

ESTADO DE CUENTA

ES MEJOR DAR IMPORTANCIA A LAS COSAS VITALES

CLIENTE
INSTITUTO DE LA INFRAESTRUCTURA FISICA
EDUCATIVA DEL ESTADO DE JALISCO ANTES
CAPECE
DOMICILIO
AV. ALCALDE 1350
COL. MIRAFLORES
CIUDAD
GUADALAJARA

C.P.
44270

SUCURSAL
TORRE BANSI

PLAZA
GUADALAJARA JAL.

R.F.C.
IIF131013F24

Nº. DE CLIENTE
000013487

RETENER

DÍAS DEL PERIODO
31

PERIODO
1 AL 31 DE DICIEMBRE DE 2020

FECHA EMISIÓN/CORTE DEL ESTADO DE CUENTA
31 DE DICIEMBRE DE 2020

EJECUTIVO DE CUENTA
JOSE DE JESUS VAZQUEZ

CUENTA	GAT NOMINAL %	GAT REAL %	INTERÉS PAGADO	COMISIONES
CUENTA CLASICA INSTITUCIONAL 00097199604 MONEDA NACIONAL	N/A	N/A	0.00	0.00



Estimado Cliente:

Como parte de la auditoria de estados financieros al 31 de diciembre 2020, que están realizando nuestros auditores externos del despacho Mancera S.C., Integrante de Ernst & Young Global Limited, se requerirá verificar la exactitud de nuestros registros. Por ello, le suplicamos a usted enviar su inconformidad –en caso de que hubiera– con el(los) saldo(s) de su(s) cuenta(s) de cheques o inversión mostrado en este estado de cuenta. Su colaboración es muy importante, le pedimos que a más tardar en 8 días hábiles posteriores a la recepción de este estado de cuenta, envíe su respuesta vía correo electrónico directamente a nuestros auditores: al C.P. Laura Rodríguez Rodríguez o al C.P. Ricardo Pérez Rojo. Dirección: laura.rodriguez@mx.ey.com o ricardo.perez@mx.ey.com.

RESUMEN EJECUTIVO DE ADMINISTRACIÓN DE RECURSOS

INSTRUMENTO	SALDO/POSICIÓN ANTERIOR	FLUJO DEL MES	SALDO/POSICIÓN FINAL	%	SALDO PROMEDIO
CLASICA INSTITUCIONAL 00097199604	2,247.09	0.00	2,247.09	100.00	56,265.52
TOTALES	2,247.09	0.00	2,247.09	100.00	56,265.52

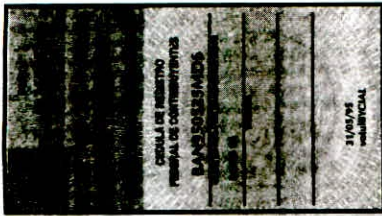

Bansi, S.A., Institución de Banca Múltiple, recibe tus consultas, reclamaciones o aclaraciones, a través de la Unidad Especializada de Atención a Usuarios (UNE), ubicada en Ave. Terranova No. 325, Fracc. Terranova, C.P. 44689, en Guadalajara, Jalisco, así como en cualquiera de nuestras sucursales u oficinas, o bien, en el correo electrónico UNE@bansi.com.mx, y en el teléfono 01 (33) 3648 4832.

Si estás inconforme con los datos que aparecen en tu estado de cuenta, te agradecemos que lo informes por escrito a la sucursal de la que eres cuentahabiente, dentro de los 90 días naturales contados a partir de la fecha de corte.

En caso de que no obtengas una respuesta satisfactoria, puedes acudir a la Comisión Nacional para la Protección y Defensa de los Usuarios de Servicios Financieros (www.condusef.gob.mx, teléfono 01800 999 8080)

CLIENTE	SUCURSAL	No DE CLIENTE	DÍAS DEL PERIODO (31)
INSTITUTO DE LA INFRAESTRUCTURA FISICA EDUCATIVA DEL ESTADO DE JALISCO ANTES	TORRE BANSI	000013487	1 AL 31 DE DICIEMBRE DE 2020

RESUMEN DE LA CUENTA CLASICA INSTITUCIONAL No. 00097199604 - MONEDA NACIONAL

SALDO ANTERIOR	A	2,247.09
DEPÓSITOS Y ABONOS(+)		837,668.96
RENDIMIENTO BRUTO (+)		0.00
TOTAL DEPÓSITOS Y ABONOS(+)	B	837,668.96
OTROS CARGOS(-)	C	837,668.96
RETIROS EN EFECTIVO(-)	D	0.00
COMISIONES(-)	E	0.00
I.V.A.(-)		0.00
I.S.R. RETENIDO(-)		0.00
TOTAL RETIROS Y CARGOS		837,668.96
SALDO FINAL	F	2,247.09
SALDO PROMEDIO MÍNIMO REQUERIDO		0.00
SALDO PROMEDIO MENSUAL		56,266.52
DÍAS TRANSCURRIDOS		31
TASA BRUTA ANUALIZADA ^{1,2}		
TASA NETA ANUALIZADA ^{1,2}		
RENDIMIENTO NETO		0.00

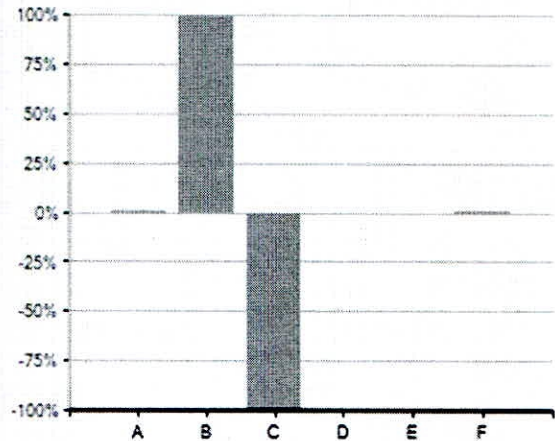

· El 100 % representa la suma de los importes de Abono(+) o Cargo(-)
· El concepto C en el gráfico incluye el importe de IVA e ISR retenido

"SI DESEA RECIBIR PAGOS A TRAVÉS DE TRANSFERENCIAS ELECTRÓNICAS DE FONDOS INTERBANCARIAS (TEF, SPEI), DEBERÁ PROPORCIONAR A LA PERSONA QUE LE ENVIARÁ EL O LOS PAGOS RESPECTIVOS, EL NÚMERO DE CUENTA QUE A CONTINUACIÓN SE INDICA: **060320000971996044** CLAVE BANCARIA ESTANDARIZADA (CLABE), ASÍ COMO EL NOMBRE DE ESTE BANCO".

ESTADO DE MOVIMIENTOS DE LA CUENTA CLASICA INSTITUCIONAL No. 00097199604 - MONEDA NACIONAL

FECHA	REFERENCIA	CONCEPTO	DEPÓSITOS Y ABONOS	RETIROS Y CARGOS	SALDO
11/12/2020	1	SALDO ANTERIOR			2,247.09
		ABONO SPEI	418,451.21	0.00	420,698.30
		Banco Emisor: BANORTE Fecha de Liquidación del Pago: 11/12/2020 Cuenta Ordenante: 072320010948721770 Nombre Ordenante: INSTITUTO DE LA INFRAESTRUCTURA FISICA E Clave Rastreo: 8846APR202012111147802112 Numero de Referencia: 1 Concepto del Pago: PAGO PENSIONES Hora: 15:58:34			
14/12/2020		CARGO POR TRASPASO A TERCEROS	0.00	94,463.62	326,234.68
		INSTITUTO DE LA INFRAESTRUCTURA FISICA EDUCATIVA DEL ESTADO DE JALISCO ANTES CAPECE			
14/12/2020		CARGO POR TRASPASO A TERCEROS	0.00	85,492.36	240,742.32
		INSTITUTO DE LA INFRAESTRUCTURA FISICA EDUCATIVA DEL ESTADO DE JALISCO ANTES CAPECE			
14/12/2020		CARGO POR TRASPASO A TERCEROS	0.00	24,642.97	216,099.35
		INSTITUTO DE LA INFRAESTRUCTURA FISICA EDUCATIVA DEL ESTADO DE JALISCO ANTES CAPECE			

La reproducción no autorizada de este comprobante constituye un delito en los términos de las disposiciones fiscales.
Pago en una sola exhibición.

Conforme a lo establecido en la Ley de Protección al Ahorro Bancario y de acuerdo con la séptima etapa que conforma el Programa del Instituto para la Protección al Ahorro Bancario (IPAB), aplicable del 1 de enero del 2005 en adelante, los productos de depósitos y captación estarán garantizados por el IPAB hasta por un monto total equivalente a cuatrocientas mil unidades de inversión (UDIS) por cliente; las obligaciones garantizadas documentadas en títulos nominativos quedarán cubiertas siempre y cuando los títulos no hayan sido negociados. www.ipab.org.mx

En Bansi protegemos tus datos personales, consulta nuestro Aviso de Privacidad en nuestra página de internet www.bansi.com.mx



ESTADO DE CUENTA

ES MEJOR DAR IMPORTANCIA A LAS COSAS VITALES

CLIENTE		SUCURSAL	No. DE CLIENTE	DÍAS DEL PERÍODO (31)	
INSTITUTO DE LA INFRAESTRUCTURA FISICA EDUCATIVA DEL ESTADO DE JALISCO ANTES		TORRE BANSI	000013487	1 AL 31 DE DICIEMBRE DE 2020	
ESTADO DE MOVIMIENTOS DE LA CUENTA CLASICA INSTITUCIONAL No. 00097199604 - MONEDA NACIONAL					
FECHA	REFERENCIA	CONCEPTO	DEPOSITOS Y ABONOS	RETIROS Y CARGOS	SALDO
14/12/2020		CARGO POR TRASPASO A TERCEROS INSTITUTO DE LA INFRAESTRUCTURA FISICA EDUCATIVA DEL ESTADO DE JALISCO ANTES CAPECE	0.00	143,748.91	72,350.44
14/12/2020		CARGO POR TRASPASO A TERCEROS INSTITUTO DE LA INFRAESTRUCTURA FISICA EDUCATIVA DEL ESTADO DE JALISCO ANTES CAPECE	0.00	2,249.30	70,101.14
14/12/2020		CARGO POR TRASPASO A TERCEROS INSTITUTO DE LA INFRAESTRUCTURA FISICA EDUCATIVA DEL ESTADO DE JALISCO ANTES CAPECE	0.00	54,174.36	15,926.78
14/12/2020		CARGO POR TRASPASO A TERCEROS INSTITUTO DE LA INFRAESTRUCTURA FISICA EDUCATIVA DEL ESTADO DE JALISCO ANTES CAPECE	0.00	359.93	15,566.85
14/12/2020		CARGO POR TRASPASO A TERCEROS INSTITUTO DE LA INFRAESTRUCTURA FISICA EDUCATIVA DEL ESTADO DE JALISCO ANTES CAPECE	0.00	13,319.76	2,247.09
16/12/2020	1	ABONO SPEI Banco Emisor: BANORTE Fecha de Liquidacion del Pago: 16/12/2020 Cuenta Ordenante: 072320010948721770 Nombre Ordenante: INSTITUTO DE LA INFRAESTRUCTURA FISICA E Clave Rastreo: 8846APR1202012161153020056 Numero de Referencia: 1 Concepto del Pago: PAGO PENSIONES Hora: 17:02:51	419,217.75	0.00	421,464.84
17/12/2020		CARGO POR TRASPASO A TERCEROS INSTITUTO DE LA INFRAESTRUCTURA FISICA EDUCATIVA DEL ESTADO DE JALISCO ANTES CAPECE	0.00	94,463.62	327,001.22
17/12/2020		CARGO POR TRASPASO A TERCEROS INSTITUTO DE LA INFRAESTRUCTURA FISICA EDUCATIVA DEL ESTADO DE JALISCO ANTES CAPECE	0.00	86,258.90	240,742.32
17/12/2020		CARGO POR TRASPASO A TERCEROS INSTITUTO DE LA INFRAESTRUCTURA FISICA EDUCATIVA DEL ESTADO DE JALISCO ANTES CAPECE	0.00	24,642.97	216,099.35
17/12/2020		CARGO POR TRASPASO A TERCEROS INSTITUTO DE LA INFRAESTRUCTURA FISICA EDUCATIVA DEL ESTADO DE JALISCO ANTES CAPECE	0.00	143,748.91	72,350.44
17/12/2020		CARGO POR TRASPASO A TERCEROS INSTITUTO DE LA INFRAESTRUCTURA FISICA EDUCATIVA DEL ESTADO DE JALISCO ANTES CAPECE	0.00	2,249.30	70,101.14
17/12/2020		CARGO POR TRASPASO A TERCEROS INSTITUTO DE LA INFRAESTRUCTURA FISICA EDUCATIVA DEL ESTADO DE JALISCO ANTES CAPECE	0.00	54,174.36	15,926.78
17/12/2020		CARGO POR TRASPASO A TERCEROS INSTITUTO DE LA INFRAESTRUCTURA FISICA EDUCATIVA DEL ESTADO DE JALISCO ANTES CAPECE	0.00	359.93	15,566.85
17/12/2020		CARGO POR TRASPASO A TERCEROS INSTITUTO DE LA INFRAESTRUCTURA FISICA EDUCATIVA DEL ESTADO DE JALISCO ANTES CAPECE	0.00	13,319.76	2,247.09
TOTALES			837,668.96	837,668.96	

Página 3 de 5

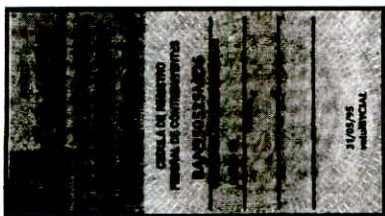

Bansi, S.A., Institución de Banca Múltiple, recibe tus consultas, reclamaciones o aclaraciones, a través de la Unidad Especializada de Atención a Usuarios (UNE), ubicada en Ave. Terranova No. 325, Fracc. Terranova, C.P. 44689, en Guadalajara, Jalisco, así como en cualquiera de nuestras sucursales u oficinas, o bien, en el correo electrónico UNE@bansi.com.mx, y en el teléfono 01 (33) 3648 4832.

Si estás inconforme con los datos que aparecen en tu estado de cuenta, te agradecemos que lo informes por escrito a la sucursal de la que eres cuentahabiente, dentro de los 90 días naturales contados a partir de la fecha de corte.

En caso de que no obtengas una respuesta satisfactoria, puedes acudir a la Comisión Nacional para la Protección y Defensa de los Usuarios de Servicios Financieros (www.condusef.gob.mx, teléfono 01800 999 8080)

CLIENTE	SUCURSAL	No DE CLIENTE	DÍAS DEL PERÍODO (31)
INSTITUTO DE LA INFRAESTRUCTURA FISICA EDUCATIVA DEL ESTADO DE JALISCO ANTES	TORRE BANSI	000013487	1 AL 31 DE DICIEMBRE DE 2020

INFORMACIÓN FISCAL

EL CLIENTE NO PRESENTÓ MOVIMIENTOS CON DEDUCCIÓN FISCAL, POR LA CUAL NO SE GENERÓ UN COMPROBANTE FISCAL.

La reproducción no autorizada de este comprobante constituye un delito en los términos de las disposiciones fiscales.
Pago en una sola exhibición.

Conforme a lo establecido en la Ley de Protección al Ahorro Bancario y de acuerdo con la séptima etapa que conforma el Programa del Instituto para la Protección al Ahorro Bancario (IPAB), aplicable del 1 de enero del 2005 en adelante, los productos de depósitos y captación estarán garantizados por el IPAB hasta por un monto total equivalente a cuatrocientas mil unidades de inversión (UDIS) por cliente; las obligaciones garantizadas documentadas en títulos nominativos quedarán cubiertas siempre y cuando los títulos no hayan sido negociados. www.ipab.org.mx

En Bansi protegemos tus datos personales, consulta nuestro Aviso de Privacidad en nuestra página de internet www.bansi.com.mx



ESTADO DE CUENTA

ES MEJOR DAR IMPORTANCIA A LAS COSAS VITALES



CLIENTE
INSTITUTO DE LA INFRAESTRUCTURA FISICA
EDUCATIVA DEL ESTADO DE JALISCO ANTES

SUCURSAL
TORRE BANSI

Nº DE CLIENTE
000013487

DÍAS DEL PERÍODO (31)
1 AL 31 DE DICIEMBRE DE 2020

INFORMACIÓN IMPORTANTE

- SI EL DÍA DE PAGO DEL CRÉDITO CORRESPONDE A UN DÍA INHÁBIL BANCARIO, EL PAGO PODRÁ REALIZARSE SIN CARGO ADICIONAL AL SIGUIENTE DÍA HÁBIL BANCARIO.
- SI SU CRÉDITO ES DE TASA DE INTERÉS VARIABLE, LOS INTERESES QUE SE GENEREN A SU CARGO, PUEDEN CAMBIAR Y, EN SU CASO, AUMENTAR ANTE UN AJUSTE EN LAS TASAS DE INTERÉS UTILIZADAS COMO REFERENCIA.
- CONTRATAR CRÉDITOS QUE EXCEDAN TU CAPACIDAD DE PAGO AFECTA TU HISTORIAL CREDITICIO.
- EL AVALISTA, OBLIGADO SOLIDARIO O COACREDITADO RESPONDERÁ COMO OBLIGADO PRINCIPAL POR EL TOTAL DEL PAGO FRENTE A LA INSTITUCION FINANCIERA.
- SI SU CRÉDITO ESTA DENOMINADO EN [MONEDA EXTRANJERA] / [UDIS] LOS MONTOS A PAGAR DE ESTE CRÉDITO VARIAN CONFORME AL COMPORTAMIENTO DE LA MONEDA O INDICE DE REFERENCIA.
- EL PAGO OPORTUNO QUE USTED REALICE DE SUS CRÉDITOS EN LAS FECHAS PACTADAS CON EL BANCO, LE PERMITIRÁ MANTENER UN HISTORIAL CREDITICIO SATISFACTORIO.

¹ LAS TASAS DE INTERESES SE ENCUENTRAN EXPRESADAS EN TÉRMINOS ANUALES SIMPLES Y EN PORCENTAJE.

^{*} INCUMPLIR TUS OBLIGACIONES TE PUEDE GENERAR COMISIONES E INTERESES MORATORIOS.

² ESTE PRODUCTO NO PAGA INTERÉS



Bansi, S.A., Institución de Banca Múltiple, recibe tus consultas, reclamaciones o aclaraciones, a través de la Unidad Especializada de Atención a Usuarios (UNE), ubicada en Ave. Terranova No. 325, Fracc. Terranova, C.P. 44689, en Guadalajara, Jalisco, así como en cualquiera de nuestras sucursales u oficinas, o bien, en el correo electrónico UNE@bansi.com.mx, y en el teléfono 01 (33) 3648 4832.

Si estás inconforme con los datos que aparecen en tu estado de cuenta, te agradecemos que lo informes por escrito a la sucursal de la que eres cuentahabiente, dentro de los 90 días naturales contados a partir de la fecha de corte.

En caso de que no obtengas una respuesta satisfactoria, puedes acudir a la Comisión Nacional para la Protección y Defensa de los Usuarios de Servicios Financieros (www.condusef.gob.mx, teléfono 01800 999 8080)

La reproducción no autorizada de este comprobante constituye un delito en los términos de las disposiciones fiscales.
Pago en una sola exhibición.

Conforme a lo establecido en la Ley de Protección al Ahorro Bancario y de acuerdo con la séptima etapa que conforma el Programa del Instituto para la Protección al Ahorro Bancario (IPAB), aplicable del 1 de enero del 2005 en adelante, los productos de depósitos y captación estarán garantizados por el IPAB hasta por un monto total equivalente a cuatrocientas mil unidades de inversión (UDIS) por cliente; las obligaciones garantizadas documentadas en títulos nominativos quedarán cubiertas siempre y cuando los títulos no hayan sido negociados. www.ipab.org.mx

En Bansi protegemos tus datos personales, consulta nuestro Aviso de Privacidad en nuestra página de internet www.bansi.com.mx

