

ESTADO DE CUENTA

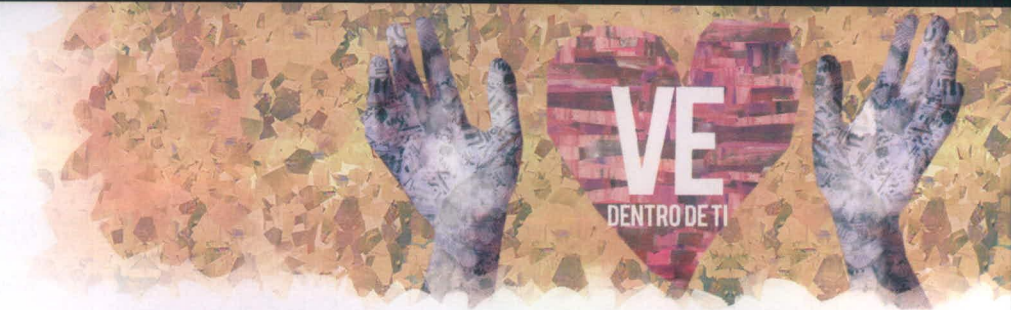

CLIENTE COMISION ESTATAL DEL AGUA DE JALISCO DOMICILIO FRANCIA # 1726 COL. MODERNA CIUDAD GUADALAJARA	SUCURSAL TERRANOVA PLAZA GUADALAJARA JAL. C.P. 44190	No. DE CLIENTE 35155 DIAS DEL PERIODO 31	PERIODO 1 AL 31 DE MARZO DE 2015 FECHA EMISION/CORTE DEL ESTADO DE CUENTA 31 DE MARZO DE 2015 EJECUTIVO DE CUENTA MARCELA OROZCO AGUILAR
---	---	---	---

CUENTA	GAT NOMINAL%	GAT REAL%	INTERES PAGADO	COMISIONES
CUENTA CLASICA INSTITUCIONAL 00097198810 MONEDA NACIONAL	N/A	N/A	0.00	0.00

RESUMEN EJECUTIVO DE ADMINISTRACION DE RECURSOS

INSTRUMENTO	SALDO/POSICION ANTERIOR	FLUJO DEL MES	SALDO/POSICION FINAL	%	SALDO PROMEDIO
CLASICA INSTITUCIONAL 00097198810	2,204,827.39	-2,204,819.98	7.41	100.00	214,165.01
TOTALES	2,204,827.39	-2,204,819.98	7.41	100.00	214,165.01

RESUMEN DE LA CUENTA CLASICA INSTITUCIONAL No. 00097198810 MONEDA NACIONAL

SALDO ANTERIOR	A	2,204,827.39
DEPOSITOS Y ABONOS(+)		4,434,065.76
RENDIMIENTO BRUTO (+)		0.00
TOTAL DEPOSITOS Y ABONOS(+)	B	4,434,065.76
OTROS CARGOS(-)	C	6,638,885.74
RETIROS EN EFECTIVO(-)	D	0.00
COMISIONES(-)	E	0.00
I.V.A.(-)		0.00
I.S.R. RETENIDO(-)		0.00
TOTAL RETIROS Y CARGOS		6,638,885.74
SALDO FINAL	F	7.41
SALDO PROMEDIO MINIMO REQUERIDO		0.00
SALDO PROMEDIO MENSUAL		214,165.01
DIAS TRANSCURRIDOS		31
TASA BRUTA ANUALIZADA ^{1 2}		
TASA NETA ANUALIZADA ^{1 2}		
RENDIMIENTO NETO		0.00
OTRAS COMISIONES POR COBRAR		0.00

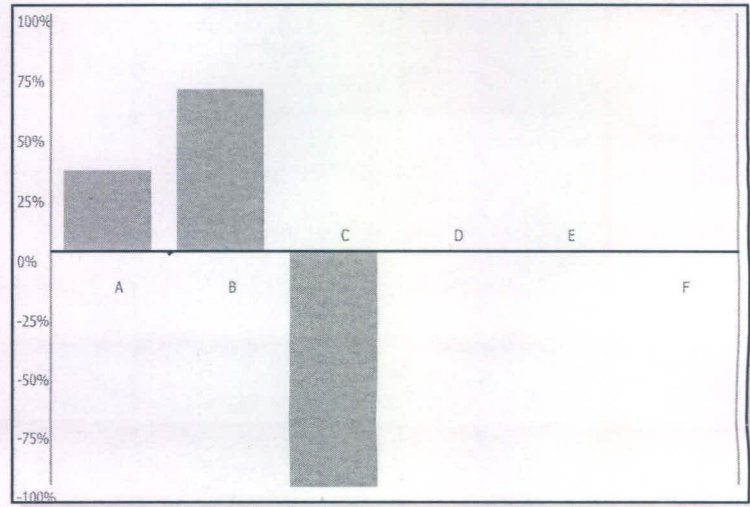

• El 100 % representa la suma de los importes de Abono(+) o Cargo(-)
 • El concepto C en el gráfico incluye el importe de IVA e ISR retenido

Te recordamos que al pagar tus compras en supermercados y establecimientos comerciales autorizados, puedes realizar retiros en efectivo de hasta \$2,000 pesos diarios*, de manera segura y cómoda.

*El monto de retiro máximo, dependerá del establecimiento comercial.
 **Las operaciones realizadas a través de comercios autorizados podrán generar una comisión, consulte antes de realizar su operación.





Bansí, S.A., Institución de Banca Múltiple, recibe tus consultas, reclamaciones o aclaraciones, a través de la Unidad Especializada de Atención a Usuarios (UNE), ubicada en Ave. Terranova No. 325, Fracc. Terranova, C.P. 44689, en Guadalajara, Jalisco, así como en cualquiera de nuestras sucursales u oficinas, o bien, en el correo electrónico UNE@bansi.com.mx, y en el teléfono 01 (33) 3648 4832.

Si estás inconforme con los datos que aparecen en tu estado de cuenta, te agradecemos que lo informes por escrito a la sucursal de la que eres cuentahabiente, dentro de los 90 días naturales contados a partir de la fecha de corte.

En caso de que no obtengas una respuesta satisfactoria, puedes acudir a la Comisión Nacional para la Protección y Defensa de los Usuarios de Servicios Financieros (www.condusef.gob.mx, teléfono 01800 999 8080)

CLIENTE	SUCURSAL	No. DE CLIENTE	DIAS DEL PERIODO (31)
COMISION ESTATAL DEL AGUA DE JALISCO	TERRANOVA	35155	1 AL 31 DE MARZO DE 2015

"SI DESEA RECIBIR PAGOS A TRAVES DE TRANSFERENCIAS ELECTRONICAS DE FONDOS INTERBANCARIAS (TEF, SPEI), DEBERA PROPORCIONAR A LA PERSONA QUE LE ENVIARA EL O LOS PAGOS RESPECTIVOS, EL NUMERO DE CUENTA QUE A CONTINUACION SE INDICA: 060320000971988104 CLAVE BANCARIA ESTANDARIZADA (CLABE), ASI COMO EL NOMBRE DE ESTE BANCO".

ESTADO DE MOVIMIENTOS DE LA CUENTA CLASICA INSTITUCIONAL No. 00097198810 MONEDA NACIONAL

FECHA	REFERENCIA	CONCEPTO	DEPOSITOS Y ABONOS	RETIROS Y CARGOS	SALDO
02/03/2015		SALDO ANTERIOR			2,204,827.39
02/03/2015		CARGO POR TRASPASO A TERCEROS	0.00	492,859.12	1,711,968.27
02/03/2015		COMISION ESTATAL DEL AGUA DE JALISCO			
02/03/2015		CARGO POR TRASPASO A TERCEROS	0.00	587,590.37	1,124,377.90
02/03/2015		COMISION ESTATAL DEL AGUA DE JALISCO			
02/03/2015		CARGO POR TRASPASO A TERCEROS	0.00	46,143.82	1,078,234.08
02/03/2015		COMISION ESTATAL DEL AGUA DE JALISCO			
02/03/2015		CARGO POR TRASPASO A TERCEROS	0.00	87,960.36	990,273.72
02/03/2015		COMISION ESTATAL DEL AGUA DE JALISCO			
02/03/2015		CARGO POR TRASPASO A TERCEROS	0.00	2,694.69	987,579.03
02/03/2015		COMISION ESTATAL DEL AGUA DE JALISCO			
02/03/2015		CARGO POR TRASPASO A TERCEROS	0.00	198,768.44	788,810.59
02/03/2015		COMISION ESTATAL DEL AGUA DE JALISCO			
02/03/2015		CARGO POR TRASPASO A TERCEROS	0.00	9,760.45	779,050.14
02/03/2015		COMISION ESTATAL DEL AGUA DE JALISCO			
02/03/2015		CARGO POR TRASPASO A TERCEROS	0.00	2,840.00	776,210.14
02/03/2015		COMISION ESTATAL DEL AGUA DE JALISCO			
02/03/2015		CARGO POR TRASPASO A TERCEROS	0.00	1,645.48	774,564.66
02/03/2015		COMISION ESTATAL DEL AGUA DE JALISCO			
02/03/2015		CARGO POR TRASPASO A TERCEROS	0.00	62.99	774,501.67
02/03/2015		COMISION ESTATAL DEL AGUA DE JALISCO			
02/03/2015		CARGO POR TRASPASO A TERCEROS	0.00	633,676.41	140,825.26
02/03/2015		COMISION ESTATAL DEL AGUA DE JALISCO			
02/03/2015		CARGO POR TRASPASO A TERCEROS	0.00	140,817.85	7.41
02/03/2015		COMISION ESTATAL DEL AGUA DE JALISCO			
12/03/2015	2015031	ABONO SPEI	2,219,285.49	0.00	2,219,292.90
12/03/2015		CLAVE RASTREO:8846APA7201503120233093678			
12/03/2015		1aQnaMzo15 Pensiones			
13/03/2015		CARGO POR TRASPASO A TERCEROS	0.00	498,112.82	1,721,180.08
13/03/2015		COMISION ESTATAL DEL AGUA DE JALISCO			
13/03/2015		CARGO POR TRASPASO A TERCEROS	0.00	591,511.65	1,129,668.43
13/03/2015		COMISION ESTATAL DEL AGUA DE JALISCO			
13/03/2015		CARGO POR TRASPASO A TERCEROS	0.00	46,143.82	1,083,524.61
13/03/2015		COMISION ESTATAL DEL AGUA DE JALISCO			
13/03/2015		CARGO POR TRASPASO A TERCEROS	0.00	82,365.33	1,001,159.28
13/03/2015		COMISION ESTATAL DEL AGUA DE JALISCO			
13/03/2015		CARGO POR TRASPASO A TERCEROS	0.00	2,576.49	998,582.79
13/03/2015		COMISION ESTATAL DEL AGUA DE JALISCO			
13/03/2015		CARGO POR TRASPASO A TERCEROS	0.00	201,172.99	797,409.80
13/03/2015		COMISION ESTATAL DEL AGUA DE JALISCO			
13/03/2015		CARGO POR TRASPASO A TERCEROS	0.00	10,103.80	787,306.00
13/03/2015		COMISION ESTATAL DEL AGUA DE JALISCO			
13/03/2015		CARGO POR TRASPASO A TERCEROS	0.00	2,840.00	784,466.00
13/03/2015		COMISION ESTATAL DEL AGUA DE JALISCO			
13/03/2015		CARGO POR TRASPASO A TERCEROS	0.00	1,645.48	782,820.52
13/03/2015		COMISION ESTATAL DEL AGUA DE JALISCO			

La reproducción no autorizada de este comprobante constituye un delito en los términos de las disposiciones fiscales. Pago en una sola exhibición.

Conforme a lo establecido en la Ley de Protección al Ahorro Bancario y de acuerdo con la séptima etapa que conforma el Programa del Instituto para la Protección al Ahorro Bancario (IPAB), aplicable del 1 de enero del 2005 en adelante, los productos de depósitos y captación estarán garantizados por el IPAB hasta por un monto total equivalente a cuatrocientas mil unidades de inversión (UDIS) por cliente; las obligaciones garantizadas documentadas en títulos nominativos quedarán cubiertas siempre y cuando los títulos no hayan sido negociados. www.ipab.org.mx



En Bansí protegemos tus datos personales, consulta nuestro Aviso de Privacidad en nuestra página de internet www.bansi.com.mx

ESTADO DE CUENTA

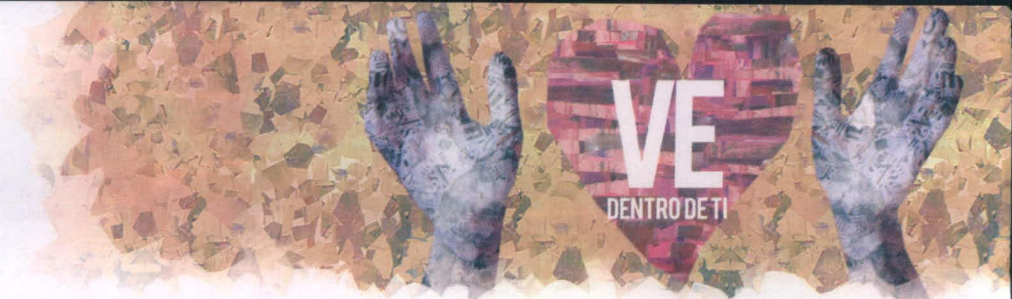

CLIENTE COMISION ESTATAL DEL AGUA DE JALISCO	SUCURSAL TERRANOVA	No. DE CLIENTE 35155	DIAS DEL PERIODO (31) 1 AL 31 DE MARZO DE 2015
---	-----------------------	-------------------------	---

ESTADO DE MOVIMIENTOS DE LA CUENTA CLASICA INSTITUCIONAL No. 00097198810 MONEDA NACIONAL

FECHA	REFERENCIA	CONCEPTO	DEPOSITOS Y ABONOS	RETIROS Y CARGOS	SALDO
13/03/2015		CARGO POR TRASPASO A TERCEROS	0.00	62.99	782,757.53
13/03/2015		COMISION ESTATAL DEL AGUA DE JALISCO			
13/03/2015		CARGO POR TRASPASO A TERCEROS	0.00	640,431.18	142,326.35
13/03/2015		COMISION ESTATAL DEL AGUA DE JALISCO			
13/03/2015		CARGO POR TRASPASO A TERCEROS	0.00	142,318.94	7.41
26/03/2015	2015032	COMISION ESTATAL DEL AGUA DE JALISCO			
26/03/2015		ABONO SPEI	2,214,780.27	0.00	2,214,787.68
26/03/2015		CLAVE RASTREO:8846APAB201503260235436847			
26/03/2015		2aQnaMzo y dias econ Pensiones			
27/03/2015		CARGO POR TRASPASO A TERCEROS	0.00	497,650.94	1,717,136.74
27/03/2015		COMISION ESTATAL DEL AGUA DE JALISCO			
27/03/2015		CARGO POR TRASPASO A TERCEROS	0.00	588,203.15	1,128,933.59
27/03/2015		COMISION ESTATAL DEL AGUA DE JALISCO			
27/03/2015		CARGO POR TRASPASO A TERCEROS	0.00	46,143.82	1,082,789.77
27/03/2015		COMISION ESTATAL DEL AGUA DE JALISCO			
27/03/2015		CARGO POR TRASPASO A TERCEROS	0.00	82,365.33	1,000,424.44
27/03/2015		COMISION ESTATAL DEL AGUA DE JALISCO			
27/03/2015		CARGO POR TRASPASO A TERCEROS	0.00	2,576.49	997,847.95
27/03/2015		COMISION ESTATAL DEL AGUA DE JALISCO			
27/03/2015		CARGO POR TRASPASO A TERCEROS	0.00	201,163.92	796,684.03
27/03/2015		COMISION ESTATAL DEL AGUA DE JALISCO			
27/03/2015		CARGO POR TRASPASO A TERCEROS	0.00	10,103.80	786,580.23
27/03/2015		COMISION ESTATAL DEL AGUA DE JALISCO			
27/03/2015		CARGO POR TRASPASO A TERCEROS	0.00	2,840.00	783,740.23
27/03/2015		COMISION ESTATAL DEL AGUA DE JALISCO			
27/03/2015		CARGO POR TRASPASO A TERCEROS	0.00	1,645.48	782,094.75
27/03/2015		COMISION ESTATAL DEL AGUA DE JALISCO			
27/03/2015		CARGO POR TRASPASO A TERCEROS	0.00	62.99	782,031.76
27/03/2015		COMISION ESTATAL DEL AGUA DE JALISCO			
27/03/2015		CARGO POR TRASPASO A TERCEROS	0.00	639,837.35	142,194.41
27/03/2015		COMISION ESTATAL DEL AGUA DE JALISCO			
27/03/2015		CARGO POR TRASPASO A TERCEROS	0.00	142,187.00	7.41
27/03/2015		COMISION ESTATAL DEL AGUA DE JALISCO			



Bansi, S.A., Institución de Banca Múltiple, recibe tus consultas, reclamaciones o aclaraciones, a través de la Unidad Especializada de Atención a Usuarios (UNE), ubicada en Ave. Terranova No. 325, Fracc. Terranova, C.P. 44689, en Guadalajara, Jalisco, así como en cualquiera de nuestras sucursales u oficinas, o bien, en el correo electrónico UNE@bansi.com.mx, y en el teléfono 01 (33) 3648 4832.

Si estás inconforme con los datos que aparecen en tu estado de cuenta, te agradecemos que lo informes por escrito a la sucursal de la que eres cuentahabiente, dentro de los 90 días naturales contados a partir de la fecha de corte.

En caso de que no obtengas una respuesta satisfactoria, puedes acudir a la Comisión Nacional para la Protección y Defensa de los Usuarios de Servicios Financieros (www.condusef.gob.mx, teléfono 01800 999 8080)

CLIENTE	SUCURSAL	No. DE CLIENTE	DIAS DEL PERIODO (31)
COMISION ESTATAL DEL AGUA DE JALISCO	TERRANOVA	35155	1 AL 31 DE MARZO DE 2015

- SI EL DIA DE PAGO DEL CREDITO CORRESPONDE A UN DIA INHABIL BANCARIO, EL PAGO PODRA REALIZARSE SIN CARGO ADICIONAL AL SIGUIENTE DIA HABIL BANCARIO.
- SI SU CREDITO ES DE TASA DE INTERES VARIABLE, LOS INTERESES QUE SE GENEREN A SU CARGO, PUEDEN CAMBIAR Y, EN SU CASO, AUMENTAR ANTE UN AJUSTE EN LAS TASAS DE INTERES UTILIZADAS COMO REFERENCIA.
- SI SU CREDITO ESTA DENOMINADO EN [MONEDA EXTRANJERA] / [UDIS] SU PAGO PODRIA AUMENTAR ANTE UNA VARIACION EN EL TIPO DE CAMBIO.
- EL PAGO OPORTUNO QUE USTED REALICE DE SUS CREDITOS EN LAS FECHAS PACTADAS CON EL BANCO, LE PERMITIRA MANTENER UN HISTORIAL CREDITICIO SATISFACTORIO.
- CONTRATAR CREDITOS EN EXCESO A SU CAPACIDAD DE PAGO PUEDE AFECTAR SU PATRIMONIO Y SU HISTORIAL CREDITICIO.
- EL AVALISTA, OBLIGADO SOLIDARIO O COACREDITADO RESPONDERA COMO OBLIGADO PRINCIPAL FRENTE A LA ENTIDAD FINANCIERA.
- ¹ LAS TASAS DE INTERESES SE ENCUENTRAN EXPRESADAS EN TERMINOS ANUALES SIMPLES Y EN PORCENTAJE.
- * INCUMPLIR TUS OBLIGACIONES TE PUEDE GENERAR COMISIONES E INTERESES MORATORIOS.
- ² ESTE PRODUCTO NO PAGA INTERES

La reproducción no autorizada de este comprobante constituye un delito en los términos de las disposiciones fiscales. Pago en una sola exhibición.

Conforme a lo establecido en la Ley de Protección al Ahorro Bancario y de acuerdo con la séptima etapa que conforma el Programa del Instituto para la Protección al Ahorro Bancario (IPAB), aplicable del 1 de enero del 2005 en adelante, los productos de depósitos y captación estarán garantizados por el IPAB hasta por un monto total equivalente a cuatrocientas mil unidades de inversión (UDIS) por cliente; las obligaciones garantizadas documentadas en títulos nominativos quedarán cubiertas siempre y cuando los títulos no hayan sido negociados. www.ipab.org.mx

En Bansi protegemos tus datos personales, consulta nuestro Aviso de Privacidad en nuestra página de internet www.bansi.com.mx