

NOMBRE DEL PROYECTO

Construcción de Pavimentación en Tototlan, Localidad San Isidro, Asentamiento San Isidro.

Estado (2 dígitos)	14	Fecha de Verificación	Día	Mes	Año
Municipio (3 dígitos)	105		5	11	2020
Nombre de la Localidad	San Isidro	Tipo de Obra	Fondo		
Clave de la Localidad	44		Directa	FISDMF	x
No AGEB (13 dígitos)		Complementaria	x	FISE	

Contribución a la Pobreza (carencia)

Servicios Básicos en la Vivienda	
Calidad y Espacios en la Vivienda	
Acceso a Servicios de Salud	
Rezago Educativo	
Carencia Alimentaria	
No Aplica	x

Fase de la Obra (Verificación)

Inicio		Fecha	Sistema MIDS	Sistema SRFT
Proceso			Folio	Folio
Terminada	x		04/09/2020	113942

Zona (Focalización)

Zona de Atención Prioritario (ZAP)		No. De Acciones
Localidad 2 grados de rezago social alto		Unidad
Acreditación de pobreza extrema (APE)		Cantidad
		m2
		1092

Construcción de vivienda		Planta Potabilizadora		Ciclopistas			
Techo	Vivienda	Drenaje	Agua y Saneamiento	Camino/Carretera	Urbanización	Salud	
Muro		Red Agua Potable		Comedor Comunitario		Hospital, Centro de Salud, Unidad Médica, Dispensario	
Piso		Cárcamo		Alumbrado Público			
Sanitario		Planta Tratamiento		Calle			
Cuarto		Pozo		Guarnición/Banqueta			
Cisterna		Alcantarillado		Pavimentación		Aula, Comedor, Sanitario	Educación
Electrificación		Línea de Conducción		Señalética		Puentes	Otros
Costo del Proyecto							
Aportación FISDMF o FISE	Otra Fuente Federal	Fuente Estatal	Fuente Municipal	Otros	Costo Total		
\$ 147,087.04					\$ 147,087.04		

Pág. 2/2

Fotografías de la Obra



x	Sí		No	¿Existe Comité Comunitario que avale la obra?
	Sí	x	No	¿Existen inconformidades de los habitantes por la obra?
	Sí	x	No	A su parecer, ¿Requiere la obra de algún estudio de impacto de medio ambiente?
x	Regular		Irregular	¿En qué tipo de asentamiento está ubicada la obra?

Mapa de Ubicación Geográfica de la Obra

Mapa de Ubicación Especifico

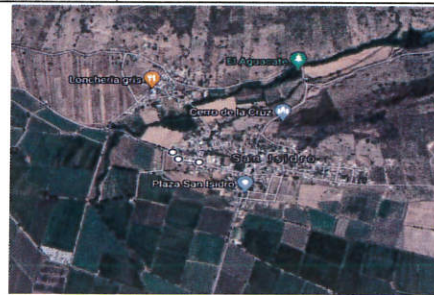
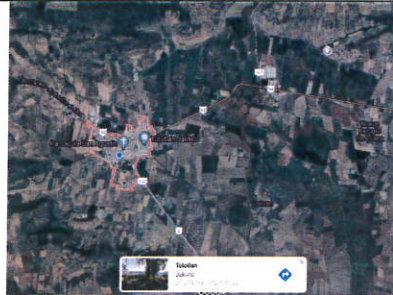

Google Maps Link

<https://www.google.com.mx/maps/place/Tototlan,+Jalisco/@20.5722534,-102.7189026,193m/data=!3m1!1e3!4m5!3m4!1s0x842ed5ed653afd8b:0x777c2f93c8faab21!8m2!3d20.5445747!4d-102.7875285>

Referencias

La Obra se localiza en la calle Juan Pablo II de la localidad de San Isidro Municipio de Tototlan, Jalisco.

Reporte de Incidencias

Enlace FAIS

Nombre	Arq. Igor Hernandez Fonseca
Puesto	Director de Obras Públicas
Firma	

