



CÉDULA DE VERIFICACIÓN Y SEGUIMIENTO DE OBRA

NOMBRE DEL PROYECTO

Rehabilitación de techo firme en la comunidad de Palo Dulce

Estado (2 dígitos)	14
Municipio (3 dígitos)	105
Nombre de la Localidad	Palo Dulce
Clave de la Localidad	141050029
No AGEB (13 dígitos)	

Fecha de Verificación	Día	Mes	Año
	30	12	2019

Directa	<input checked="" type="checkbox"/>	Tipo de Obra	FISDMF	<input checked="" type="checkbox"/>
Complementaria			FISE	

Contribución a la Pobreza (carencia)

Servicios Básicos en la Vivienda	
Calidad y Espacios en la Vivienda	<input checked="" type="checkbox"/>
Acceso a Servicios de Salud	
Rezago Educativo	
Carencia Alimentaria	
No Aplica	

Fase de la Obra (Verificación)	Inicio		Fecha		Sistema MIDS	Sistema SRFT
	Proceso				Folio	Folio
	Terminada	<input checked="" type="checkbox"/>		30/12/2019		268438
Zona (Focalización)	Zona de Atención Prioritario (ZAP)			No. De Acciones		
	Localidad 2 grados de rezago social alto		<input checked="" type="checkbox"/>	Unidad	Cantidad	
	Acreditación de pobreza extrema (APE)			Piezas	10	

Construcción de vivienda		Planta Potabilizadora	Parques Públicos y/o Plazas	Urbanización	Hospital, Centro de Salud, Unidad Médica, Dispensario	Salud
Techo	Vivienda	Drenaje	Camino/Carretera			
Muro		Red Agua Potable	Comedor Comunitario			
Piso		Cárcamo	Alumbrado Público			
Sanitario		Planta Tratamiento	Calles			
Cuarto		Pozo	Guarnición/Banqueta			
Cisterna		Alcantarillado	Pavimentación			
Electrificación		Línea de Conducción	Señalética			
Costo del Proyecto						
Aportación FISDMF o FISE	Otra Fuente Federal	Fuente Estatal	Fuente Municipal	Otros	Costo Total	
\$ 9,220.00	\$ -	\$ -	\$ -	\$ -	\$ 9,220.00	

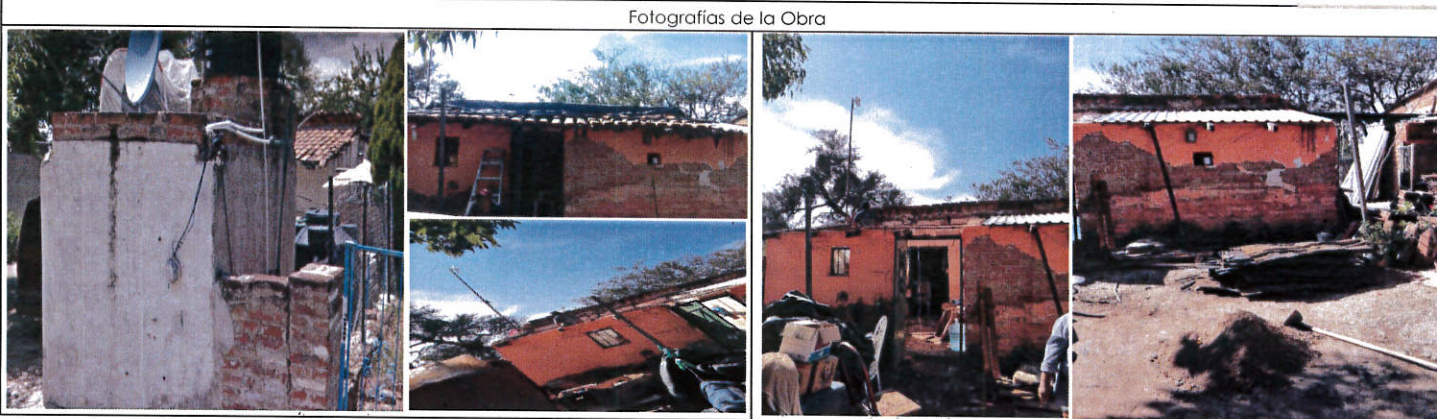

<input checked="" type="checkbox"/>	Sí		No	¿Existe Comité Comunitario que avale la obra?
	Sí	<input checked="" type="checkbox"/>	No	¿Existen inconformidades de los habitantes por la obra?
	Sí	<input checked="" type="checkbox"/>	No	A su parecer, ¿Requiere la obra de algún estudio de impacto de medio ambiente?
<input checked="" type="checkbox"/>	Regular		Irregular	¿En qué tipo de asentamiento está ubicada la obra?

Mapa de Ubicación Geográfica de la Obra

Mapa de Ubicación Específico

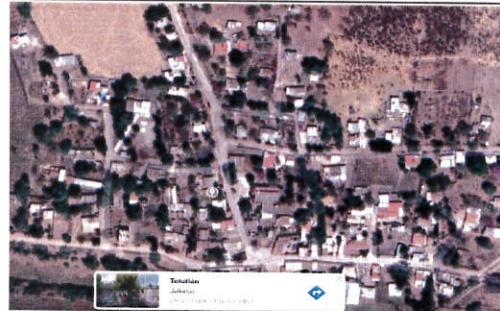

Google Maps Link

<https://www.google.com.mx/maps/place/Tototlan,+Jalisco/@20.5293896,-102.663342,43m/data=!3m1!1e3!4m5!3m4!1s0x842ed5ed653afd8b:0x777c2f93c8faab21!8m2!3d20.5445747!4d-102.7875285>

Referencias

La rehabilitación se realizó en la finca con domicilio conocido en la comunidad de Palo Dulce municipio de Tototlan Jalisco.

Reporte de Incidencias

Enlace FAIS

Nombre

Arq. Igor Hernandez Fonseca

Puesto

Director de Obras Públicas

Firma

