

Estado Analítico del Activo
AL 31 DE OCTUBRE DE 2016
(Pesos)

Ente Público: _____

ESCUELA DE CONSERVACION Y RESTAURACION DE OCCIDENTE

Concepto	Saldo Inicial 1	Cargos del Periodo 2	Abonos del Periodo 3	Saldo Final 4 =(1+2-3)	Variación del Periodo (4-1)
ACTIVO					
Activo Circulante	5,481,905	1,502,730	1,864,453	5,120,182	-361,723
Efectivo y Equivalentes	5,357,562	1,011,989	1,372,634	4,996,917	-360,645
Derechos a Recibir Efectivo o Equivalentes	101,917	490,434	491,716	100,635	-1,282
Derechos a Recibir Bienes o Servicios	22,426	307	103	22,630	204
Inventarios	0	0	0	0	0
Almacenes	0	0	0	0	0
Estimación por Pérdida o Deterioro de Activos Circulantes	0	0	0	0	0
Otros Activos Circulantes	0	0	0	0	0
Activo No Circulante	465,846	9,470	11,508	463,809	-2,037
Inversiones Financieras a Largo Plazo	0	0	0	0	0
Derechos a Recibir Efectivo o Equivalentes a Largo Plazo	0	0	0	0	0
Bienes Inmuebles, Infraestructura y Construcciones en Proceso	0	0	0	0	0
Bienes Muebles	3,329,823	9,470	0	3,339,293	9,470
Activos Intangibles	175,860	0	0	175,860	0
Depreciación, Deterioro y Amortización Acumulada de Bienes	-3,039,837	0	11,508	-3,051,345	-11,508
Activos Diferidos	0	0	0	0	0
Estimación por Pérdida o Deterioro de Activos no Circulantes	0	0	0	0	0
Otros Activos no Circulantes	0	0	0	0	0
TOTAL DEL ACTIVO	5,947,752	1,512,200	1,875,961	5,583,991	-363,761

Bajo protesta de decir verdad declaramos que los Estados Financieros y sus Notas son razonablemente correctos y responsabilidad del emisor

 ARQ ALEJANDRO CANALES DAROCA
DIRECTOR GENERAL

 CP ELIZABETH ESPARZA MERCADO
DIRECTORA ADMINISTRATIVA

CALENDARIZACIÓN 2016

PARTIDA	DESCRIPCIÓN	IMPORTE ANUAL	AMPLIACION	PRESUPUESTO MODIFICADO	CALENDARIZACIÓN 2016											TOTAL EJERCIDO AL MES DE OCTUBRE	POR EJERCER	
					Enero	EJERCIDO ENERO	EJERCIDO FEBRERO	EJERCIDO MARZO	EJERCIDO ABRIL	EJERCIDO MAYO	EJERCIDO JUNIO	EJERCIDO JULIO	EJERCIDO AGOSTO	EJERCIDO SEPTIEMBRE	EJERCIDO OCTUBRE			
2921	Refacciones y accesorios menores de edificios	2,000.00		2,000.00					222.33						280.76	56.02	559.11	1,440.89
2931	Refacciones y accesorios menores de mobiliario y equipo de administración, educacional y recreativo	3,000.00		3,000.00					295.80								295.80	2,704.20
2941	Refacciones y accesorios menores de equipo de computo y tecnologías de la información	5,690.00		5,690.00											80.01		80.01	5,609.99
2951	Refacciones y accesorios menores de equipo e instrumental medico y de laboratorio	20,951.30		20,951.30													-	20,951.30
2961	Refacciones y accesorios menores de equipo de transporte	26,500.00		26,500.00				7,752.28			777.20	129.00		568.40	452.40		9,679.28	16,820.72
2991	Refacc y acc menores otros bienes	3,200.00		3,200.00													-	3,200.00
	TOTAL CAPITULO 2000 Materiales y Sumin	769,081.74	20,203.82	789,285.56	9,432.00	8,392.39	36,298.74	23,963.33	52,444.74	9,881.37	9,274.99	7,213.85	4,691.96	14,690.76	21,899.56	188,751.69	600,533.87	
3111	Servicio de Energía Eléctrica	65,500.00		65,500.00	5,000.00	3,673.00	4,364.00	4,316.00	4,106.00	5,049.00	4,222.00	4,712.00	4,085.00	4,992.00	5,315.00	44,834.00	20,666.00	
3121	Gas	3,300.00		3,300.00	3,300.00		1,540.56				291.00	1,194.72				3,026.28	273.72	
3131	Servicio de agua potable	33,600.00		33,600.00	2,800.00	2,000.00	1,471.00	545.00	1,432.00	2,000.00	1,536.00	2,000.00	794.00		2,000.00	13,778.00	19,822.00	
3141	Telefonia tradicional	42,000.00		42,000.00	3,500.00	2,993.00	2,994.00	2,993.00	2,994.00	2,993.00	2,993.00	2,994.00	2,893.00	2,993.00	2,827.00	29,667.00	12,333.00	
3151	Telefonia celular	-		-												-	0.00	
3171	Servicio de acceso a internet, redes y procesamiento de información	7,200.00		7,200.00	600.00	298.00	451.00	399.00	399.00		798.00		800.00	397.00	399.00	3,941.00	3,259.00	
3181	Servicio postal	24,300.00		24,300.00	1,000.00				1,017.99	9,014.82			467.93			10,500.74	13,799.26	
3192	Servicios integrales de infraestructura de cómputo		14,269.81	14,269.81													14,269.81	
3231	Arrendamiento de mobiliario y equipo de ad	-		-												-	0.00	
3251	Arrendamiento de vehículos	-		-												-	0.00	
3261	Arrendamiento de maquinaria, otros equipos y herramientas	-		-												-	0.00	
3311	Servicios legales, de contabilidad, auditoria y relacionados	50,000.00		50,000.00			3,800.00					40,020.00				43,820.00	6,180.00	
3331	Serv de consultoria admin	96,000.00		96,000.00							3,045.00					3,045.00	92,955.00	
3341	Capacitación institucional	-		-												-	0.00	
3342	Capacitación Especializada	147,590.00		147,590.00					26,332.00							26,332.00	121,258.00	
3361	Servicios de apoyo administrativo, fotocopiado e impresión	1,200.00		1,200.00	600.00											-	1,200.00	
3362	Impresión de papelería oficial	4,500.00		4,500.00			4,060.00									4,060.00	440.00	
3363	Servicios de impresión, publicaciones y edición de trabajos de gobierno	-		-												-	0.00	
3381	Servicios de vigilancia	252,400.00		252,400.00	20,200.00	10,652.69	8,796.67	8,796.67	8,796.67	8,796.67	8,796.67	8,796.67	8,796.67	8,796.67	8,796.67	89,822.72	162,577.28	
3391	Servicios profesionales, científicos, tecnicos integrales	14,000.00	89,837	103,836.72									13,510.00			13,510.00	90,326.72	
3411	Servicios financieros y bancarios	20,000.04		20,000.04	1,666.67	584.54	591.40	712.84	900.47	582.92	642.95	577.99	726.18	568.30	1,027.66	6,915.25	13,084.79	
3451	Seguro de bienes patrimoniales	55,000.00		55,000.00			41,271.06									41,271.06	13,728.94	
3461	Almacenaje y embalaje	2,830.00		2,830.00												-	2,830.00	
3471	Fletes y maniobras	-		-												-	0.00	
3512	Mantenimiento y conservación menor de inmuebles para la prestación de servicios públicos	82,800.00		82,800.00				127.60				638.00			174.00	939.60	81,860.40	
3521	Instalación, reparación y mantenimiento de mobiliario y equipo de administración, educacional y recreativo	8,600.00		8,600.00						1,809.60				696.00	406.00	2,911.60	5,688.40	
3531	Instalación, reparación y mantenimiento de equipo de computo y tecnologías de la información	95,500.00		95,500.00	5,500.00	3,932.40	5,499.99	5,499.99	5,499.99	5,499.99	8,619.99	5,499.99	10,781.06	5,499.99	5,499.99	56,333.39	39,166.61	
3541	Instalación, reparación y mantenimiento de equipo e instrumental médico y de	-		-												-	0.00	
3551	Reparación y mantenimiento de equipo de transporte	34,300.00		34,300.00	500.00	371.20	696.00			672.80					8,152.00	9,892.00	24,408.00	
3571	reparacion de maquinaria y otros eq	-		-												-	0.00	
3572	Mantenimiento y conservación de maquinaria y equipo de trabajo específico	-		-												-	0.00	
3581	Servicios de limpieza y manejo de desechos	21,000.00		21,000.00											354.96	354.96	20,645.04	
3591	Servicios de jardinería y fumigación	-		-												-	0.00	
3611	Difusión por radio, televisión y otros medios de mensajes sobre programas y actividades gubernamentales	32,464.60		32,464.60												-	32,464.60	

PARTIDA	DESCRIPCIÓN	IMPORTE ANUAL	AMPLIACION	PRESUPUESTO MODIFICADO	CALENDARIZACIÓN 2016												TOTAL EJERCIDO AL MES DE OCTUBRE	POR EJERCER
					Enero	EJERCIDO ENERO	EJERCIDO FEBRERO	EJERCIDO MARZO	EJERCIDO ABRIL	EJERCIDO MAYO	EJERCIDO JUNIO	EJERCIDO JULIO	EJERCIDO AGOSTO	EJERCIDO SEPTIEMBRE	EJERCIDO OCTUBRE			
3621	Difusión por radio, televisión y otros medios de mensajes comerciales para promover la venta de bienes o servicios	36,000.00		36,000.00													-	36,000.00
3631	Servicios de creatividad, preproducción y producción de publicidad, excepto internet	23,955.00		23,955.00									143.84				143.84	23,811.16
3661	Servicios de creación y difusión de contenido exclusivamente a través de internet	4,300.00		4,300.00									2,614.00				2,614.00	1,686.00
3711	Pasajes aéreos	14,600.00		14,600.00		3,788.00	1,877.00					3,109.96		3,475.44			12,250.40	2,349.60
3712	Pasajes aéreos intencionales	36,000.00		36,000.00													-	36,000.00
3721	Pasajes terrestres	44,650.00		44,650.00												5,778.00	5,778.00	38,872.00
3751	Viáticos en el país	90,579.00		90,579.00		2,643.00	3,817.44		255.51			2,016.76	920.00	3,883.18		6,251.00	19,786.89	70,792.11
3761	Viáticos en el extranjero	65,000.00		65,000.00													-	65,000.00
3791	Otros serv de traslado y hosp	25,850.00		25,850.00	100.00	55.00	773.00	2,279.00	530.00	15.00	1,695.56	68.00	1,575.00	453.00	185.99	7,629.55	18,220.45	
3811	Gastos de ceremonial	-		-													-	0.00
3821	Gastos de orden social	-		-													-	0.00
3822	Gastos de orden cultural	-		-													-	0.00
3831	Congresos y convenciones	15,000.00		15,000.00											3,480.00		3,480.00	11,520.00
3921	Impuestos y Derechos	297,000.00	20,689.66	317,689.66		1,254.00				684.77	640.00	243.60				2,822.37	314,867.29	
3941	Laudos laborales	-		-													-	0.00
3951	Penas multas y actualizaciones	8,500.00		8,500.00		688.46	- 688.46									1,785.96	1,785.96	6,714.04
	TOTAL CAPÍTULO 3000 Servicios Generales	1,755,518.64	124,796.18	1,880,314.82	44,766.67	32,933.29	75,814.67	25,669.10	52,263.63	37,118.57	39,044.89	69,784.81	51,787.46	28,049.96	48,779.23	461,245.61	1,419,069.21	
4419	Aportación para Erogaciones Contingentes	20,000.00		20,000.00						4,146.00	1,461.60					6,217.32	11,824.92	8,175.08
4451	Ayuda a instituciones sin fines de lucro																	
	TOTAL CAPÍTULO 4000 Transferencias, Asignaciones, Subsidios y Otras Ayudas	20,000.00	-	20,000.00	-	-	-	-	-	4,146.00	1,461.60	-	-	-	6,217.32	11,824.92	8,175.08	
5111	Muebles de oficina y estantería	24,850.00		24,850.00											9,470.24	9,470.24	15,379.76	
5151	Equipo de computo y Tecnologías de la información y comunicación	273,133.62		273,133.62						2,577.52						2,577.52	270,556.10	
5191	Otros mobiliarios y equipo de administración	8,025.00		8,025.00													-	8,025.00
5202	Equipos y aparatos audiovisuales	-		-													-	0.00
5231	Camaras fotograficas y de video	28,250.00		28,250.00													-	28,250.00
5291	Otro mobiliario y equipo educacional y recrea	-		-													-	0.00
5311	Equipo médico y de laboratorio	73,727.00		73,727.00													-	73,727.00
5411	Vehículos y camiones	-		-													-	0.00
5421	Carrocerías, remolques y equipo auxiliar de tr	-		-													-	0.00
5621	Maquinaria y equipo industrial	-		-													-	0.00
5641	Sistemas de aire acondicionado, calefaccion y de refrigeracion industrial y comercial	-		-													-	0.00
5661	Equipo de generación eléctrica	5,000.00	5,000	10,000.00													-	10,000.00
5671	Herramientas y maquinas-herramientas	2,750.00		2,750.00													-	2,750.00
5694	Maquinaria y equipo diverso	-		-													-	0.00
5911	Software	50,000.00		50,000.00													-	50,000.00
5921	Patentes	4,700.00		4,700.00													-	4,700.00
5971	Licencias informaticas e intelectuales	2,630.00		2,630.00													-	2,630.00
	TOTAL CAPÍTULO 5000 Bienes Muebles, Inmuebles e Intangibles	473,065.62	5,000.00	478,065.62	-	-	-	-	-	2,577.52	-	-	-	-	9,470.24	12,047.76	466,017.86	
	TOTAL CAPÍTULO 6000 Inversión Pública	-	-	-	-	-	-	-	-	-	-	-	-	-	-	-	-	
	TOTAL CAPÍTULO 9000 Deuda Pública	-	-	-	-	-	-	-	-	-	-	-	-	-	-	-	-	
	SUMAS	15,044,831.04	150,000.00	15,194,831.04	1,024,953.86	874,280.64	907,353.40	854,340.16	912,158.39	852,560.96	863,244.01	887,007.50	975,124.32	1,141,587.41	972,751.67	9,240,408.46	5,954,422.58	

Estado de Actividades
AL 31 DE OCTUBRE DE 2016
(Pesos)

Ente Público: _____

ESCUELA DE CONSERVACION Y RESTAURACION DE OCCIDENTE

Concepto	2016	2015	Concepto	2016	2015
INGRESOS Y OTROS BENEFICIOS			GASTOS Y OTRAS PÉRDIDAS		
Ingresos de la Gestión	159,315	1,935,579	Gastos de Funcionamiento	957,064	9,078,486
Impuestos	0	0	Servicios Personales	886,385	8,228,099
Cuotas y Aportaciones de Seguridad Social	0	0	Materiales y Suministros	21,900	262,877
Contribuciones de Mejoras	0	0	Servicios Generales	48,779	587,511
Derechos	0	0			
Productos de Tipo Corriente	0	0	Transferencias, Asignaciones, Subsidios y Otras Ayudas	6,217	927
Aprovechamientos de Tipo Corriente	0	0	Transferencias Internas y Asignaciones al Sector Público	0	0
Ingresos por Venta de Bienes y Servicios	159,315	1,935,579	Transferencias al Resto del Sector Público	0	0
Ingresos no Comprendidos en las Fracciones de la Ley de Ingresos Causados en Ejercicios Fiscales Anteriores Pendientes de Liquidación o Pago	0	0	Subsidios y Subvenciones	0	0
			Ayudas Sociales	6,217	927
Participaciones, Aportaciones, Transferencias, Asignaciones, Subsidios y Otras Ayudas	476,716	11,730,054	Pensiones y Jubilaciones	0	0
Participaciones y Aportaciones	0	1,950,000	Transferencias a Fideicomisos, Mandatos y Contratos Análogos	0	0
Transferencias, Asignaciones, Subsidios y Otras ayudas	476,716	9,780,054	Transferencias a la Seguridad Social	0	0
			Donativos	0	0
Otros Ingresos y Beneficios	940	0	Transferencias al Exterior	0	0
Ingresos Financieros	940	0			
Incremento por Variación de Inventarios	0	0	Participaciones y Aportaciones	0	0
Disminución del Exceso de Estimaciones por Pérdida o Deterioro u Obsolescencia	0	0	Participaciones	0	0
Disminución del Exceso de Provisiones	0	0	Aportaciones	0	0
Otros Ingresos y Beneficios Varios	0	0	Convenios	0	0
Total de Ingresos y Otros Beneficios	636,971	13,665,633	Intereses, Comisiones y Otros Gastos de la Deuda Pública	0	0
			Intereses de la Deuda Pública	0	0
			Comisiones de la Deuda Pública	0	0
			Gastos de la Deuda Pública	0	0
			Costo por Coberturas	0	0
			Apoyos Financieros	0	0
			Otros Gastos y Pérdidas Extraordinarias	11,508	123,023
			Estimaciones, Depreciaciones, Deterioros, Obsolescencia y Amortizaciones	11,508	123,023
			Provisiones	0	0
			Disminución de Inventarios	0	0
			Aumento por Insuficiencia de Estimaciones por Pérdida o Deterioro y Obsolescencia	0	0
			Aumento por Insuficiencia de Provisiones	0	0
			Otros Gastos	0	0
			Inversión Pública	0	0
			Inversión Pública no Capitalizable	0	0
			Total de Gastos y Otras Pérdidas	974,789	9,202,436
			Resultados del Ejercicio (Ahorro/Desahorro)	-337,818	4,463,197

Bajo protesta de decir verdad declaramos que los Estados Financieros y sus Notas son razonablemente correctos y responsabilidad del emisor

ARQ. ALEJANDRO CANALES DAROCA
DIRECTOR GENERAL

CP ELIZABETH ESPARZA MERCADO
DIRECTORA ADMINISTRATIVA

ESTADOS FINANCIEROS
Estado de Situación Financiera
AL 31 DE OCTUBRE DE 2016
(Pesos)

Ente Público: _____

ESCUELA DE CONSERVACION Y RESTAURACION DE OCCIDENTE

CONCEPTO	Año		CONCEPTO	Año	
	2016	2015		2016	2015
ACTIVO			PASIVO		
<i>Activo Circulante</i>			<i>Pasivo Circulante</i>		
Efectivo y Equivalentes	4,996,917	5,516,490	Cuentas por Pagar a Corto Plazo	185,701	183,665
Derechos a Recibir Efectivo o Equivalentes	100,635	233,109	Documentos por Pagar a Corto Plazo	0	0
Derechos a Recibir Bienes o Servicios	22,630	21,686	Porción a Corto Plazo de la Deuda Pública a Largo Plazo	0	0
Inventarios	0	0	Títulos y Valores a Corto Plazo	0	0
Almacenes	0	0	Pasivos Diferidos a Corto Plazo	0	0
Estimación por Pérdida o Deterioro de Activos Circulantes	0	0	Fondos y Bienes de Terceros en Garantía y/o Administración a Corto Plazo	0	0
Otros Activos Circulantes	0	0	Provisiones a Corto Plazo	0	0
			Otros Pasivos a Corto Plazo	0	0
Total de Activos Circulantes	5,120,182	5,771,285	Total de Pasivos Circulantes	185,701	183,665
<i>Activo No Circulante</i>			<i>Pasivo No Circulante</i>		
Inversiones Financieras a Largo Plazo	0	0	Cuentas por Pagar a Largo Plazo	0	0
Derechos a Recibir Efectivo o Equivalentes a Largo Plazo	0	0	Documentos por Pagar a Largo Plazo	0	0
Bienes Inmuebles, Infraestructura y Construcciones en Proceso	0	0	Deuda Pública a Largo Plazo	0	0
Bienes Muebles	3,339,294	3,680,538	Pasivos Diferidos a Largo Plazo	0	0
Activos Intangibles	175,860	175,860	Fondos y Bienes de Terceros en Garantía y/o en Administración a Largo Plazo	0	0
Depreciación, Deterioro y Amortización Acumulada de Bienes	-3,051,346	-3,396,254	Provisiones a Largo Plazo	0	0
Activos Diferidos	0	0			
Estimación por Pérdida o Deterioro de Activos no Circulantes	0	0	Total de Pasivos No Circulantes	0	0
Otros Activos no Circulantes	0	0			
Total de Activos No Circulantes	463,808	460,144	TOTAL DEL PASIVO	185,701	183,665
TOTAL DEL ACTIVO	5,583,990	6,231,429	HACIENDA PÚBLICA/ PATRIMONIO		
			<i>Hacienda Pública/Patrimonio Contribuido</i>	0	0
			Aportaciones	0	0
			Donaciones de Capital	0	0
			Actualización de la Hacienda Pública / Patrimonio	0	0
			<i>Hacienda Pública/Patrimonio Generado</i>	5,398,289	6,047,765
			Resultados del Ejercicio (Ahorro / Desahorro)	1,580,654	4,463,197
			Resultados de Ejercicios Anteriores	3,817,635	1,584,567
			Revalúos	0	0
			Reservas	0	0
			Rectificaciones de Resultados de Ejercicios Anteriores	0	0
			Exceso o Insuficiencia en la Actualización de la Hacienda Pública/Patrimonio	0	0
			Resultado por Posición Monetaria	0	0
			Resultado por Tenencia de Activos no Monetarios	0	0
			Total Hacienda Pública/ Patrimonio	5,398,289	6,047,765
			TOTAL DEL PASIVO Y HACIENDA PÚBLICA / PATRIMONIO	5,583,990	6,231,429

Bajo protesta de decir verdad declaramos que los Estados Financieros y sus Notas son razonablemente correctos y responsabilidad del emisor

ARQ. ALEJANDRO CANALES DAROCA
DIRECTOR GENERAL

C.P. ELIZABETH ESPARZA MERCADO
DIRECTORA ADMINISTRATIVA

MARCELA ALVAREZ PEREZ
ENC DE REC FINANCIEROS

ESTADOS FINANCIEROS
Estado de Variación en la Hacienda Pública
AL 31 DE OCTUBRE DEL 2016
(pesos)

Ente Público: ESCUELA DE CONSERVACION Y RESTAURACION DE OCCIDENTE

Concepto	Hacienda Pública/Patrimonio Contribuido	Hacienda Pública/Patrimonio Generado de Ejercicios Anteriores	Hacienda Pública/Patrimonio Generado del Ejercicio	Ajustes por Cambios de Valor	TOTAL
Rectificaciones de Resultados de Ejercicios Anteriores	0	0	0	0	0
Patrimonio Neto Inicial Ajustado del Ejercicio	0	0	0	0	0
Aportaciones	0	0	0	0	0
Donaciones de Capital	0	0	0	0	0
Actualización de la Hacienda Pública/Patrimonio	0	0	0	0	0
Variaciones de la Hacienda Pública/Patrimonio Neto del Ejercicio	0	0	3,817,635	0	3,817,635
Resultados del Ejercicio (Ahorro/Desahorro)	0	0	2,233,068	0	2,233,068
Resultados de Ejercicios Anteriores	0	0	1,584,567	0	1,584,567
Revalúos	0	0	0	0	0
Reservas	0	0	0	0	0
Hacienda Pública/Patrimonio Neto Final del Ejercicio 2015	0	0	3,817,635	0	3,817,635
Cambios en la Hacienda Pública/Patrimonio Neto del Ejercicio 2014	0	0	0	0	0
Aportaciones	0	0	0	0	0
Donaciones de Capital	0	0	0	0	0
Actualización de la Hacienda Pública/Patrimonio	0	0	0	0	0
Variaciones de la Hacienda Pública/Patrimonio Neto del Ejercicio 2014	0	0	5,398,289	0	5,398,289
Resultados del Ejercicio (Ahorro/Desahorro)	0	0	1,580,654	0	1,580,654
Resultados de Ejercicios Anteriores	0	0	3,817,635	0	3,817,635
Revalúos	0	0	0	0	0
Reservas	0	0	0	0	0
Saldo Neto en la Hacienda Pública / Patrimonio 2016	0	0	9,215,924	0	9,215,924

Bajo protesta de decir verdad declaramos que los Estados Financieros y sus Notas son razonablemente correctos y responsabilidad del emisor

ARQ. ALEJANDRO CANALES DAROCA
DIRECTOR GENERAL

CP ELIZABETH ESPARZA MERCADO
DIRECTORA ADMINISTRATIVA

ESCUELA DE CONSERVACIÓN Y RESTAURACIÓN DE OCCIDENTE

NOTAS A LOS ESTADOS FINANCIEROS

31 Octubre 2016

a) NOTAS DE DESGLOSE

1) NOTAS AL ESTADO DE SITUACIÓN FINANCIERA

ACTIVO

Efectivo y Equivalentes

La Escuela de Conservación y Restauración de Occidente maneja tres cuentas bancarias, mismas que al final del mes de Octubre 2016, refleja el siguiente saldo:

No.	BANCO	CUENTA	TIPO	MONTO
1	BANSI	00097196087	CHEQUES	\$0.00
2	BANORTE	0602165156	CHEQUES	\$1,020,338.43
3	BANORTE	0424039374	CHEQUES	\$344,719.04
4	BANORTE	0446854494	CHEQUES	\$3,628,090.90

Son utilizadas: BANSI, para pagar a Instituto de Pensiones del Estado
BANORTE 060216515 cuenta para la administración del presupuesto de Ingresos Propios y
BANORTE 0424039374 para la administración del Presupuesto Estatal.

DERECHOS A RECIBIR EFECTIVO O EQUIVALENTES

Cuentas por cobrar a corto plazo	100,635.03
Otros derechos a recibir (Subsidio al empleo)	39.29
Iva por acreditar	22,591.08
Funcionarios y empleados	
Total	123,265.94

Bienes Muebles, Inmuebles e Intangibles

Bienes Muebles

En el siguiente cuadro se describen los saldos de las cuentas que se incluyen:

CONCEPTO	PARCIAL	SALDO
MOBILIARIO Y EQUIPO DE ADMINISTRACIÓN		\$1,508,674.02
Muebles de Oficina y Estantería	\$392,546.67	
Muebles, excepto de Oficina y Estantería	\$197,012.97	
Equipo de Computo y de Tecnologías de la Información	\$709,857.85	
Otros Mobiliarios y Equipos de Administración	\$209,256.53	

MOBILIARIO Y EQUIPO EDUCACIONAL Y RECREATIVO		\$337,096.75
Equipos y Aparatos Audiovisuales	\$109,594.06	
Cámaras Fotográficas y de Video	\$227,502.69	
EQUIPO E INSTRUMENTAL MÉDICO Y DE LABORATORIO		\$560,992.99
Equipo Médico y de laboratorio	\$551,339.32	
Instrumental Médico y de Laboratorio	\$9,653.67	
VEHICULOS Y EQUIPO DE TRANSPORTE		\$425,975.00
Vehículos y Equipo de Transporte destinados a Servicios Administrativos	\$425,975.00	
EQUIPO DE DEFENSA Y SEGURIDAD		\$10,920.40
Equipo de defensa y seguridad	\$10,920.40	
MAQUINARIA OTROS EQUIPOS Y HERRAMIENTAS		\$495,635.00
Equipo de Comunicación y Telecomunicación	\$41,025.25	
Maquinaria y equipo Industrial	\$454,609.75	
ACTIVOS INTANGIBLES		\$175,858.38
Software	\$24,546.11	
Licencias Informáticas e Intelectuales	\$148,286.75	

Activos Intangibles

En la cuenta *Software* subcuenta *Software* arroja un saldo por \$24,546.11 correspondiente al programa NOMIPAQ ACTUALIZADO.

En la cuenta *Licencias*, subcuenta *Licencias Informáticas e Intelectuales*, se refleja un saldo por \$148,286.75 , que corresponde a las Licencias para uso del Software del Organismo.

Depreciación Acumulada de Bienes Muebles

CONCEPTO	PARCIAL	SALDO
DEPRECIACIÓN ACUMULADA DE BIENES MUEBLES		3,051,346.40
Dep. Acum. de Mobiliario y Equipo de Administración	1,299,640.48	
Dep. Acum de Mobiliario y Equipo Educativo y recreativo	220,959.18	
Dep. Acum de Equipo Instrumental Médico y de Laboratorio	512,834.11	
Dep. Acum. De Vehículos y Eq. De Transporte	425,975.00	
Dep. Acum de Equipo de defensa y Seguridad	10,828.04	
Dep. Acum de Maquinaria y Otros Equipos	412,462.42	
Amort. Acum. De Activos Intangibles	168,647.17	

Amortización Acumulada de Activos Intangibles

En la cuenta *Amortización Acumulada de Software*, subcuenta *Amortización acumulada de Activos Intangibles*, se refleja un saldo de \$168,647.17, que corresponde a la aplicación de la Amortización del Software y Licencias Informáticas e Intelectuales.

PASIVO

a) Cuotas por pagar, se integra con los saldos de las cuentas:

Imss por pagar	36,000
Teléfono	2,927
Luz	5,315
Inst. de Pensiones del Edo. Jal (Aport.)	423.02
Seguros Banorte Generali (cambio de cheque) y otras cuentas	14,893.11
Agua	4,794
Mtto Equipo de computo	5,499.99
Vigilancia	8,796.67
Total	78,647.81

b) Impuestos por Pagar, se integra con los saldos de las cuentas:

Retención 10% ISR	
I.S.P.T	96,659.31
IVA POR PAGAR NO COBRADO	
ISR Asimilados	
ISPT Aguinaldo	
Iva por pagar	
Total	96,660

En cuentas por Pagar a Corto plazo en la Subcuenta de Servicios personales por pagar a corto plazo

Servicios personales por pagar a corto plazo	10,392.90
Total	10,392.90

PATRIMONIO:

El patrimonio se forma por el derecho real al uso de los bienes muebles e inmuebles necesarios para desarrollar todas sus actividades, no se podrá hacer uso del patrimonio para fines no especificados en su decreto de creación, también lo constituye los subsidios que le sean asignados por la Federación, Estado y Municipios, Las aportaciones, donaciones, herencias y legados y los ingresos que por cualquier título perciba el organismo, su importe total es el siguiente:

	Patrimonio de Operación Acumulado
Saldo inicial de patrimonio restringido permanentemente	3,817,634.81
Aplicación a Remanentes de Ejercicios anteriores	
Utilidad del ejercicio a Octubre 2016	1,580,654.44
Saldo Final al 31 de Octubre 2016	5,398,289.25

2) NOTAS AL ESTADO DE ACTIVIDADES

INGRESOS Y OTROS BENEFICIOS

De acuerdo al presupuesto 2016 autorizado por el H. Congreso del Estado de Jalisco el organismo recibe mensualmente, ingresos provenientes del Subsidio Estatal por concepto de *Transferencias, Asignaciones, Subsidios y Otras Ayudas*, a través de la Secretaría de Planeación, Administración y Finanzas acumulando hasta el 31 de Octubre del 2016 \$4,410,837.51

Obtuvo Ingresos Propios de acuerdo a las facultades que le otorga su decreto por la cantidad de \$1,117,103.54

De productos financieros se obtuvieron \$ 940.34

GASTOS Y OTRAS PÉRDIDAS

LOS GASTOS DE FUNCIONAMIENTO, incluyen los siguientes capítulos:

Servicios Personales

El Organismo erogó por concepto de *Servicios Personales* \$886,385.32 en el cuadro se especifican las cuentas que incluye:

<i>REMUNERACIONES AL PERSONAL DE CARÁCTER PERMANENTE</i>	\$632,610.84	71.37%
<i>REMUNERACIONES AL PERSONAL DE CARÁCTER TRANSITORIO</i>	\$0.00	0.00%
<i>REMUNERACIONES ADICIONALES Y ESPECIALES</i>	\$6,719.68	0.76%
<i>SEGURIDAD SOCIAL</i>	\$165,478.16	18.67%
<i>PREVISIONES</i>	\$38,475.00	4.34%
<i>OTRAS PRESTACIONES SOCIALES Y ECONÓMICAS</i>	\$0.00	0.00%
<i>PAGO DE ESTÍMULOS A SERVIDORES PÚBLICOS</i>	\$43,101.64	4.86%

Materiales y Suministros

El Organismo erogó por concepto de *Materiales y Suministros* \$21,899.56 en el cuadro se especifican las cuentas que incluye:

<i>MATERIALES DE ADMINISTRACIÓN, EMISIÓN DE DOCUMENTOS Y ARTÍCULOS OFICIALES</i>	\$5,629.13	25.70%
<i>MATERIALES DE ADMINISTRACIÓN, EMISIÓN DE DOCUMENTOS Y ARTÍCULOS OFICIALES</i>	\$5,629.13	25.70%
<i>ALIMENTOS Y UTENSILIOS</i>	\$4,460.86	20.37%
<i>MATERIAS PRIMAS Y MATERIALES DE PRODUCCIÓN Y COMERCIALIZACIÓN</i>	\$2,543.91	11.62%
<i>MATERIALES Y ARTÍCULOS DE CONSTRUCCIÓN Y DE REPARACIÓN</i>	\$1,090.77	4.98%
<i>PRODUCTOS QUÍMICOS, FARMACÉUTICOS Y DE LABORATORIO</i>	\$2,780.38	12.70%
<i>COMBUSTIBLES, LUBRICANTES Y ADITIVOS</i>	\$0.00	0.00%
<i>MATERIALES Y SUMINISTROS DE SEGURIDAD</i>	\$60.35	0.28%
<i>HERRAMIENTAS, REFACCIONES Y ACCESORIOS MENORES</i>	\$4,845.66	22.13%
<i>VESTUARIO, BLANCOS, PRENDAS DE PROTECCIÓN Y ARTÍCULOS DEPORTIVOS</i>	\$488.50	2.23%

Servicios Generales

El Organismo erogó por concepto de *Servicios Generales* \$48,779.23 en el cuadro se especifican las cuentas que incluye:

<i>SERVICIOS BÁSICOS</i>	\$10,541.00	21.61%
<i>SERVICIOS DE ARRENDAMIENTO</i>	0	18.03%
<i>SERVICIOS PROFESIONALES, CIENTÍFICOS Y TÉCNICOS Y OTROS SERVICIOS</i>	\$8,796.67	2.11%
<i>SERVICIOS FINANCIEROS, BANCARIOS Y COMERCIALES</i>	\$1,027.66	29.55%
<i>SERVICIOS DE INSTALACIÓN, REPARACIÓN, MANTENIMIENTO Y CONSERVACIÓN</i>	\$14,412.95	0.00%
<i>SERVICIOS DE COMUNICACIÓN SOCIAL Y PUBLICIDAD</i>	\$0.00	25.04%
<i>SERVICIOS DE TRASLADO Y VIÁTICOS</i>	\$12,214.99	0.00%
<i>SERVICIOS OFICIALES</i>	\$0.00	3.66%
<i>OTROS SERVICIOS GENERALES</i>	\$1,785.96	0.00%

OTROS GASTOS Y PÉRDIDAS EXTRAORDINARIAS, incluyen los siguientes capítulos:

Se erogaron \$11,200.96, de los cuales corresponden: a *Depreciación de Bienes Muebles*, y corresponden a la *Amortización de Activos Intangibles*, \$306.66

3) NOTAS AL ESTADO DE VARIACIONES EN LA HACIENDA PÚBLICA/PATRIMONIO

Hacienda Pública/Patrimonio Neto al Final del Ejercicio Anterior 2015

No hubo Patrimonio Contribuido y los *Resultados de Ejercicios anteriores* fueron \$3,817,634.81 Ahorro/Desahorro.

Variaciones de la Hacienda Pública/Patrimonio Neto del Ejercicio

No hubo Patrimonio Contribuido y se generó Patrimonio por \$1,580,654.44 que corresponden a *Resultado del Ejercicio: Ahorro/Desahorro*.

Quedando un Saldo Neto en la Hacienda Pública/Patrimonio de \$5,398,289.25

4) NOTAS AL ESTADO DE FLUJOS DE EFECTIVO

Al 31 de Octubre del 2016, la cantidad correspondiente a Incremento neto del Efectivo y Equivalentes fue de \$6,098.629.92 y de los flujos netos del efectivo el desglose es como sigue:

Concepto	Octubre 2016
Flujos Netos de Efectivo por Actividades de Operación	636,971.31
Flujos Netos de Efectivo por Actividades de Inversión	
Flujos Netos de Efectivo por Actividades de Financiamiento	

5) CONCILIACIÓN ENTRE LOS INGRESOS PRESUPUESTARIOS Y CONTABLES, ASÍ COMO ENTRE LOS EGRESOS PRESUPUESTARIOS Y CONTABLES

CONCILIACIÓN ENTRE LOS INGRESOS PRESUPUESTARIOS Y CONTABLES CORRESPONDIENTE DEL 01 DE ENERO AL 31 DE OCTUBRE 2016		
1.- Ingresos Presupuestarios		\$10,927,703.39
2.- Mas Ingresos Contables no Presupuestarios		
Otros Ingresos y Beneficios varios		
3.- Menos Ingresos Presupuestarios no Contables		
4.- Ingresos Contables (4 = 1 + 2 - 3)		\$10,927,703.39

CONCILIACIÓN ENTRE LOS EGRESOS PRESUPUESTARIOS Y CONTABLES CORRESPONDIENTE DEL 01 DE ENERO AL 31 de Octubre 2016		
1.- Total de Egresos Presupuestarios		\$975,329.19

2.- Menos Egresos Presupuestarios no Contables		\$12,047.76
ACTIVOS FIJOS	\$2,577.52	
ACTIVOS FIJOS	9,470.24	
3.- Mas Gastos Contables no Presupuestales		\$11,507.62
Estimaciones, depreciaciones, deterioros, obsolescencia y amortizaciones	11,507.62	
4.- Total de Gasto Contable(4 = 1 - 2 + 3)		\$974,789.05

b) NOTAS DE MEMORIA (CUENTAS DE ORDEN)

El Organismo actualmente no maneja Cuentas de Orden Contables: como son Valores, emisión de Obligaciones, Avales y Garantías, Juicios, Contratos para Inversión mediante Proyectos para Prestación de Servicios (PPS) y similares y maneja cuentas de Bienes Condicionados o en Comodato los cuales corresponden al Inmueble que ocupa el Organismo, del que se cuenta contrato de comodato celebrado con el Gobierno del Estado de Jalisco y bienes muebles en comodato por parte del Patronato.

Las Cuentas de Orden Presupuestarias, tanto de Ingresos como de Egresos, incluyen los momentos contables señalados en la Ley General de Contabilidad Gubernamental.

c) NOTAS DE GESTIÓN ADMINISTRATIVA

01. Introducción

Constitución y Objeto social

Conforme al Decreto de creación del Organismo en su Art.1 Se crea la Escuela de Conservación y Restauración de Occidente mediante el comunicado de decreto número 18222, y modificación 18260 6/04/2000, modificación 20435 el 10/02/2004, modificación 21104 el 1/12/2005, y modificación 21189-LVIII-08 el 3/04/2008 ,como un Organismo Publico Descentralizado del Ejecutivo del Estado, con personalidad jurídica y patrimonio propio, como institución educativa de nivel superior, sectorizado a la Secretaria de Educación Pública del Estado de Jalisco.

Los objetivos y las funciones del Organismo son los siguientes:

- I. La formación de profesionales en materia de conservación y restauración de los bienes que integran el patrimonio cultural del Estado y de la Nación, de conformidad con los planes y programas de estudio que la ECRO en coordinación con la SEJ y el INAH establezca.
- II. Realizar proyectos de investigación que coadyuven a la formación de profesionales en restauración y conservación en apoyo de los planes y programas que se desarrollen.

- III. Promover programas de intercambio académico con escuelas y centros de conservación y restauración, instituciones de educación superior y centros de investigación nacionales e internacionales.
- IV. Prestar asesorías y servicios para la conservación del patrimonio cultural institucional y privado que lo requiera.
- V. Publicar los trabajos y artículos especializados, producto de investigaciones realizadas por el personal docente y alumnado de la ECRO.
El Fondo de Apoyo Municipal tiene las siguientes atribuciones:

02. Panorama Económico y Financiero

Condiciones económicas financieras:

El día 29 de Enero 2016 se presentó a la Junta de Gobierno y se envió al H. Congreso del Estado para su aprobación el Presupuesto por la cantidad de \$5,044,831.04 (Cinco millones cuarenta y cuatro mil ochocientos treinta y un pesos 04/100 M.N.)

03. Autorización e Historia

a) Fecha de creación del Ente

El Organismo Escuela de Conservación y Restauración de Occidente (ECRO), es un Organismo Público Descentralizado del Poder Ejecutivo del Estado, con personalidad jurídica y patrimonio propio, según decreto NUMERO 18222 emitido por el H. Congreso del Estado de Jalisco, publicado en el Diario Oficial del Estado el 7 de Abril 2000. Y modificación 18260 6/04/2000, modificación 20435 el 10/02/2004, modificación 21104 el 1/12/2005, y modificación 21189-LVIII-08 el 3/04/2008

b) Principales cambios en su estructura

No ha tenido cambios en su estructura.

04. Organización y Objeto Social

a) Objeto Social

La ECRO tiene por objeto lo siguiente: I. La formación de profesionales en materia de conservación y restauración de los bienes que integran el patrimonio cultural del Estado y de la Nación, de conformidad con los planes y programas de estudio que la ECRO en coordinación con la SEJ y el INAH establezca. II. Realizar proyectos de investigación que coadyuven a la formación de profesionales en restauración y conservación, en apoyo de los planes y programas que se desarrollen. III. Promover programas de intercambio académico con escuelas y centros de conservación y restauración, instituciones de educación superior y centros de investigación nacionales e internacionales. IV. Prestar asesorías y servicios para la conservación del patrimonio cultural institucional y privado que lo requiera. V. Publicar los trabajos y artículos especializados, producto de investigaciones realizadas por el personal docente y alumnado de la ECRO.

b) Principal Actividad

La formación de profesionales en materia de conservación y restauración de los bienes que integran el patrimonio cultural del Estado y de la Nación, de conformidad con los planes y programas de estudio que la ECRO en coordinación con la SEJ y el INAH establezca

- Para el cumplimiento de su objeto, la ECRO tendrá las siguientes atribuciones: I. Crear la organización administrativa que le sea conveniente y contratar los recursos humanos necesarios para su operación de conformidad con su presupuesto anual de egresos; II. Adoptar su propia organización académica; III. Planear y desarrollar conjuntamente con el INHA y SEJ los planes y programas de estudio que se impartirán en la ECRO, así como proponer las adiciones o reformas que en su opinión deban hacerse a los planes y programas de Estudio para su aprobación; 2 IV. Expedir certificados de estudio, títulos, diplomas, reconocimientos, distinciones especiales y otros que así se requieran conforme a las disposiciones aplicables; V. Planear, programar, desarrollar sus programas de investigación; VI. Fijar el calendario Escolar de la ECRO conjuntamente con la SEJ; VII. Reglamentar los procedimientos de selección e ingresos de los alumnos, así como para su permanencia en la ECRO; VIII. Reglamentar los procedimientos de ingreso, permanencia y promoción, del personal técnico de apoyo, administrativo académico; IX. Planear, desarrollar e impartir programas de superación y actualización académica y dirigirlos a la comunidad académica y estudiantil de la ECRO; X. Prestar, a petición de las instancias correspondientes asesorías y servicios para la conservación del patrimonio cultural institucional y privado que lo requieran, con el propósito de allegarse recursos adicionales; XI. Organizar todo tipo de actividades culturales que permitan a la comunidad el acceso a las mismas; XII. Impulsar estrategias de participación y concertación con los sectores públicos, privado y social para la realización de actividades a favor de la de la conservación del patrimonio cultural de la nación y del Estado; XIII. Expedir las disposiciones reglamentarias y administrativas necesarias a fin de hacer efectivas las atribuciones que este decreto le confiere para el cumplimiento de su objeto; XIV. Administrar libremente su patrimonio con sujeción al marco legal que le impone su carácter de organismo público descentralizado; XV. Celebrar todos los actos jurídicos necesarios a fin de cumplir con su objeto..

c) Ejercicio Fiscal

El ejercicio fiscal es del 01 de enero al 31 de Diciembre de 2016, las presentes notas se presentan del 01 de enero al 31 de Octubre de 2016.

d) Régimen Jurídico

Es un organismo público descentralizado sectorizado a la Secretaría de Educación Jalisco, con personalidad jurídica y patrimonio propios.

Nuestro régimen jurídico es:

Constitución Política de los Estados Unidos Mexicanos

Plan Nacional de Desarrollo 2013-2018

Plan Estatal de Desarrollo 2013-2033

e) Consideraciones fiscales

Las obligaciones fiscales del organismo son:

* Retener y realizar el pago provisional mensual de retenciones de ISR por sueldos y salarios.

- * Retener y realizar el pago provisional mensual de retenciones de ISR realizadas a los prestadores de servicios asimilados a salarios.
- * Retener y realizar el pago provisional mensual de retenciones de ISR por servicios profesionales.
- * Realizar el pago provisional mensual de retenciones del IVA.
- * Presentar la declaración anual de ISR: por sueldos y salarios, por asimilados a salarios, por servicios profesionales.
- * Retenciones y enteros al Instituto de Pensiones del estado, por aportaciones patronales y de los trabajadores y abonos a préstamos.



**ORGANIGRAMA
ESCUELA DE CONSERVACION Y RESTAURACION DE OCCIDENTE**

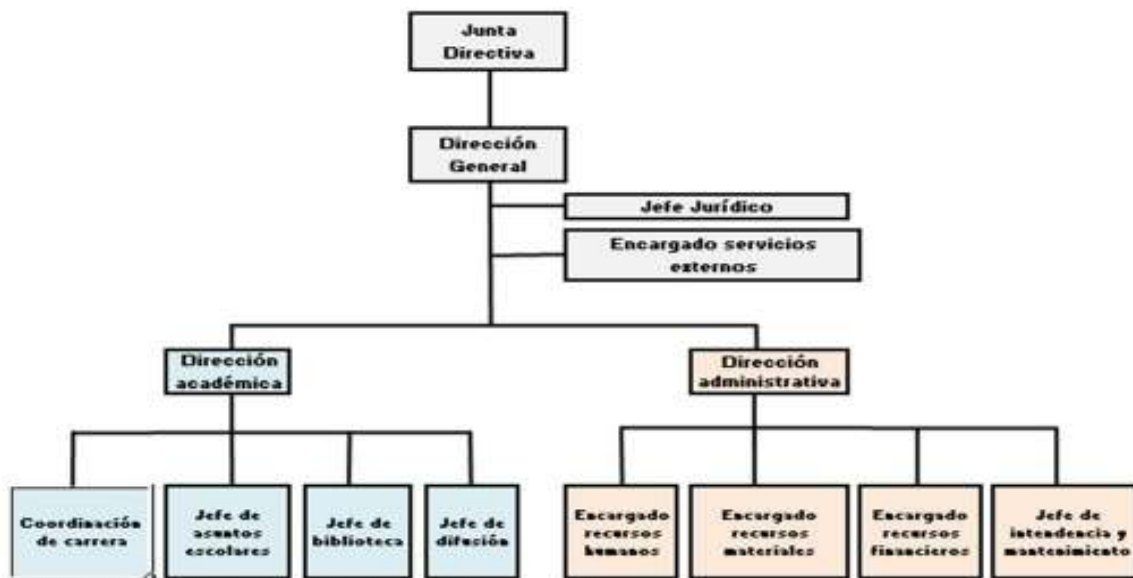

* Enteros al SEDAR.

f) Estructura Organizacional Básica

g) Fideicomisos, mandatos y análogos

No aplica al organismo por no tener fideicomisos, mandatos y análogos de los cuales se fuera fideicomitente o fideicomisario.

05. Bases de Preparación de los Estados Financieros

a) Normatividad

La Escuela de Conservación y Restauración de Occidente, para la implementación y elaboración de los Estados Financieros cumple con las Normas y Metodología para la Emisión de Información Financiera y Estructura de los Estados Financieros Básicos del Ente Público y

Características de sus Notas, emitidas por el Consejo Nacional de Armonización Contable (CONAC), incluidas en la Ley General de Contabilidad Gubernamental (LGCG) y las demás disposiciones legales aplicables, contando con un sistema de contabilidad gubernamental en etapa de implementación al 90% que procesa las operaciones en forma automatizada y en tiempo real las operaciones presupuestarias, los momentos contables, los registros contables y los estados e informes financieros.

b) Bases de medición utilizadas para la elaboración de los estados financieros

La ECRO cumple con la normatividad emitida por el CONAC y con el Marco Conceptual de Contabilidad Gubernamental (MCCG) de la LGCG, en lo referente, al reconocimiento, valuación y revelación de los diferentes rubros de los estados financieros.

Así mismo, para la valuación de los activos presentados en la información financiera, cumplimos las Reglas Específicas del Registro y Valoración del Patrimonio, emitidas por la CONAC, el activo se registra a Costo Histórico, en términos monetarios y que corresponde al monto pagado en su adquisición, conforme a la documentación contable original justificativa y comprobatoria.

c) Postulados Básicos

Actualmente se están aplicando los Postulados Básicos de Contabilidad Gubernamental (PBCG), siguientes: de Sustancia Económica, Entes Públicos, Existencia Permanente, Revelación Suficiente, Importancia Relativa, Registro e Integración Presupuestaria, Consolidación de la Información Financiera, Devengo Contable del Ingreso, Valuación, Dualidad Económica y Consistencia, emitidos por la CONAC, los cuales son los elementos fundamentales que configuran el Sistema de Contabilidad Gubernamental (SCG) del Organismo.

d) Normatividad Supletoria

No se aplica ninguna normatividad supletoria a que se refieren los documentos publicados en el Diario Oficial de la Federación de Noviembre de 2009.

e) Políticas de Reconocimiento, Plan de Implementación, Cambios, Clasificación y Medición de las mismas e Impacto en la Información Financiera

- ❖ Políticas de Reconocimiento. En el ejercicio actual, se están implementando los momentos contables del ingreso y del egreso con el registro del devengado de acuerdo a los lineamientos emitidos por la CONAC incluidos en la LGCG.
- ❖ Plan de Implementación. Implementación del Sistema de Armonización Contable Gubernamental (NUCONT), que cumple con los lineamientos de la LGCG, emitidos por la CONAC.
- ❖ Cambios, Clasificación y Medición de Políticas. Seguimos los lineamientos especificados en el Manual de Contabilidad Gubernamental (MCG) de la LGCG, conforme a las características, diseño y operación que indica dicha ley.
- ❖ Impacto en la Información Financiera. La presentación de los Estados Financieros, se efectúan con base al Sistema de Armonización Contable Gubernamental, que cumple con los requisitos indicados en la LGCG y emitidos por la CONAC.

06. Políticas de Contabilidad

a) Método de actualización de los valores de los activos, pasivos y hacienda pública y/o patrimonio.

Los métodos utilizados para la actualización de los activos, pasivos y hacienda pública y/o patrimonio son a valores históricos.

Las políticas de capitalización para considerar los bienes como activos no circulantes es de 35 S.M.G. del área geográfica.

b) Operaciones en el extranjero

El Instituto no efectúa operaciones en el extranjero.

c) Método de valuación en inversiones en acciones

El Organismo no cuenta con inversiones en acciones en compañías subsidiarias no consolidadas y asociadas.

d) Sistema y método de evaluación de inventarios y costo de lo vendido

El registro de las cuentas de inventario se realiza por medio del sistema de costos históricos, consistente en acumular los elementos del costo incurridos para la adquisición de los bienes muebles.

El Instituto es un Organismo de servicio, por lo tanto, no efectuamos ventas y por consecuencia no tenemos costo de lo vendido.

e) Beneficios a empleados

El Organismo no cuenta con reserva actuarial por prima de antigüedad ni para indemnización legal.

f) Provisiones: objetivo de su creación, monto y plazo

Actualmente, el Organismo no incluye provisiones, los gastos se manejan con fundamento en el Presupuesto de Egresos.

g) Reservas: objetivos de su creación, monto y plazo

No aplica

h) Cambios en políticas contables y corrección de errores junto con la revelación de los efectos que se tendrá en la información financiera del ente público, ya sea retrospectivos o prospectivos.

En 2012 implementamos el listado de cuentas armonizado con el plan de cuentas emitido por la CONAC por lo que actualmente no existen discrepancias en la información de los estados financieros.

i) Reclasificaciones

No efectuamos ninguna reclasificación.

j) Depuración y cancelación de saldos

Los saldos que se reflejan en la contabilidad están depurados y no obligan a cancelación alguna.

07. Posición en Moneda Extranjera y Protección por Riego Cambiario

No aplica porque el Organismo no maneja recursos ni inversiones en moneda extranjera

08. Reporte Analítico del Activo

a) Vida útil o porcentajes de depreciación, deterioro o amortización utilizados en los diferentes tipos de activos.

Para los porcentajes de Depreciación de los activos, se aplican los Parámetros de Estimación de Vida Útil emitidos por la CONAC en la Guía de Vida Útil Estimada y Porcentajes de Depreciación.

Los activos Intangibles se amortizan en base a la vigencia que tienen, para la cual se adquirieron.

b) Cambios en el porcentaje de depreciación o valor residual de los activos.

No se efectuaron cambios en el porcentaje de depreciación o valor residual de los activos.

c) Importe de los gastos capitalizados en el ejercicio, tanto financieros como de investigación

No tenemos gastos capitalizados.

d) Riesgos por tipo de cambio o tipo de interés de las inversiones financieras.

No tenemos inversiones.

e) Valor activado en el ejercicio de los bienes construidos por la entidad.

No aplica.

f) Otras circunstancias de carácter significativo que afecten el activo, tales como bienes en garantía, señalados en embargos, litigios, títulos de inversiones entregados en garantías, baja significativa del valor de inversiones financieras, etc.

No aplica.

g) Desmantelamiento de Activos, procedimientos, implicaciones, efectos contables.

No aplica.

h) Administración de activos; planeación con el objetivo de que el ente los utilice de manera más efectiva.

Los activos se manejan efectivamente.

Adicionalmente, se deben incluir las explicaciones de las principales variaciones en el activo, en cuadros comparativos como sigue:

a) Inversiones en valores.

No aplica.

b) Patrimonio de Organismos descentralizados de Control Presupuestario Indirecto.

No aplica.

c) Inversiones en empresas de participación mayoritaria.

No aplica.

d) Inversiones en empresas de participación minoritaria.

No aplica.

e) Patrimonio de organismos descentralizados de control presupuestario directo, según corresponda.

No aplica.

9. Fideicomisos, Mandatos y Análogos.

a) Por ramo administrativo que los reporta.

No aplica.

b) Enlistar los de mayor monto de disponibilidad, relacionando aquéllos que conforman el 80% de las disponibilidades.

No aplica.

10. Reporte de la Recaudación.

a) Análisis del comportamiento de la recaudación correspondiente al ente público o cualquier tipo de ingreso, de forma separada los ingresos locales de los federales.

En el mes, tuvimos 3 tipos de ingresos: por subsidio Estatal \$476,715.97, Ingresos propios por \$159,315.00 y productos financieros \$940.34

Proyección de la recaudación e ingresos en el mediano plazo.

La proyección de Ingresos Propios para este ejercicio 2016 es de 1,000,000.00

11. Información sobre la Deuda y el Reporte Analítico de la Deuda

a) Utilizar al menos los siguientes indicadores: deuda respecto al PIB y deuda respecto a la recaudación tomando, como mínimo, un período igual o menor a 5 años.

b)
No aplica.

b) Información de manera agrupada por tipo de valor gubernamental o instrumento financiero en la que se consideren intereses, comisiones, tasa, perfil de vencimiento y otros gastos de la deuda.

No aplica.

12. Calificaciones otorgadas.

No aplica

13. Proceso de Mejora.

a) Principales Políticas de control interno.

La aplicación de los lineamientos de la CONAC, para tal efecto.

b) Medidas de desempeño financiero, metas y alcance.

La aplicación de los lineamientos de la CONAC, para tal efecto.

14. Información por Segmentos.

No aplica

15. Eventos Posteriores al Cierre.

No aplica

16. Partes Relacionadas.

No existen partes relacionadas que pudieran ejercer influencia significativa sobre la toma de decisiones financieras y operativas.

17. Responsabilidad Sobre la Presentación Razonable de la Información Contable.

La Información Contable deberá estar firmada en cada página de la misma e incluir al final la siguiente leyenda: "Bajo protesta de decir verdad declaramos que los Estados Financieros y sus notas, son razonablemente correctos y son responsabilidad del emisor".

Se cumple con esta responsabilidad.

ARQ. ALEJANDRO CANALES DAROCA	C.P. ELIZABETH ESPARZA MERCADO	MARCELA ÁLVAREZ PÉREZ
DIRECTOR GENERAL	DIR. ADMINISTRATIVA	CONTADOR

"Bajo protesta de decir verdad declaramos que los Estados Financieros y sus notas, son razonablemente correctos y son responsabilidad del emisor"

**ESCUELA DE CONSERVACION Y RESTAURACION DE OCCIDENTE
INFORME DE PASIVOS CONTINGENTES
AL 31 DE OCTUBRE 2016**

ESCUELA DE CONSERVACIÓN Y RESTAURACIÓN DE OCCIDENTE

INFORME SOBRE PASIVOS CONTINGENTES

AL 31 DE OCTUBRE 2016

La Escuela de Conservación y Restauración de Occidente Es un Organismo Público descentralizado con personalidad jurídica y patrimonio propio, según decreto No. 18222, Se crea n como institución educativa de nivel superior, dependiente de la Secretaria de Educación Pública del Estado de Jalisco.

El Organismo no tiene hasta el momento garantías, avales, costos de planes de pensiones, jubilaciones, está en proceso un juicio laboral con el Lic. Jesús Eric Fernández García con el número de expediente 1216/13/5-B de la quinta Junta Especial local de Conciliación y arbitraje del Estado de Jalisco que se ingresó el día 1ro. De Octubre del 2013 ante la Secretaría de Trabajo y Previsión social con folio: 00016830, existen altas probabilidades de que el juicio tenga un fallo positivo para el Organismo.

ARQ. ALEJANDRO CANALES DAROCA
DIRECTOR GENERAL

C.P. ELIZABETH ESPARZA MERCADO

MARCELA ÁLVAREZ PÉREZ
CONTADOR

"Bajo protesta de decir verdad declaramos que los Estados Financieros y sus notas, son razonablemente correctos y son responsabilidad del emisor"

1.1.5	ALMACENES	0.00	0.00	0.00	0.00	0.00	0.00
1.1.5.1	ALMACÉN DE MATERIALES Y SUMINISTROS DE CONSUMO	0.00	0.00	0.00	0.00	0.00	0.00
1.1.5.1.1	MATERIALES DE ADMINISTRACIÓN, EMISIÓN DE DOCUMENTOS Y ARTÍCULOS OFICIALES 2100	0.00	0.00	0.00	0.00	0.00	0.00
	MATERIALES DE ADMINISTRACIÓN, EMISIÓN DE DOCUMENTOS Y ARTÍCULOS OFICIALES						
1.1.5.1.1.2111-000	Materiales, útiles y equipos menores de oficina	0.00	0.00	0.00	0.00	0.00	0.00
1.1.5.1.1.2161-000	Material de limpieza	0.00	0.00	0.00	0.00	0.00	0.00
1.1.5.1.2	ALIMENTOS Y UTENSILIOS 2200 ALIMENTOS Y UTENSILIOS	0.00	0.00	0.00	0.00	0.00	0.00
1.1.5.1.2.2211-000	Alimentación para los servidores públicos Estatales	0.00	0.00	0.00	0.00	0.00	0.00
1.1.5.1.2.2231-000	Utensilios para el servicio de alimentación	0.00	0.00	0.00	0.00	0.00	0.00
1.1.5.1.3	MATERIALES Y ARTÍCULOS DE CONSTRUCCIÓN Y DE REPARACIÓN 2400 MATERIALES Y ARTÍCULOS DE CONSTRUCCIÓN Y DE REPARACIÓN	0.00	0.00	0.00	0.00	0.00	0.00
	MATERIALES Y ARTÍCULOS DE CONSTRUCCIÓN Y DE REPARACIÓN						
1.1.5.1.3.2421-000	Cemento y productos de concreto	0.00	0.00	0.00	0.00	0.00	0.00
1.1.5.1.3.2431-000	Cal, yeso y productos de yeso	0.00	0.00	0.00	0.00	0.00	0.00
1.1.5.1.3.2441-000	Madera y productos de madera	0.00	0.00	0.00	0.00	0.00	0.00
1.1.5.1.3.2451-000	vidrio y productos de vidrio	0.00	0.00	0.00	0.00	0.00	0.00
1.1.5.1.3.2461-000	Material eléctrico y electrónico	0.00	0.00	0.00	0.00	0.00	0.00
1.1.5.1.3.2481-000	Materiales complementarios	0.00	0.00	0.00	0.00	0.00	0.00
1.1.5.1.3.2491-000	Otros materiales y artículos de construcción y reparación	0.00	0.00	0.00	0.00	0.00	0.00
1.1.5.1.4	PRODUCTOS QUÍMICOS, FARMACÉUTICOS Y DE LABORATORIO 2500 PRODUCTOS QUÍMICOS, FARMACÉUTICOS Y DE LABORATORIO	0.00	0.00	0.00	0.00	0.00	0.00
	PRODUCTOS QUÍMICOS, FARMACÉUTICOS Y DE LABORATORIO						
1.1.5.1.4.2511-000	productos químicos básicos	0.00	0.00	0.00	0.00	0.00	0.00
1.1.5.1.4.2521-000	Fertilizantes, pesticidas y otros agroquímicos	0.00	0.00	0.00	0.00	0.00	0.00
1.1.5.1.4.2531-000	Medicinas y productos farmacéuticos	0.00	0.00	0.00	0.00	0.00	0.00
1.1.5.1.4.2541-000	Materiales, accesorios y suministros médicos	0.00	0.00	0.00	0.00	0.00	0.00
1.1.5.1.4.2551-000	Materiales, accesorios y suministros de laboratorio	0.00	0.00	0.00	0.00	0.00	0.00
1.1.5.1.5	COMBUSTIBLES, LUBRICANTES Y ADITIVOS 2600 COMBUSTIBLES, LUBRICANTES Y ADITIVOS	0.00	0.00	0.00	0.00	0.00	0.00
	COMBUSTIBLES, LUBRICANTES Y ADITIVOS						
1.1.5.1.5.2611-000	Combustibles	0.00	0.00	0.00	0.00	0.00	0.00
1.1.5.1.5.2612-000	Lubricantes y Aditivos	0.00	0.00	0.00	0.00	0.00	0.00
1.1.5.1.6	VESTUARIO, BLANCOS, PRENDAS DE PROTECCIÓN Y ARTÍCULOS DEPORTIVOS 2700 VESTUARIO, BLANCOS, PRENDAS DE PROTECCIÓN Y ARTÍCULOS DEPORTIVOS	0.00	0.00	0.00	0.00	0.00	0.00
	VESTUARIO, BLANCOS, PRENDAS DE PROTECCIÓN Y ARTÍCULOS DEPORTIVOS						
1.1.5.1.6.2711-000	Vestuario y uniformes	0.00	0.00	0.00	0.00	0.00	0.00
1.1.5.1.6.2721-000	Prendas de Seguridad y Protección Personal	0.00	0.00	0.00	0.00	0.00	0.00
1.1.5.1.6.2731-000	Artículos deportivos	0.00	0.00	0.00	0.00	0.00	0.00
1.1.5.1.7	MATERIALES Y SUMINISTROS DE SEGURIDAD 2800 MATERIALES Y SUMINISTROS PARA SEGURIDAD	0.00	0.00	0.00	0.00	0.00	0.00
1.1.5.1.8	HERRAMIENTAS, REFACCIONES Y ACCESORIOS MENORES PARA CONSUMO 2900 HERRAMIENTAS, REFACCIONES Y ACCESORIOS MENORES	0.00	0.00	0.00	0.00	0.00	0.00
	HERRAMIENTAS, REFACCIONES Y ACCESORIOS MENORES PARA CONSUMO						
1.1.5.1.8.2911-000	Herramientas menores	0.00	0.00	0.00	0.00	0.00	0.00
1.1.5.1.8.2921-000	Refacciones y accesorios menores de edificios	0.00	0.00	0.00	0.00	0.00	0.00
1.1.5.1.8.2931-000	Refacciones y accesorios menores de mobiliario y equipo de administración	0.00	0.00	0.00	0.00	0.00	0.00
1.1.5.1.8.2951-000	Refacciones y accesorios menores de equipo e instrumental médico y de laboratorio	0.00	0.00	0.00	0.00	0.00	0.00
1.1.5.1.8.2961-000	Refacciones y accesorios menores de equipo de transporte	0.00	0.00	0.00	0.00	0.00	0.00
1.1.5.1.8.2981-000	Refacciones y accesorios menores de maquinaria y otros equipos	0.00	0.00	0.00	0.00	0.00	0.00
1.1.5.1.8.2991-000	Refacciones y accesorios menores otros bienes muebles	0.00	0.00	0.00	0.00	0.00	0.00
1.1.6	ESTIMACIÓN POR PÉRDIDA O DETERIORO DE ACTIVOS CIRCULANTES	0.00	0.00	0.00	0.00	0.00	0.00
1.1.6.1	ESTIMACIONES PARA CUENTAS INCOBRABLES POR DERECHOS A RECIBIR EFECTIVO O EQUIVALENTES	0.00	0.00	0.00	0.00	0.00	0.00
1.1.6.2	ESTIMACIÓN POR DETERIORO DE INVENTARIOS	0.00	0.00	0.00	0.00	0.00	0.00
1.1.9	OTROS ACTIVOS CIRCULANTES	0.00	0.00	0.00	0.00	0.00	0.00
1.1.9.1	VALORES EN GARANTÍA	0.00	0.00	0.00	0.00	0.00	0.00
1.1.9.2	BIENES EN GARANTÍA (EXCLUYE DEPÓSITOS DE FONDOS)	0.00	0.00	0.00	0.00	0.00	0.00
1.1.9.3	BIENES DERIVADOS DE EMBARGOS, DECOMISOS, ASEGURAMIENTOS Y DACIÓN EN PAGO	0.00	0.00	0.00	0.00	0.00	0.00
1.2	ACTIVO NO CIRCULANTE	3,491,073.63	0.00	0.00	11,507.62	3,500,543.87	0.00
1.2.1	INVERSIONES FINANCIERAS A LARGO PLAZO	0.00	0.00	0.00	0.00	0.00	0.00
1.2.1.1	INVERSIONES A LARGO PLAZO	0.00	0.00	0.00	0.00	0.00	0.00
1.2.1.1.1	DEPÓSITOS A LP EN MONEDA NACIONAL 761	0.00	0.00	0.00	0.00	0.00	0.00
	DEPÓSITOS A LARGO PLAZO EN MONEDA NACIONAL						
1.2.1.1.2	DEPÓSITOS A LP EN MONEDA EXTRANJERA 762	0.00	0.00	0.00	0.00	0.00	0.00
	DEPÓSITOS A LARGO PLAZO EN MONEDA EXTRANJERA						
1.2.1.2	TÍTULOS Y VALORES A LARGO PLAZO	0.00	0.00	0.00	0.00	0.00	0.00
1.2.1.2.1	BONOS A LP 731 BONOS	0.00	0.00	0.00	0.00	0.00	0.00
1.2.1.2.2	VALORES REPRESENTATIVOS DE DEUDA A LP 732	0.00	0.00	0.00	0.00	0.00	0.00
	VALORES REPRESENTATIVOS DE DEUDA ADQUIRIDOS CON FINES DE POLÍTICA ECONÓMICA Y 733 VALORES REPRESENTATIVOS DE DEUDA ADQUIRIDOS CON FINES DE GESTIÓN DE LIQUIDEZ						
1.2.1.2.3	OBLIGACIONES NEGOCIABLES A LP 734	0.00	0.00	0.00	0.00	0.00	0.00
	OBLIGACIONES NEGOCIABLES ADQUIRIDAS CON FINES DE POLÍTICA ECONÓMICA Y 735 OBLIGACIONES NEGOCIABLES ADQUIRIDAS CON FINES DE GESTIÓN DE LIQUIDEZ						
1.2.1.2.9	OTROS VALORES A LP 739 OTROS VALORES	0.00	0.00	0.00	0.00	0.00	0.00
1.2.1.3	FIDEICOMISOS, MANDATOS Y CONTRATOS ANÁLOGOS	0.00	0.00	0.00	0.00	0.00	0.00
1.2.1.3.1	FIDEICOMISOS, MANDATOS Y CONTRATOS ANÁLOGOS DEL PODER EJECUTIVO 751	0.00	0.00	0.00	0.00	0.00	0.00
	INVERSIONES EN FIDEICOMISOS DEL PODER EJECUTIVO						
1.2.1.3.2	FIDEICOMISOS, MANDATOS Y CONTRATOS ANÁLOGOS DEL PODER LEGISLATIVO 752	0.00	0.00	0.00	0.00	0.00	0.00
	INVERSIONES EN FIDEICOMISOS DEL PODER LEGISLATIVO						

1.2.4.1.2.000-0026	01 PRENSA MECANIXCA DE.52 X .76	33,522.50	0.00	0.00	0.00	33,522.50	0.00
1.2.4.1.2.000-0027	01 PRENSA DE MAPAS DE 1.20 X 2.40	24,495.00	0.00	0.00	0.00	24,495.00	0.00
1.2.4.1.2.000-0028	01 PRENSA DE CAJOS PARA ENCUADERNACION	11,270.00	0.00	0.00	0.00	11,270.00	0.00
1.2.4.1.2.000-0029	(2) PLANCHAS DE REENTELADO 2009	8,700.00	0.00	0.00	0.00	8,700.00	0.00
1.2.4.1.2.000-0030	PLANCHAS DE RENTELADO	6,900.00	0.00	0.00	0.00	6,900.00	0.00
1.2.4.1.2.000-0031	RACK DE SECADO 70X 1	4,620.00	0.00	0.00	0.00	4,620.00	0.00
1.2.4.1.3	EQUIPO DE CÓMPUTO Y DE TECNOLOGÍAS DE LA	709,858.85	0.00	0.00	0.00	709,858.85	0.00
1.2.4.1.3.000-0001	10 REGULADORES ELECT DE 1000 WATTS	0.00	0.00	0.00	0.00	0.00	0.00
1.2.4.1.3.000-0002	1REGULADOR ELECTRONICO 1000 WATTS	529.00	0.00	0.00	0.00	529.00	0.00
1.2.4.1.3.000-0003	1REGULADOR ELECTRONICO 1000 WATTS	0.00	0.00	0.00	0.00	0.00	0.00
1.2.4.1.3.000-0004	02 REGULADORES	839.50	0.00	0.00	0.00	839.50	0.00
1.2.4.1.3.000-0005	01 NOBREAK 800 VA	1,610.00	0.00	0.00	0.00	1,610.00	0.00
1.2.4.1.3.000-0006	01 NOBREAK 1000 VA	0.00	0.00	0.00	0.00	0.00	0.00
1.2.4.1.3.000-0007	02 NOBREAK 800 VA	3,220.00	0.00	0.00	0.00	3,220.00	0.00
1.2.4.1.3.000-0008	10 COMPUTADORAS CELERON 600	14,352.68	0.00	0.00	0.00	14,352.68	0.00
1.2.4.1.3.000-0009	01 IMPRESORA HP LASER JET 1100	0.00	0.00	0.00	0.00	0.00	0.00
1.2.4.1.3.000-0010	01 IMPRESORA HP LASER JET 610C	1,086.13	0.00	0.00	0.00	1,086.13	0.00
1.2.4.1.3.000-0011	01 SCANNER HP 5300	3,616.04	0.00	0.00	0.00	3,616.04	0.00
1.2.4.1.3.000-0012	01 CD REGRAVABLE EXTERNO H.P.	0.00	0.00	0.00	0.00	0.00	0.00
1.2.4.1.3.000-0013	01 CD REGRAVABLE INTERNO HP	3,230.34	0.00	0.00	0.00	3,230.34	0.00
1.2.4.1.3.000-0014	2 NO BREAK CON REG PROTEC TELEF	2,500.00	0.00	0.00	0.00	2,500.00	0.00
1.2.4.1.3.000-0015	01 IMPRESORA	0.00	0.00	0.00	0.00	0.00	0.00
1.2.4.1.3.000-0016	02 REGULADORES	230.00	0.00	0.00	0.00	230.00	0.00
1.2.4.1.3.000-0017	01 IMPRESORA HP DESKJET 840	1,600.00	0.00	0.00	0.00	1,600.00	0.00
1.2.4.1.3.000-0018	01 COMPUTADORA INTEL CELERON 667	0.00	0.00	0.00	0.00	0.00	0.00
1.2.4.1.3.000-0019	01 REGULADOR TDE 1000	230.00	0.00	0.00	0.00	230.00	0.00
1.2.4.1.3.000-0020	01 REGULADOR TDE 1000	1,276.50	0.00	0.00	0.00	1,276.50	0.00
1.2.4.1.3.000-0021	01 FUENTE DE PODER	7,617.24	0.00	0.00	0.00	7,617.24	0.00
1.2.4.1.3.000-0022	02 COMPUTADORAS CELERON	14,352.67	0.00	0.00	0.00	14,352.67	0.00
1.2.4.1.3.000-0023	05 COMPUTADORAS EMB PENTIUM III 806	0.00	0.00	0.00	0.00	0.00	0.00
1.2.4.1.3.000-0024	15 REGULADORES MX100CON 4 CONTACTOS	2,640.40	0.00	0.00	0.00	2,640.40	0.00
1.2.4.1.3.000-0025	01 COMPUTADORAS PENTIUM IV	0.00	0.00	0.00	0.00	0.00	0.00
1.2.4.1.3.000-0026	01 COMPUTADORA LAP TOP SATELLITE CELERON	18,285.00	0.00	0.00	0.00	18,285.00	0.00
1.2.4.1.3.000-0027	01 IMPRESORA EPSON STYLUS 820P	0.00	0.00	0.00	0.00	0.00	0.00
1.2.4.1.3.000-0028	01 COMPUTADORA PENTIUM IV 1.7 GHZ	8,165.00	0.00	0.00	0.00	8,165.00	0.00
1.2.4.1.3.000-0029	01 COPIADORA XERPX MOD 315	43,704.39	0.00	0.00	0.00	43,704.39	0.00
1.2.4.1.3.000-0030	03 COMPUTADORAS INTEL PENTIUM IV	0.00	0.00	0.00	0.00	0.00	0.00
1.2.4.1.3.000-0031	01 IMPRESORA LASER 1000	0.00	0.00	0.00	0.00	0.00	0.00
1.2.4.1.3.000-0032	01 IMPRESORA HP DESKJET 920	1,897.50	0.00	0.00	0.00	1,897.50	0.00
1.2.4.1.3.000-0033	02 REGULADORES MX1000 CON 4 CONTACTOS	0.00	0.00	0.00	0.00	0.00	0.00
1.2.4.1.3.000-0034	01 COMPUTADORA TOSHIBA 1400	0.00	0.00	0.00	0.00	0.00	0.00
1.2.4.1.3.000-0035	01 SCANNER MICROTEK MOD VGUPL	1,782.50	0.00	0.00	0.00	1,782.50	0.00
1.2.4.1.3.000-0036	01 IMPRESORA EPSON C420X	0.00	0.00	0.00	0.00	0.00	0.00
1.2.4.1.3.000-0037	09 COMPUTADORAS ACER VERITON 5600 G IL2800	105,133.00	0.00	0.00	0.00	105,133.00	0.00
1.2.4.1.3.000-0038	03 NO BREAK 800 VA MERAK	0.00	0.00	0.00	0.00	0.00	0.00
1.2.4.1.3.000-0039	03 REGULADORES MEXMAL	180.00	0.00	0.00	0.00	180.00	0.00
1.2.4.1.3.000-0040	01 COMPUTADORA HACER VERITON 5600G	0.00	0.00	0.00	0.00	0.00	0.00
1.2.4.1.3.000-0041	02 IMPRESORAS HP LASERJET 1300	0.00	0.00	0.00	0.00	0.00	0.00
1.2.4.1.3.000-0042	03 COMPUTADORAS LAPTOP TOSHIBA SAT A60	0.00	0.00	0.00	0.00	0.00	0.00
1.2.4.1.3.000-0043	01 COMP LAPTOP TOSHIBA SATELITE A60	0.00	0.00	0.00	0.00	0.00	0.00
1.2.4.1.3.000-0044	02 COMPUTADORA ACER VERITON 5600	29,670.00	0.00	0.00	0.00	29,670.00	0.00
1.2.4.1.3.000-0045	2 NO BREAK (serie EO4K03463)	0.00	0.00	0.00	0.00	0.00	0.00
1.2.4.1.3.000-0046	02 REGULADORES MICROVOLTINET 120 C	0.00	0.00	0.00	0.00	0.00	0.00
1.2.4.1.3.000-0047	CPU AMD ATHLON	0.00	0.00	0.00	0.00	0.00	0.00
1.2.4.1.3.000-0048	DISCO DURO 40 GB	676.93	0.00	0.00	0.00	676.93	0.00
1.2.4.1.3.000-0049	TARJETA MADRE PCCHIP	601.58	0.00	0.00	0.00	601.58	0.00
1.2.4.1.3.000-0050	DDR KINGSTON	588.25	0.00	0.00	0.00	588.25	0.00
1.2.4.1.3.000-0051	IMPRESORA EPSON SIYLUS	1,592.90	0.00	0.00	0.00	1,592.90	0.00
1.2.4.1.3.000-0052	(3) COMPUTADORA HP MOD PAVILLON	27,920.10	0.00	0.00	0.00	27,920.10	0.00
1.2.4.1.3.000-0053	(1) COMPUTADORA SONY	13,823.34	0.00	0.00	0.00	13,823.34	0.00
1.2.4.1.3.000-0054	(1) IMPRESORA HP PHOTOSMART	2,016.77	0.00	0.00	0.00	2,016.77	0.00
1.2.4.1.3.000-0055	(1) TARJETA DE CAPTURA DE VIDEO	5,341.75	0.00	0.00	0.00	5,341.75	0.00
1.2.4.1.3.000-0056	(1) PROCESADOR SOKET 370 CELERON	850.00	0.00	0.00	0.00	850.00	0.00
1.2.4.1.3.000-0057	(1) PROCESADOR PIII866 mnz	750.00	0.00	0.00	0.00	750.00	0.00
1.2.4.1.3.000-0058	(2) COMPUTADORA HP PAVILLION	9,306.70	0.00	0.00	0.00	9,306.70	0.00
1.2.4.1.3.000-0059	(2) COMPUTADORA HP PAVILLION	20,700.00	0.00	0.00	0.00	20,700.00	0.00
1.2.4.1.3.000-0060	(1) TECLADO P/LAPTOP TOSHIBA SATELITE	1,725.00	0.00	0.00	0.00	1,725.00	0.00
1.2.4.1.3.000-0061	(1) IMPRESORA HP LASERJET MOD. 1022	2,139.00	0.00	0.00	0.00	2,139.00	0.00
1.2.4.1.3.000-0062	(2) IMPRESORA HP DESKJET MOD. 6940	2,530.00	0.00	0.00	0.00	2,530.00	0.00
1.2.4.1.3.000-0063	(2) COMPUTADORA HP PAVILLION SLIMLINE	25,300.00	0.00	0.00	0.00	25,300.00	0.00
1.2.4.1.3.000-0064	(1)LAPTOP SONY VAIO	14,653.30	0.00	0.00	0.00	14,653.30	0.00
1.2.4.1.3.000-0065	(1) SCANNER HP SCANJET G2410	0.00	0.00	0.00	0.00	0.00	0.00
1.2.4.1.3.000-0066	(1) DISCO DURO 500Gb SEAGATE	1,599.20	0.00	0.00	0.00	1,599.20	0.00
1.2.4.1.3.000-0067	(2) NO BREAK SOLA BASIC 1000VA 4 CONTACTOS	5,520.01	0.00	0.00	0.00	5,520.01	0.00
1.2.4.1.3.000-0068	(1) DICO DURO EXTERNO 250 GB SATA	1,300.00	0.00	0.00	0.00	1,300.00	0.00
1.2.4.1.3.000-0069	(1) COMPUTADORA HP PAVILLION SLIMLINE S5210LA	13,497.00	0.00	0.00	0.00	13,497.00	0.00
1.2.4.1.3.000-0070	(1) DISCO DURO 500GB ADATA	0.00	0.00	0.00	0.00	0.00	0.00
1.2.4.1.3.000-0071	(1) COMPUTADORA HP MINILAPTOP 210-1129	8,120.00	0.00	0.00	0.00	8,120.00	0.00
1.2.4.1.3.000-0072	(1) COMPUTADORA PIXXO ALL IN ONE NEGRA 250GB	5,678.20	0.00	0.00	0.00	5,678.20	0.00
1.2.4.1.3.000-0073	(5) COMPUTADORAS HP ALL IN ONE DCE350	29,522.00	0.00	0.00	0.00	29,522.00	0.00
1.2.4.1.3.000-0074	(1) SCANNER HP SCANJET 5590	4,770.66	0.00	0.00	0.00	4,770.66	0.00
1.2.4.1.3.000-0075	DISCO DURO I DE 80 GB	1,380.00	0.00	0.00	0.00	1,380.00	0.00
1.2.4.1.3.000-0076	(4) NO BREAK SOLA BASIC MICRO SR 800	5,428.00	0.00	0.00	0.00	5,428.00	0.00
1.2.4.1.3.000-0077	(1) DISCO DURO	1,359.06	0.00	0.00	0.00	1,359.06	0.00
1.2.4.1.3.000-00771	(1) LAPTOP TOSHIBA SATELLITE NS55035605K	1.00	0.00	0.00	0.00	1.00	0.00
1.2.4.1.3.000-0078	(1) PC HP PRO DESK 600 G1 SFF COREI3 4330	8,954.76	0.00	0.00	0.00	8,954.76	0.00
1.2.4.1.3.000-0079	(1) PC HP PRO DESK 600 G1 SFF COREI3 4330	8,954.76	0.00	0.00	0.00	8,954.76	0.00
1.2.4.1.3.000-0080	(1) PC HP PRO DESK 600 G1 SFF COREI3 4330	8,954.76	0.00	0.00	0.00	8,954.76	0.00
1.2.4.1.3.000-0081	(1) PC HP PRO DESK 600 G1 SFF COREI3 4330	8,954.76	0.00	0.00	0.00	8,954.76	0.00
1.2.4.1.3.000-0082	(1) PC HP PRO DESK 600 G1 SFF COREI3 4330	8,954.76	0.00	0.00	0.00	8,954.76	0.00
1.2.4.1.3.000-0083	(1) PC HP PRO DESK 600 G1 SFF COREI3 4330	8,954.76	0.00	0.00	0.00	8,954.76	0.00
1.2.4.1.3.000-0084	(1) PC HP PRO DESK 600 G1 SFF COREI3 4330	8,954.76	0.00	0.00	0.00	8,954.76	0.00
1.2.4.1.3.000-0085	(1) PC HP PRO DESK 600 G1 SFF COREI3 4330	8,954.76	0.00	0.00	0.00	8,954.76	0.00
1.2.4.1.3.000-0086	(1) PC HP PRO DESK 600 G1 SFF COREI3 4330	8,954.76	0.00	0.00	0.00	8,954.76	0.00

1.2.4.1.3.000-0087	(1) MONITOR HP LED VALUE LV1911 18.5"	1,444.35	0.00	0.00	0.00	1,444.35	0.00
1.2.4.1.3.000-0088	(1) MONITOR HP LED VALUE LV1911 18.5"	1,444.35	0.00	0.00	0.00	1,444.35	0.00
1.2.4.1.3.000-0089	(1) MONITOR HP LED VALUE LV1911 18.5"	1,444.35	0.00	0.00	0.00	1,444.35	0.00
1.2.4.1.3.000-0090	(1) MONITOR HP LED VALUE LV1911 18.5"	1,444.35	0.00	0.00	0.00	1,444.35	0.00
1.2.4.1.3.000-0091	(1) MONITOR HP LED VALUE LV1911 18.5"	1,444.35	0.00	0.00	0.00	1,444.35	0.00
1.2.4.1.3.000-0092	(1) MONITOR HP LED VALUE LV1911 18.5"	1,444.35	0.00	0.00	0.00	1,444.35	0.00
1.2.4.1.3.000-0093	(1) MONITOR HP LED VALUE LV1911 18.5"	1,444.35	0.00	0.00	0.00	1,444.35	0.00
1.2.4.1.3.000-0094	(1) MONITOR HP LED VALUE LV1911 18.5"	1,444.35	0.00	0.00	0.00	1,444.35	0.00
1.2.4.1.3.000-0095	(1) MONITOR HP LED VALUE LV1911 18.5"	1,444.35	0.00	0.00	0.00	1,444.35	0.00
1.2.4.1.3.000-0096	(1) SCANNER BROTHER AV ADS2000	4,510.85	0.00	0.00	0.00	4,510.85	0.00
1.2.4.1.3.000-0097	(1) IMPRESORA LASERJET HP 1102W 19PPM NEGRO	1,180.33	0.00	0.00	0.00	1,180.33	0.00
1.2.4.1.3.000-0098	(1) IMPRESORA LASERJET HP 1102W 19PPM NEGRO	1,180.33	0.00	0.00	0.00	1,180.33	0.00
1.2.4.1.3.000-0099	(1) IMPRESORA LASERJET HP 1102W 19PPM NEGRO	1,180.33	0.00	0.00	0.00	1,180.33	0.00
1.2.4.1.3.000-0100	(1) IMPRESORA LASERJET HP 1102W 19PPM NEGRO	1,180.33	0.00	0.00	0.00	1,180.33	0.00
1.2.4.1.3.000-0101	(1) MULTIFUNCIONAL LASERJET HP PROM225DW	6,063.09	0.00	0.00	0.00	6,063.09	0.00
1.2.4.1.3.000-0102	(1) MULTIFUNCIONAL LASERJET HP PRO	7,770.84	0.00	0.00	0.00	7,770.84	0.00
1.2.4.1.3.000-0103	(1) COMPUTADORA DE ESC HP 700SFFMICRO	11,486.32	0.00	0.00	0.00	11,486.32	0.00
1.2.4.1.3.000-0104	(1) COMPUTADORA DE ESC HP 700SFFMICRO	11,486.32	0.00	0.00	0.00	11,486.32	0.00
1.2.4.1.3.000-0105	(1) COMPUTADORA DE ESC HP 700SFFMICRO	11,486.32	0.00	0.00	0.00	11,486.32	0.00
1.2.4.1.3.000-0106	(1) COMPUTADORA DE ESC HP 700SFFMICRO	11,486.32	0.00	0.00	0.00	11,486.32	0.00
1.2.4.1.3.000-0107	(1) COMPUTADORA DE ESC HP 700SFFMICRO	11,486.32	0.00	0.00	0.00	11,486.32	0.00
1.2.4.1.3.000-0108	(1) MONITOR 24 LED 1920X1080 VESA	2,898.84	0.00	0.00	0.00	2,898.84	0.00
1.2.4.1.3.000-0109	(1) MONITOR 24 LED 1920X1080 VESA	2,898.84	0.00	0.00	0.00	2,898.84	0.00
1.2.4.1.3.000-0110	(1) MONITOR 24 LED 1920X1080 VESA	2,898.84	0.00	0.00	0.00	2,898.84	0.00
1.2.4.1.3.000-0111	(1) MONITOR 24 LED 1920X1080 VESA	2,898.84	0.00	0.00	0.00	2,898.84	0.00
1.2.4.1.3.000-0112	(1) MONITOR 24 LED 1920X1080 VESA	2,898.84	0.00	0.00	0.00	2,898.84	0.00
1.2.4.1.3.000-0113	(1) CAMARA LOGITECH C920	926.84	0.00	0.00	0.00	926.84	0.00
1.2.4.1.3.000-0114	(1) CAMARA LOGITECH C920	926.84	0.00	0.00	0.00	926.84	0.00
1.2.4.1.3.000-0115	(1) CAMARA LOGITECH C920	926.84	0.00	0.00	0.00	926.84	0.00
1.2.4.1.3.000-0116	(1) CAMARA LOGITECH C920	926.84	0.00	0.00	0.00	926.84	0.00
1.2.4.1.3.000-0117	(1) CAMARA LOGITECH C920	926.84	0.00	0.00	0.00	926.84	0.00
1.2.4.1.3.000-0118	(1) HP PRODESK 405G2 MT AMD E1-6050 500GB	8,587.48	0.00	0.00	0.00	8,587.48	0.00
1.2.4.1.3.000-0119	(1) HP PRODESK 405G2 MT AMD E1-6050 500GB	8,587.48	0.00	0.00	0.00	8,587.48	0.00
1.2.4.1.3.000-0120	(1) HP PRODESK 405G2 MT AMD E1-6050 500GB	8,587.48	0.00	0.00	0.00	8,587.48	0.00
1.2.4.1.3.000-0121	(1) MONITOR LED HP 18.5 VALUE V193B 1366X766VGA	1,924.44	0.00	0.00	0.00	1,924.44	0.00
1.2.4.1.3.000-0122	(1) MONITOR LED HP 18.5 VALUE V193B 1366X766VGA	1,924.44	0.00	0.00	0.00	1,924.44	0.00
1.2.4.1.3.000-0123	(1) MONITOR LED HP 18.5 VALUE V193B 1366X766VGA	1,924.44	0.00	0.00	0.00	1,924.44	0.00
1.2.4.1.3.000-0124	(1) ESCANNER DUPLEX 24PPM 600X600	6,088.84	0.00	0.00	0.00	6,088.84	0.00
1.2.4.1.3.000-0125	(1) MULTIFUNCIONAL OFFICEJET PRO HP8620	2,577.52	0.00	0.00	0.00	2,577.52	0.00
1.2.4.1.9	OTROS MOBILIARIOS Y EQUIPOS DE	209,256.53	0.00	0.00	0.00	209,256.53	0.00
1.2.4.1.9.000-0001	14 FAROLES REDONDOS	84,000.00	0.00	0.00	0.00	84,000.00	0.00
1.2.4.1.9.000-0002	5 PERSIANAS ENROLLABLES	6,000.00	0.00	0.00	0.00	6,000.00	0.00
1.2.4.1.9.000-0003	4 LETRAS E C R O	1,191.40	0.00	0.00	0.00	1,191.40	0.00
1.2.4.1.9.000-0004	01 VENTILADOR DE PISO	0.00	0.00	0.00	0.00	0.00	0.00
1.2.4.1.9.000-0005	(4) VENTILADORES DE PEDESTAL	0.00	0.00	0.00	0.00	0.00	0.00
1.2.4.1.9.000-0006	01 EXTRACTOR SOLAR PALAM MOD HXM	10,373.00	0.00	0.00	0.00	10,373.00	0.00
1.2.4.1.9.000-0007	2 PERSIANAS DE GRAVEDAD PER 350	1,702.00	0.00	0.00	0.00	1,702.00	0.00
1.2.4.1.9.000-0008	01 MAQUINA DE ESCRIBIR BROTHER SERIE	1,127.00	0.00	0.00	0.00	1,127.00	0.00
1.2.4.1.9.000-0009	01 CALCULADORA MARCA CASIO DR 220	2,380.50	0.00	0.00	0.00	2,380.50	0.00
1.2.4.1.9.000-0010	04 PERSIANAS VERTICALES DE PVC	1,587.50	0.00	0.00	0.00	1,587.50	0.00
1.2.4.1.9.000-0011	01 TELEFONO DE ALCANCIA RC 3000	0.00	0.00	0.00	0.00	0.00	0.00
1.2.4.1.9.000-0012	05 PERSIANAS ENROLLABLES CON B	1,587.50	0.00	0.00	0.00	1,587.50	0.00
1.2.4.1.9.000-0013	02 VENTILADORES LASKO DE "24	738.00	0.00	0.00	0.00	738.00	0.00
1.2.4.1.9.000-0014	11 VENTILADORES LYTEK DE "16	1,774.00	0.00	0.00	0.00	1,774.00	0.00
1.2.4.1.9.000-0015	03 PERSIANAS VERTICALES DE P.V.C.	1,837.50	0.00	0.00	0.00	1,837.50	0.00
1.2.4.1.9.000-0016	01 PERSIANA ENROLLABLE	612.50	0.00	0.00	0.00	612.50	0.00
1.2.4.1.9.000-0017	04 ANDAMIOS	2,806.00	0.00	0.00	0.00	2,806.00	0.00
1.2.4.1.9.000-0018	08 LLANTAS P/ANDAMIO	2,024.00	0.00	0.00	0.00	2,024.00	0.00
1.2.4.1.9.000-0019	02 PERSIANAS DE PV LISAS	1,500.00	0.00	0.00	0.00	1,500.00	0.00
1.2.4.1.9.000-0020	02 PERSIANAS ENROLLABLES DE PVC	855.00	0.00	0.00	0.00	855.00	0.00
1.2.4.1.9.000-0021	16 PERSIANAS VERTICALES	10,130.00	0.00	0.00	0.00	10,130.00	0.00
1.2.4.1.9.000-0022	02 ESCALERAS DE TIJERA 708.-6	1,400.23	0.00	0.00	0.00	1,400.23	0.00
1.2.4.1.9.000-0023	01 ESCALERA DE TIJERA	1,049.40	0.00	0.00	0.00	1,049.40	0.00
1.2.4.1.9.000-0024	10 PERSIANAS VERTICALES DE PVC	10,600.00	0.00	0.00	0.00	10,600.00	0.00
1.2.4.1.9.000-0025	05 PERSIANAS ENROLLABLES CON B	5,300.00	0.00	0.00	0.00	5,300.00	0.00
1.2.4.1.9.000-0026	1 VENTILADOR INDUSTRIAL SIN QUEMADOR	2,415.00	0.00	0.00	0.00	2,415.00	0.00
1.2.4.1.9.000-0027	6 PERSIANAS HORIZONTALES	2,412.00	0.00	0.00	0.00	2,412.00	0.00
1.2.4.1.9.000-0028	2 PERSIANAS VERTICALES	746.00	0.00	0.00	0.00	746.00	0.00
1.2.4.1.9.000-0029	4 VENTILADORES MAJESTIC TORRE	1,306.20	0.00	0.00	0.00	1,306.20	0.00
1.2.4.1.9.000-0030	6 VENTILADOR MYTEC PEDESTAL	0.00	0.00	0.00	0.00	0.00	0.00
1.2.4.1.9.000-0031	(3) VENTILADOR MYTEC 3338 20"	520.00	0.00	0.00	0.00	520.00	0.00
1.2.4.1.9.000-0032	(2) VENTILADOR ROYAL RVT-15	0.00	0.00	0.00	0.00	0.00	0.00
1.2.4.1.9.000-0033	(2) ENFRIADOR DE AGUA/PORTAGARRAFON GE MOD	3,887.00	0.00	0.00	0.00	3,887.00	0.00
1.2.4.1.9.000-0034	(3) VENTILADOR PEDESTAL MYTEC STRARFAN 16"	0.00	0.00	0.00	0.00	0.00	0.00
1.2.4.1.9.000-0035	(2) MINIFRIGOBAR BLANCO GE 2 PIES	2,553.00	0.00	0.00	0.00	2,553.00	0.00
1.2.4.1.9.000-0036	(1) VENTILADOR PEDESTAL BIRTMAN	1,133.56	0.00	0.00	0.00	1,133.56	0.00
1.2.4.1.9.000-0037	(1) TRIPIE PARA PINTARRON RECTRACTIL QUARTET	1,099.06	0.00	0.00	0.00	1,099.06	0.00
1.2.4.1.9.000-0038	(2) CARRITO DE LIMPIEZA VILEDA	1,809.00	0.00	0.00	0.00	1,809.00	0.00
1.2.4.1.9.000-0039	(1) JUEGO DE HERRAMIENTA COMBINADO (70 PZAS)	2,558.99	0.00	0.00	0.00	2,558.99	0.00
1.2.4.1.9.000-0040	02 RELOJES	359.00	0.00	0.00	0.00	359.00	0.00
1.2.4.1.9.000-0041	01 RELOJ DE PARED	189.00	0.00	0.00	0.00	189.00	0.00
1.2.4.1.9.000-0042	01 RELOJES CITIZEN	359.00	0.00	0.00	0.00	359.00	0.00
1.2.4.1.9.000-0043	05 RELOJ CITIZEN MOD 378	1,795.00	0.00	0.00	0.00	1,795.00	0.00
1.2.4.1.9.000-0044	02 CANDILES MOD LONDRES 8 LUCES	6,000.00	0.00	0.00	0.00	6,000.00	0.00
1.2.4.1.9.000-0045	01 CANDIL MOD LONDRES DE 6 LUCES	2,450.00	0.00	0.00	0.00	2,450.00	0.00
1.2.4.1.9.000-0046	01 TANQUE ESTACIONARIO DE 300 LTS	1,569.00	0.00	0.00	0.00	1,569.00	0.00
1.2.4.1.9.000-0047	01 ASPIRADORA	0.00	0.00	0.00	0.00	0.00	0.00
1.2.4.1.9.000-0048	01 EXTRACTOR OD TD/300	2,599.99	0.00	0.00	0.00	2,599.99	0.00
1.2.4.1.9.000-0049	01 AMPLIFICADOR SA 1100 CD	3,910.00	0.00	0.00	0.00	3,910.00	0.00
1.2.4.1.9.000-0050	01 MICROFONO MIC DM400	483.00	0.00	0.00	0.00	483.00	0.00

2.1.1.2.0.000-0106	Comercial Toyo Sa De Cv	0.00	0.00	0.00	0.00	0.00	0.00
2.1.1.2.0.000-0107	Columbia Filter Internacional Sa De Cv	0.00	0.00	0.00	0.00	0.00	0.00
2.1.1.2.0.000-0108	Comercializadora de Cartón y Diseño S.A. de C.V.	0.00	0.00	0.00	0.00	0.00	0.00
2.1.1.2.0.000-0109	Cyrasegui Travel Corporation S.A. de C.V.	0.00	0.00	0.00	0.00	0.00	0.00
2.1.1.2.0.000-0110	Comercializadora de Muebles y Materiales Mexico S.A. de C.V.	0.00	0.00	0.00	0.00	0.00	0.00
2.1.1.2.0.000-0111	Cadena comercial OXXO S.A. de C.V.	0.00	0.00	0.00	0.00	0.00	0.00
2.1.1.2.0.000-0112	CORPORATIVO DAI SA DE CV	0.00	0.00	0.00	0.00	0.00	0.00
2.1.1.2.0.000-0113	CENTRO NACIONAL DE DISTRIBUCION JUGUETEGA SA DE CV	0.00	0.00	0.00	0.00	0.00	0.00
2.1.1.2.0.000-0114	COMERCIALIZADORA FARMACEUTICA DE CHIAPAS SAPI DE CV	0.00	0.00	0.00	0.00	0.00	0.00
2.1.1.2.0.000-0115	COLOR GRAF DE OCCIDENTE SA DE CV	0.00	0.00	0.00	0.00	0.00	0.00
2.1.1.2.0.000-0116	CAYPAC SA DE CV	0.00	0.00	0.00	0.00	0.00	0.00
2.1.1.2.0.000-0117	PENDIENTE	0.00	0.00	0.00	0.00	0.00	0.00
2.1.1.2.0.000-0118	CORPORATIVO CONTABLE JURIDICO SC	0.00	0.00	0.00	0.00	0.00	0.00
2.1.1.2.0.000-0119	COMBUSTIBLES DE LA BAHIA SA DE CV	0.00	0.00	0.00	0.00	0.00	0.00
2.1.1.2.0.000-0120	CESAR ARMANDO MORALES RINCON	0.00	0.00	0.00	0.00	0.00	0.00
2.1.1.2.0.000-0121	CARLOS NAFARRATE SA DE CV	0.00	0.00	0.00	0.00	0.00	0.00
2.1.1.2.0.000-0122	CYNTHIA IVONNE ARAIZA VAZQUEZ	0.00	0.00	0.00	0.00	0.00	0.00
2.1.1.2.0.000-0123	PENDIENTE	0.00	0.00	0.00	0.00	0.00	0.00
2.1.1.2.0.000-0124	PENDIENTE	0.00	0.00	0.00	0.00	0.00	0.00
2.1.1.2.0.000-0125	COMISION FEDERAL DE ELECTRICIDAD	0.00	0.00	0.00	0.00	0.00	0.00
2.1.1.2.0.000-0126	PROVEEDORES	0.00	0.00	0.00	0.00	0.00	0.00
2.1.1.2.0.000-0150	Dental De Occidente Sa De Cv	0.00	0.00	0.00	0.00	0.00	0.00
2.1.1.2.0.000-0151	Diceisa Sa De Cv	0.00	0.00	0.00	0.00	0.00	0.00
2.1.1.2.0.000-0152	Distribuidora Jaloma Sa De Cv	0.00	0.00	0.00	0.00	0.00	0.00
2.1.1.2.0.000-0153	DANIEL TORRES BAEZA	0.00	0.00	0.00	0.00	0.00	0.00
2.1.1.2.0.000-0154	DISEÑO TECNOLÓGICO EN LABORATORIOS SA DE CV	0.00	0.00	0.00	0.00	0.00	0.00
2.1.1.2.0.000-0155	DESARROLLO MEDIA MAS S.A. DE C.V.	0.00	0.00	0.00	0.00	0.00	0.00
2.1.1.2.0.000-0156	PROVEEDORES	0.00	0.00	0.00	0.00	0.00	0.00
2.1.1.2.0.000-0200	Envasadoras De Aguas En México S. De R.L. De C.V.	0.00	0.00	0.00	0.00	0.00	0.00
2.1.1.2.0.000-0201	EDITORIAL MARCO POLO SA DE CV	0.00	0.00	0.00	0.00	0.00	0.00
2.1.1.2.0.000-0202	EVA MARTIN MUÑOZ	0.00	0.00	0.00	0.00	0.00	0.00
2.1.1.2.0.000-0203	EVA YOLANDA VELASCO	0.00	0.00	0.00	0.00	0.00	0.00
2.1.1.2.0.000-0204	ERNESTO JESUS FLORES GARCIA	0.00	0.00	0.00	0.00	0.00	0.00
2.1.1.2.0.000-0205	ELECTRICA E ILUMINACION SA DE CV	0.00	0.00	0.00	0.00	0.00	0.00
2.1.1.2.0.000-0206	ELECTRICA VARIEDADES DE GUADALAJARA SA DE CV	0.00	0.00	0.00	0.00	0.00	0.00
2.1.1.2.0.000-0207	ELECTRO-PAT SOLUCIONES SA DE CV	0.00	0.00	0.00	0.00	0.00	0.00
2.1.1.2.0.000-0208	ELECTRONICA STEREN DE GUADALAJARA SA DE CV	0.00	0.00	0.00	0.00	0.00	0.00
2.1.1.2.0.000-0209	EDUCAL SA DE CV	0.00	0.00	0.00	0.00	0.00	0.00
2.1.1.2.0.000-0210	EL CARRO SA DE CV	0.00	0.00	0.00	0.00	0.00	0.00
2.1.1.2.0.000-0211	ERNESTO GARZA REGALADO	0.00	0.00	0.00	0.00	0.00	0.00
2.1.1.2.0.000-0212	ELVIA ALICIA VAZQUEZ BECERRA	0.00	0.00	0.00	0.00	0.00	0.00
2.1.1.2.0.000-0213	ERNESTO GONZALEZ RAMOS	0.00	0.00	0.00	0.00	0.00	0.00
2.1.1.2.0.000-0214	ERNESTO SILVA FIGUEROA	0.00	0.00	0.00	0.00	0.00	0.00
2.1.1.2.0.000-0215	EL NUEVO MUNDO GUADALAJARA SA	0.00	0.00	0.00	0.00	0.00	0.00
2.1.1.2.0.000-0216	PROVEEDORES	0.00	0.00	0.00	0.00	0.00	0.00
2.1.1.2.0.000-0217	PROVEEDORES	0.00	0.00	0.00	0.00	0.00	0.00
2.1.1.2.0.000-0218	PROVEEDORES	0.00	0.00	0.00	0.00	0.00	0.00
2.1.1.2.0.000-0250	FARMACIAS GUADALAJARA SA DE CV	0.00	0.00	0.00	0.00	0.00	0.00
2.1.1.2.0.000-0251	FARMACIAS BENAVIDES SAB DE CV	0.00	0.00	0.00	0.00	0.00	0.00
2.1.1.2.0.000-0252	FOTO REGIS CIA. IMPORTADORA FOTOGRAFICA SA DE CV	0.00	0.00	0.00	0.00	0.00	0.00
2.1.1.2.0.000-0253	FELIX HUMBERTO QUEZADA ORTIZ	0.00	0.00	0.00	0.00	0.00	0.00
2.1.1.2.0.000-0300	Georgina Garcia Figueroa	0.00	0.00	0.00	0.00	0.00	0.00
2.1.1.2.0.000-0301	Grupo Electrico Provejal Sa De Cv	0.00	0.00	0.00	0.00	0.00	0.00
2.1.1.2.0.000-0302	Grupo Industrial China Seguridad Privada Sa De Cv	0.00	0.00	0.00	0.00	0.00	0.00
2.1.1.2.0.000-0303	Grupo Parisina Sa De Cv	0.00	0.00	0.00	0.00	0.00	0.00
2.1.1.2.0.000-0304	GUSTAVO DELGADO HERNANDEZ	0.00	0.00	0.00	0.00	0.00	0.00
2.1.1.2.0.000-0305	GDL DOCUMENT SOLUTIONS SA DE CV	0.00	0.00	0.00	0.00	0.00	0.00
2.1.1.2.0.000-0306	GLORIA MURILLO RUIZ	0.00	0.00	0.00	0.00	0.00	0.00
2.1.1.2.0.000-0307	GERARDO JAIME DELGADILLO FLORES	0.00	0.00	0.00	0.00	0.00	0.00
2.1.1.2.0.000-0308	GRUPO ROLMAC D AQUA SA DE CV	0.00	0.00	0.00	0.00	0.00	0.00
2.1.1.2.0.000-0309	GAS LICUADO SA DE CV	0.00	0.00	0.00	0.00	0.00	0.00
2.1.1.2.0.000-0310	GEN INDUSTRIAL SA DE CV	0.00	0.00	0.00	0.00	0.00	0.00
2.1.1.2.0.000-0311	GONZALO QUIROZ GARCIA	0.00	0.00	0.00	0.00	0.00	0.00
2.1.1.2.0.000-0312	GRUPO FERRETERIA CALZADA SA DE CV	0.00	0.00	0.00	0.00	0.00	0.00
2.1.1.2.0.000-0313	GRANPACK SA DE CV	0.00	0.00	0.00	0.00	0.00	0.00
2.1.1.2.0.000-0314	GOBIERNO DEL DISTRITO FEDERAL	0.00	0.00	0.00	0.00	0.00	0.00
2.1.1.2.0.000-0315	GRUPO COMERCIALIZADORA GCDO SA DE CV	0.00	0.00	0.00	0.00	0.00	0.00
2.1.1.2.0.000-0316	GOMEZ VIDRIO SERGIO DONATO	0.00	0.00	0.00	0.00	0.00	0.00
2.1.1.2.0.000-0350	HOME DEPOT MEXICO S DE RL DE CV	0.00	0.00	0.00	0.00	0.00	0.00
2.1.1.2.0.000-0351	HERRAJES BULNES DE OCCIDENTE SA DE CV	0.00	0.00	0.00	0.00	0.00	0.00
2.1.1.2.0.000-0352	HECTOR JESUS ESMELADA LEE	0.00	0.00	0.00	0.00	0.00	0.00
2.1.1.2.0.000-0353	HQ AVANCE PROFESIONAL SC	0.00	0.00	0.00	0.00	0.00	0.00
2.1.1.2.0.000-0354	HECTOR ALONSO GUERRERO LIZARDI	0.00	0.00	0.00	0.00	0.00	0.00
2.1.1.2.0.000-0355	HOTEL LAFAYETTE SA DE CV	0.00	0.00	0.00	0.00	0.00	0.00
2.1.1.2.0.000-0356	HILDA MARTINEZ ROMERO	0.00	0.00	0.00	0.00	0.00	0.00
2.1.1.2.0.000-0400	Industrial Hospitalaria S De Ri De Cv	0.00	0.00	0.00	0.00	0.00	0.00
2.1.1.2.0.000-0401	Instituto de Pensiones del Estado	0.00	0.00	0.00	0.00	0.00	0.00
2.1.1.2.0.000-0402	IDENTIDAD PROYECTOS Y SISTEMAS SA DE CV	0.00	0.00	0.00	0.00	0.00	0.00
2.1.1.2.0.000-0403	IMPULSORA DE PROYECTOS EN HOTELERIA SA DE CV	0.00	0.00	0.00	0.00	0.00	0.00
2.1.1.2.0.000-0404	INSTITUTO SUPERIOR AUTONOMO DE OCCIDENTE AC	0.00	0.00	0.00	0.00	0.00	0.00
2.1.1.2.0.000-0405	IMPORPAP S.A DE C.V.	0.00	0.00	0.00	0.00	0.00	0.00
2.1.1.2.0.000-0406	INSTITUTO FRAY PEDRO DE GANTE A.C.	0.00	0.00	0.00	0.00	0.00	0.00
2.1.1.2.0.000-0450	Jorge Francisco Andrade Diaz	0.00	0.00	0.00	0.00	0.00	0.00
2.1.1.2.0.000-0452	JOSE CARLOS MEDINA GARCIA	0.00	0.00	0.00	0.00	0.00	0.00
2.1.1.2.0.000-0453	JORGE VIGON MAYOR	0.00	0.00	0.00	0.00	0.00	0.00
2.1.1.2.0.000-0454	JOSE ROBERTO CABRERA TORRES	0.00	0.00	0.00	0.00	0.00	0.00
2.1.1.2.0.000-0455	JESUS EDUARDO ZAMUDIO LORENZANA	0.00	0.00	0.00	0.00	0.00	0.00
2.1.1.2.0.000-0456	JOSE ARMANDO ANAYA GALLO	0.00	0.00	0.00	0.00	0.00	0.00
2.1.1.2.0.000-0457	J JESUS RODRIGUEZ PEREZ	0.00	0.00	0.00	0.00	0.00	0.00
2.1.1.2.0.000-0458	JOSE ALVARO SANCHEZ ZAVALA	0.00	0.00	0.00	0.00	0.00	0.00

2.1.1.2.0.000-0459	JESUS MIREYA GODINES LLANES	0.00	0.00	0.00	0.00	0.00	0.00
2.1.1.2.0.000-0460	KARL AUGUSTIN GRELLMANN	0.00	0.00	0.00	0.00	0.00	0.00
2.1.1.2.0.000-0461	JOSE DE JESUS QUINTERO GONZALEZ	0.00	0.00	0.00	0.00	0.00	0.00
2.1.1.2.0.000-0462	JOSE LUIS HERRERA MORA	0.00	0.00	0.00	0.00	0.00	0.00
2.1.1.2.0.000-0463	JUAN PABLO MARTIN DEL CAMPO GUTIERREZ	0.00	0.00	0.00	0.00	0.00	0.00
2.1.1.2.0.000-0464	JOSE DE JESUS RUIZ BARRIOS	0.00	0.00	0.00	0.00	0.00	0.00
2.1.1.2.0.000-0520	KNOVA S.A DE C.V.	0.00	0.00	0.00	0.00	0.00	0.00
2.1.1.2.0.000-0530	Letrado Grana Laura Georgina	0.00	0.00	0.00	0.00	0.00	0.00
2.1.1.2.0.000-0531	Luz Elena Ramirez Arellano	0.00	0.00	0.00	0.00	0.00	0.00
2.1.1.2.0.000-0532	LIBRA SISTEMAS SA DE CV	0.00	0.00	0.00	0.00	0.00	0.00
2.1.1.2.0.000-0533	LABYTEK SA DE CV	0.00	0.00	0.00	0.00	0.00	0.00
2.1.1.2.0.000-0534	LUIS ERNESTO MEDEL GONZALEZ	0.00	0.00	0.00	0.00	0.00	0.00
2.1.1.2.0.000-0535	LIBRERIAS GANDHI SA DE CV	0.00	0.00	0.00	0.00	0.00	0.00
2.1.1.2.0.000-0536	LLANTAS SERVICIOS Y SUSENSIONES TEPEYAC	0.00	0.00	0.00	0.00	0.00	0.00
2.1.1.2.0.000-0537	LUIS ALFONSO BARBA CARMONA	0.00	0.00	0.00	0.00	0.00	0.00
2.1.1.2.0.000-0538	LABORATORIOS JULIO SA DE CV	0.00	0.00	0.00	0.00	0.00	0.00
2.1.1.2.0.000-0539	LUZ MARIA OCHOA VILLA	0.00	0.00	0.00	0.00	0.00	0.00
2.1.1.2.0.000-0540	LA CASA DEL HORTELANO DE GUADALAJARA SA DE CV	0.00	0.00	0.00	0.00	0.00	0.00
2.1.1.2.0.000-0541	LOS ESPEJOS DE ANDALUCIA S DE RL DE CV	0.00	0.00	0.00	0.00	0.00	0.00
2.1.1.2.0.000-0542	LOS DELICIOS DEL NEGRO S.A DE C.V.	0.00	0.00	0.00	0.00	0.00	0.00
2.1.1.2.0.000-0543	PROVEEDORES	0.00	0.00	0.00	0.00	0.00	0.00
2.1.1.2.0.000-0600	Maria Esther Aceves Gil	0.00	0.00	0.00	0.00	0.00	0.00
2.1.1.2.0.000-0601	Maria Magdalena Flores Macias	0.00	0.00	0.00	0.00	0.00	0.00
2.1.1.2.0.000-0602	MediLab De Occidente Sa De Cv	0.00	0.00	0.00	0.00	0.00	0.00
2.1.1.2.0.000-0603	Mt Trade Company Sa De Cv	0.00	0.00	0.00	0.00	0.00	0.00
2.1.1.2.0.000-0604	MARIA DEL SOCORRO ANGULO	0.00	0.00	0.00	0.00	0.00	0.00
2.1.1.2.0.000-0605	MERCANTIL ZAPOTLAN SA DE CV	0.00	0.00	0.00	0.00	0.00	0.00
2.1.1.2.0.000-0606	MEXICO SA DE CV	0.00	0.00	0.00	0.00	0.00	0.00
2.1.1.2.0.000-0607	MANUEL HERRERA PULE	0.00	0.00	0.00	0.00	0.00	0.00
2.1.1.2.0.000-0608	MATERIALES PARA CONSTRUCCION ALATORRE Y SALINAS SA	0.00	0.00	0.00	0.00	0.00	0.00
2.1.1.2.0.000-0609	MARIO ANTONIO RAMIREZ VACA	0.00	0.00	0.00	0.00	0.00	0.00
2.1.1.2.0.000-0610	MARIO ALBERTO HERNANDEZ MONRAZ	0.00	0.00	0.00	0.00	0.00	0.00
2.1.1.2.0.000-0611	MERCERIA ESTAMBRES Y MANUALIDADES JALISCO SA DE CV	0.00	0.00	0.00	0.00	0.00	0.00
2.1.1.2.0.000-0612	MOCA COMPAÑIA DE OCCIDENTE SA DE CV	0.00	0.00	0.00	0.00	0.00	0.00
2.1.1.2.0.000-0613	MIGUEL DE JESUS ESPARZA PARTIDA	0.00	0.00	0.00	0.00	0.00	0.00
2.1.1.2.0.000-0614	MINERVA CRISTINA FRANCO GUTIERREZ	0.00	0.00	0.00	0.00	0.00	0.00
2.1.1.2.0.000-0615	MG MICROS DE OCCIDENTE SA DE CV	0.00	0.00	0.00	0.00	0.00	0.00
2.1.1.2.0.000-0616	MODATELAS SAPI DE CV	0.00	0.00	0.00	0.00	0.00	0.00
2.1.1.2.0.000-0617	MAGNO DENTAL SA DE CV	0.00	0.00	0.00	0.00	0.00	0.00
2.1.1.2.0.000-0618	MARGARITA ELIZABETH MARTINEZ SARMIENTO	0.00	0.00	0.00	0.00	0.00	0.00
2.1.1.2.0.000-0650	NUEVA WAL MART DE MEXICO S DE RL DE CV	0.00	0.00	0.00	0.00	0.00	0.00
2.1.1.2.0.000-0651	NUEVA FERRETERIA MARTINEZ DE REVOLUCION SA DE CV	0.00	0.00	0.00	0.00	0.00	0.00
2.1.1.2.0.000-0652	NECTRON SA DE CV	0.00	0.00	0.00	0.00	0.00	0.00
2.1.1.2.0.000-0670	Office Depot De Mexico Sa De Cv	0.00	0.00	0.00	0.00	0.00	0.00
2.1.1.2.0.000-0671	Operadora OMX S-A- de C.V.	0.00	0.00	0.00	0.00	0.00	0.00
2.1.1.2.0.000-0672	PENDIENTE	0.00	0.00	0.00	0.00	0.00	0.00
2.1.1.2.0.000-0673	OFFIHO SA DE CV	0.00	0.00	0.00	0.00	0.00	0.00
2.1.1.2.0.000-0675	POL DAVID RIVERA RIVAS	0.00	0.00	0.00	0.00	0.00	0.00
2.1.1.2.0.000-0680	Papel Oro Opb Sa De Cv	0.00	0.00	0.00	0.00	0.00	0.00
2.1.1.2.0.000-0681	Plasticos Rodolfo Mojarro Sa De Cv	0.00	0.00	0.00	0.00	0.00	0.00
2.1.1.2.0.000-0682	Poliformas Plasticas Sa De Cv	0.00	0.00	0.00	0.00	0.00	0.00
2.1.1.2.0.000-0683	Pixel Markers Grups S.A. de C.V.	0.00	0.00	0.00	0.00	0.00	0.00
2.1.1.2.0.000-0684	PROVEEDORES VARIOS/ OTRAS CUENTAS POR PAGAR	0.00	0.00	0.00	0.00	0.00	0.00
2.1.1.2.0.000-0685	PAPELERIA PROFESIONAL SA DE CV	0.00	0.00	0.00	0.00	0.00	0.00
2.1.1.2.0.000-0686	PATRICIA MARGARITA GODINEZ LLAMAS	0.00	0.00	0.00	0.00	0.00	0.00
2.1.1.2.0.000-0687	PUNTO DIGITAL Y PUNTO SA DE CV	0.00	0.00	0.00	0.00	0.00	0.00
2.1.1.2.0.000-0688	PRODUCTOS INDUSTRIALES REFRACTARIOS DE OCCIDENTE SA DE CV	0.00	0.00	0.00	0.00	0.00	0.00
2.1.1.2.0.000-0689	PAGINA TRES SA	0.00	0.00	0.00	0.00	0.00	0.00
2.1.1.2.0.000-0690	PROVEJAL SA DE CV	0.00	0.00	0.00	0.00	0.00	0.00
2.1.1.2.0.000-0691	PARAGRAFICOS SA DE CV	0.00	0.00	0.00	0.00	0.00	0.00
2.1.1.2.0.000-0692	PROESA TECNOGAS SA DE CV	0.00	0.00	0.00	0.00	0.00	0.00
2.1.1.2.0.000-0693	PENDIENTE	0.00	0.00	0.00	0.00	0.00	0.00
2.1.1.2.0.000-0694	PROVEEDORES	0.00	0.00	0.00	0.00	0.00	0.00
2.1.1.2.0.000-0695	QUINTERO GONZALEZ JOSE DE JESUS	0.00	0.00	0.00	0.00	0.00	0.00
2.1.1.2.0.000-0696	QUIMYTERRA SA DE CV	0.00	0.00	0.00	0.00	0.00	0.00
2.1.1.2.0.000-0700	Revolución Papelería Sa De Cv	0.00	0.00	0.00	0.00	0.00	0.00
2.1.1.2.0.000-0701	Radiomovil Dipsa S.A. de C.V.	0.00	0.00	0.00	0.00	0.00	0.00
2.1.1.2.0.000-0702	ROSA MARGARITA IÑIGUEZ VELAZQUEZ	0.00	0.00	0.00	0.00	0.00	0.00
2.1.1.2.0.000-0703	RAUL DE LA TORRE CENTENO	0.00	0.00	0.00	0.00	0.00	0.00
2.1.1.2.0.000-0704	RICARDO ALBERTO ROJAS JIMENEZ	0.00	0.00	0.00	0.00	0.00	0.00
2.1.1.2.0.000-0705	RAUL ROBLEDO ROBLEDO	0.00	0.00	0.00	0.00	0.00	0.00
2.1.1.2.0.000-0706	REFACCIONARIA FERRETERA SA DE CV	0.00	0.00	0.00	0.00	0.00	0.00
2.1.1.2.0.000-0707	RECUBRIMIENTOS ESPECIALIZADOS JALASI SA DE CV	0.00	0.00	0.00	0.00	0.00	0.00
2.1.1.2.0.000-0708	REPUESTOS ELECTRONICOS SA DE CV	0.00	0.00	0.00	0.00	0.00	0.00
2.1.1.2.0.000-0730	Santa Monica Textil Sa De Cv	0.00	0.00	0.00	0.00	0.00	0.00
2.1.1.2.0.000-0731	Ser. Panamericano De Proteccion Sa De Cv	0.00	0.00	0.00	0.00	0.00	0.00
2.1.1.2.0.000-0732	SALVADOR MORA VELEZ	0.00	0.00	0.00	0.00	0.00	0.00
2.1.1.2.0.000-0733	SECRETARIA DE FINANZAS	0.00	0.00	0.00	0.00	0.00	0.00
2.1.1.2.0.000-0734	SUPER CRITALERIAS SA DE CV	0.00	0.00	0.00	0.00	0.00	0.00
2.1.1.2.0.000-0735	SANCHEZ SA DE CV	0.00	0.00	0.00	0.00	0.00	0.00
2.1.1.2.0.000-0736	SUPER SERVICIO MARAVILLAS SA DE CV	0.00	0.00	0.00	0.00	0.00	0.00
2.1.1.2.0.000-0737	PENDIENTE	0.00	0.00	0.00	0.00	0.00	0.00
2.1.1.2.0.000-0738	SERVICIO LUX SA DE CV	0.00	0.00	0.00	0.00	0.00	0.00
2.1.1.2.0.000-0739	SERVICIOS OPERACIONES Y CONGRESOS SA DE CV	0.00	0.00	0.00	0.00	0.00	0.00
2.1.1.2.0.000-0740	SUSAN MISAE UYEDA YAKABI	0.00	0.00	0.00	0.00	0.00	0.00
2.1.1.2.0.000-0741	SERVICIO ERLO 24 HORAS SA DE CV	0.00	0.00	0.00	0.00	0.00	0.00
2.1.1.2.0.000-0742	SUPERAUTOS UNIVERSIDAD S.A. DE C.V.	0.00	0.00	0.00	0.00	0.00	0.00
2.1.1.2.0.000-0750	Tca Empresarial Sa De Cv	0.00	0.00	0.00	0.00	0.00	0.00
2.1.1.2.0.000-0751	Telefonia Por Cable Sa De Cv	0.00	0.00	0.00	0.00	0.00	0.00
2.1.1.2.0.000-0752	Telefonos De Mexico Sap De Cv	0.00	0.00	0.00	0.00	0.00	0.00
2.1.1.2.0.000-0753	TIENDAS CHEDRAUI SA DE CV	0.00	0.00	0.00	0.00	0.00	0.00

2.1.6.3	FONDOS CONTINGENTES A CORTO PLAZO	0.00	0.00	0.00	0.00	0.00	0.00
2.1.6.4	FONDOS DE FIDEICOMISOS, MANDATOS Y CONTRATOS ANÁLOGOS A CORTO PLAZO	0.00	0.00	0.00	0.00	0.00	0.00
2.1.6.5	OTROS FONDOS DE TERCEROS EN GARANTÍA Y/O ADMINISTRACIÓN A CORTO PLAZO	0.00	0.00	0.00	0.00	0.00	0.00
2.1.6.6	VALORES Y BIENES EN GARANTÍA A CORTO PLAZO	0.00	0.00	0.00	0.00	0.00	0.00
2.1.7	PROVISIONES A CORTO PLAZO	0.00	0.00	0.00	0.00	0.00	0.00
2.1.7.1	PROVISIÓN PARA DEMANDAS Y JUICIOS A CORTO PLAZO	0.00	0.00	0.00	0.00	0.00	0.00
2.1.7.2	PROVISIÓN PARA CONTINGENCIAS A CORTO PLAZO	0.00	0.00	0.00	0.00	0.00	0.00
2.1.7.9	OTRAS PROVISIONES A CORTO PLAZO	0.00	0.00	0.00	0.00	0.00	0.00
2.1.9	OTROS PASIVOS A CORTO PLAZO	0.00	0.00	0.00	0.00	0.00	0.00
2.1.9.1	INGRESOS POR CLASIFICAR	0.00	0.00	0.00	0.00	0.00	0.00
2.1.9.2	RECAUDACIÓN POR PARTICIPAR	0.00	0.00	0.00	0.00	0.00	0.00
2.1.9.9	OTROS PASIVOS CIRCULANTES	0.00	0.00	0.00	0.00	0.00	0.00
2.1.9.9.0.110-1131	Sueldo base	0.00	0.00	0.00	0.00	0.00	0.00
2.1.9.9.0.120-1221	Sueldo Personal Eventual	0.00	0.00	0.00	0.00	0.00	0.00
2.1.9.9.0.130-1311	Prima quinquenal por años de servicio	0.00	0.00	0.00	0.00	0.00	0.00
2.1.9.9.0.130-1321	Prima Vacacional y Dominical	0.00	0.00	0.00	0.00	0.00	0.00
2.1.9.9.0.130-1322	Aguinaldo	0.00	0.00	0.00	0.00	0.00	0.00
2.1.9.9.0.140-1411	Cuotas al IMSS por enfermedad y maternidad	0.00	0.00	0.00	0.00	0.00	0.00
2.1.9.9.0.140-1421	Cuotas a la Vivienda Instituto de Pensiones del Edo.	0.00	0.00	0.00	0.00	0.00	0.00
2.1.9.9.0.140-1431	Cuotas al Instituto de Pensiones del Estado de Jalisco	0.00	0.00	0.00	0.00	0.00	0.00
2.1.9.9.0.140-1432	Cuotas al Sistema de Ahorro para el Retiro	0.00	0.00	0.00	0.00	0.00	0.00
2.1.9.9.0.140-1441	Cuotas al Seguro de Vida y Accidentes	0.00	0.00	0.00	0.00	0.00	0.00
2.1.9.9.0.140-1442	Cuotas al Seguro de Gastos Médicos Mayores	0.00	0.00	0.00	0.00	0.00	0.00
2.1.9.9.0.150-1531	Fondo de Retiro	0.00	0.00	0.00	0.00	0.00	0.00
2.1.9.9.0.160-1611	Impacto al salario en el transcurso del año	0.00	0.00	0.00	0.00	0.00	0.00
2.1.9.9.0.170-1712	Ayuda para despensa	0.00	0.00	0.00	0.00	0.00	0.00
2.1.9.9.0.170-1713	Ayuda para pasajes	0.00	0.00	0.00	0.00	0.00	0.00
2.1.9.9.0.170-1715	Estimulo del Día del Servidor Público	0.00	0.00	0.00	0.00	0.00	0.00
2.2	PASIVO NO CIRCULANTE	0.00	0.00	0.00	0.00	0.00	0.00
2.2.1	CUENTAS POR PAGAR A LARGO PLAZO	0.00	0.00	0.00	0.00	0.00	0.00
2.2.1.1	PROVEEDORES POR PAGAR A LARGO PLAZO	0.00	0.00	0.00	0.00	0.00	0.00
2.2.1.2	CONTRATISTAS POR OBRAS PÚBLICAS POR PAGAR A LARGO PLAZO	0.00	0.00	0.00	0.00	0.00	0.00
2.2.2	DOCUMENTOS POR PAGAR A LARGO PLAZO	0.00	0.00	0.00	0.00	0.00	0.00
2.2.2.1	DOCUMENTOS COMERCIALES POR PAGAR A LARGO PLAZO	0.00	0.00	0.00	0.00	0.00	0.00
2.2.2.2	DOCUMENTOS CON CONTRATISTAS POR OBRAS PÚBLICAS POR PAGAR A LARGO PLAZO	0.00	0.00	0.00	0.00	0.00	0.00
2.2.2.9	OTROS DOCUMENTOS POR PAGAR A LARGO PLAZO	0.00	0.00	0.00	0.00	0.00	0.00
2.2.3	DEUDA PÚBLICA A LARGO PLAZO	0.00	0.00	0.00	0.00	0.00	0.00
2.2.3.1	TÍTULOS Y VALORES DE LA DEUDA PÚBLICA INTERNA A LARGO PLAZO	0.00	0.00	0.00	0.00	0.00	0.00
2.2.3.2	TÍTULOS Y VALORES DE LA DEUDA PÚBLICA EXTERNA A LARGO PLAZO	0.00	0.00	0.00	0.00	0.00	0.00
2.2.3.3	PRÉSTAMOS DE LA DEUDA PÚBLICA INTERNA POR PAGAR A LARGO PLAZO	0.00	0.00	0.00	0.00	0.00	0.00
2.2.3.4	PRÉSTAMOS DE LA DEUDA PÚBLICA EXTERNA POR PAGAR A LARGO PLAZO	0.00	0.00	0.00	0.00	0.00	0.00
2.2.3.5	ARRENDAMIENTO FINANCIERO POR PAGAR A LARGO PLAZO	0.00	0.00	0.00	0.00	0.00	0.00
2.2.4	PASIVOS DIFERIDOS A LARGO PLAZO	0.00	0.00	0.00	0.00	0.00	0.00
2.2.4.1	CRÉDITOS DIFERIDOS A LARGO PLAZO	0.00	0.00	0.00	0.00	0.00	0.00
2.2.4.2	INTERESES COBRADOS POR ADELANTADO A LARGO PLAZO	0.00	0.00	0.00	0.00	0.00	0.00
2.2.4.9	OTROS PASIVOS DIFERIDOS A LARGO PLAZO	0.00	0.00	0.00	0.00	0.00	0.00
2.2.5	FONDOS Y BIENES DE TERCEROS EN GARANTÍA Y/O ADMINISTRACIÓN A LARGO PLAZO	0.00	0.00	0.00	0.00	0.00	0.00
2.2.5.1	FONDOS EN GARANTÍA A LARGO PLAZO	0.00	0.00	0.00	0.00	0.00	0.00
2.2.5.2	FONDOS EN ADMINISTRACIÓN A LARGO PLAZO	0.00	0.00	0.00	0.00	0.00	0.00
2.2.5.3	FONDOS CONTINGENTES A LARGO PLAZO	0.00	0.00	0.00	0.00	0.00	0.00
2.2.5.4	FONDOS DE FIDEICOMISOS, MANDATOS Y CONTRATOS ANÁLOGOS A LARGO PLAZO	0.00	0.00	0.00	0.00	0.00	0.00
2.2.5.5	OTROS FONDOS DE TERCEROS EN GARANTÍA Y/O ADMINISTRACIÓN A LARGO PLAZO	0.00	0.00	0.00	0.00	0.00	0.00
2.2.5.6	VALORES Y BIENES EN GARANTÍA A LARGO PLAZO	0.00	0.00	0.00	0.00	0.00	0.00
2.2.6	PROVISIONES A LARGO PLAZO	0.00	0.00	0.00	0.00	0.00	0.00
2.2.6.1	PROVISIÓN PARA DEMANDAS Y JUICIOS A LARGO PLAZO	0.00	0.00	0.00	0.00	0.00	0.00
2.2.6.2	PROVISIÓN PARA PENSIONES A LARGO PLAZO	0.00	0.00	0.00	0.00	0.00	0.00
2.2.6.3	PROVISIÓN PARA CONTINGENCIAS A LARGO PLAZO	0.00	0.00	0.00	0.00	0.00	0.00
2.2.6.9	OTRAS PROVISIONES A LARGO PLAZO	0.00	0.00	0.00	0.00	0.00	0.00
3	HACIENDA PÚBLICA/PATRIMONIO	0.00	3,817,634.81	0.00	0.00	0.00	3,817,634.81
3.1	HACIENDA PÚBLICA/PATRIMONIO CONTRIBUIDO	0.00	0.00	0.00	0.00	0.00	0.00
3.1.1	APORTACIONES	0.00	0.00	0.00	0.00	0.00	0.00
3.1.2	DONACIONES DE CAPITAL	0.00	0.00	0.00	0.00	0.00	0.00
3.1.3	ACTUALIZACIÓN DEL LA HACIENDA PÚBLICA/PATRIMONIO	0.00	0.00	0.00	0.00	0.00	0.00
3.2	HACIENDA PÚBLICA/PATRIMONIO GENERADO	0.00	3,817,634.81	0.00	0.00	0.00	3,817,634.81
3.2.1	RESULTADOS DEL EJERCICIO (AHORRO/DESAHORRO)	0.00	0.00	0.00	0.00	0.00	0.00
3.2.2	RESULTADOS DE EJERCICIOS ANTERIORES	0.00	3,817,634.81	0.00	0.00	0.00	3,817,634.81
3.2.2.0.0.000-0001	Resultados del ejercicio 2000	0.00	220,118.71	0.00	0.00	0.00	220,118.71
3.2.2.0.0.000-0002	Resultados del ejercicio 2001	0.00	3,272,527.40	0.00	0.00	0.00	3,272,527.40
3.2.2.0.0.000-0003	Resultados del ejercicio 2002	0.00	1,764,638.83	0.00	0.00	0.00	1,764,638.83
3.2.2.0.0.000-0004	Resultados del ejercicio 2003	0.00	-3,016,576.54	0.00	0.00	0.00	-3,016,576.54
3.2.2.0.0.000-0005	Resultados del ejercicio 2004	0.00	-271,506.63	0.00	0.00	0.00	-271,506.63
3.2.2.0.0.000-0006	Resultados del ejercicio 2005	0.00	639,856.18	0.00	0.00	0.00	639,856.18
3.2.2.0.0.000-0007	Resultados del ejercicio 2006	0.00	144,874.94	0.00	0.00	0.00	144,874.94
3.2.2.0.0.000-0008	Resultados del ejercicio 2007	0.00	796,346.97	0.00	0.00	0.00	796,346.97
3.2.2.0.0.000-0009	Resultados del ejercicio 2008	0.00	1,062,563.52	0.00	0.00	0.00	1,062,563.52
3.2.2.0.0.000-0010	Resultados del ejercicio 2009	0.00	-17,822.69	0.00	0.00	0.00	-17,822.69
3.2.2.0.0.000-0011	Resultados del ejercicio 2010	0.00	286,705.37	0.00	0.00	0.00	286,705.37
3.2.2.0.0.000-0012	Resultados del ejercicio 2011	0.00	-648,245.43	0.00	0.00	0.00	-648,245.43
3.2.2.0.0.000-0013	Resultados del ejercicio 2012	0.00	-5,492,773.52	0.00	0.00	0.00	-5,492,773.52

3.2.2.0.0.000-0014	Resultados del ejercicio 2013	0.00	-1,036,375.49	0.00	0.00	0.00	-1,036,375.49
3.2.2.0.0.000-015	Resultados del ejercicio 2014	0.00	3,880,235.59	0.00	0.00	0.00	3,880,235.59
3.2.2.0.0.000-016	Resultados del ejercicio 2015	0.00	2,233,067.60	0.00	0.00	0.00	2,233,067.60
3.2.3	REVALÚOS	0.00	0.00	0.00	0.00	0.00	0.00
3.2.3.1	REVALÚO DE BIENES INMUEBLES	0.00	0.00	0.00	0.00	0.00	0.00
3.2.3.2	REVALÚO DE BIENES MUEBLES	0.00	0.00	0.00	0.00	0.00	0.00
3.2.3.3	REVALÚO DE BIENES INTANGIBLES	0.00	0.00	0.00	0.00	0.00	0.00
3.2.3.9	OTROS REVALÚOS	0.00	0.00	0.00	0.00	0.00	0.00
3.2.4	RESERVAS	0.00	0.00	0.00	0.00	0.00	0.00
3.2.4.1	RESERVAS DE PATRIMONIO	0.00	0.00	0.00	0.00	0.00	0.00
3.2.4.2	RESERVAS TERRITORIALES	0.00	0.00	0.00	0.00	0.00	0.00
3.2.4.3	RESERVAS POR CONTINGENCIAS	0.00	0.00	0.00	0.00	0.00	0.00
3.2.5	RECTIFICACIONES DE RESULTADOS DE EJERCICIOS ANTERIORES	0.00	0.00	0.00	0.00	0.00	0.00
3.2.5.1	CAMBIOS EN POLÍTICAS CONTABLES	0.00	0.00	0.00	0.00	0.00	0.00
3.2.5.2	CAMBIOS POR ERRORES CONTABLES	0.00	0.00	0.00	0.00	0.00	0.00
3.3	EXCESO O INSUFICIENCIA EN LA ACTUALIZACION DE LA HACIENDA PUBLICA/PATRIMONIC	0.00	0.00	0.00	0.00	0.00	0.00
3.3.1	RESULTADO POR POSICIÓN MONETARIA	0.00	0.00	0.00	0.00	0.00	0.00
3.3.2	RESULTADO POR TENENCIA DE ACTIVOS NO MONETARIOS	0.00	0.00	0.00	0.00	0.00	0.00
4	INGRESOS Y OTROS BENEFICIOS	0.00	10,290,732.08	0.00	636,971.31	0.00	10,927,703.39
4.1	INGRESOS DE GESTION	0.00	957,788.54	0.00	159,315.00	0.00	1,117,103.54
4.1.1	IMPUESTOS	0.00	0.00	0.00	0.00	0.00	0.00
4.1.1.1	IMPUESTOS SOBRE LOS INGRESOS	0.00	0.00	0.00	0.00	0.00	0.00
4.1.1.2	IMPUESTOS SOBRE EL PATRIMONIO	0.00	0.00	0.00	0.00	0.00	0.00
4.1.1.3	IMPUESTOS SOBRE LA PRODUCCIÓN, EL CONSUMO Y LAS TRANSACCIONES	0.00	0.00	0.00	0.00	0.00	0.00
4.1.1.4	IMPUESTOS AL COMERCIO EXTERIOR	0.00	0.00	0.00	0.00	0.00	0.00
4.1.1.5	IMPUESTOS SOBRE NÓMINAS Y ASIMILABLES	0.00	0.00	0.00	0.00	0.00	0.00
4.1.1.6	IMPUESTOS ECOLÓGICOS	0.00	0.00	0.00	0.00	0.00	0.00
4.1.1.7	ACCESORIOS DE IMPUESTOS	0.00	0.00	0.00	0.00	0.00	0.00
4.1.1.9	OTROS IMPUESTOS	0.00	0.00	0.00	0.00	0.00	0.00
4.1.2	CUOTAS Y APORTACIONES DE SEGURIDAD SOCIAL	0.00	0.00	0.00	0.00	0.00	0.00
4.1.2.1	APORTACIONES PARA FONDOS DE VIVIENDA	0.00	0.00	0.00	0.00	0.00	0.00
4.1.2.2	CUOTAS PARA EL SEGURO SOCIAL	0.00	0.00	0.00	0.00	0.00	0.00
4.1.2.3	CUOTAS DE AHORRO PARA EL RETIRO	0.00	0.00	0.00	0.00	0.00	0.00
4.1.2.4	ACCESORIOS DE CUOTAS Y APORTACIONES DE SEGURIDAD SOCIAL	0.00	0.00	0.00	0.00	0.00	0.00
4.1.2.9	OTRAS CUOTAS Y APORTACIONES PARA LA SEGURIDAD SOCIAL	0.00	0.00	0.00	0.00	0.00	0.00
4.1.3	CONTRIBUCIONES DE MEJORAS	0.00	0.00	0.00	0.00	0.00	0.00
4.1.3.1	CONTRIBUCIONES DE MEJORAS POR OBRAS PÚBLICAS	0.00	0.00	0.00	0.00	0.00	0.00
4.1.4	DERECHOS	0.00	0.00	0.00	0.00	0.00	0.00
4.1.4.1	DERECHOS POR EL USO, GOCE, APROVECHAMIENTO O EXPLOTACIÓN DE BIENES DE DOMINIO PÚBLICO	0.00	0.00	0.00	0.00	0.00	0.00
4.1.4.2	DERECHOS A LOS HIDROCARBUROS	0.00	0.00	0.00	0.00	0.00	0.00
4.1.4.3	DERECHOS POR PRESTACIÓN DE SERVICIOS	0.00	0.00	0.00	0.00	0.00	0.00
4.1.4.4	ACCESORIOS DE DERECHOS	0.00	0.00	0.00	0.00	0.00	0.00
4.1.4.9	OTROS DERECHOS	0.00	0.00	0.00	0.00	0.00	0.00
4.1.5	PRODUCTOS DE TIPO CORRIENTE	0.00	0.00	0.00	0.00	0.00	0.00
4.1.5.1	PRODUCTOS DERIVADOS DEL USO Y APROVECHAMIENTO DE BIENES NO SUJETOS A RÉGIMEN DE DOMINIO PÚBLICO	0.00	0.00	0.00	0.00	0.00	0.00
4.1.5.2	ENAJENACIÓN DE BIENES MUEBLES NO SUJETOS A SER INVENTARIADOS	0.00	0.00	0.00	0.00	0.00	0.00
4.1.5.3	ACCESORIOS DE PRODUCTOS	0.00	0.00	0.00	0.00	0.00	0.00
4.1.5.9	OTROS PRODUCTOS QUE GENERAN INGRESOS CORRIENTES	0.00	0.00	0.00	0.00	0.00	0.00
4.1.6	APROVECHAMIENTOS DE TIPO CORRIENTE	0.00	0.00	0.00	0.00	0.00	0.00
4.1.6.1	INCENTIVOS DERIVADOS DE LA COLABORACIÓN FISCAL	0.00	0.00	0.00	0.00	0.00	0.00
4.1.6.2	MULTAS	0.00	0.00	0.00	0.00	0.00	0.00
4.1.6.3	INDEMNIZACIONES	0.00	0.00	0.00	0.00	0.00	0.00
4.1.6.4	REINTEGROS	0.00	0.00	0.00	0.00	0.00	0.00
4.1.6.5	APROVECHAMIENTOS PROVENIENTES DE OBRAS PÚBLICAS	0.00	0.00	0.00	0.00	0.00	0.00
4.1.6.6	APROVECHAMIENTOS POR PARTICIPACIONES DERIVADAS DE LA APLICACIÓN DE LEYES	0.00	0.00	0.00	0.00	0.00	0.00
4.1.6.7	APROVECHAMIENTOS POR APORTACIONES Y COOPERACIONES	0.00	0.00	0.00	0.00	0.00	0.00
4.1.6.8	ACCESORIOS DE APROVECHAMIENTOS	0.00	0.00	0.00	0.00	0.00	0.00
4.1.6.9	OTROS APROVECHAMIENTOS	0.00	0.00	0.00	0.00	0.00	0.00
4.1.7	INGRESOS POR VENTA DE BIENES Y SERVICIOS	0.00	957,788.54	0.00	159,315.00	0.00	1,117,103.54
4.1.7.1	INGRESOS POR VENTA DE MERCANCIAS	0.00	0.00	0.00	0.00	0.00	0.00
4.1.7.2	INGRESOS POR VENTA DE BIENES Y SERVICIOS PRODUCIDOS EN ESTABLECIMIENTOS DEL GOBIERNO	0.00	0.00	0.00	0.00	0.00	0.00
4.1.7.3	INGRESOS POR VENTA DE BIENES Y SERVICIOS DE ORGANISMOS DESCENTRALIZADOS	0.00	957,788.54	0.00	159,315.00	0.00	1,117,103.54
4.1.7.3.0.100-0001	Ingresos por Inscripción	0.00	21,360.00	0.00	1,260.00	0.00	22,620.00
4.1.7.3.0.100-0002	Ingresos por Reinscripción	0.00	764,400.00	0.00	36,120.00	0.00	800,520.00
4.1.7.3.0.100-0003	Ingresos por Guia de estudio	0.00	32,700.00	0.00	0.00	0.00	32,700.00
4.1.7.3.0.100-0004	Ingresos por Constancia de Estudios	0.00	4,475.00	0.00	0.00	0.00	4,475.00
4.1.7.3.0.100-0005	Ingresos por Credenciales	0.00	0.00	0.00	0.00	0.00	0.00
4.1.7.3.0.100-0006	Ingresos por Exámen Extraordinario	0.00	0.00	0.00	0.00	0.00	0.00
4.1.7.3.0.100-0007	Ingresos por Carta de Pasante	0.00	2,040.00	0.00	0.00	0.00	2,040.00
4.1.7.3.0.100-0008	Ingresos por Liberación de Servicio Social	0.00	0.00	0.00	0.00	0.00	0.00
4.1.7.3.0.100-0009	Ingresos por Certificado de Licenciatura	0.00	7,910.00	0.00	0.00	0.00	7,910.00
4.1.7.3.0.100-0010	Ingresos por Exámen Profesional	0.00	0.00	0.00	0.00	0.00	0.00
4.1.7.3.0.100-0011	Ingresos por Título Profesional	0.00	0.00	0.00	0.00	0.00	0.00
4.1.7.3.0.200-0001	Ingresos por Recargos	0.00	4,076.00	0.00	2,580.00	0.00	6,656.00
4.1.7.3.0.200-0002	Ingresos propios varios	0.00	20,729.54	0.00	11,500.00	0.00	32,229.54
4.1.7.3.0.200-0003	Depositos no identificados	0.00	85,098.00	0.00	7,855.00	0.00	92,953.00
4.1.7.3.0.300-0001	Poyecto de Restauración	0.00	15,000.00	0.00	100,000.00	0.00	115,000.00
4.1.7.4	INGRESOS DE OPERACIÓN DE ENTIDADES PARAESTATALES EMPRESARIALES Y NO FINANCIERAS	0.00	0.00	0.00	0.00	0.00	0.00

4.1.9	INGRESOS NO COMPRENDIDOS EN LAS FRACCIONES DE LA LEY DE INGRESOS CAUSADOS EN EJERCICIOS FISCALES ANTERIORES PENDIENTES DE LIQUIDACIÓN O PAGO	0.00	0.00	0.00	0.00	0.00	0.00
4.1.9.1	IMPUESTOS NO COMPRENDIDOS EN LAS FRACCIONES DE LA LEY DE INGRESOS CAUSADOS EN EJERCICIOS FISCALES ANTERIORES PENDIENTES DE LIQUIDACIÓN O PAGO	0.00	0.00	0.00	0.00	0.00	0.00
4.1.9.2	CONTRIBUCIONES DE MEJORAS, DERECHOS, PRODUCTOS Y APROVECHAMIENTOS NO COMPRENDIDOS EN LAS FRACCIONES DE LA LEY DE INGRESOS CAUSADOS EN EJERCICIOS FISCALES ANTERIORES PENDIENTES DE LIQUIDACIÓN O PAGO	0.00	0.00	0.00	0.00	0.00	0.00
4.2	PARTICIPACIONES, APORTACIONES, TRANSFERENCIAS, ASIGNACIONES, SUBSIDIOS Y OTRAS AYUDAS	0.00	9,332,943.54	0.00	476,715.97	0.00	9,809,659.51
4.2.1	PARTICIPACIONES Y APORTACIONES	0.00	5,398,822.00	0.00	0.00	0.00	5,398,822.00
4.2.1.1	PARTICIPACIONES	0.00	0.00	0.00	0.00	0.00	0.00
4.2.1.2	APORTACIONES	0.00	0.00	0.00	0.00	0.00	0.00
4.2.1.2.0.000-0001	Aportacion	0.00	0.00	0.00	0.00	0.00	0.00
4.2.1.3	CONVENIOS	0.00	5,398,822.00	0.00	0.00	0.00	5,398,822.00
4.2.1.3.0.000-0001	Presupuesto Autorizado Gobierno Federal	0.00	5,398,822.00	0.00	0.00	0.00	5,398,822.00
4.2.1.3.0.000-0002	Patronato del Centro de Restauración de Occidente AC	0.00	0.00	0.00	0.00	0.00	0.00
4.2.2	TRANSFERENCIAS, ASIGNACIONES, SUBSIDIOS Y OTRAS AYUDAS	0.00	3,934,121.54	0.00	476,715.97	0.00	4,410,837.51
4.2.2.1	TRANSFERENCIAS INTERNAS Y ASIGNACIONES AL SECTOR PÚBLICO	0.00	0.00	0.00	0.00	0.00	0.00
4.2.2.2	TRANSFERENCIAS AL RESTO DEL SECTOR PÚBLICO	0.00	0.00	0.00	0.00	0.00	0.00
4.2.2.3	SUBSIDIOS Y SUBVENCIONES	0.00	3,934,121.54	0.00	476,715.97	0.00	4,410,837.51
4.2.2.3.0.000-0001	Presupuesto Autorizado Gobierno del Estado de Jalisco	0.00	3,934,121.54	0.00	476,715.97	0.00	4,410,837.51
4.2.2.4	AYUDAS SOCIALES	0.00	0.00	0.00	0.00	0.00	0.00
4.2.2.4.0.000-0001	Donativos	0.00	0.00	0.00	0.00	0.00	0.00
4.2.2.5	PENSIONES Y JUBILACIONES	0.00	0.00	0.00	0.00	0.00	0.00
4.3	OTROS INGRESOS Y BENEFICIOS	0.00	0.00	0.00	940.34	0.00	940.34
4.3.1	INGRESOS FINANCIEROS	0.00	0.00	0.00	0.00	0.00	0.00
4.3.1.1	INTERESES GANADOS DE VALORES, CRÉDITOS, BONOS Y OTROS	0.00	0.00	0.00	940.34	0.00	940.34
4.3.1.1.0.000-0001	Productos Financieros	0.00	0.00	0.00	940.34	0.00	940.34
4.3.1.9	OTROS INGRESOS FINANCIEROS	0.00	0.00	0.00	0.00	0.00	0.00
4.3.2	INCREMENTO POR VARIACIÓN DE INVENTARIOS	0.00	0.00	0.00	0.00	0.00	0.00
4.3.2.1	INCREMENTO POR VARIACIÓN DE INVENTARIOS DE MERCANCIAS PARA VENTA	0.00	0.00	0.00	0.00	0.00	0.00
4.3.2.2	INCREMENTO POR VARIACIÓN DE INVENTARIOS DE MERCANCIAS TERMINADAS	0.00	0.00	0.00	0.00	0.00	0.00
4.3.2.3	INCREMENTO POR VARIACIÓN DE INVENTARIOS DE MERCANCIAS EN PROCESO DE ELABORACIÓN	0.00	0.00	0.00	0.00	0.00	0.00
4.3.2.4	INCREMENTO POR VARIACIÓN DE INVENTARIOS DE MATERIAS PRIMAS, MATERIALES Y SUMINISTROS PARA PRODUCCIÓN	0.00	0.00	0.00	0.00	0.00	0.00
4.3.2.5	INCREMENTO POR VARIACIÓN DE ALMACÉN DE MATERIAS PRIMAS, MATERIALES Y SUMINISTROS DE CONSUMO	0.00	0.00	0.00	0.00	0.00	0.00
4.3.3	DISMINUCIÓN DEL EXCESO DE ESTIMACIONES POR PÉRDIDA O DETERIORO U OBSOLESCENCIA	0.00	0.00	0.00	0.00	0.00	0.00
4.3.3.1	DISMINUCIÓN DEL EXCESO DE ESTIMACIONES POR PÉRDIDAS O DETERIORO U OBSOLESCENCIA	0.00	0.00	0.00	0.00	0.00	0.00
4.3.4	DISMINUCIÓN DEL EXCESO DE PROVISIONES	0.00	0.00	0.00	0.00	0.00	0.00
4.3.4.1	DISMINUCIÓN DEL EXCESO DE PROVISIONES	0.00	0.00	0.00	0.00	0.00	0.00
4.3.9	OTROS INGRESOS Y BENEFICIOS VARIOS	0.00	0.00	0.00	0.00	0.00	0.00
4.3.9.1	OTROS INGRESOS DE EJERCICIOS ANTERIORES	0.00	0.00	0.00	0.00	0.00	0.00
4.3.9.2	BONIFICACIONES Y DESCUENTOS OBTENIDOS	0.00	0.00	0.00	0.00	0.00	0.00
4.3.9.3	DIFERENCIAS POR TIPO DE CAMBIO A FAVOR EN EFECTIVO Y EQUIVALENTES	0.00	0.00	0.00	0.00	0.00	0.00
4.3.9.4	DIFERENCIAS DE COTIZACIONES A FAVOR EN VALORES NEGOCIABLES	0.00	0.00	0.00	0.00	0.00	0.00
4.3.9.5	RESULTADO POR POSICIÓN MONETARIA	0.00	0.00	0.00	0.00	0.00	0.00
4.3.9.6	UTILIDADES POR PARTICIPACIÓN PATRIMONIAL	0.00	0.00	0.00	0.00	0.00	0.00
4.3.9.9	OTROS INGRESOS Y BENEFICIOS VARIOS	0.00	0.00	0.00	0.00	0.00	0.00
5	GASTOS Y OTRAS PERDIDAS	8,372,262.79	0.00	986,811.23	0.00	9,359,074.02	0.00
5.1	GASTOS DE FUNCIONAMIENTO	8,259,471.67	0.00	972,171.75	0.00	9,231,643.42	0.00
5.1.1	SERVICIOS PERSONALES	7,680,153.16	0.00	886,385.32	0.00	8,566,538.48	0.00
5.1.1.1	REMUNERACIONES AL PERSONAL DE CARÁCTER PERMANENTE	5,466,573.67	0.00	632,610.84	0.00	6,099,184.51	0.00
5.1.1.1.0.110-1131	Sueldo base	5,466,573.67	0.00	632,610.84	0.00	6,099,184.51	0.00
5.1.1.2	REMUNERACIONES AL PERSONAL DE CARÁCTER TRANSITORIO	0.00	0.00	0.00	0.00	0.00	0.00
5.1.1.2.0.120-1221	Sueldo Personal Eventual	0.00	0.00	0.00	0.00	0.00	0.00
5.1.1.3	REMUNERACIONES ADICIONALES Y ESPECIALES	174,116.38	0.00	6,719.68	0.00	180,836.06	0.00
5.1.1.3.0.130-1311	Prima quinquenal por años de servicio	59,527.60	0.00	6,719.68	0.00	66,247.28	0.00
5.1.1.3.0.130-1321	Prima Vacacional y Dominical	96,699.66	0.00	0.00	0.00	96,699.66	0.00
5.1.1.3.0.130-1322	Aguinaldo	17,889.12	0.00	0.00	0.00	17,889.12	0.00
5.1.1.4	SEGURIDAD SOCIAL	1,394,413.73	0.00	165,478.16	0.00	1,559,891.89	0.00
5.1.1.4.0.140-1411	Cuotas al IMSS por enfermedad y maternidad	318,304.33	0.00	36,000.00	0.00	354,304.33	0.00
5.1.1.4.0.140-1421	Cuotas a la Vivienda Instituto de Pensiones del Edo.	161,415.58	0.00	19,421.63	0.00	180,837.21	0.00
5.1.1.4.0.140-1431	Cuotas al Instituto de Pensiones del Estado de Jalisco	807,082.59	0.00	97,108.67	0.00	904,191.26	0.00
5.1.1.4.0.140-1432	Cuotas al Sistema de Ahorro para el Retiro	107,611.23	0.00	12,947.86	0.00	120,559.09	0.00
5.1.1.4.0.140-1441	Cuotas al Seguro de Vida y Accidentes	0.00	0.00	0.00	0.00	0.00	0.00
5.1.1.4.0.140-1442	Cuotas al Seguro de Gastos Médicos Mayores	0.00	0.00	0.00	0.00	0.00	0.00
5.1.1.5	OTRAS PRESTACIONES SOCIALES Y ECONÓMICAS	0.00	0.00	0.00	0.00	0.00	0.00
5.1.1.5.0.150-1531	Fondo de Retiro	0.00	0.00	0.00	0.00	0.00	0.00
5.1.1.6	PREVISIONES	0.00	0.00	38,475.00	0.00	38,475.00	0.00
5.1.1.6.0.160-1611	Impacto al salario en el transcurso del año	0.00	0.00	38,475.00	0.00	38,475.00	0.00
5.1.1.7	PAGO DE ESTIMULOS A SERVIDORES PÚBLICO	645,049.38	0.00	43,101.64	0.00	688,151.02	0.00
5.1.1.7.0.170-1712	Ayuda para despesa	247,834.00	0.00	27,994.00	0.00	275,828.00	0.00
5.1.1.7.0.170-1713	Ayuda para pasajes	133,638.20	0.00	15,107.64	0.00	148,745.84	0.00
5.1.1.7.0.170-1715	Estimulo del Día del Servidor Público	263,577.18	0.00	0.00	0.00	263,577.18	0.00

5.1.2	MATERIALES Y SUMINISTROS	166,852.13	0.00	21,899.56	0.00	188,751.69	0.00
5.1.2.1	MATERIALES DE ADMINISTRACIÓN, EMISIÓN DE DOCUMENTOS Y ARTÍCULOS OFICIALES	73,126.12	0.00	5,629.13	0.00	78,755.25	0.00
5.1.2.1.0.210-2111	Materiales, útiles y equipos menores de oficina	20,319.31	0.00	2,967.13	0.00	23,286.44	0.00
5.1.2.1.0.210-2121	Materiales y útiles de impresión y rep.	0.00	0.00	0.00	0.00	0.00	0.00
5.1.2.1.0.210-2131	Material Estadístico y Geográfico	0.00	0.00	0.00	0.00	0.00	0.00
5.1.2.1.0.210-2141	Mat. útiles y equipo menoresde tecnología de la inf.	4,411.43	0.00	399.00	0.00	4,810.43	0.00
5.1.2.1.0.210-2151	Material impreso e informacion digital	1,203.20	0.00	1,376.34	0.00	2,579.54	0.00
5.1.2.1.0.210-2161	Material de limpieza	11,651.53	0.00	161.92	0.00	11,813.45	0.00
5.1.2.1.0.210-2171	Material Didáctico	35,540.65	0.00	724.74	0.00	36,265.39	0.00
5.1.2.1.0.210-2183	Adquisición de Formas Valoradas	0.00	0.00	0.00	0.00	0.00	0.00
5.1.2.1.1.2121-000	Materiales y útiles de impresión y rep.	0.00	0.00	0.00	0.00	0.00	0.00
5.1.2.1.1.2131-000	Material Estadístico y Geográfico	0.00	0.00	0.00	0.00	0.00	0.00
5.1.2.1.1.2141-000	Mat. útiles y equipo menoresde tecnología de la inf.	0.00	0.00	0.00	0.00	0.00	0.00
5.1.2.1.1.2171-000	Material Didáctico	0.00	0.00	0.00	0.00	0.00	0.00
5.1.2.1.1.2183-000	Adquisición de Formas Valoradas	0.00	0.00	0.00	0.00	0.00	0.00
5.1.2.2	ALIMENTOS Y UTENSILIOS	19,165.08	0.00	4,460.86	0.00	23,625.94	0.00
5.1.2.2.0.220-2214	Alimentacion para los servidores públicos Estatales	15,162.50	0.00	3,911.21	0.00	19,073.71	0.00
5.1.2.2.0.220-2211	Alimentacion para los servidores públicos Estatales	0.00	0.00	0.00	0.00	0.00	0.00
5.1.1.2.0.220-2231	Utensilios para el servicio de alimentación	4,002.58	0.00	549.65	0.00	4,552.23	0.00
5.1.2.3	MATERIAS PRIMAS Y MATERIALES DE PRODUCCIÓN Y COMERCIALIZACIÓN	252.57	0.00	2,543.91	0.00	2,796.48	0.00
5.1.2.3.0.230-2321	Insumos textiles	49.95	0.00	2,289.90	0.00	2,339.85	0.00
5.1.2.3.0.230-2331	Productos de papel, cartón e impresos	0.00	0.00	0.00	0.00	0.00	0.00
5.1.2.3.0.230-2341	Combustibles, lubricantes, aditivos, carbón y sus derivados	0.00	0.00	0.00	0.00	0.00	0.00
5.1.2.3.0.230-2351	Productos quimicos farmaceuticos y de laboratorio	0.00	0.00	0.00	0.00	0.00	0.00
5.1.2.3.0.230-2371	Productos de cuero, piel, plastico	63.42	0.00	254.01	0.00	317.43	0.00
5.1.2.3.0.230-2391	Otros productos de materia prima	139.20	0.00	0.00	0.00	139.20	0.00
5.1.2.4	MATERIALES Y ARTÍCULOS DE CONSTRUCCIÓN Y DE REPARACIÓN	22,821.13	0.00	1,090.77	0.00	23,911.90	0.00
5.1.2.4.0.240-2411	Productos minerales no metálicos	643.80	0.00	0.00	0.00	643.80	0.00
5.1.2.4.0.240-2421	Cemento y productos de concreto	0.00	0.00	0.00	0.00	0.00	0.00
5.1.2.4.0.240-2431	Cal, yeso y productos de yeso	1,569.87	0.00	0.00	0.00	1,569.87	0.00
5.1.2.4.0.240-2441	Madera y productos de madera	1,400.00	0.00	888.60	0.00	2,288.60	0.00
5.1.2.4.0.240-2461	Material eléctrico y electronico	9,119.14	0.00	44.00	0.00	9,163.14	0.00
5.1.2.4.0.240-2481	Materiales complementarios	4,425.75	0.00	0.00	0.00	4,425.75	0.00
5.1.2.4.0.240-2491	Otros materiales y articulos de construccion y reparación	4,078.89	0.00	158.17	0.00	4,237.06	0.00
5.1.2.4.0240-2451	vidrio y productos de vidrio	1,583.68	0.00	0.00	0.00	1,583.68	0.00
5.1.2.5	PRODUCTOS QUÍMICOS, FARMACÉUTICOS Y DE LABORATORIO	13,617.41	0.00	2,780.38	0.00	16,397.79	0.00
5.1.2.5.0.250-2511	productos quimicos basicos	10,157.16	0.00	1,994.42	0.00	12,151.58	0.00
5.1.2.5.0.250-2521	Fertilizantes, pesticidas y otros agroquimicos	145.13	0.00	290.27	0.00	435.40	0.00
5.1.2.5.0.250-2531	Medicinas y productos farmacéuticos	0.00	0.00	70.11	0.00	70.11	0.00
5.1.2.5.0.250-2541	Materiales, accesorios y suministros médicos	795.65	0.00	288.00	0.00	1,083.65	0.00
5.1.2.5.0.250-2551	Materiales, accesorios y suministros de laboratorio	1,160.00	0.00	137.58	0.00	1,297.58	0.00
5.1.2.5.0.250-2561	Fibras sintéticas, hules, plasticos	1,359.47	0.00	0.00	0.00	1,359.47	0.00
5.1.2.5.0.250-2591	Otros productos quimicos	0.00	0.00	0.00	0.00	0.00	0.00
5.1.2.6	COMBUSTIBLES, LUBRICANTES Y ADITIVOS	23,000.00	0.00	0.00	0.00	23,000.00	0.00
5.1.2.6.0.260-2611	Combustibles	23,000.00	0.00	0.00	0.00	23,000.00	0.00
5.1.2.6.0.260-2612	Lubricantes y Aditivos	0.00	0.00	0.00	0.00	0.00	0.00
5.1.2.7	VESTUARIO, BLANCOS, PRENDAS DE PROTECCIÓN Y ARTÍCULOS DEPORTIVOS	3,095.18	0.00	488.50	0.00	3,583.68	0.00
5.1.2.7.0.270-2711	Vestuario y uniformes	2,349.00	0.00	0.00	0.00	2,349.00	0.00
5.1.2.7.0.270-2721	Prendas de Seguridad y Proteccion Personal	746.18	0.00	488.50	0.00	1,234.68	0.00
5.1.2.7.0.270-2731	Artículos deportivos	0.00	0.00	0.00	0.00	0.00	0.00
5.1.2.7.0.270-2741	Productos textiles	0.00	0.00	0.00	0.00	0.00	0.00
5.1.2.8	MATERIALES Y SUMINISTROS PARA SEGURIDAD	0.00	0.00	60.35	0.00	60.35	0.00
5.1.2.8.0.280-2821	Materiales de seguridad pública	0.00	0.00	60.35	0.00	60.35	0.00
5.1.2.9	HERRAMIENTAS, REFACCIONES Y ACCESORIOS MENORES	11,774.64	0.00	4,845.66	0.00	16,620.30	0.00
5.1.2.9.0.290-2911	Herramientas menores	1,216.46	0.00	4,789.64	0.00	6,006.10	0.00
5.1.2.9.0.290-2921	Refacciones y accesorios menores de edificios	503.09	0.00	56.02	0.00	559.11	0.00
5.1.2.9.0.290-2931	Refacciones y accesorios menores de mobiliario y equipo de administracion	295.80	0.00	0.00	0.00	295.80	0.00
5.1.2.9.0.290-2941	Refacciones y accesorios menores de equipo de computo y tecn. De la informacion	80.01	0.00	0.00	0.00	80.01	0.00
5.1.2.9.0.290-2961	Refacciones y accesorios menores de equipo de transporte	9,679.28	0.00	0.00	0.00	9,679.28	0.00
5.1.2.9.0.290-2951	Refacciones y accesorios menores de equipo e instrumental medico	0.00	0.00	0.00	0.00	0.00	0.00
5.1.2.9.0.290-2991	Refacciones y accesorios menores otros bienes muebles	0.00	0.00	0.00	0.00	0.00	0.00
5.1.3	SERVICIOS GENERALES	412,466.38	0.00	48,779.23	0.00	461,245.61	0.00
5.1.3.1	SERVICIOS BÁSICOS	95,206.02	0.00	10,541.00	0.00	105,747.02	0.00
5.1.3.1.0.310-3111	Servicio de Energia Eléctrica	39,519.00	0.00	5,315.00	0.00	44,834.00	0.00
5.1.3.1.0.310-3121	Gas	3,026.28	0.00	0.00	0.00	3,026.28	0.00
5.1.3.1.0.310-3131	Servicio de Agua Potable	11,778.00	0.00	2,000.00	0.00	13,778.00	0.00
5.1.3.1.0.310-3141	Telefonia tradicional	26,840.00	0.00	2,827.00	0.00	29,667.00	0.00
5.1.3.1.0.310-3151	Telefonia celular	0.00	0.00	0.00	0.00	0.00	0.00
5.1.3.1.0.310-3161	Servicio de Telecomunicaciones y satelitales	0.00	0.00	0.00	0.00	0.00	0.00
5.1.3.1.0.310-3171	Servicio de Telecomunicaciones y satelitales	3,542.00	0.00	399.00	0.00	3,941.00	0.00
5.1.3.1.0.310-3181	Servicio Postal	10,500.74	0.00	0.00	0.00	10,500.74	0.00
5.1.3.2	SERVICIOS DE ARRENDAMIENTO	0.00	0.00	0.00	0.00	0.00	0.00
5.1.3.3	SERVICIOS PROFESIONALES, CIENTÍFICOS Y TÉCNICOS Y OTROS SERVICIOS	171,793.05	0.00	8,796.67	0.00	180,589.72	0.00
5.1.3.3.0.330-3311	Servicios legales, de contabilidad, auditoria y relacionados	43,820.00	0.00	0.00	0.00	43,820.00	0.00
5.1.3.3.0.330-3331	servicios de consultoria administrativa, procesos, tecnica y tecnologias de la información	3,045.00	0.00	0.00	0.00	3,045.00	0.00
5.1.3.3.0.330-3341	Capacitación Institucional	0.00	0.00	0.00	0.00	0.00	0.00
5.1.3.3.0.330-3342	Capacitación Especializada	26,332.00	0.00	0.00	0.00	26,332.00	0.00
5.1.3.3.0.330-3361	Servicio de Apoyo Administrativo	0.00	0.00	0.00	0.00	0.00	0.00
5.1.3.3.0.330-3362	Impresiones de Papeleria Oficial	4,060.00	0.00	0.00	0.00	4,060.00	0.00
5.1.3.3.0.330-3381	Servicios de Vigilancia	81,026.05	0.00	8,796.67	0.00	89,822.72	0.00
5.1.3.3.0.330-3391	SERVICIOS PROFESIONALES, CIENTÍFICOS Y TÉCNICOS Y OTROS SERVICIOS	13,510.00	0.00	0.00	0.00	13,510.00	0.00
5.1.3.4	SERVICIOS FINANCIEROS, BANCARIOS Y COMERCIALES	47,293.21	0.00	1,027.66	0.00	48,320.87	0.00
5.1.3.4.0.340-3411	Servicios financieros y bancarios	6,022.15	0.00	1,027.66	0.00	7,049.81	0.00

5.3.3	CONVENIOS	0.00	0.00	0.00	0.00	0.00	0.00
5.3.3.1	CONVENIOS DE REASIGNACIÓN	0.00	0.00	0.00	0.00	0.00	0.00
5.3.3.2	CONVENIOS DE DESCENTRALIZACIÓN Y OTROS	0.00	0.00	0.00	0.00	0.00	0.00
5.4	INTERESES, COMISIONES Y OTROS GASTOS DE LA DEUDA PÚBLICA	0.00	0.00	0.00	0.00	0.00	0.00
5.4.1	INTERESES DE LA DEUDA PÚBLICA	0.00	0.00	0.00	0.00	0.00	0.00
5.4.1.1	INTERESES DE LA DEUDA PÚBLICA INTERNA	0.00	0.00	0.00	0.00	0.00	0.00
5.4.1.2	INTERESES DE LA DEUDA PÚBLICA EXTERNA	0.00	0.00	0.00	0.00	0.00	0.00
5.4.2	COMISIONES DE LA DEUDA PÚBLICA	0.00	0.00	0.00	0.00	0.00	0.00
5.4.2.1	COMISIONES DE LA DEUDA PÚBLICA INTERNA	0.00	0.00	0.00	0.00	0.00	0.00
5.4.2.2	COMISIONES DE LA DEUDA PÚBLICA EXTERNA	0.00	0.00	0.00	0.00	0.00	0.00
5.4.3	GASTOS DE LA DEUDA PÚBLICA	0.00	0.00	0.00	0.00	0.00	0.00
5.4.3.1	GASTOS DE LA DEUDA PÚBLICA INTERNA	0.00	0.00	0.00	0.00	0.00	0.00
5.4.3.2	GASTOS DE LA DEUDA PÚBLICA EXTERNA	0.00	0.00	0.00	0.00	0.00	0.00
5.4.4	COSTO POR COBERTURAS	0.00	0.00	0.00	0.00	0.00	0.00
5.4.4.1	COSTO POR COBERTURAS	0.00	0.00	0.00	0.00	0.00	0.00
5.4.5	APOYOS FINANCIEROS	0.00	0.00	0.00	0.00	0.00	0.00
5.4.5.1	APOYOS FINANCIEROS A INTERMEDIARIOS	0.00	0.00	0.00	0.00	0.00	0.00
5.4.5.2	APOYO FINANCIEROS A AHORRADORES Y DEUDORES DEL SISTEMA FINANCIERO NACIONAL	0.00	0.00	0.00	0.00	0.00	0.00
5.5	OTROS GASTOS Y PERDIDAS EXTRAORDINARIAS	107,183.52	0.00	14,639.48	14,639.48	107,183.52	0.00
5.5.1	ESTIMACIONES, DEPRECIACIONES, DETERIOROS, OBSOLESCENCIA Y AMORTIZACIONES	107,183.52	0.00	11,507.62	0.00	118,691.14	0.00
5.5.1.1	ESTIMACIONES POR PÉRDIDAS O DETERIORO DE ACTIVOS CIRCULANTES	0.00	0.00	0.00	0.00	0.00	0.00
5.5.1.2	ESTIMACIONES POR PÉRDIDA O DETERIORO DE ACTIVO NO CIRCULANTE	0.00	0.00	0.00	0.00	0.00	0.00
5.5.1.3	DEPRECIACIÓN DE BIENES INMUEBLES	0.00	0.00	0.00	0.00	0.00	0.00
5.5.1.4	DEPRECIACIÓN DE INFRAESTRUCTURA	0.00	0.00	0.00	0.00	0.00	0.00
5.5.1.5	DEPRECIACIÓN DE BIENES MUEBLES	104,423.58	0.00	11,200.96	0.00	115,624.54	0.00
5.5.1.5.0.100-0001	Depreciación Acum de Muebles de Oficina y Estantería	6,585.86	0.00	616.64	0.00	7,202.50	0.00
5.5.1.5.0.100-0002	Depreciación Acum de Muebles Excepto de Oficina y	6,480.18	0.00	617.22	0.00	7,097.40	0.00
5.5.1.5.0.100-0003	Depreciación Acum de Equipo de Cómputo y Tecn de la	36,330.46	0.00	4,059.13	0.00	40,389.59	0.00
5.5.1.5.0.100-0004	Depreciación Acum de Otros Mobiliarios y Equipos de	2,191.34	0.00	208.18	0.00	2,399.52	0.00
5.5.1.5.0.200-0001	Depreciación Acum Equipos y Aparatos Audiovisuales	4,433.36	0.00	616.93	0.00	5,050.29	0.00
5.5.1.5.0.200-0002	Depreciación Acum Aparatos Deportivos	0.00	0.00	0.00	0.00	0.00	0.00
5.5.1.5.0.200-0003	Depreciación Acum Cámaras fotográficas y Video	9,366.96	0.00	1,085.63	0.00	10,452.59	0.00
5.5.1.5.0.200-0004	Depreciación Acum Otro Mobiliario y Eq Educativo y	0.00	0.00	0.00	0.00	0.00	0.00
5.5.1.5.0.300-0001	Depreciación Acum Equipo Médico y de Laboratorio	22,122.11	0.00	2,371.87	0.00	24,493.98	0.00
5.5.1.5.0.300-0002	Depreciación Acum Equipo Médico y de Laboratorio	0.00	0.00	0.00	0.00	0.00	0.00
5.5.1.5.0.300-0003	Depreciación Acum Instrumental Médico y de Laboratorio	724.05	0.00	80.45	0.00	804.50	0.00
5.5.1.5.0.400-0001	Depreciación Acum Automóviles y Equipo Terrestre	0.00	0.00	0.00	0.00	0.00	0.00
5.5.1.5.0.400-0002	Depreciación Acum Carrocerías y Remolques	0.00	0.00	0.00	0.00	0.00	0.00
5.5.1.5.0.400-0009	Depreciación Acum Otros Equipos de Transportes	0.00	0.00	0.00	0.00	0.00	0.00
5.5.1.5.0.600-0002	Depreciación Acum Maquinaria y Equipo Industrial	16,189.26	0.00	1,544.91	0.00	17,734.17	0.00
5.5.1.5.0.600-0005	Depreciación Acum Equipo de Comunicación y	0.00	0.00	0.00	0.00	0.00	0.00
5.5.1.5.0.600-0007	Depreciación Acum Herramientas y Maquinas-herramienta	0.00	0.00	0.00	0.00	0.00	0.00
5.5.1.5.0.600-0009	Depreciación Acum Otros Equipos	0.00	0.00	0.00	0.00	0.00	0.00
5.5.1.6	DETERIORO DE LOS ACTIVOS BIOLÓGICOS	0.00	0.00	0.00	0.00	0.00	0.00
5.5.1.7	AMORTIZACIÓN DE ACTIVOS INTANGIBLES	2,759.94	0.00	306.66	0.00	3,066.60	0.00
5.5.1.7.0.100-0001	Amortización Acum Software	884.79	0.00	98.31	0.00	983.10	0.00
5.5.1.7.0.400-0001	Amortización Acum Licencias	1,875.15	0.00	208.35	0.00	2,083.50	0.00
5.5.2	PROVISIONES	0.00	0.00	0.00	0.00	0.00	0.00
5.5.2.1	PROVISIONES DE PASIVOS A CORTO PLAZO	0.00	0.00	0.00	0.00	0.00	0.00
5.5.2.2	PROVISIONES DE PASIVOS LARGO PLAZO	0.00	0.00	0.00	0.00	0.00	0.00
5.5.3	DISMINUCIÓN DE INVENTARIOS	0.00	0.00	0.00	0.00	0.00	0.00
5.5.3.1	DISMINUCIÓN DE INVENTARIOS DE MERCANCÍAS PARA VENTA	0.00	0.00	0.00	0.00	0.00	0.00
5.5.3.2	DISMINUCIÓN DE INVENTARIOS DE MERCANCÍAS TERMINADAS	0.00	0.00	0.00	0.00	0.00	0.00
5.5.3.3	DISMINUCIÓN DE INVENTARIOS DE MERCANCÍAS EN PROCESO DE ELABORACIÓN	0.00	0.00	0.00	0.00	0.00	0.00
5.5.3.4	DISMINUCIÓN DE INVENTARIOS DE MATERIAS PRIMAS, MATERIALES Y SUMINISTROS PARA PRODUCCIÓN	0.00	0.00	0.00	0.00	0.00	0.00
5.5.3.5	DISMINUCIÓN DE ALMACÉN DE MATERIALES Y SUMINISTROS DE CONSUMO	0.00	0.00	0.00	0.00	0.00	0.00
5.5.4	AUMENTO POR INSUFICIENCIA DE ESTIMACIONES POR PÉRDIDA O DETERIORO U OBSOLESCENCIA	0.00	0.00	0.00	0.00	0.00	0.00
5.5.4.1	AUMENTO POR INSUFICIENCIA DE ESTIMACIONES POR PÉRDIDA O DETERIORO U OBSOLESCENCIA	0.00	0.00	0.00	0.00	0.00	0.00
5.5.5	AUMENTO POR INSUFICIENCIA DE PROVISIONES	0.00	0.00	0.00	0.00	0.00	0.00
5.5.5.1	AUMENTO POR INSUFICIENCIA DE PROVISIONES	0.00	0.00	0.00	0.00	0.00	0.00
5.5.9	OTROS GASTOS	0.00	0.00	0.00	0.00	0.00	0.00
5.5.9.1	GASTOS DE EJERCICIOS ANTERIORES	0.00	0.00	0.00	0.00	0.00	0.00
5.5.9.2	PÉRDIDAS POR RESPONSABILIDADES	0.00	0.00	0.00	0.00	0.00	0.00
5.5.9.3	BONIFICACIONES Y DESCUENTOS OTORGADOS	0.00	0.00	0.00	0.00	0.00	0.00
5.5.9.4	DIFERENCIAS POR TIPO DE CAMBIO NEGATIVAS EN EFECTIVO Y EQUIVALENTES	0.00	0.00	0.00	0.00	0.00	0.00
5.5.9.5	DIFERENCIAS DE COTIZACIONES NEGATIVAS EN VALORES NEGOCIABLES	0.00	0.00	0.00	0.00	0.00	0.00
5.5.9.6	RESULTADO POR POSICIÓN MONETARIA	0.00	0.00	0.00	0.00	0.00	0.00
5.5.9.7	PÉRDIDAS POR PARTICIPACIÓN PATRIMONIAL	0.00	0.00	0.00	0.00	0.00	0.00
5.5.9.9	OTROS GASTOS VARIOS	0.00	0.00	0.00	0.00	0.00	0.00
6	CUENTAS DE CIERRE CONTABLE	0.00	0.00	0.00	0.00	0.00	0.00
6.1	RESUMEN DE INGRESOS Y GASTOS	0.00	0.00	0.00	0.00	0.00	0.00
6.2	AHORRO DE LA GESTIÓN	0.00	0.00	0.00	0.00	0.00	0.00
6.3	DESAHORRO DE LA GESTIÓN	0.00	0.00	0.00	0.00	0.00	0.00
7	CUENTAS DE ORDEN CONTABLES	0.00	0.00	0.00	0.00	0.00	0.00
7.1	VALORES	0.00	0.00	0.00	0.00	0.00	0.00
7.1.1	VALORES EN CUSTODIA	0.00	0.00	0.00	0.00	0.00	0.00
7.1.2	CUSTODIA DE VALORES	0.00	0.00	0.00	0.00	0.00	0.00
7.1.3	INSTRUMENTOS DE CRÉDITO PRESTADOS A FORMADORES DE MERCADO	0.00	0.00	0.00	0.00	0.00	0.00
7.1.4	PRÉSTAMO DE INSTRUMENTOS DE CRÉDITO A FORMADORES DE MERCADO Y SU GARANTÍA	0.00	0.00	0.00	0.00	0.00	0.00
7.1.5	INSTRUMENTOS DE CRÉDITO RECIBIDOS EN GARANTÍA DE LOS FORMADORES DE MERCADO	0.00	0.00	0.00	0.00	0.00	0.00
7.1.6	GARANTÍA DE CRÉDITOS RECIBIDOS DE LOS	0.00	0.00	0.00	0.00	0.00	0.00

7.2	FORMADORES DE MERCADO							
7.2.1	EMISION DE OBLIGACIONES	0.00	0.00	0.00	0.00	0.00	0.00	0.00
	AUTORIZACIÓN PARA LA EMISIÓN DE BONOS, TÍTULOS Y VALORES DE LA DEUDA PÚBLICA	0.00	0.00	0.00	0.00	0.00	0.00	0.00
7.2.2	INTERNA							
	AUTORIZACIÓN PARA LA EMISIÓN DE BONOS, TÍTULOS Y VALORES DE LA DEUDA PÚBLICA	0.00	0.00	0.00	0.00	0.00	0.00	0.00
7.2.3	EXTERNA							
	EMISIONES AUTORIZADAS DE LA DEUDA PÚBLICA	0.00	0.00	0.00	0.00	0.00	0.00	0.00
7.2.4	INTERNA Y EXTERNA							
	SUSCRIPCIÓN DE CONTRATOS DE PRÉSTAMOS Y OTRAS OBLIGACIONES DE LA DEUDA PÚBLICA	0.00	0.00	0.00	0.00	0.00	0.00	0.00
7.2.5	INTERNA							
	SUSCRIPCIÓN DE CONTRATOS DE PRÉSTAMOS Y OTRAS OBLIGACIONES DE LA DEUDA PÚBLICA	0.00	0.00	0.00	0.00	0.00	0.00	0.00
7.2.6	EXTERNA							
	CONTRATOS DE PRÉSTAMOS Y OTRAS OBLIGACIONES DE LA DEUDA PÚBLICA INTERNA Y EXTERNA	0.00	0.00	0.00	0.00	0.00	0.00	0.00
7.3	AVALES Y GARANTÍAS	0.00	0.00	0.00	0.00	0.00	0.00	0.00
7.3.1	AVALES AUTORIZADOS	0.00	0.00	0.00	0.00	0.00	0.00	0.00
7.3.2	AVALES FIRMADOS	0.00	0.00	0.00	0.00	0.00	0.00	0.00
7.3.3	FIANZAS Y GARANTÍAS RECIBIDAS POR DEUDAS A COBRAR	0.00	0.00	0.00	0.00	0.00	0.00	0.00
7.3.4	FIANZAS Y GARANTÍAS RECIBIDAS	0.00	0.00	0.00	0.00	0.00	0.00	0.00
7.3.4.0.0.100-0001	Garantía de Caja Chica	0.00	0.00	0.00	0.00	0.00	0.00	0.00
7.3.4.0.0.200-0001	Fianza Director General	0.00	0.00	0.00	0.00	0.00	0.00	0.00
7.3.4.0.0.200-0002	Fianza Director Administrativo	0.00	0.00	0.00	0.00	0.00	0.00	0.00
7.3.5	FIANZAS OTORGADAS PARA RESPALDAR OBLIGACIONES NO FISCALES DEL GOBIERNO	0.00	0.00	0.00	0.00	0.00	0.00	0.00
7.3.6	FIANZAS OTORGADAS DEL GOBIERNO PARA RESPALDAR OBLIGACIONES NO FISCALES	0.00	0.00	0.00	0.00	0.00	0.00	0.00
7.4	JUICIOS	0.00	0.00	0.00	0.00	0.00	0.00	0.00
7.4.1	DEMANDAS JUDICIAL EN PROCESO DE RESOLUCIÓN	0.00	0.00	0.00	0.00	0.00	0.00	0.00
7.4.2	RESOLUCIONES DE DEMANDAS EN PROCESO JUDICIAL	0.00	0.00	0.00	0.00	0.00	0.00	0.00
7.5	INVERSION MEDIANTE PROYECTOS PARA PRESTACION DE SERVICIOS (PPS) Y SIMILARES	0.00	0.00	0.00	0.00	0.00	0.00	0.00
7.5.1	CONTRATOS PARA INVERSIÓN MEDIANTE PROYECTOS PARA PRESTACIÓN DE SERVICIOS (PPS) Y SIMILARES	0.00	0.00	0.00	0.00	0.00	0.00	0.00
7.5.2	INVERSIÓN PÚBLICA CONTRATADA MEDIANTE PROYECTOS PARA PRESTACIÓN DE SERVICIOS (PPS) Y SIMILARES	0.00	0.00	0.00	0.00	0.00	0.00	0.00
7.6	BIENES EN CONCESIONADOS O EN COMODATO	0.00	0.00	0.00	0.00	0.00	0.00	0.00
7.6.1	BIENES BAJO CONTRATO EN CONCESIÓN	0.00	0.00	0.00	0.00	0.00	0.00	0.00
7.6.2	CONTRATO DE CONCESIÓN POR BIENES	0.00	0.00	0.00	0.00	0.00	0.00	0.00
7.6.3	BIENES BAJO CONTRATO EN COMODATO	0.00	-6,076,792.81	0.00	0.00	0.00	0.00	-6,076,792.81
7.6.3.0.0.100-0001	5 ALACENAS CON LLAVE	0.00	-2,400.00	0.00	0.00	0.00	0.00	-2,400.00
7.6.3.0.0.100-0002	34 ANAQUELES DE LAMINA	0.00	-6,120.00	0.00	0.00	0.00	0.00	-6,120.00
7.6.3.0.0.100-0003	2 ANAQUELES CHICOS	0.00	-320.00	0.00	0.00	0.00	0.00	-320.00
7.6.3.0.0.100-0004	2 ARCHIVERO DE 4 GAVETAS	0.00	-800.00	0.00	0.00	0.00	0.00	-800.00
7.6.3.0.0.100-0005	2 ARCHIVEROS DE 2 GAVETAS	0.00	-560.00	0.00	0.00	0.00	0.00	-560.00
7.6.3.0.0.100-0006	1 ARCHIVERO DE 3 GAVETAS	0.00	-360.00	0.00	0.00	0.00	0.00	-360.00
7.6.3.0.0.100-0007	1 JUEGO DE BOCINAS	0.00	-320.00	0.00	0.00	0.00	0.00	-320.00
7.6.3.0.0.100-0008	01 ENFRIADOR MARCA TAURUS	0.00	-750.00	0.00	0.00	0.00	0.00	-750.00
7.6.3.0.0.100-0009	01 ESCRITORIO EJECUTIVO	0.00	-750.00	0.00	0.00	0.00	0.00	-750.00
7.6.3.0.0.100-0010	01 ESCRITORIO SECRETARIAL	0.00	-350.00	0.00	0.00	0.00	0.00	-350.00
7.6.3.0.0.100-0011	01 ESCRITORIO SECRETARIAL DE	0.00	-620.00	0.00	0.00	0.00	0.00	-620.00
7.6.3.0.0.100-0012	01 ESCRITORIO SECRETARIAL	0.00	0.00	0.00	0.00	0.00	0.00	0.00
7.6.3.0.0.100-0013	02 ESCRITORIOS	0.00	-1,320.00	0.00	0.00	0.00	0.00	-1,320.00
7.6.3.0.0.100-0014	02 LOKERS DE LAMINA	0.00	-800.00	0.00	0.00	0.00	0.00	-800.00
7.6.3.0.0.100-0015	01 MESA PARA COMPUTADOARA	0.00	-450.00	0.00	0.00	0.00	0.00	-450.00
7.6.3.0.0.100-0016	14 MESA DE TRABAJO	0.00	-10,920.00	0.00	0.00	0.00	0.00	-10,920.00
7.6.3.0.0.100-0017	03 MESITA DE MADERA	0.00	-900.00	0.00	0.00	0.00	0.00	-900.00
7.6.3.0.0.100-0018	01 PARRILLA ELECTRICA MICHEF	0.00	-100.00	0.00	0.00	0.00	0.00	-100.00
7.6.3.0.0.100-0019	01 PROYECTOR DE CUERPOS OPAC	0.00	-1,600.00	0.00	0.00	0.00	0.00	-1,600.00
7.6.3.0.0.100-0020	42 SILLAS DE VISITANTE COLOR	0.00	-8,400.00	0.00	0.00	0.00	0.00	-8,400.00
7.6.3.0.0.100-0021	16 SILLONES EN MADERA C/AZUL	0.00	-7,680.00	0.00	0.00	0.00	0.00	-7,680.00
7.6.3.0.0.100-0022	01 EQUIPO DE SONIDO	0.00	-1,000.00	0.00	0.00	0.00	0.00	-1,000.00
7.6.3.0.0.100-0023	01 AUTOMOVIL TSURU MOD 199	0.00	-25,000.00	0.00	0.00	0.00	0.00	-25,000.00
7.6.3.0.0.200-0001	EDIFICIO UBIC 285 CALLE ANALCO	0.00	-6,005,272.81	0.00	0.00	0.00	0.00	-6,005,272.81
7.6.4	CONTRATO DE COMODATO POR BIENES	0.00	6,076,792.81	0.00	0.00	0.00	0.00	6,076,792.81
7.6.4.0.0.100-0000	Gobierno del Estado	0.00	6,030,272.81	0.00	0.00	0.00	0.00	6,030,272.81
7.6.4.0.0.200-0000	Patronato	0.00	46,520.00	0.00	0.00	0.00	0.00	46,520.00
9	CUENTAS DE CIERRE PRESUPUESTARIO	0.00	0.00	0.00	0.00	0.00	0.00	0.00
9.1	SUPERAVIT FINANCIERO	0.00	0.00	0.00	0.00	0.00	0.00	0.00
9.2	DEFICIT FINANCIERO	0.00	0.00	0.00	0.00	0.00	0.00	0.00
9.3	ADEUDOS DE EJERCICIOS FISCALES ANTERIORES	0.00	0.00	0.00	0.00	0.00	0.00	0.00

TOTAL