

NOMBRE DEL PROYECTO

Mantenimiento de caminos, Carreteras en Tototlan, Localidad La Isla

Estado (2 dígitos)	14	Fecha de Verificación	Día	Mes	Año
Municipio (3 dígitos)	105		5	11	2020
Nombre de la Localidad	La Isla	Tipo de Obra	Fondo		
Clave de la Localidad	17		Directa	FISDMF	x
No AGEB (13 dígitos)		Complementaria	x	FISE	

Contribución a la Pobreza (carencia)

Servicios Básicos en la Vivienda	
Calidad y Espacios en la Vivienda	
Acceso a Servicios de Salud	
Rezago Educativo	
Carencia Alimentaria	
No Aplica	X

Fase de la Obra (Verificación)	Inicio		Fecha	Sistema MIDS	Sistema SRFT
	Proceso			Folio	Folio
	Terminada	x		13/06/2020	62466
Zona (Focalización)	Zona de Atención Prioritario (ZAP)		No. De Acciones		
	Localidad 2 grados de rezago social alto		Unidad	Cantidad	
	Acreditación de pobreza extrema (APE)		ml	300	

Construcción de vivienda		Planta Potabilizadora		Ciclopistas		Hospital, Centro de Salud, Unidad Médica, Dispensario	
Techo	Vivienda	Drenaje	Agua y Saneamiento	Camino/Carretera	Urbanización	Salud	
Muro		Red Agua Potable		Comedor Comunitario		Educación	
Piso		Cárcamo		Alumbrado Público		Otros	
Sanitario		Planta Tratamiento		Calle			
Cuarto		Pozo		Guarnición/ Banqueta			
Cisterna		Alcantarillado		Pavimentación			
Electrificación		Línea de Conducción		Señalética			
Costo del Proyecto							
Aportación FISDMF o FISE	Otra Fuente Federal	Fuente Estatal	Fuente Municipal	Otros	Costo Total		
\$ 136,079.36					\$ 136,079.36		

Fotografías de la Obra



x	Sí		No	¿Existe Comité Comunitario que avale la obra?
	Sí	x	No	¿Existen inconformidades de los habitantes por la obra?
	Sí	x	No	A su parecer, ¿Requiere la obra de algún estudio de impacto de medio ambiente?
x	Regular		Irregular	¿En qué tipo de asentamiento está ubicada la obra?

Mapa de Ubicación Geográfica de la Obra

Mapa de Ubicación Específico

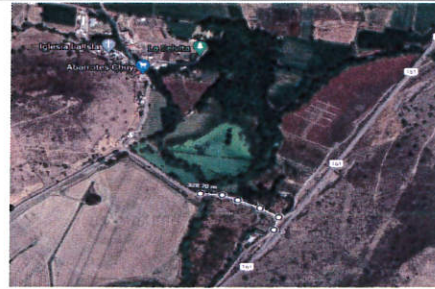
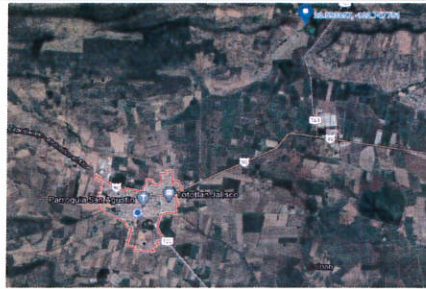

Google Maps Link

<https://www.google.com.mx/maps/place/Tototl%C3%A1n,+Jal./@20.5908926,-102.7461405,193m/data=!3m1!1e3!4m5!3m4!1s0x842ed5ed653afd8b:0x777c2f93c8faab2118m2!3d20.5445747!4d-102.7875285>

Referencias

La obra se localiza en el camino de ingreso a la comunidad de La Isla en el municipio de Tototlan, Jalisco.

Reporte de Incidencias

Enlace FAIS

Nombre

Arq. Igor Hernandez Fonseca

Puesto

Director de Obras Públicas

Firma

