

Estado Analítico del Activo

AL 30 de ABRIL DE 2016

(Pesos)

Ente Público: _____

ESCUELA DE CONSERVACION Y RESTAURACION DE OCCIDENTE

Concepto	Saldo Inicial 1	Cargos del Periodo 2	Abonos del Periodo 3	Saldo Final 4=(1+2-3)	Variación del Periodo (4-1)
ACTIVO					
Activo Circulante	2,127,535	1,563,646	1,693,057	1,998,124	-129,411
Efectivo y Equivalentes	2,018,193	1,133,747	1,263,158	1,888,782	-129,411
Derechos a Recibir Efectivo o Equivalentes	86,918	429,796	429,796	86,918	0
Derechos a Recibir Bienes o Servicios	22,424	103	103	22,424	0
Inventarios	0	0	0	0	0
Almacenes	0	0	0	0	0
Estimación por Pérdida o Deterioro de Activos Circulantes	0	0	0	0	0
Otros Activos Circulantes	0	0	0	0	0
Activo No Circulante	534,451	0	12,019	522,432	-12,019
Inversiones Financieras a Largo Plazo	0	0	0	0	0
Derechos a Recibir Efectivo o Equivalentes a Largo Plazo	0	0	0	0	0
Bienes Inmuebles, Infraestructura y Construcciones en Proceso	0	0	0	0	0
Bienes Muebles	3,327,245	0	0	3,327,245	0
Activos Intangibles	175,860	0	0	175,860	0
Depreciación, Deterioro y Amortización Acumulada de Bienes	-2,968,654	0	12,019	-2,980,673	-12,019
Activos Diferidos	0	0	0	0	0
Estimación por Pérdida o Deterioro de Activos no Circulantes	0	0	0	0	0
Otros Activos no Circulantes	0	0	0	0	0
TOTAL DEL ACTIVO	2,661,986	1,563,646	1,705,076	2,520,557	-141,430

Bajo protesta de decir verdad declaramos que los Estados Financieros y sus Notas son razonablemente correctos y responsabilidad del emisor

ARQ ALEJANDRO CANALES DAROCA
DIRECTOR GENERAL

CP ELIZABETH ESPARZA MERCADO
DIRECTORA ADMINISTRATIVA

PARTIDA	DESCRIPCIÓN	IMPORTE ANUAL	EJERCIDO A ABRIL	POR EJERCER
1131	Sueldo Base	7,550,514.84	1,818,050.28	5,732,464.56
1221	Salarios al Personal Eventual	84,000.00	-	84,000.00
1311	Prima quinquenal por años de servicio efectivo	84,142.08	19,209.52	64,932.56
1321	Prima vacacional y dominical	108,816.66	488.25	108,328.41
1322	Aguinaldo	1,088,166.58	4,882.35	1,083,284.23
1343	Compensaciones para material didáctico	-	-	-
1347	Compensaciones por nomina	-	-	-
1411	Cuotas al IMSS	482,076.89	105,337.60	376,739.29
1421	Cuotas para la vivienda	229,554.97	53,711.07	175,843.90
1431	Cuotas a pensiones	1,147,774.87	268,556.91	879,217.96
1432	Cuotas para el sistema de ahorro para el retiro	153,036.65	35,807.66	117,228.99
1521	Indemnización por separación	-	-	-
1611	Impacto al salario en el transcurso del año	284,284.52	-	284,284.52
1712	Ayuda para despensa	339,402.00	82,417.00	256,985.00
1713	Ayuda para pasajes	181,063.75	44,442.04	136,621.71
1715	Estímulo por día del servidor público	294,331.23	-	294,331.23
1719	Otros estímulos	-	-	-
	TOTAL CAPÍTULO 1000 Servicios Personales	12,027,165.04	2,432,902.68	9,594,262.36
2111	Materiales, útiles y equipos menores de oficina	62,131.67	14,397.24	47,734.43
2121	Materiales y útiles de impresión y reproducción	5,260.00	578.00	4,682.00
2141	Materiales, útiles y equipos menores de tecnologías de la información y comunicaciones	42,358.10	1,179.72	41,178.38
2151	Material impreso e información digital	2,200.00	-	2,200.00
2161	Material de limpieza	23,971.30	11,382.06	12,589.24
2171	Material didáctico	130,144.48	-	130,144.48
2212	productos alimenticios para personas derivado de la prestación de servicios públicos en unidades de salud, educativas, de readaptación social y otras	22,000.00	-	22,000.00
2214	Productos alimenticios para el personal en las instalaciones de las dependencias y	25,770.00	3,643.50	22,126.50
2231	Utensilios para el servicio de alimentación	24,231.42	1,951.96	22,279.46
2321	Insumos Textiles	11,467.00	-	11,467.00
2331	Productos de papel, cartón e impresos	753.25	-	753.25
2341	Combustibles, lubricantes	1,938.00	-	1,938.00
2371	Productos de cuero, piel, plástico y hule adquiridos como materia prima	1,100.00	-	1,100.00
2391	Otros prod. De materia prima	1,422.00	-	1,422.00
2411	Productos minerales no metálicos	3,992.00	469.80	3,522.20
2421	Cemento y productos de concreto	-	-	-
2431	Cal, yeso y prod de yeso	3,937.73	-	3,937.73
2441	Madera y productos de madera	45,022.15	1,400.00	43,622.15
2451	Vidrio y productos de vidrio	5,276.50	-	5,276.50
2461	Material eléctrico y electrónico	14,500.00	7,990.70	6,509.30
2471	Artículos metálicos para la construcción	500.00	-	500.00
2481	materiales complementarios	48,225.00	-	48,225.00
2491	Otros materiales y artículos de construcción y reparación	18,061.20	615.76	17,445.44
2511	productos quimicos basicos	40,233.62	3,391.02	36,842.60
2521	Fertilizantes, pesticidas y otros agroquimicos	1,860.97	-	1,860.97
2531	Medicinas y productos farmacéuticos	3,335.07	-	3,335.07
2541	Materiales, accesorios y suministros médicos	20,895.93	-	20,895.93
2551	Materiales accesorios y suministros de laboratorio	52,769.60	1,160.00	51,609.60
2561	Fibras sintéticas, hules, plásticos y derivados	3,238.33	-	3,238.33
2591	Otros productos químicos	2,520.90	-	2,520.90
2611	Combustibles, lubricantes y aditivos para vehículos destinados a servicios públicos y la operación de programas públicos	44,285.00	8,000.00	36,285.00
2612	Combustibles, lubricantes y aditivos para	12,000.00	-	12,000.00
2614	Combustibles, lubricantes y aditivos para maquinaria y equipo de producción	-	-	-
2711	Vestuario y uniformes	3,050.50	-	3,050.50
2721	Prendas de seguridad y protección personal	7,881.69	-	7,881.69
2731	Artículos deportivos	-	-	-
2911	Herramientas menores	21,407.03	699.47	20,707.56

PARTIDA	DESCRIPCIÓN	IMPORTE ANUAL	EJERCIDO A ABRIL	POR EJERCER
2921	Refacciones y accesorios menores de edificios	2,000.00	4,042.95	- 2,042.95
2931	Refacciones y accesorios menores de mobiliario y equipo de administración, educacional y recreativo	3,000.00	-	3,000.00
2941	Refacciones y accesorios menores de equipo de computo y tecnologías de la información	5,690.00	-	5,690.00
2951	Refacciones y accesorios menores de equipo e instrumental medico y de laboratorio	20,951.30	-	20,951.30
2961	Refacciones y accesorios menores de equipo de transporte	26,500.00	7,752.28	18,747.72
2991	Refacc y acc menores otros bienes	3,200.00	-	3,200.00
	TOTAL CAPÍTULO 2000 Materiales y Sumin	769,081.74	68,654.46	700,427.28
3111	Servicio de Energía Eléctrica	65,500.00	12,353.00	53,147.00
3121	Gas	3,300.00	1,540.56	1,759.44
3131	Servicio de agua potable	33,600.00	4,016.00	29,584.00
3141	Telefonía tradicional	42,000.00	8,980.00	33,020.00
3151	Telefonía celular	-	-	-
3171	Servicio de acceso a internet, redes y procesamiento de información	7,200.00	1,148.00	6,052.00
3181	Servicio postal	24,300.00	-	24,300.00
3231	Arrendamiento de mobiliario y equipo de ad	-	-	-
3251	Arrendamiento de vehículos	-	-	-
3261	Arrendamiento de maquinaria, otros equipos y herramientas	-	-	-
3311	Servicios legales, de contabilidad, auditoria y relacionados	50,000.00	3,800.00	46,200.00
3331	Serv de consultoria admin	96,000.00	-	96,000.00
3341	Capacitación institucional	-	-	-
3342	Capacitación Especializada	147,590.00	-	147,590.00
3361	Servicios de apoyo administrativo, fotocopiado e impresión	1,200.00	-	1,200.00
3362	Impresión de papelería oficial	4,500.00	4,060.00	440.00
3363	Servicios de impresión, publicaciones y edición de trabajos de gobierno	-	-	-
3381	Servicios de vigilancia	252,400.00	28,246.03	224,153.97
3391	Servicios profesionales, científicos, tecnicos integrales	14,000.00	-	14,000.00
3411	Servicios financieros y bancarios	20,000.04	1,888.78	18,111.26
3451	Seguro de bienes patrimoniales	55,000.00	41,271.06	13,728.94
3461	Almacenaje y embalaje	2,830.00	-	2,830.00
3471	Fletes y maniobras	-	-	-
3512	Mantenimiento y conservación menor de inmuebles para la prestación de servicios públicos	82,800.00	127.60	82,672.40
3521	Instalación, reparación y mantenimiento de mobiliario y equipo de administración, educacional y recreativo	8,600.00	-	8,600.00
3531	Instalación, reparación y mantenimiento de equipo de computo y tecnologías de la información	95,500.00	9,432.39	86,067.61
3541	Instalación, reparación y mantenimiento de equipo e instrumental médico y de laboratorio	-	-	-
3551	Reparación y mantenimiento de equipo de transporte	34,300.00	1,067.20	33,232.80
3571	reparacion de maquinaria y otros eq	-	-	-
3572	Mantenimiento y conservación de maquinaria y equipo de trabajo específico	-	-	-
3581	Servicios de limpieza y manejo de desechos	21,000.00	-	21,000.00
3591	Servicios de jardinería y fumigación	-	-	-
3611	Difusión por radio, televisión y otros medios de mensajes sobre programas y actividades gubernamentales	32,464.60	-	32,464.60
3621	Difusión por radio, televisión y otros medios de mensajes comerciales para promover la venta de bienes o servicios	36,000.00	-	36,000.00
3631	Servicios de creatividad, preproducción y producción de publicidad, excepto internet	23,955.00	-	23,955.00

PARTIDA	DESCRIPCIÓN	IMPORTE ANUAL	EJERCIDO A ABRIL	POR EJERCER
3661	Servicios de creación y difusión de contenido exclusivamente a través de internet	4,300.00	-	4,300.00
3711	Pasajes aéreos	14,600.00	5,665.00	8,935.00
3712	Pasajes aéreos internacionales	36,000.00	-	36,000.00
3721	Pasajes terrestres	44,650.00	-	44,650.00
3751	Viáticos en el país	90,579.00	6,460.44	84,118.56
3761	Viáticos en el extranjero	65,000.00	-	65,000.00
3791	Otros serv de traslado y hosp	25,850.00	3,107.00	22,743.00
3811	Gastos de ceremonial	-	-	-
3821	Gastos de orden social	-	-	-
3822	Gastos de orden cultural	-	-	-
3831	Congresos y convenciones	15,000.00	-	15,000.00
3921	Impuestos y Derechos	297,000.00	1,254.00	295,746.00
3941	Laudos laborales	-	-	-
3951	Penas multas y actualizaciones	8,500.00	-	8,500.00
	TOTAL CAPÍTULO 3000 Servicios Generales	1,755,518.64	134,417.06	1,621,101.58
4419	Aportación para Erogaciones Contingentes	20,000.00		20,000.00
4451	Ayuda a instituciones sin fines de lucro			
	TOTAL CAPÍTULO 4000 Transferencias, Asignaciones, Subsidios y Otras Ayudas	20,000.00	-	20,000.00
5111	Muebles de oficina y estantería	24,850.00		24,850.00
5151	Equipo de computo y Tecnologías de la información y comunicación	273,133.62		273,133.62
5191	Otros mobiliarios y equipo de administración	8,025.00		8,025.00
5202	Equipos y aparatos audiovisuales	-		-
5231	Camaras fotograficas y de video	28,250.00		28,250.00
5291	Otro mobiliario y equipo educacional y recreati	-		-
5311	Equipo médico y de laboratorio	73,727.00		73,727.00
5411	Vehículos y camiones	-		-
5421	Carrocerías, remolques y equipo auxiliar de tra	-		-
5621	Maquinaria y equipo industrial	-		-
5641	Sistemas de aire acondicionado, calefaccion y de refrigeracion industrial y comercial	-		-
5661	Equipo de generaaación eléctrica	5,000.00		5,000.00
5671	Herramientas y maquinas-herramientas	2,750.00		2,750.00
5694	Maquinaria y equipo diverso	-		-
5911	Software	50,000.00		50,000.00
5921	Patentes	4,700.00		4,700.00
5971	Licencias informaticas e intelectuales	2,630.00		2,630.00
	TOTAL CAPÍTULO 5000 Bienes Muebles, Inmuebles e Intangibles	473,065.62		473,065.62
	TOTAL CAPÍTULO 6000 Inversión Pública	-		
	TOTAL CAPÍTULO 9000 Deuda Pública	-		
	SUMAS	15,044,831.04	2,635,974.20	12,408,856.84

1.1.2.3.0.2008-206	E2008RIMJ206 RIVERA MORÁN JUAN JOSÉ	0.00	0.00	0.00	0.00	0.00	0.00
1.1.2.3.0.2008-207	E2008RUGP207 RUIZ GÁLVEZ PAMELA ITZEL	0.00	0.00	0.00	0.00	0.00	0.00
1.1.2.3.0.2008-208	E2008VEMK208 VELAZQUEZ MONTAÑO KARLA ELENA	0.00	0.00	0.00	0.00	0.00	0.00
1.1.2.3.0.2008-209	E2008ZUVA209 ZUCCOLOTTO VILLALOBOS ANDRÉS RAYMUNDO	0.00	0.00	0.00	0.00	0.00	0.00
1.1.2.3.0.2008-213	E2008CAPA213 CAÑEZ PACHECO ANGEL ANA PAULINA	0.00	0.00	0.00	0.00	0.00	0.00
1.1.2.3.0.2009-214	E2009ALTA214 ALCOCER TOULLIC AMBAR ALESSANDRA	0.00	0.00	0.00	0.00	0.00	0.00
1.1.2.3.0.2009-215	E2009BAJR215 BARBA JIMÉNEZ ROGELIO	0.00	0.00	0.00	0.00	0.00	0.00
1.1.2.3.0.2009-218	E2009CACR218 CAMPOS CARRANZA ROSALBA	0.00	0.00	0.00	0.00	0.00	0.00
1.1.2.3.0.2009-220	E2009CADM220 CASTAÑEDA DELGADO MARÍA	0.00	0.00	0.00	0.00	0.00	0.00
1.1.2.3.0.2009-221	E2009CALJ221 CASTELLANOS LABASTIDA JOAB GILBERTO	0.00	0.00	0.00	0.00	0.00	0.00
1.1.2.3.0.2009-222	E2009ESVJ222 ESPARZA VILLALPANDO JESSICA ESMERALDA	0.00	0.00	0.00	0.00	0.00	0.00
1.1.2.3.0.2009-225	E2009GAVL225 GARCIA VEDRENNE LAURA GISELA	0.00	0.00	0.00	0.00	0.00	0.00
1.1.2.3.0.2009-226	E2009GOSA226 GÓMEZ SEPÚLVEDA ALMA MONTSERRAT	0.00	0.00	0.00	0.00	0.00	0.00
1.1.2.3.0.2009-227	E2009GURC227 GUERRERO RIVERA CRISTINA	0.00	0.00	0.00	0.00	0.00	0.00
1.1.2.3.0.2009-228	E2009JAEF228 JARERO ESPINOSA PAMELA	0.00	0.00	0.00	0.00	0.00	0.00
1.1.2.3.0.2009-229	E2009MELC229 MÉNDEZ LOMAS CAROLINA	0.00	0.00	0.00	0.00	0.00	0.00
1.1.2.3.0.2009-230	E2009MEMS230 MÉNDEZ MICHEL SAMANTHA	0.00	0.00	0.00	0.00	0.00	0.00
1.1.2.3.0.2009-231	E2009OLHE231 OLGUÍN HERNÁNDEZ EVA MARIANA	0.00	0.00	0.00	0.00	0.00	0.00
1.1.2.3.0.2009-232	E2009PISM232 PIMIENTA SOSA MARA ESTHELA	0.00	0.00	0.00	0.00	0.00	0.00
1.1.2.3.0.2009-236	E2009YALV236 YAÑEZ LANGNER VALENTINA	0.00	0.00	0.00	0.00	0.00	0.00
1.1.2.3.0.2009-243	E2009DERS243 DE LEÓN ROMERO SONIA	0.00	0.00	0.00	0.00	0.00	0.00
1.1.2.3.0.2010-244	E2010ACGE244 ACEVES GARCIA ENRIQUE ALEJANDRO	0.00	0.00	0.00	0.00	0.00	0.00
1.1.2.3.0.2010-245	E2010AYAT245 AYUP ARGUIJO TAHANY	0.00	0.00	0.00	0.00	0.00	0.00
1.1.2.3.0.2010-246	E2010DERM246 DEL RAZO ROMERO MARIANA	0.00	0.00	0.00	0.00	0.00	0.00
1.1.2.3.0.2010-247	E2010ENMF247 ENCISO MONTOYA FERNANDA	0.00	0.00	0.00	0.00	0.00	0.00
1.1.2.3.0.2010-250	E2010GURJ250 GUEVARA RICO JESÚS	0.00	0.00	0.00	0.00	0.00	0.00
1.1.2.3.0.2010-251	E2010HECJ251 HERNÁNDEZ CEBEROS JUAN PEDRO	0.00	0.00	0.00	0.00	0.00	0.00
1.1.2.3.0.2010-252	E2010HEOJ252 HERNÁNDEZ DE OBESO JUAN DIEGO	0.00	0.00	0.00	0.00	0.00	0.00
1.1.2.3.0.2010-253	E2010LLLA253 LLANO LEDESMA ALICIA GUADALUPE	0.00	0.00	0.00	0.00	0.00	0.00
1.1.2.3.0.2010-254	E2010LOAM254 LÓPEZ ARVIZO MARÍA ISABEL	0.00	0.00	0.00	0.00	0.00	0.00
1.1.2.3.0.2010-255	E2010LOET255 LÓPEZ ESPINAL TANIA	0.00	0.00	0.00	0.00	0.00	0.00
1.1.2.3.0.2010-257	E2010MACL257 MARQUINA CASTILLO LUIS ARTURO	0.00	0.00	0.00	0.00	0.00	0.00
1.1.2.3.0.2010-258	E2010MASJ258 MARTINEZ SARABIA JUDITH ATCIRE	0.00	0.00	0.00	0.00	0.00	0.00
1.1.2.3.0.2010-259	E2010MOMA259 MONTES MARRERO ANA LUCIA	0.00	0.00	0.00	0.00	0.00	0.00
1.1.2.3.0.2010-261	E2010QUGT261 QUIÑONES GUTIERREZ TEGTHYN CORAL	0.00	0.00	0.00	0.00	0.00	0.00
1.1.2.3.0.2010-262	E2010ROME262 RODRIGUEZ *MORENO *EDGAR JOEL	0.00	0.00	0.00	0.00	0.00	0.00
1.1.2.3.0.2010-263	E2010RUCA263 RUISANCHEZ CAMPUZANO ANDREA PAOLA	0.00	0.00	0.00	0.00	0.00	0.00
1.1.2.3.0.2010-265	E2010YACK265 YARZA COVARRUBIAS KARLA XÓCHITL	0.00	0.00	0.00	0.00	0.00	0.00
1.1.2.3.0.2010-266	E2010ZAGG266 ZARAZÚA GONZÁLEZ GABRIELA	0.00	0.00	0.00	0.00	0.00	0.00
1.1.2.3.0.2010-269	E2010IBMC269 IBARRA MARTÍNEZ CESAR ARMANDO	0.00	0.00	0.00	0.00	0.00	0.00
1.1.2.3.0.2010-270	E2010DICB270 DÍAZ CHÁVEZ BLANCA EDITH	0.00	0.00	0.00	0.00	0.00	0.00
1.1.2.3.0.2010-271	E2010HEPD271 HERRERA PEÑA DIANA PAOLA	0.00	0.00	0.00	0.00	0.00	0.00
1.1.2.3.0.2011-272	E2011ALTF272 ALEMÁN TOSCANO FERNANDO	0.00	0.00	0.00	0.00	0.00	0.00
1.1.2.3.0.2011-273	E2011CAGF273 CASTELLANOS GUTIERREZ FERNANDA GABRIELA	0.00	0.00	0.00	0.00	0.00	0.00
1.1.2.3.0.2011-274	E2011CEML274 CERDA MURILLO LUIS ENRIQUE	0.00	0.00	0.00	0.00	0.00	0.00
1.1.2.3.0.2011-275	E2011CUCM275 CURIEL CHAVEZ MARÍA EUGENIA	0.00	0.00	0.00	0.00	0.00	0.00
1.1.2.3.0.2011-276	E2011FLRD276 FLORES ROSAS DAVID ALBERTO	0.00	0.00	0.00	0.00	0.00	0.00
1.1.2.3.0.2011-277	E2011GOGZ277 GONZALEZ GAMBOA ZULEMA AYERIN	0.00	0.00	0.00	0.00	0.00	0.00
1.1.2.3.0.2011-278	E2011GUML278 GUTIERREZ MEJÍA LEONARDO DANIEL	0.00	0.00	0.00	0.00	0.00	0.00
1.1.2.3.0.2011-279	E2011HELP279 HERNANDEZ LOUSTALOT LACLETTE PAULINA	0.00	0.00	0.00	0.00	0.00	0.00
1.1.2.3.0.2011-280	E2011HEMN280 HERNANDEZ MORFIN NATALIA	0.00	0.00	0.00	0.00	0.00	0.00
1.1.2.3.0.2011-281	E2011MAJD281 MARTINEZ JIMENEZ DIANA CITLALLI	0.00	0.00	0.00	0.00	0.00	0.00
1.1.2.3.0.2011-282	E2011MISC282 MILLER SERRANO CARLA	0.00	0.00	0.00	0.00	0.00	0.00
1.1.2.3.0.2011-283	E2011OJCS283 OJEDA CABRERA SALEM	0.00	0.00	0.00	0.00	0.00	0.00
1.1.2.3.0.2011-284	E2011OROA284 ORTEGA ORDAZ ALFREDO ADOLFO	0.00	0.00	0.00	0.00	0.00	0.00
1.1.2.3.0.2011-285	E2011RELE285 REYES LOZANO EDUARDO EMMANUEL	0.00	0.00	0.00	0.00	0.00	0.00
1.1.2.3.0.2011-286	E2011RULA287 RUIZ LÓPEZ ALMA ROSA	0.00	0.00	0.00	0.00	0.00	0.00
1.1.2.3.0.2011-287	E2011SACD291 SANTILLÁN CALVILLO DIANA STEPHANIE	0.00	0.00	0.00	0.00	0.00	0.00
1.1.2.3.0.2011-288	E2011SACS298 SANCHEZ CANTU SULEMA	0.00	0.00	0.00	0.00	0.00	0.00
1.1.2.3.0.2011-289	E2011SAMJ290 SANTIAGO MENDOZA JESSICA GUADALUPE	0.00	0.00	0.00	0.00	0.00	0.00
1.1.2.3.0.2011-290	E2011SAPL289 SANDOVAL PONCE LAURA CAROLINA	0.00	0.00	0.00	0.00	0.00	0.00
1.1.2.3.0.2011-291	E2011VEAP292 VELASCO AGIS PAULA BEATRIZ	0.00	0.00	0.00	0.00	0.00	0.00
1.1.2.3.0.2011-292	E2011VIHM294 VIZCAINO HERNANDEZ MIRELLE	0.00	0.00	0.00	0.00	0.00	0.00
1.1.2.3.0.2011-293	E2011YEMJ293 YEBRA MACÍAS JOSÉ REFUGIO	0.00	0.00	0.00	0.00	0.00	0.00
1.1.2.3.0.2011-294	ALUMNOS DE GUIAS Y EXAMEN DE ADMISION	0.00	0.00	0.00	0.00	0.00	0.00
1.1.2.3.0.2011-295	E2011NARM295 NAVARRO RIVAS MARÍA ARACELI LIZBETH	0.00	0.00	0.00	0.00	0.00	0.00
1.1.2.3.0.2011-296	ALUMNOS DE LIBERACION DE SERVICIO SOCIAL	0.00	0.00	0.00	0.00	0.00	0.00
1.1.2.3.0.2011-300	LABASTIDA G JOAN	0.00	0.00	0.00	0.00	0.00	0.00
1.1.2.3.0.2011-301	SALGADO GARAY LUIS G	0.00	0.00	0.00	0.00	0.00	0.00
1.1.2.3.0.2011-305	ESTRADA SIERRA MIRIAM LIZBETH	0.00	0.00	0.00	0.00	0.00	0.00
1.1.2.3.0.2011-306	PADILLA EDUARDO	0.00	0.00	0.00	0.00	0.00	0.00
1.1.2.3.0.2011-307	CURIEL GUTIERREZ BETSY GERALDINE	0.00	0.00	0.00	0.00	0.00	0.00

1.1.2.3.0.2011-308	ENVIO DE DOCUMENTOS	0.00	0.00	0.00	0.00	0.00	0.00
1.1.2.3.0.2011-309	CARRILLO CABRERA MELISSA	0.00	0.00	0.00	0.00	0.00	0.00
1.1.2.3.0.2011-310	MATERIALIZACION DE PROYECTOS DE DISEÑO EN GRAL DE RESTAURACION Y MUSEOGRAFIA SA DE CV	0.00	0.00	0.00	0.00	0.00	0.00
1.1.2.3.0.2011-311	GONZALEZ AVILA ROCIO ALEJANDRA	0.00	0.00	0.00	0.00	0.00	0.00
1.1.2.3.0.2011-312	CASUCCI ZEPEDA CARLO	0.00	0.00	0.00	0.00	0.00	0.00
1.1.2.3.0.2011-313	ALMANZAN MUNEL MIRIAM ROCIO	0.00	0.00	0.00	0.00	0.00	0.00
1.1.2.3.0.2011-314	ROSAS ROSAS VALENTINA	0.00	0.00	0.00	0.00	0.00	0.00
1.1.2.3.0.2011-315	OJEDA FLON GERALDINE F.	0.00	0.00	0.00	0.00	0.00	0.00
1.1.2.3.0.2011-316	BORDOY GARCIA GISELLE	0.00	0.00	0.00	0.00	0.00	0.00
1.1.2.3.0.2011-317	MORENO SANCHEZ ANDREA ALEJANDRA	0.00	0.00	0.00	0.00	0.00	0.00
1.1.2.3.0.2011-318	BENAVIDES CASTELLANOS SOFIA	0.00	0.00	0.00	0.00	0.00	0.00
1.1.2.3.0.2011-319	MORALES COVARRUBIAS KIMBERLY XRYSU	0.00	0.00	0.00	0.00	0.00	0.00
1.1.2.3.0.2011-320	MARTINEZ TIZADO ANA KAREN	0.00	0.00	0.00	0.00	0.00	0.00
1.1.2.3.0.2011-321	ORTEGA ZAMORA ARTURO AUGUSTO	0.00	0.00	0.00	0.00	0.00	0.00
1.1.2.3.0.2011-322	SAHAGUN HERNANDEZ ARMANDO LEONEL	0.00	0.00	0.00	0.00	0.00	0.00
1.1.2.3.0.2011-323	MARTINEZ LOPEZ LUISA OLGA	0.00	0.00	0.00	0.00	0.00	0.00
1.1.2.3.0.2011-324	CANO DOMINGUEZ MARIO EDUARDO	0.00	0.00	0.00	0.00	0.00	0.00
1.1.2.3.0.2011-325	FALCON BLANCARTE VICTORIA AROSHI	0.00	0.00	0.00	0.00	0.00	0.00
1.1.2.3.0.2011-326	QUEZADA RIVERA ZAYRA	0.00	0.00	0.00	0.00	0.00	0.00
1.1.2.3.0.2011-327	PEÑALOZA SPINOLA MONICA IVONNE	0.00	0.00	0.00	0.00	0.00	0.00
1.1.2.3.0.2011-328	CUETO VELEZ DEBORAH	0.00	0.00	0.00	0.00	0.00	0.00
1.1.2.3.0.2011-329	LEON MOSTACCI FARIRAH KATIUSHA	0.00	0.00	0.00	0.00	0.00	0.00
1.1.2.3.0.2011-330	GOMEZ JUNCAL CLAUDIA LIZETTE	0.00	0.00	0.00	0.00	0.00	0.00
1.1.2.3.0.2011-331	VILLAREAL ALDRETE ERIKA ALEJANDRA	0.00	0.00	0.00	0.00	0.00	0.00
1.1.2.3.0.2011-332	RAMIREZ PONCE JUAN IGNACIO	0.00	0.00	0.00	0.00	0.00	0.00
1.1.2.3.0.2011-333	OMAÑA RAMIREZ MARIA DOLORES	0.00	0.00	0.00	0.00	0.00	0.00
1.1.2.3.0.2011-334	VIZCANO HERNANDEZ MIRELLE	0.00	0.00	0.00	0.00	0.00	0.00
1.1.2.3.0.2011-335	RODRIGUEZ DIAZ LIZIE	0.00	0.00	0.00	0.00	0.00	0.00
1.1.2.3.0.2011-336	BORREGO ORENDAIN ISABEL	0.00	0.00	0.00	0.00	0.00	0.00
1.1.2.3.0.2011-337	SEPAF Proyectos Cabañas	0.00	0.00	0.00	0.00	0.00	0.00
1.1.2.3.0.2011-338	SEPAF	-0.06	0.00	0.00	0.00	-0.06	0.00
1.1.2.3.0.2011-339	Consejo estatal de ciencia y tecnologia	0.00	0.00	0.00	0.00	0.00	0.00
1.1.2.4	INGRESOS POR RECUPERAR A CORTO PLAZO	0.00	0.00	0.00	0.00	0.00	0.00
1.1.2.4.0.2011-290	PENDIENTE	0.00	0.00	0.00	0.00	0.00	0.00
1.1.2.5	DEUDORES POR ANTICIPOS DE LA TESORERÍA A CORTO PLAZO	0.00	0.00	0.00	0.00	0.00	0.00
1.1.2.6	PRÉSTAMOS OTORGADOS A CORTO PLAZO	0.00	0.00	0.00	0.00	0.00	0.00
1.1.2.9	OTROS DERECHOS A RECIBIR EFECTIVO O EQUIVALENTES A CORTO PLAZO	0.00	0.00	0.00	0.00	0.00	0.00
1.1.3	DERECHOS A RECIBIR BIENES O SERVICIOS	22,423.99	0.00	103.39	103.00	22,424.38	0.00
1.1.3.1	ANTICIPO A PROVEEDORES POR ADQUISICIÓN DE BIENES Y PRESTACIÓN DE SERVICIOS A CORTO PLAZO	0.00	0.00	0.00	0.00	0.00	0.00
1.1.3.1.0.000-0100	Seguros pagados por anticipado	0.00	0.00	0.00	0.00	0.00	0.00
1.1.3.1.0.000-0200	Otros Gastos Anticipados	0.00	0.00	0.00	0.00	0.00	0.00
1.1.3.2	ANTICIPO A PROVEEDORES POR ADQUISICIÓN DE BIENES INMUEBLES Y MUEBLES A CORTO PLAZO	0.00	0.00	0.00	0.00	0.00	0.00
1.1.3.3	ANTICIPO A PROVEEDORES POR ADQUISICIÓN DE BIENES INTANGIBLES A CORTO PLAZO	0.00	0.00	0.00	0.00	0.00	0.00
1.1.3.4	ANTICIPO A CONTRATISTAS POR OBRAS PÚBLICAS A CORTO PLAZO	0.00	0.00	0.00	0.00	0.00	0.00
1.1.3.9	OTROS DERECHOS A RECIBIR BIENES O SERVICIOS A CORTO PLAZO	22,423.99	0.00	103.39	103.00	22,424.38	0.00
1.1.3.9.0.000-0100	Iva por Acreditar	22,320.00	0.00	0.00	0.00	22,320.00	0.00
1.1.3.9.0.000-0200	Iva pendiente por acreditar	0.00	0.00	0.00	0.00	0.00	0.00
1.1.3.9.0.000-0300	Impuestos a Favor	0.00	0.00	0.00	0.00	0.00	0.00
1.1.3.9.0.000-0400	Subsidio al empleo	103.99	0.00	103.39	103.00	104.38	0.00
1.1.4	INVENTARIOS	0.00	0.00	0.00	0.00	0.00	0.00
1.1.4.1	INVENTARIO DE MERCANCIAS PARA VENTA	0.00	0.00	0.00	0.00	0.00	0.00
1.1.4.2	INVENTARIO DE MERCANCIAS TERMINADAS	0.00	0.00	0.00	0.00	0.00	0.00
1.1.4.3	INVENTARIO DE MERCANCIAS EN PROCESO DE ELABORACIÓN	0.00	0.00	0.00	0.00	0.00	0.00
1.1.4.4	INVENTARIO DE MATERIAS PRIMAS, MATERIALES Y SUMINISTROS PARA PRODUCCIÓN	0.00	0.00	0.00	0.00	0.00	0.00
1.1.4.4.1	PRODUCTOS ALIMENTICIOS, AGROPECUARIOS Y FORESTALES ADQUIRIDOS COMO MATERIA PRIMA 231 PRODUCTOS ALIMENTICIOS, AGROPECUARIOS Y FORESTALES ADQUIRIDOS COMO MATERIA PRIMA	0.00	0.00	0.00	0.00	0.00	0.00
1.1.4.4.2	INSUMOS TEXTILES ADQUIRIDOS COMO MATERIA PRIMA 232 INSUMOS TEXTILES ADQUIRIDOS COMO MATERIA PRIMA	0.00	0.00	0.00	0.00	0.00	0.00
1.1.4.4.3	PRODUCTOS DE PAPEL, CARTÓN E IMPRESOS ADQUIRIDOS COMO MATERIA PRIMA 233 PRODUCTOS DE PAPEL, CARTÓN E IMPRESOS ADQUIRIDOS COMO MATERIA PRIMA	0.00	0.00	0.00	0.00	0.00	0.00
1.1.4.4.4	COMBUSTIBLES, LUBRICANTES Y ADITIVOS ADQUIRIDOS, CARBÓN Y SUS DERIVADOS ADQUIRIDOS COMO MATERIA PRIMA 234 COMBUSTIBLES, LUBRICANTES, ADITIVOS, CARBÓN Y SUS DERIVADOS ADQUIRIDOS COMO MATERIA PRIMA	0.00	0.00	0.00	0.00	0.00	0.00
1.1.4.4.5	PRODUCTOS QUÍMICOS, FARMACÉUTICOS Y DE LABORATORIO ADQUIRIDOS COMO MATERIA PRIMA 235 PRODUCTOS QUÍMICOS, FARMACÉUTICOS Y DE LABORATORIO ADQUIRIDOS COMO MATERIA PRIMA	0.00	0.00	0.00	0.00	0.00	0.00
1.1.4.4.6	PRODUCTOS METÁLICOS Y A BASE DE MINERALES NO METÁLICOS ADQUIRIDOS COMO MATERIA PRIMA 236 PRODUCTOS METÁLICOS Y A BASE DE MINERALES NO METÁLICOS ADQUIRIDOS COMO	0.00	0.00	0.00	0.00	0.00	0.00
1.1.4.4.7	PRODUCTOS DE CUERO, PIEL, PLÁSTICO Y HULE ADQUIRIDOS COMO MATERIA PRIMA 237 PRODUCTOS DE CUERO, PIEL, PLÁSTICO Y HULE ADQUIRIDOS COMO MATERIA PRIMA	0.00	0.00	0.00	0.00	0.00	0.00
1.1.4.4.9	OTROS PRODUCTOS Y MERCANCIAS ADQUIRIDAS COMO MATERIA PRIMA 239 OTROS PRODUCTOS ADQUIRIDOS COMO MATERIA PRIMA	0.00	0.00	0.00	0.00	0.00	0.00
1.1.4.5	BIENES EN TRÁNSITO	0.00	0.00	0.00	0.00	0.00	0.00
1.1.5	ALMACENES	0.00	0.00	0.00	0.00	0.00	0.00
1.1.5.1	ALMACÉN DE MATERIALES Y SUMINISTROS DE	0.00	0.00	0.00	0.00	0.00	0.00

1.1.5.1.1	CONSUMO MATERIALES DE ADMINISTRACIÓN, EMISIÓN DE DOCUMENTOS Y ARTÍCULOS OFICIALES 2100	0.00	0.00	0.00	0.00	0.00	0.00
1.1.5.1.1.2111-000	MATERIALES DE ADMINISTRACIÓN, EMISIÓN DE DOCUMENTOS Y ARTÍCULOS OFICIALES						
1.1.5.1.1.2161-000	Materiales, útiles y equipos menores de oficina	0.00	0.00	0.00	0.00	0.00	0.00
	Material de limpieza	0.00	0.00	0.00	0.00	0.00	0.00
1.1.5.1.2	ALIMENTOS Y UTENSILIOS 2200 ALIMENTOS Y UTENSILIOS	0.00	0.00	0.00	0.00	0.00	0.00
1.1.5.1.2.2211-000	Alimentación para los servidores públicos Estatales	0.00	0.00	0.00	0.00	0.00	0.00
1.1.5.1.2.2231-000	Utensilios para el servicio de alimentación	0.00	0.00	0.00	0.00	0.00	0.00
1.1.5.1.3	MATERIALES Y ARTÍCULOS DE CONSTRUCCIÓN Y DE REPARACIÓN 2400 MATERIALES Y ARTÍCULOS DE CONSTRUCCIÓN Y DE REPARACIÓN	0.00	0.00	0.00	0.00	0.00	0.00
1.1.5.1.3.2421-000	Cemento y productos de concreto	0.00	0.00	0.00	0.00	0.00	0.00
1.1.5.1.3.2431-000	Cal, yeso y productos de yeso	0.00	0.00	0.00	0.00	0.00	0.00
1.1.5.1.3.2441-000	Madera y productos de madera	0.00	0.00	0.00	0.00	0.00	0.00
1.1.5.1.3.2451-000	vidrio y productos de vidrio	0.00	0.00	0.00	0.00	0.00	0.00
1.1.5.1.3.2461-000	Material eléctrico y electronico	0.00	0.00	0.00	0.00	0.00	0.00
1.1.5.1.3.2481-000	Materiales complementarios	0.00	0.00	0.00	0.00	0.00	0.00
1.1.5.1.3.2491-000	Otros materiales y articulos de construccion y reparación	0.00	0.00	0.00	0.00	0.00	0.00
1.1.5.1.4	PRODUCTOS QUÍMICOS, FARMACÉUTICOS Y DE LABORATORIO 2500 PRODUCTOS QUÍMICOS, FARMACÉUTICOS Y DE LABORATORIO	0.00	0.00	0.00	0.00	0.00	0.00
1.1.5.1.4.2511-000	productos químicos basicos	0.00	0.00	0.00	0.00	0.00	0.00
1.1.5.1.4.2521-000	Fertilizantes, pesticidas y otros agroquimicos	0.00	0.00	0.00	0.00	0.00	0.00
1.1.5.1.4.2531-000	Medicinas y productos farmacéuticos	0.00	0.00	0.00	0.00	0.00	0.00
1.1.5.1.4.2541-000	Materiales, accesorios y suministros médicos	0.00	0.00	0.00	0.00	0.00	0.00
1.1.5.1.4.2551-000	Materiales, accesorios y suministros de laboratorio	0.00	0.00	0.00	0.00	0.00	0.00
1.1.5.1.5	COMBUSTIBLES, LUBRICANTES Y ADITIVOS 2600 COMBUSTIBLES, LUBRICANTES Y ADITIVOS	0.00	0.00	0.00	0.00	0.00	0.00
1.1.5.1.5.2611-000	Combustibles	0.00	0.00	0.00	0.00	0.00	0.00
1.1.5.1.5.2612-000	Lubricantes y Aditivos	0.00	0.00	0.00	0.00	0.00	0.00
1.1.5.1.6	VESTUARIO, BLANCOS, PRENDAS DE PROTECCIÓN Y ARTÍCULOS DEPORTIVOS 2700 VESTUARIO, BLANCOS, PRENDAS DE PROTECCIÓN Y ARTÍCULOS DEPORTIVOS	0.00	0.00	0.00	0.00	0.00	0.00
1.1.5.1.6.2711-000	Vestuario y uniformes	0.00	0.00	0.00	0.00	0.00	0.00
1.1.5.1.6.2721-000	Prendas de Seguridad y Proteccion Personal	0.00	0.00	0.00	0.00	0.00	0.00
1.1.5.1.6.2731-000	Artículos deportivos	0.00	0.00	0.00	0.00	0.00	0.00
1.1.5.1.7	MATERIALES Y SUMINISTROS DE SEGURIDAD 2800 MATERIALES Y SUMINISTROS PARA SEGURIDAD	0.00	0.00	0.00	0.00	0.00	0.00
1.1.5.1.8	HERRAMIENTAS, REFACCIONES Y ACCESORIOS MENORES PARA CONSUMO 2900 HERRAMIENTAS, REFACCIONES Y ACCESORIOS MENORES	0.00	0.00	0.00	0.00	0.00	0.00
1.1.5.1.8.2911-000	Herramientas menores	0.00	0.00	0.00	0.00	0.00	0.00
1.1.5.1.8.2921-000	Refacciones y accesorios menores de edificios	0.00	0.00	0.00	0.00	0.00	0.00
1.1.5.1.8.2931-000	Refacciones y accesorios menores de mobiliario y equipo de administracion	0.00	0.00	0.00	0.00	0.00	0.00
1.1.5.1.8.2951-000	Refacciones y accesorios menores de equipo e instrumental medico y de laboratorio	0.00	0.00	0.00	0.00	0.00	0.00
1.1.5.1.8.2961-000	Refacciones y accesorios menores de equipo de transporte	0.00	0.00	0.00	0.00	0.00	0.00
1.1.5.1.8.2981-000	Refacciones y accesorios menores de maquinaria y otros equipos	0.00	0.00	0.00	0.00	0.00	0.00
1.1.5.1.8.2991-000	Refacciones y accesorios menores otros bienes muebles	0.00	0.00	0.00	0.00	0.00	0.00
1.1.6	ESTIMACIÓN POR PÉRDIDA O DETERIORO DE ACTIVOS CIRCULANTES	0.00	0.00	0.00	0.00	0.00	0.00
1.1.6.1	ESTIMACIONES PARA CUENTAS INCOBRABLES POR DERECHOS A RECIBIR EFECTIVO O EQUIVALENTES	0.00	0.00	0.00	0.00	0.00	0.00
1.1.6.2	ESTIMACIÓN POR DETERIORO DE INVENTARIOS	0.00	0.00	0.00	0.00	0.00	0.00
1.1.9	OTROS ACTIVOS CIRCULANTES	0.00	0.00	0.00	0.00	0.00	0.00
1.1.9.1	VALORES EN GARANTÍA	0.00	0.00	0.00	0.00	0.00	0.00
1.1.9.2	BIENES EN GARANTÍA (EXCLUYE DEPÓSITOS DE FONDOS)	0.00	0.00	0.00	0.00	0.00	0.00
1.1.9.3	BIENES DERIVADOS DE EMBARGOS, DECOMISOS, ASEGURAMIENTOS Y DACIÓN EN PAGO	0.00	0.00	0.00	0.00	0.00	0.00
1.2	ACTIVO NO CIRCULANTE	3,488,496.11	0.00	0.00	12,018.64	3,488,496.11	0.00
1.2.1	INVERSIONES FINANCIERAS A LARGO PLAZO	0.00	0.00	0.00	0.00	0.00	0.00
1.2.1.1	INVERSIONES A LARGO PLAZO	0.00	0.00	0.00	0.00	0.00	0.00
1.2.1.1.1	DEPÓSITOS A LP EN MONEDA NACIONAL 761	0.00	0.00	0.00	0.00	0.00	0.00
	DEPÓSITOS A LARGO PLAZO EN MONEDA NACIONAL						
1.2.1.1.2	DEPÓSITOS A LP EN MONEDA EXTRANJERA 762	0.00	0.00	0.00	0.00	0.00	0.00
	DEPÓSITOS A LARGO PLAZO EN MONEDA EXTRANJERA						
1.2.1.2	TÍTULOS Y VALORES A LARGO PLAZO	0.00	0.00	0.00	0.00	0.00	0.00
1.2.1.2.1	BONOS A LP 731 BONOS	0.00	0.00	0.00	0.00	0.00	0.00
1.2.1.2.2	VALORES REPRESENTATIVOS DE DEUDA A LP 732	0.00	0.00	0.00	0.00	0.00	0.00
	VALORES REPRESENTATIVOS DE DEUDA ADQUIRIDOS CON FINES DE POLÍTICA ECONÓMICA Y 733 VALORES REPRESENTATIVOS DE DEUDA ADQUIRIDOS CON FINES DE GESTIÓN DE LIQUIDEZ						
1.2.1.2.3	OBLIGACIONES NEGOCIABLES A LP 734	0.00	0.00	0.00	0.00	0.00	0.00
	OBLIGACIONES NEGOCIABLES ADQUIRIDAS CON FINES DE POLÍTICA ECONÓMICA Y 735						
	OBLIGACIONES NEGOCIABLES ADQUIRIDAS CON FINES DE GESTIÓN DE LIQUIDEZ						
1.2.1.2.9	OTROS VALORES A LP 739 OTROS VALORES	0.00	0.00	0.00	0.00	0.00	0.00
1.2.1.3	FIDEICOMISOS, MANDATOS Y CONTRATOS ANÁLOGOS	0.00	0.00	0.00	0.00	0.00	0.00
1.2.1.3.1	FIDEICOMISOS, MANDATOS Y CONTRATOS ANÁLOGOS DEL PODER EJECUTIVO 751	0.00	0.00	0.00	0.00	0.00	0.00
	INVERSIONES EN FIDEICOMISOS DEL PODER EJECUTIVO						
1.2.1.3.2	FIDEICOMISOS, MANDATOS Y CONTRATOS ANÁLOGOS DEL PODER LEGISLATIVO 752	0.00	0.00	0.00	0.00	0.00	0.00
	INVERSIONES EN FIDEICOMISOS DEL PODER LEGISLATIVO						
1.2.1.3.3	FIDEICOMISOS, MANDATOS Y CONTRATOS ANÁLOGOS DEL PODER JUDICIAL 753	0.00	0.00	0.00	0.00	0.00	0.00
	INVERSIONES EN FIDEICOMISOS DEL PODER JUDICIAL						

	OBRAS DE URBANIZACIÓN EN PROCESO 614						
	DIVISIÓN DE TERRENOS Y CONSTRUCCIÓN DE						
1.2.3.5.5	OBRAS DE URBANIZACIÓN CONSTRUCCIÓN DE VÍAS DE COMUNICACIÓN EN	0.00	0.00	0.00	0.00	0.00	0.00
	PROCESO 615 CONSTRUCCIÓN DE VÍAS DE						
	COMUNICACIÓN						
1.2.3.5.6	OTRAS CONSTRUCCIONES DE INGENIERÍA CIVIL U	0.00	0.00	0.00	0.00	0.00	0.00
	OBRA PESADA EN PROCESO 616 OTRAS						
	CONSTRUCCIONES DE INGENIERÍA CIVIL U OBRA						
	PESADA						
1.2.3.5.7	INSTALACIONES Y EQUIPAMIENTO EN	0.00	0.00	0.00	0.00	0.00	0.00
	CONSTRUCCIONES EN PROCESO 617						
	INSTALACIONES Y EQUIPAMIENTO EN						
	CONSTRUCCIONES						
1.2.3.5.9	TRABAJOS DE ACABADOS EN EDIFICACIONES Y	0.00	0.00	0.00	0.00	0.00	0.00
	OTROS TRABAJOS ESPECIALIZADOS EN PROCESO						
	619 TRABAJOS DE ACABADOS EN EDIFICACIONES Y						
	OTROS TRABAJOS ESPECIALIZADOS						
1.2.3.6	CONSTRUCCIONES EN PROCESO EN BIENES	0.00	0.00	0.00	0.00	0.00	0.00
	PROPIOS						
1.2.3.6.1	EDIFICACIÓN HABITACIONAL EN PROCESO 621	0.00	0.00	0.00	0.00	0.00	0.00
	EDIFICACIÓN HABITACIONAL						
1.2.3.6.2	EDIFICACIÓN NO HABITACIONAL EN PROCESO	0.00	0.00	0.00	0.00	0.00	0.00
1.2.3.6.3	CONSTRUCCIÓN DE OBRAS PARA EL	0.00	0.00	0.00	0.00	0.00	0.00
	ABASTECIMIENTO DE AGUA, PETRÓLEO, GAS,						
	ELECTRICIDAD Y TELECOMUNICACIONES EN						
	PROCESO 623 CONSTRUCCIÓN DE OBRAS PARA EL						
	ABASTECIMIENTO DE AGUA, PETRÓLEO, GAS,						
1.2.3.6.4	DIVISIÓN DE TERRENOS Y CONSTRUCCIÓN DE	0.00	0.00	0.00	0.00	0.00	0.00
	OBRAS DE URBANIZACIÓN EN PROCESO 624						
	DIVISIÓN DE TERRENOS Y CONSTRUCCIÓN DE						
	OBRAS DE URBANIZACIÓN						
1.2.3.6.5	CONSTRUCCIÓN DE VÍAS DE COMUNICACIÓN EN	0.00	0.00	0.00	0.00	0.00	0.00
	PROCESO 625 CONSTRUCCIÓN DE VÍAS DE						
	COMUNICACIÓN						
1.2.3.6.6	OTRAS CONSTRUCCIONES DE INGENIERÍA CIVIL U	0.00	0.00	0.00	0.00	0.00	0.00
	OBRA PESADA EN PROCESO 626 OTRAS						
	CONSTRUCCIONES DE INGENIERÍA CIVIL U OBRA						
	PESADA						
1.2.3.6.7	INSTALACIONES Y EQUIPAMIENTO EN	0.00	0.00	0.00	0.00	0.00	0.00
	CONSTRUCCIONES EN PROCESO 627						
	INSTALACIONES Y EQUIPAMIENTO EN						
	CONSTRUCCIONES						
1.2.3.6.9	TRABAJOS DE ACABADOS EN EDIFICACIONES Y	0.00	0.00	0.00	0.00	0.00	0.00
	OTROS TRABAJOS ESPECIALIZADOS EN PROCESO						
	629 TRABAJOS DE ACABADOS EN EDIFICACIONES Y						
	OTROS TRABAJOS ESPECIALIZADOS						
1.2.3.9	OTROS BIENES INMUEBLES	0.00	0.00	0.00	0.00	0.00	0.00
1.2.4	BIENES MUEBLES	3,312,635.75	0.00	0.00	0.00	3,312,635.75	0.00
1.2.4.1	MOBILIARIO Y EQUIPO DE ADMINISTRACIÓN	1,496,627.26	0.00	0.00	0.00	1,496,627.26	0.00
1.2.4.1.1	MUEBLES DE OFICINA Y ESTANTERÍA 511 MUEBLES	383,076.43	0.00	0.00	0.00	383,076.43	0.00
	DE OFICINA Y ESTANTERÍA						
1.2.4.1.1.000-0001	30 BUTACAS OXFORD	6,727.50	0.00	0.00	0.00	6,727.50	0.00
1.2.4.1.1.000-0002	10 MESA DE 1.30X2.52X.90	17,968.70	0.00	0.00	0.00	17,968.70	0.00
1.2.4.1.1.000-0003	1 MESA PERIMETRAL DE 9.00 X .66	7,992.50	0.00	0.00	0.00	7,992.50	0.00
1.2.4.1.1.000-0004	6 LOKERS DE 4 PUERTAS	3,450.00	0.00	0.00	0.00	3,450.00	0.00
1.2.4.1.1.000-0005	40 BANCOS NEGROS	6,992.00	0.00	0.00	0.00	6,992.00	0.00
1.2.4.1.1.000-0006	10 SILLAS NEGRAS MOD 116 C/NEGRO	800.00	0.00	0.00	0.00	800.00	0.00
1.2.4.1.1.000-0007	2 LOKERS DE 2 PUERTAS	1,035.00	0.00	0.00	0.00	1,035.00	0.00
1.2.4.1.1.000-0008	1 ESCRITORIO DE GRAPA 1.26 BERLIN	8,330.60	0.00	0.00	0.00	8,330.60	0.00
1.2.4.1.1.000-0009	01 SILLA DIRECCION PESP MEDIO S501	2,351.75	0.00	0.00	0.00	2,351.75	0.00
1.2.4.1.1.000-0010	01 ESCRITORIO GRAPA 1.86 MTS BERLIN	3,031.40	0.00	0.00	0.00	3,031.40	0.00
1.2.4.1.1.000-0011	2 SILLAS DE VISITA 410 BT C/BRAZO	931.50	0.00	0.00	0.00	931.50	0.00
1.2.4.1.1.000-0012	4 SILLAS DE VISITA COLOR NEGRO S/B	1,725.00	0.00	0.00	0.00	1,725.00	0.00
1.2.4.1.1.000-0013	2 SILLAS SECRETARIALES REG AMPLIO	1,668.42	0.00	0.00	0.00	1,668.42	0.00
1.2.4.1.1.000-0014	01 MESA DE TRABAJO MODULABLE 1.70	0.00	0.00	0.00	0.00	0.00	0.00
1.2.4.1.1.000-0015	2 SILLAS SECRETARIALES RESPALDO	1,668.42	0.00	0.00	0.00	1,668.42	0.00
1.2.4.1.1.000-0016	2 MESAS TUBULARES DE 1.20 X 2.40 X .90	2,392.00	0.00	0.00	0.00	2,392.00	0.00
1.2.4.1.1.000-0017	46 BANCOS C/RESP Y ASIENTO DIRATORIO	24,757.20	0.00	0.00	0.00	24,757.20	0.00
1.2.4.1.1.000-0018	01 MESA TUBULAR DE 1.50 X 1.50	1,092.50	0.00	0.00	0.00	1,092.50	0.00
1.2.4.1.1.000-0019	20 MESAS TUBULARES DE .65 X .80 X .68	8,970.00	0.00	0.00	0.00	8,970.00	0.00
1.2.4.1.1.000-0020	01 MESA TUBULAR DE .50 X .55 X .80	862.50	0.00	0.00	0.00	862.50	0.00
1.2.4.1.1.000-0021	07 LOKERS 4 COMPARTIMIENTOS	4,572.40	0.00	0.00	0.00	4,572.40	0.00
1.2.4.1.1.000-0022	06 ARCHIVEROS DE TRES GAVETAS	5,658.00	0.00	0.00	0.00	5,658.00	0.00
1.2.4.1.1.000-0023	03 ARCHIVEROS DE TRES GAVETAS	2,507.17	0.00	0.00	0.00	2,507.17	0.00
1.2.4.1.1.000-0024	6 GABINETES DE1.80 CAL 22	6,796.50	0.00	0.00	0.00	6,796.50	0.00
1.2.4.1.1.000-0025	02 SILLAS OHS 22 COLOR NEGRO	1,909.00	0.00	0.00	0.00	1,909.00	0.00
1.2.4.1.1.000-0026	01 SILLA OHS 22 C/BRAZOS COLOR NEGRO	1,178.75	0.00	0.00	0.00	1,178.75	0.00
1.2.4.1.1.000-0027	20BANCOS GIRATORIOS	10,010.52	0.00	0.00	0.00	10,010.52	0.00
1.2.4.1.1.000-0028	01 SILLA SECRETARIAL OHS22 C/BRAZOS	1,178.75	0.00	0.00	0.00	1,178.75	0.00
1.2.4.1.1.000-0029	03 MESA TUBULARES DE 1.30X2.52X.90	3,933.00	0.00	0.00	0.00	3,933.00	0.00
1.2.4.1.1.000-0030	02 LOKERS METALICOS DE 4 GAVETAS	1,306.40	0.00	0.00	0.00	1,306.40	0.00
1.2.4.1.1.000-0031	02 ARCHIVEROS METALICOS DE 4 GAVETAS	1,886.00	0.00	0.00	0.00	1,886.00	0.00
1.2.4.1.1.000-0032	01 BANCO MOVIL CON SIST DE AUTOFRENO	1,104.00	0.00	0.00	0.00	1,104.00	0.00
1.2.4.1.1.000-0033	40 SOPORTA LIBROS TIPO ESCUADRA	1,092.50	0.00	0.00	0.00	1,092.50	0.00
1.2.4.1.1.000-0034	03 ARCHIVEROS K EKTGR UNIVERSAL	420.00	0.00	0.00	0.00	420.00	0.00
1.2.4.1.1.000-0035	20 BUTACAS OXFORD	4,485.00	0.00	0.00	0.00	4,485.00	0.00
1.2.4.1.1.000-0036	01 BANCO C/SIERRA REP RID TS2412	6,700.00	0.00	0.00	0.00	6,700.00	0.00
1.2.4.1.1.000-0037	05 LOKERS DE 4 PUERTAS COLOR GRIS	2,676.62	0.00	0.00	0.00	2,676.62	0.00
1.2.4.1.1.000-0038	01 SILLA SECRETARIAL JUNIOR	402.62	0.00	0.00	0.00	402.62	0.00
1.2.4.1.1.000-0039	15 BANCOS CON ASIENTO CUADRADO 35X35X75	0.00	0.00	0.00	0.00	0.00	0.00
1.2.4.1.1.000-0040	15 BANCOS CON ASIENTO CUADRADO 35X35X60	0.00	0.00	0.00	0.00	0.00	0.00
1.2.4.1.1.000-0041	01 MUEBLE PORTA PAPELES CON 3 TUBOS	1,097.00	0.00	0.00	0.00	1,097.00	0.00
1.2.4.1.1.000-0042	01 MUEBLE PORTAPAPELES DE 3 TUBOS	920.00	0.00	0.00	0.00	920.00	0.00
1.2.4.1.1.000-0043	01 MESA DE SUBSION	2,415.00	0.00	0.00	0.00	2,415.00	0.00
1.2.4.1.1.000-0044	01 SILLA SECRETARIAL OHS-20	0.00	0.00	0.00	0.00	0.00	0.00
1.2.4.1.1.000-0045	08 GABINETES TIPO CENICERO	6,550.40	0.00	0.00	0.00	6,550.40	0.00
1.2.4.1.1.000-0046	03 GABINETES UNIVERSALES DE 1.80 X .90 X .40	8,849.25	0.00	0.00	0.00	8,849.25	0.00
1.2.4.1.1.000-0047	20 BANCOS DE MADERA GRANDES	0.00	0.00	0.00	0.00	0.00	0.00
1.2.4.1.1.000-0048	05 BANCOS DE MADERA CHICOS	0.00	0.00	0.00	0.00	0.00	0.00
1.2.4.1.1.000-0049	01 MESA DE TRABAJO DE 2.32 X 1.30 X.95	1,552.50	0.00	0.00	0.00	1,552.50	0.00

1.2.4.1.1.000-0050	08 SILLAS SECRETARIALES	4,232.00	0.00	0.00	0.00	4,232.00	0.00
1.2.4.1.1.000-0051	02 GABINETES DE 1.80 CON 3 ENTREPAÑOS	3,034.16	0.00	0.00	0.00	3,034.16	0.00
1.2.4.1.1.000-0052	03 LOKERS DE 4 GAVETAS C/PORTACANDADO	2,049.82	0.00	0.00	0.00	2,049.82	0.00
1.2.4.1.1.000-0053	24 PUPITRES DE CAPACITACION	8,611.20	0.00	0.00	0.00	8,611.20	0.00
1.2.4.1.1.000-0054	5 SILLAS DE VISITA COLOR NEGRO	1,917.05	0.00	0.00	0.00	1,917.05	0.00
1.2.4.1.1.000-0055	24 SILLAS DE VISITANTE	9,915.30	0.00	0.00	0.00	9,915.30	0.00
1.2.4.1.1.000-0056	2 SILLA SECRETARIAL	2,300.00	0.00	0.00	0.00	2,300.00	0.00
1.2.4.1.1.000-0057	1 MODULO EJECUTIVO	7,142.31	0.00	0.00	0.00	7,142.31	0.00
1.2.4.1.1.000-0058	1 SILLON EJECUTIVO NEGRO	0.00	0.00	0.00	0.00	0.00	0.00
1.2.4.1.1.000-0059	1 ARCHIVERO CON 2 GAVETAS	1,184.56	0.00	0.00	0.00	1,184.56	0.00
1.2.4.1.1.000-0060	6 MESAS DE ALUMINIO	4,416.00	0.00	0.00	0.00	4,416.00	0.00
1.2.4.1.1.000-0061	1 MODULO EJECUTIVO L700	5,612.80	0.00	0.00	0.00	5,612.80	0.00
1.2.4.1.1.000-0062	1 ARCHIVERO CON 2 GAVETAS L700	1,767.79	0.00	0.00	0.00	1,767.79	0.00
1.2.4.1.1.000-0063	4 GAVINETE DE .80*.45*.40 M	5,917.44	0.00	0.00	0.00	5,917.44	0.00
1.2.4.1.1.000-0064	2 ESCRITORIOS	3,001.50	0.00	0.00	0.00	3,001.50	0.00
1.2.4.1.1.000-0065	2 LATERAL DE 1X.40X.75 M	3,578.00	0.00	0.00	0.00	3,578.00	0.00
1.2.4.1.1.000-0066	1 PLANERO METALICO BEIGE 1.35X1.30X1	8,280.00	0.00	0.00	0.00	8,280.00	0.00
1.2.4.1.1.000-0067	1 GAVINETE UNIVERSAL 1.80 C CHAPA	1,606.32	0.00	0.00	0.00	1,606.32	0.00
1.2.4.1.1.000-0068	1 ARCHIVERO METALICO 3 GAVETAS	2,061.72	0.00	0.00	0.00	2,061.72	0.00
1.2.4.1.1.000-0069	13 TAMBURETES	11,638.58	0.00	0.00	0.00	11,638.58	0.00
1.2.4.1.1.000-0070	MESA DE TRABAJO	4,000.00	0.00	0.00	0.00	4,000.00	0.00
1.2.4.1.1.000-0071	3 ARCHIVEROS GAVETA METALICO	3,788.10	0.00	0.00	0.00	3,788.10	0.00
1.2.4.1.1.000-0072	2 GABINETE UNIVERSAL 1.80	3,212.64	0.00	0.00	0.00	3,212.64	0.00
1.2.4.1.1.000-0073	3 GABINETE METALICO 2 PUERTAS Y CHAPA	3,829.50	0.00	0.00	0.00	3,829.50	0.00
1.2.4.1.1.000-0074	ESCRITORIO SECRETARIAL mod K2	2,483.08	0.00	0.00	0.00	2,483.08	0.00
1.2.4.1.1.000-0075	ESRITORIO 1 CUBIERTA DE BALA	3,369.58	0.00	0.00	0.00	3,369.58	0.00
1.2.4.1.1.000-0076	ARCHIVEROS VERTICAL DE DOS GAVETAS	4,491.28	0.00	0.00	0.00	4,491.28	0.00
1.2.4.1.1.000-0077	SILLON EJECUTIVO EN PIEL RESPALDO	1,129.88	0.00	0.00	0.00	1,129.88	0.00
1.2.4.1.1.000-0078	(2) SILLA SECRETARIAL NEUMATICA	2,660.82	0.00	0.00	0.00	2,660.82	0.00
1.2.4.1.1.000-0079	1 ESCRITORIO CON LATERAL CEREZO	3,906.55	0.00	0.00	0.00	3,906.55	0.00
1.2.4.1.1.000-0080	1 ARCHIVERO 2 GAVETAS	1,258.10	0.00	0.00	0.00	1,258.10	0.00
1.2.4.1.1.000-0081	1 SILLA DE VISITANTE ELIPTICA	1,925.96	0.00	0.00	0.00	1,925.96	0.00
1.2.4.1.1.000-0082	SILLA DE VISITANTE ELIPTICA	2,530.00	0.00	0.00	0.00	2,530.00	0.00
1.2.4.1.1.000-0083	BANCO MOD.PL-09 CROMADOS	2,898.00	0.00	0.00	0.00	2,898.00	0.00
1.2.4.1.1.000-0084	BANCO MOD.PL-70 CM ALTO	2,587.50	0.00	0.00	0.00	2,587.50	0.00
1.2.4.1.1.000-0085	BANCOS MOD PL CROMADOS	2,639.25	0.00	0.00	0.00	2,639.25	0.00
1.2.4.1.1.000-0086	GAVINETE METALICO PARA PROYECTOR	2,461.00	0.00	0.00	0.00	2,461.00	0.00
1.2.4.1.1.000-0087	(1) ESCRITORIO 1.20X60 C/LATERAL	2,645.00	0.00	0.00	0.00	2,645.00	0.00
1.2.4.1.1.000-0088	(20) BANCOS CROMADOS C/RESPALDO NEGROS	7,820.00	0.00	0.00	0.00	7,820.00	0.00
1.2.4.1.1.000-0089	(1) MESA CIRCULAR 1.20M GRAFITO NEGRO	1,265.00	0.00	0.00	0.00	1,265.00	0.00
1.2.4.1.1.000-0090	(1) ARCHIVERO C/CAJON 80X50X75 CEREZO	1,679.00	0.00	0.00	0.00	1,679.00	0.00
1.2.4.1.1.000-0091	(12) SILLAS NEGRAS P/VISITANTE	3,864.00	0.00	0.00	0.00	3,864.00	0.00
1.2.4.1.1.000-0092	(18) ANAQUEL 6 ENTREPAÑOS 2.20M GRIS	11,757.60	0.00	0.00	0.00	11,757.60	0.00
1.2.4.1.1.000-0093	(1) ARCHIVERO METALICO 1 CAJON C/CHAPA GRIS	713.00	0.00	0.00	0.00	713.00	0.00
1.2.4.1.1.000-0094	(1) ARCHIVERO METALICO 3 CAJONES C/CHAPA GRIS	1,104.00	0.00	0.00	0.00	1,104.00	0.00
1.2.4.1.1.000-0095	(1) GABINETE MET. 2 PTAS 2 ENTREP. 1.30M GRIS	862.50	0.00	0.00	0.00	862.50	0.00
1.2.4.1.1.000-0096	(1) GABINETE MET. 2 PTAS 2 ENTREP. 0.92M GRIS	908.50	0.00	0.00	0.00	908.50	0.00
1.2.4.1.1.000-0097	(1) GABINETE MET. 2 PTAS 3 ENTREP. 1.80M GRIS	1,017.75	0.00	0.00	0.00	1,017.75	0.00
1.2.4.1.1.000-0098	(1) ANAQUEL METALICO 1.20M GRIS	425.50	0.00	0.00	0.00	425.50	0.00
1.2.4.1.1.000-0099	(2) ESCRITORIO 1.20X70X75M C/CAJONES Y CHAPA	2,934.80	0.00	0.00	0.00	2,934.80	0.00
1.2.4.1.1.000-0100	(2) ARCHIVERO 50X50X75 2 CAJONES CHAPA Y	2,049.30	0.00	0.00	0.00	2,049.30	0.00
1.2.4.1.1.000-0101	(1) CREDENZA 2 PTAS C CHAPA Y RUEDAS CEREZO	1,459.35	0.00	0.00	0.00	1,459.35	0.00
1.2.4.1.1.000-0102	(6) SILLAS OPERATIVAS C/RUEDAS Y DESCANZA	3,360.30	0.00	0.00	0.00	3,360.30	0.00
1.2.4.1.1.000-0103	(2) ARCHIVEROS METALICOS C/4 CAJONES GRIS	2,500.10	0.00	0.00	0.00	2,500.10	0.00
1.2.4.1.1.000-0104	(7) BANCO ALTO CORMADO PLIANA NEGRO	3,542.00	0.00	0.00	0.00	3,542.00	0.00
1.2.4.1.1.000-0105	GABINETE ATLANTA GRIS	299.91	0.00	0.00	0.00	299.91	0.00
1.2.4.1.1.000-0106	(10) Pupitres oxford metalicos color arena	5,974.00	0.00	0.00	0.00	5,974.00	0.00
1.2.4.1.1.000-0107	(1) SILLAS SECRETARIAL 10125 NEGRA OFIPLAN	1,068.36	0.00	0.00	0.00	1,068.36	0.00
1.2.4.1.1.000-0108	(1) SILLAS SECRETARIAL 10125 NEGRA OFIPLAN	1,068.36	0.00	0.00	0.00	1,068.36	0.00
1.2.4.1.1.000-0109	(1) SILLAS SECRETARIAL 10125 NEGRA OFIPLAN	1,068.36	0.00	0.00	0.00	1,068.36	0.00
1.2.4.1.1.000-0110	(1) SILLA SECRETARIAL A115 SIN BRAZOS	962.78	0.00	0.00	0.00	962.80	0.00
1.2.4.1.1.000-0111	(1) SILLA SECRETARIAL A115 SIN BRAZOS	962.80	0.00	0.00	0.00	962.80	0.00
1.2.4.1.1.000-0112	(1) SILLA SECRETARIAL A115 SIN BRAZOS	962.80	0.00	0.00	0.00	962.80	0.00
1.2.4.1.1.000-0113	(1) Gaveta a pared o palomera con piston	1,415.20	0.00	0.00	0.00	1,415.20	0.00
1.2.4.1.2	MUEBLES, EXCEPTO DE OFICINA Y ESTANTERÍA 512	197,012.97	0.00	0.00	0.00	197,012.97	0.00
	MUEBLES, EXCEPTO DE OFICINA Y ESTANTERÍA						
1.2.4.1.2.000-0001	10 CABALLETES .50 X .20 X .40	2,691.00	0.00	0.00	0.00	2,691.00	0.00
1.2.4.1.2.000-0002	10 MARTCOS P/PIZARRON DE CELOTEX	2,300.00	0.00	0.00	0.00	2,300.00	0.00
1.2.4.1.2.000-0003	07 BASTIDORES .40X .40	0.00	0.00	0.00	0.00	0.00	0.00
1.2.4.1.2.000-0004	01 BASTIDOR DE .40 X 60	0.00	0.00	0.00	0.00	0.00	0.00
1.2.4.1.2.000-0005	BASTIDOR DE .965 X 1.48	0.00	0.00	0.00	0.00	0.00	0.00
1.2.4.1.2.000-0006	BASTIDOR DE 1.29 X 1.72	0.00	0.00	0.00	0.00	0.00	0.00
1.2.4.1.2.000-0007	BASTIDOR DE .753 X 1.295	0.00	0.00	0.00	0.00	0.00	0.00
1.2.4.1.2.000-0008	20 BURROS DE PINO DE 1.50	2,760.00	0.00	0.00	0.00	2,760.00	0.00
1.2.4.1.2.000-0009	20 CABALLETES DE 1.80 X .70 PINO	21,390.00	0.00	0.00	0.00	21,390.00	0.00
1.2.4.1.2.000-0010	10 CABALLETES DE 1.50 X .60 DE PINO	5,750.00	0.00	0.00	0.00	5,750.00	0.00
1.2.4.1.2.000-0011	20 CUBOS DE PINO DE .40 X .50	3,910.00	0.00	0.00	0.00	3,910.00	0.00
1.2.4.1.2.000-0012	2 TELAR DE ENCUDERNACION	11,350.50	0.00	0.00	0.00	11,350.50	0.00
1.2.4.1.2.000-0013	BANCO PARA PRENSA	977.50	0.00	0.00	0.00	977.50	0.00
1.2.4.1.2.000-0014	MESA DE TRABAJO P/JOYERO	2,530.00	0.00	0.00	0.00	2,530.00	0.00
1.2.4.1.2.000-0015	BURROS PARA TRABAJO	9,832.50	0.00	0.00	0.00	9,832.50	0.00
1.2.4.1.2.000-0016	CARROS MANUALES DE MADERA	10,235.00	0.00	0.00	0.00	10,235.00	0.00
1.2.4.1.2.000-0017	CABALLETE 2.30 X 1.50	3,450.00	0.00	0.00	0.00	3,450.00	0.00
1.2.4.1.2.000-0018	(2) PATIN HIDRAULICO WTC NEW LINE	9,545.00	0.00	0.00	0.00	9,545.00	0.00
1.2.4.1.2.000-0019	(1) CARRO TIPO PLATAFORMA	5,261.27	0.00	0.00	0.00	5,261.27	0.00
1.2.4.1.2.000-0020	(1) ELEVADOR MANUAL TIPO PLATAFORMA	11,727.70	0.00	0.00	0.00	11,727.70	0.00
1.2.4.1.2.000-0021	(7) BASTIDORES CON CUÑAS DE MADERA CEDRO	0.00	0.00	0.00	0.00	0.00	0.00
1.2.4.1.2.000-0022	(1) MARCO RANURA DE CEDRO CUÑAS	0.00	0.00	0.00	0.00	0.00	0.00
1.2.4.1.2.000-0023	(1) MARCO RANURA DE CEDRO CUÑAS .40X.52	0.00	0.00	0.00	0.00	0.00	0.00
1.2.4.1.2.000-0024	(4) TABLONES MET. P/ANDAMIO 2.40 MTS	2,530.00	0.00	0.00	0.00	2,530.00	0.00
1.2.4.1.2.000-0025	(2) TABLONES MET. P/ANDAMIO 2.00 MTS	1,265.00	0.00	0.00	0.00	1,265.00	0.00
1.2.4.1.2.000-0026	01 PRENSA MECANIXCA DE.52 X .76	33,522.50	0.00	0.00	0.00	33,522.50	0.00
1.2.4.1.2.000-0027	01 PRENSA DE MAPAS DE 1.20 X 2.40	24,495.00	0.00	0.00	0.00	24,495.00	0.00
1.2.4.1.2.000-0028	01 PRENSA DE CAJOS PARA ENCUDERNACION	11,270.00	0.00	0.00	0.00	11,270.00	0.00
1.2.4.1.2.000-0029	(2) PLANCHAS DE REENTELADO 2009	8,700.00	0.00	0.00	0.00	8,700.00	0.00
1.2.4.1.2.000-0030	PLANCHAS DE RENTELADO	6,900.00	0.00	0.00	0.00	6,900.00	0.00

1.2.4.1.2.000-0031	RACK DE SECADO 70X 1	4,620.00	0.00	0.00	0.00	4,620.00	0.00
1.2.4.1.3	EQUIPO DE CÓMPUTO Y DE TECNOLOGÍAS DE LA INFORMACIÓN 515 EQUIPO DE CÓMPUTO Y DE TECNOLOGÍAS DE LA INFORMACIÓN	707,281.33	0.00	0.00	0.00	707,281.33	0.00
1.2.4.1.3.000-0001	10 REGULADORES ELECT DE 1000 WATTS	0.00	0.00	0.00	0.00	0.00	0.00
1.2.4.1.3.000-0002	1REGULADOR ELECTRONICO 1000 WATTS	529.00	0.00	0.00	0.00	529.00	0.00
1.2.4.1.3.000-0003	1REGULADOR ELECTRONICO 1000 WATTS	0.00	0.00	0.00	0.00	0.00	0.00
1.2.4.1.3.000-0004	02 REGULADORES	839.50	0.00	0.00	0.00	839.50	0.00
1.2.4.1.3.000-0005	01 NOBREAK 800 VA	1,610.00	0.00	0.00	0.00	1,610.00	0.00
1.2.4.1.3.000-0006	01 NOBREAK 1000 VA	0.00	0.00	0.00	0.00	0.00	0.00
1.2.4.1.3.000-0007	02 NOBREAK 800 VA	3,220.00	0.00	0.00	0.00	3,220.00	0.00
1.2.4.1.3.000-0008	10 COMPUTADORAS CELERON 600	14,352.68	0.00	0.00	0.00	14,352.68	0.00
1.2.4.1.3.000-0009	01 IMPRESORA HP LASER JET 1100	0.00	0.00	0.00	0.00	0.00	0.00
1.2.4.1.3.000-0010	01 IMPRESORA HP LASER JET 610C	1,086.13	0.00	0.00	0.00	1,086.13	0.00
1.2.4.1.3.000-0011	01 SCANNER HP 5300	3,616.04	0.00	0.00	0.00	3,616.04	0.00
1.2.4.1.3.000-0012	01 CD REGRAVABLE EXTERNO H.P.	0.00	0.00	0.00	0.00	0.00	0.00
1.2.4.1.3.000-0013	01 CD REGRAVABLE INTERNO HP	3,230.34	0.00	0.00	0.00	3,230.34	0.00
1.2.4.1.3.000-0014	2 NO BREAK CON REG PROTEC TELEF	2,500.00	0.00	0.00	0.00	2,500.00	0.00
1.2.4.1.3.000-0015	01 IMPRESORA	0.00	0.00	0.00	0.00	0.00	0.00
1.2.4.1.3.000-0016	02 REGULADORES	230.00	0.00	0.00	0.00	230.00	0.00
1.2.4.1.3.000-0017	01 IMPRESORA HP DESKJET 840	1,600.00	0.00	0.00	0.00	1,600.00	0.00
1.2.4.1.3.000-0018	01 COMPUTADORA INTEL CELERON 667	0.00	0.00	0.00	0.00	0.00	0.00
1.2.4.1.3.000-0019	01 REGULADOR TDE 1000	230.00	0.00	0.00	0.00	230.00	0.00
1.2.4.1.3.000-0020	01 REGULADOR TDE 1000	1,276.50	0.00	0.00	0.00	1,276.50	0.00
1.2.4.1.3.000-0021	01 FUENTE DE PODER	7,617.24	0.00	0.00	0.00	7,617.24	0.00
1.2.4.1.3.000-0022	02 COMPUTADORAS CELERON	14,352.67	0.00	0.00	0.00	14,352.67	0.00
1.2.4.1.3.000-0023	05 COMPUTADORAS EMB PENTIUM III 806	0.00	0.00	0.00	0.00	0.00	0.00
1.2.4.1.3.000-0024	15 REGULADORES MX100CON 4 CONTACTOS	2,640.40	0.00	0.00	0.00	2,640.40	0.00
1.2.4.1.3.000-0025	01 COMPUTADORAS PENTIUM IV	0.00	0.00	0.00	0.00	0.00	0.00
1.2.4.1.3.000-0026	01 COMPUTADORA LAP TOP SATELLITE CELERON	18,285.00	0.00	0.00	0.00	18,285.00	0.00
1.2.4.1.3.000-0027	01 IMPRESORA EPSON STYLUS 820P	0.00	0.00	0.00	0.00	0.00	0.00
1.2.4.1.3.000-0028	01 COMPUTADORA PENTIUM IV 1.7 GHZ	8,165.00	0.00	0.00	0.00	8,165.00	0.00
1.2.4.1.3.000-0029	01 COPIADORA XERFX MOD 315	43,704.39	0.00	0.00	0.00	43,704.39	0.00
1.2.4.1.3.000-0030	03 COMPUTADORAS INTEL PENTIUM IV	0.00	0.00	0.00	0.00	0.00	0.00
1.2.4.1.3.000-0031	01 IMPRESORA LASER 1000	0.00	0.00	0.00	0.00	0.00	0.00
1.2.4.1.3.000-0032	01 IMPRESORA HP DESKJET 920	1,897.50	0.00	0.00	0.00	1,897.50	0.00
1.2.4.1.3.000-0033	02 REGULADORES MX1000 CON 4 CONTACTOS	0.00	0.00	0.00	0.00	0.00	0.00
1.2.4.1.3.000-0034	01 COMPUTADORA TOSHIBA 1400	0.00	0.00	0.00	0.00	0.00	0.00
1.2.4.1.3.000-0035	01 SCANNER MICROTEK MOD VGUPL	1,782.50	0.00	0.00	0.00	1,782.50	0.00
1.2.4.1.3.000-0036	01 IMPRESORA EPSON C420X	0.00	0.00	0.00	0.00	0.00	0.00
1.2.4.1.3.000-0037	09 COMPUTADORAS ACER VERITON 5600 G IL2800	105,133.00	0.00	0.00	0.00	105,133.00	0.00
1.2.4.1.3.000-0038	03 NO BREAK 800 VA MERAK	0.00	0.00	0.00	0.00	0.00	0.00
1.2.4.1.3.000-0039	03 REGULADORES MEXMAL	180.00	0.00	0.00	0.00	180.00	0.00
1.2.4.1.3.000-0040	01 COMPUTADORA HACER VERITON 5600G	0.00	0.00	0.00	0.00	0.00	0.00
1.2.4.1.3.000-0041	02 IMPRESORAS HP LASERJET 1300	0.00	0.00	0.00	0.00	0.00	0.00
1.2.4.1.3.000-0042	03 COMPUTADORAS LAPTOP TOSHIBA SAT A60	0.00	0.00	0.00	0.00	0.00	0.00
1.2.4.1.3.000-0043	01 COMP LAPTOP TOSHIBA SATELITE A60	0.00	0.00	0.00	0.00	0.00	0.00
1.2.4.1.3.000-0044	02 COMPUTADORA ACER VERITON 5600	29,670.00	0.00	0.00	0.00	29,670.00	0.00
1.2.4.1.3.000-0045	2 NO BREAK (serie E04K03463)	0.00	0.00	0.00	0.00	0.00	0.00
1.2.4.1.3.000-0046	02 REGULADORES MICROVOLTINET 120 C	0.00	0.00	0.00	0.00	0.00	0.00
1.2.4.1.3.000-0047	CPU AMD ATHLON	0.00	0.00	0.00	0.00	0.00	0.00
1.2.4.1.3.000-0048	DISCO DURO 40 GB	676.93	0.00	0.00	0.00	676.93	0.00
1.2.4.1.3.000-0049	TARJETA MADRE PCCHIP	601.58	0.00	0.00	0.00	601.58	0.00
1.2.4.1.3.000-0050	DDR KINGSTON	588.25	0.00	0.00	0.00	588.25	0.00
1.2.4.1.3.000-0051	IMPRESORA EPSON SIYLUS	1,592.90	0.00	0.00	0.00	1,592.90	0.00
1.2.4.1.3.000-0052	(3) COMPUTADORA HP MOD PAVILLON	27,920.10	0.00	0.00	0.00	27,920.10	0.00
1.2.4.1.3.000-0053	(1) COMPUTADORA SONY	13,823.34	0.00	0.00	0.00	13,823.34	0.00
1.2.4.1.3.000-0054	(1) IMPRESORA HP PHOTOSMART	2,016.77	0.00	0.00	0.00	2,016.77	0.00
1.2.4.1.3.000-0055	(1) TARJETA DE CAPTURA DE VIDEO	5,341.75	0.00	0.00	0.00	5,341.75	0.00
1.2.4.1.3.000-0056	(1) PROCESADOR SOKET 370 CELERON	850.00	0.00	0.00	0.00	850.00	0.00
1.2.4.1.3.000-0057	(1) PROCESADOR PIII866 mnz	750.00	0.00	0.00	0.00	750.00	0.00
1.2.4.1.3.000-0058	(2) COMPUTADORA HP PAVILLION	9,306.70	0.00	0.00	0.00	9,306.70	0.00
1.2.4.1.3.000-0059	(2) COMPUTADORA HP PAVILLION	20,700.00	0.00	0.00	0.00	20,700.00	0.00
1.2.4.1.3.000-0060	(1) TECLADO P/LAPTOP TOSHIBA SATELITE	1,725.00	0.00	0.00	0.00	1,725.00	0.00
1.2.4.1.3.000-0061	(1) IMPRESORA HP LASERJET MOD. 1022	2,139.00	0.00	0.00	0.00	2,139.00	0.00
1.2.4.1.3.000-0062	(2) IMPRESORA HP DESKJET MOD. 6940	2,530.00	0.00	0.00	0.00	2,530.00	0.00
1.2.4.1.3.000-0063	(2) COMPUTADORA HP PAVILLION SLIMLINE	25,300.00	0.00	0.00	0.00	25,300.00	0.00
1.2.4.1.3.000-0064	(1)LAPTOP SONY VAIO	14,653.30	0.00	0.00	0.00	14,653.30	0.00
1.2.4.1.3.000-0065	(1) SCANNER HP SCANJET G2410	0.00	0.00	0.00	0.00	0.00	0.00
1.2.4.1.3.000-0066	(1) DISCO DURO 500Gb SEAGATE	1,599.20	0.00	0.00	0.00	1,599.20	0.00
1.2.4.1.3.000-0067	(2) NO BREAK SOLA BASIC 1000VA 4 CONTACTOS	5,520.01	0.00	0.00	0.00	5,520.01	0.00
1.2.4.1.3.000-0068	(1) DICO DURO EXTERNO 250 GB SATA	1,300.00	0.00	0.00	0.00	1,300.00	0.00
1.2.4.1.3.000-0069	(1) COMPUTADORA HP PAVILLION SLIMLINE S5210LA	13,497.00	0.00	0.00	0.00	13,497.00	0.00
1.2.4.1.3.000-0070	(1) DISCO DURO 500GB ADATA	0.00	0.00	0.00	0.00	0.00	0.00
1.2.4.1.3.000-0071	(1) COMPUTADORA HP MINILAPTOP 210-1129	8,120.00	0.00	0.00	0.00	8,120.00	0.00
1.2.4.1.3.000-0072	(1) COMPUTADORA PIXXO ALL IN ONE NEGRA 250GB	5,678.20	0.00	0.00	0.00	5,678.20	0.00
1.2.4.1.3.000-0073	(5) COMPUTADORAS HP ALL IN ONE DCE350	29,522.00	0.00	0.00	0.00	29,522.00	0.00
1.2.4.1.3.000-0074	(1) SCANNER HP SCANJET 5590	4,770.66	0.00	0.00	0.00	4,770.66	0.00
1.2.4.1.3.000-0075	DISCO DURO I DE 80 GB	1,380.00	0.00	0.00	0.00	1,380.00	0.00
1.2.4.1.3.000-0076	(4) NO BREAK SOLA BASIC MICRO SR 800	5,428.00	0.00	0.00	0.00	5,428.00	0.00
1.2.4.1.3.000-0077	(1) DISCO DURO	1,359.06	0.00	0.00	0.00	1,359.06	0.00
1.2.4.1.3.000-00771	(1) LAPTOP TOSHIBA SATELLITE NS55305605K	1.00	0.00	0.00	0.00	1.00	0.00
1.2.4.1.3.000-0078	(1) PC HP PRO DESK 600 G1 SFF COREI3 4330	8,954.76	0.00	0.00	0.00	8,954.76	0.00
1.2.4.1.3.000-0079	(1) PC HP PRO DESK 600 G1 SFF COREI3 4330	8,954.76	0.00	0.00	0.00	8,954.76	0.00
1.2.4.1.3.000-0080	(1) PC HP PRO DESK 600 G1 SFF COREI3 4330	8,954.76	0.00	0.00	0.00	8,954.76	0.00
1.2.4.1.3.000-0081	(1) PC HP PRO DESK 600 G1 SFF COREI3 4330	8,954.76	0.00	0.00	0.00	8,954.76	0.00
1.2.4.1.3.000-0082	(1) PC HP PRO DESK 600 G1 SFF COREI3 4330	8,954.76	0.00	0.00	0.00	8,954.76	0.00
1.2.4.1.3.000-0083	(1) PC HP PRO DESK 600 G1 SFF COREI3 4330	8,954.76	0.00	0.00	0.00	8,954.76	0.00
1.2.4.1.3.000-0084	(1) PC HP PRO DESK 600 G1 SFF COREI3 4330	8,954.76	0.00	0.00	0.00	8,954.76	0.00
1.2.4.1.3.000-0085	(1) PC HP PRO DESK 600 G1 SFF COREI3 4330	8,954.76	0.00	0.00	0.00	8,954.76	0.00
1.2.4.1.3.000-0086	(1) PC HP PRO DESK 600 G1 SFF COREI3 4330	8,954.76	0.00	0.00	0.00	8,954.76	0.00
1.2.4.1.3.000-0087	(1) MONITOR HP LED VALUE LV1911 18.5"	1,444.35	0.00	0.00	0.00	1,444.35	0.00
1.2.4.1.3.000-0088	(1) MONITOR HP LED VALUE LV1911 18.5"	1,444.35	0.00	0.00	0.00	1,444.35	0.00
1.2.4.1.3.000-0089	(1) MONITOR HP LED VALUE LV1911 18.5"	1,444.35	0.00	0.00	0.00	1,444.35	0.00
1.2.4.1.3.000-0090	(1) MONITOR HP LED VALUE LV1911 18.5"	1,444.35	0.00	0.00	0.00	1,444.35	0.00
1.2.4.1.3.000-0091	(1) MONITOR HP LED VALUE LV1911 18.5"	1,444.35	0.00	0.00	0.00	1,444.35	0.00

1.2.4.1.3.000-0092	(1) MONITOR HP LED VALUE LV1911 18.5"	1,444.35	0.00	0.00	0.00	1,444.35	0.00
1.2.4.1.3.000-0093	(1) MONITOR HP LED VALUE LV1911 18.5"	1,444.35	0.00	0.00	0.00	1,444.35	0.00
1.2.4.1.3.000-0094	(1) MONITOR HP LED VALUE LV1911 18.5"	1,444.35	0.00	0.00	0.00	1,444.35	0.00
1.2.4.1.3.000-0095	(1) MONITOR HP LED VALUE LV1911 18.5"	1,444.35	0.00	0.00	0.00	1,444.35	0.00
1.2.4.1.3.000-0096	(1) SCANNER BROTHER AV ADS2000	4,510.85	0.00	0.00	0.00	4,510.85	0.00
1.2.4.1.3.000-0097	(1) IMPRESORA LASERJET HP 1102W 19PPM NEGRO	1,180.33	0.00	0.00	0.00	1,180.33	0.00
1.2.4.1.3.000-0098	(1) IMPRESORA LASERJET HP 1102W 19PPM NEGRO	1,180.33	0.00	0.00	0.00	1,180.33	0.00
1.2.4.1.3.000-0099	(1) IMPRESORA LASERJET HP 1102W 19PPM NEGRO	1,180.33	0.00	0.00	0.00	1,180.33	0.00
1.2.4.1.3.000-0100	(1) IMPRESORA LASERJET HP 1102W 19PPM NEGRO	1,180.33	0.00	0.00	0.00	1,180.33	0.00
1.2.4.1.3.000-0101	(1) MULTIFUNCIONAL LASERJET HP PROM225DW	6,063.09	0.00	0.00	0.00	6,063.09	0.00
1.2.4.1.3.000-0102	(1) MULTIFUNCIONAL LASERJET HP PRO	7,770.84	0.00	0.00	0.00	7,770.84	0.00
1.2.4.1.3.000-0103	(1) COMPUTADORA DE ESC HP 700SFFMICRO	11,486.32	0.00	0.00	0.00	11,486.32	0.00
1.2.4.1.3.000-0104	(1) COMPUTADORA DE ESC HP 700SFFMICRO	11,486.32	0.00	0.00	0.00	11,486.32	0.00
1.2.4.1.3.000-0105	(1) COMPUTADORA DE ESC HP 700SFFMICRO	11,486.32	0.00	0.00	0.00	11,486.32	0.00
1.2.4.1.3.000-0106	(1) COMPUTADORA DE ESC HP 700SFFMICRO	11,486.32	0.00	0.00	0.00	11,486.32	0.00
1.2.4.1.3.000-0107	(1) COMPUTADORA DE ESC HP 700SFFMICRO	11,486.32	0.00	0.00	0.00	11,486.32	0.00
1.2.4.1.3.000-0108	(1) MONITOR 24 LED 1920X1080 VESA	2,898.84	0.00	0.00	0.00	2,898.84	0.00
1.2.4.1.3.000-0109	(1) MONITOR 24 LED 1920X1080 VESA	2,898.84	0.00	0.00	0.00	2,898.84	0.00
1.2.4.1.3.000-0110	(1) MONITOR 24 LED 1920X1080 VESA	2,898.84	0.00	0.00	0.00	2,898.84	0.00
1.2.4.1.3.000-0111	(1) MONITOR 24 LED 1920X1080 VESA	2,898.84	0.00	0.00	0.00	2,898.84	0.00
1.2.4.1.3.000-0112	(1) MONITOR 24 LED 1920X1080 VESA	2,898.84	0.00	0.00	0.00	2,898.84	0.00
1.2.4.1.3.000-0113	(1) CAMARA LOGITECH C920	926.84	0.00	0.00	0.00	926.84	0.00
1.2.4.1.3.000-0114	(1) CAMARA LOGITECH C920	926.84	0.00	0.00	0.00	926.84	0.00
1.2.4.1.3.000-0115	(1) CAMARA LOGITECH C920	926.84	0.00	0.00	0.00	926.84	0.00
1.2.4.1.3.000-0116	(1) CAMARA LOGITECH C920	926.84	0.00	0.00	0.00	926.84	0.00
1.2.4.1.3.000-0117	(1) CAMARA LOGITECH C920	926.84	0.00	0.00	0.00	926.84	0.00
1.2.4.1.3.000-0118	(1) HP PRODESK 405G2 MT AMD E1-6050 500GB	8,587.48	0.00	0.00	0.00	8,587.48	0.00
1.2.4.1.3.000-0119	(1) HP PRODESK 405G2 MT AMD E1-6050 500GB	8,587.48	0.00	0.00	0.00	8,587.48	0.00
1.2.4.1.3.000-0120	(1) HP PRODESK 405G2 MT AMD E1-6050 500GB	8,587.48	0.00	0.00	0.00	8,587.48	0.00
1.2.4.1.3.000-0121	(1) MONITOR LED HP 18.5 VALUE V193B 1366X766VGA	1,924.44	0.00	0.00	0.00	1,924.44	0.00
1.2.4.1.3.000-0122	(1) MONITOR LED HP 18.5 VALUE V193B 1366X766VGA	1,924.44	0.00	0.00	0.00	1,924.44	0.00
1.2.4.1.3.000-0123	(1) MONITOR LED HP 18.5 VALUE V193B 1366X766VGA	1,924.44	0.00	0.00	0.00	1,924.44	0.00
1.2.4.1.3.000-0124	(1) ESCANNER DUPLEX 24PPM 600X600	6,088.84	0.00	0.00	0.00	6,088.84	0.00
1.2.4.1.9	OTROS MOBILIARIOS Y EQUIPOS DE ADMINISTRACIÓN 519 OTROS MOBILIARIOS Y EQUIPOS DE ADMINISTRACIÓN	209,256.53	0.00	0.00	0.00	209,256.53	0.00
1.2.4.1.9.000-0001	14 FAROLES REDONDOS	84,000.00	0.00	0.00	0.00	84,000.00	0.00
1.2.4.1.9.000-0002	5 PERSIANAS ENROLLABLES	6,000.00	0.00	0.00	0.00	6,000.00	0.00
1.2.4.1.9.000-0003	4 LETRAS E C R O	1,191.40	0.00	0.00	0.00	1,191.40	0.00
1.2.4.1.9.000-0004	01 VENTILADOR DE PISO	0.00	0.00	0.00	0.00	0.00	0.00
1.2.4.1.9.000-0005	(4) VENTILADORES DE PEDESTAL	0.00	0.00	0.00	0.00	0.00	0.00
1.2.4.1.9.000-0006	01 EXTRACTOR SOLAR PALAM MOD HXM	10,373.00	0.00	0.00	0.00	10,373.00	0.00
1.2.4.1.9.000-0007	2 PERSIANAS DE GRAVEDAD PER 350	1,702.00	0.00	0.00	0.00	1,702.00	0.00
1.2.4.1.9.000-0008	01 MAQUINA DE ESCRIBIR BROTHER SERIE	1,127.00	0.00	0.00	0.00	1,127.00	0.00
1.2.4.1.9.000-0009	01 CALCULADORA MARCA CASIO DR 220	2,380.50	0.00	0.00	0.00	2,380.50	0.00
1.2.4.1.9.000-0010	04 PERSIANAS VERTICALES DE PVC	1,587.50	0.00	0.00	0.00	1,587.50	0.00
1.2.4.1.9.000-0011	01 TELEFONO DE ALCANCIA RC 3000	0.00	0.00	0.00	0.00	0.00	0.00
1.2.4.1.9.000-0012	05 PERSIANAS ENROLLABLES CON B	1,587.50	0.00	0.00	0.00	1,587.50	0.00
1.2.4.1.9.000-0013	02 VENTILADORES LASKO DE "24	738.00	0.00	0.00	0.00	738.00	0.00
1.2.4.1.9.000-0014	11 VENTILADORES LYTEK DE "16	1,774.00	0.00	0.00	0.00	1,774.00	0.00
1.2.4.1.9.000-0015	03 PERSIANAS VERTICALES DE P.V.C.	1,837.50	0.00	0.00	0.00	1,837.50	0.00
1.2.4.1.9.000-0016	01 PERSIANA ENROLLABLE	612.50	0.00	0.00	0.00	612.50	0.00
1.2.4.1.9.000-0017	04 ANDAMIOS	2,806.00	0.00	0.00	0.00	2,806.00	0.00
1.2.4.1.9.000-0018	08 LLANTAS P/ANDAMIO	2,024.00	0.00	0.00	0.00	2,024.00	0.00
1.2.4.1.9.000-0019	02 PERSIANAS DE PV LISAS	1,500.00	0.00	0.00	0.00	1,500.00	0.00
1.2.4.1.9.000-0020	02 PERSIANAS ENROLLABLES DE PVC	855.00	0.00	0.00	0.00	855.00	0.00
1.2.4.1.9.000-0021	16 PERSIANAS VERTICALES	10,130.00	0.00	0.00	0.00	10,130.00	0.00
1.2.4.1.9.000-0022	02 ESCALERAS DE TIJERA 708.-6	1,400.23	0.00	0.00	0.00	1,400.23	0.00
1.2.4.1.9.000-0023	01 ESCALERA DE TIJERA	1,049.40	0.00	0.00	0.00	1,049.40	0.00
1.2.4.1.9.000-0024	10 PERSIANAS VERTICALES DE PVC	10,600.00	0.00	0.00	0.00	10,600.00	0.00
1.2.4.1.9.000-0025	05 PERSIANAS ENROLLABLES CON B	5,300.00	0.00	0.00	0.00	5,300.00	0.00
1.2.4.1.9.000-0026	1 VENTILADOR INDUSTRIAL SIN QUEMADOR	2,415.00	0.00	0.00	0.00	2,415.00	0.00
1.2.4.1.9.000-0027	6 PERSIANAS HORIZONTALES	2,412.00	0.00	0.00	0.00	2,412.00	0.00
1.2.4.1.9.000-0028	2 PERSIANAS VERTICALES	746.00	0.00	0.00	0.00	746.00	0.00
1.2.4.1.9.000-0029	4 VENTILADORES MAJESTIC TORRE	1,306.20	0.00	0.00	0.00	1,306.20	0.00
1.2.4.1.9.000-0030	6 VENTILADOR MYTEC PEDESTAL	0.00	0.00	0.00	0.00	0.00	0.00
1.2.4.1.9.000-0031	(3) VENTILADOR MYTEC 3338 20"	520.00	0.00	0.00	0.00	520.00	0.00
1.2.4.1.9.000-0032	(2) VENTILADOR ROYAL RVT-15	0.00	0.00	0.00	0.00	0.00	0.00
1.2.4.1.9.000-0033	(2) ENFRIADOR DE AGUA/PORTAGARRAFON GE MOD	3,887.00	0.00	0.00	0.00	3,887.00	0.00
1.2.4.1.9.000-0034	(3) VENTILADOR PEDESTAL MYTEC STRARFAN 16"	0.00	0.00	0.00	0.00	0.00	0.00
1.2.4.1.9.000-0035	(2) MINIFRIGOBAR BLANCO GE 2 PIES	2,553.00	0.00	0.00	0.00	2,553.00	0.00
1.2.4.1.9.000-0036	(1) VENTILADOR PEDESTAL BIRTMAN	1,133.56	0.00	0.00	0.00	1,133.56	0.00
1.2.4.1.9.000-0037	(1) TRIPIE PARA PINTARRON RECTRACTIL QUARTET	1,099.06	0.00	0.00	0.00	1,099.06	0.00
1.2.4.1.9.000-0038	(2) CARRITO DE LIMPIEZA VILEDIA	1,809.00	0.00	0.00	0.00	1,809.00	0.00
1.2.4.1.9.000-0039	(1) JUEGO DE HERRAMIENTA COMBINADO (70 PZAS)	2,558.99	0.00	0.00	0.00	2,558.99	0.00
1.2.4.1.9.000-0040	02 RELOJES	359.00	0.00	0.00	0.00	359.00	0.00
1.2.4.1.9.000-0041	01 RELOJ DE PARED	189.00	0.00	0.00	0.00	189.00	0.00
1.2.4.1.9.000-0042	01 RELOJES CITIZEN	359.00	0.00	0.00	0.00	359.00	0.00
1.2.4.1.9.000-0043	05 RELOJ CITIZEN MOD 378	1,795.00	0.00	0.00	0.00	1,795.00	0.00
1.2.4.1.9.000-0044	02 CANDILES MOD LONDRES 8 LUCES	6,000.00	0.00	0.00	0.00	6,000.00	0.00
1.2.4.1.9.000-0045	01 CANDIL MOD LONDRES DE 6 LUCES	2,450.00	0.00	0.00	0.00	2,450.00	0.00
1.2.4.1.9.000-0046	01 TANQUE ESTACIONARIO DE 300 LTS	1,569.00	0.00	0.00	0.00	1,569.00	0.00
1.2.4.1.9.000-0047	01 ASPIRADORA	0.00	0.00	0.00	0.00	0.00	0.00
1.2.4.1.9.000-0048	01 EXTRACTOR OD TD/300	2,599.99	0.00	0.00	0.00	2,599.99	0.00
1.2.4.1.9.000-0049	01 AMPLIFICADOR SA 1100 CD	3,910.00	0.00	0.00	0.00	3,910.00	0.00
1.2.4.1.9.000-0050	01 MICROFONO MIC DM400	483.00	0.00	0.00	0.00	483.00	0.00
1.2.4.1.9.000-0051	01 MICROFONO DM 526	1,955.00	0.00	0.00	0.00	1,955.00	0.00
1.2.4.1.9.000-0052	01 MICROFONO DM	207.00	0.00	0.00	0.00	207.00	0.00
1.2.4.1.9.000-0053	02 BAFLES 15 HOT SHOT	1,955.00	0.00	0.00	0.00	1,955.00	0.00
1.2.4.1.9.000-0054	01 REFRIGERADOR BLUE-POINT	920.00	0.00	0.00	0.00	920.00	0.00
1.2.4.1.9.000-0055	06 RELOJES PARED CITIZEN	356.24	0.00	0.00	0.00	356.24	0.00
1.2.4.1.9.000-0056	VENTILADOR DE PIE	398.00	0.00	0.00	0.00	398.00	0.00
1.2.4.1.9.000-0057	2 VENTILADOR SANYO PEDESTAL	795.00	0.00	0.00	0.00	795.00	0.00

1.2.4.3.1.000-0029	01 THERMO HIGROMETRO PORTATL P/HUMEDAD	8,428.16	0.00	0.00	0.00	8,428.16	0.00
1.2.4.3.1.000-0030	01 THERMO HIGROMETRO PORTATL P/HUMEDAD	5,255.67	0.00	0.00	0.00	5,255.67	0.00
1.2.4.3.1.000-0031	01 ROTOEVAPORADOR C/BAÑO DE ACEITE HERD	40,906.65	0.00	0.00	0.00	40,906.65	0.00
1.2.4.3.1.000-0032	01 PIROMETRO DIGITAL TIPO PM 20700	7,042.36	0.00	0.00	0.00	7,042.36	0.00
1.2.4.3.1.000-0033	05 MICROSCOPIOS	39,847.50	0.00	0.00	0.00	39,847.50	0.00
1.2.4.3.1.000-0034	05 MEDIDORES DE HUMEDAD	46,198.97	0.00	0.00	0.00	46,198.97	0.00
1.2.4.3.1.000-0035	01 LAMPARA DE LUZ ULTRA VIOLETA	9,962.68	0.00	0.00	0.00	9,962.68	0.00
1.2.4.3.1.000-0036	01 TERMOHIGROMETRO	2,990.00	0.00	0.00	0.00	2,990.00	0.00
1.2.4.3.1.000-0037	01 BALANZA TRIPLE BRAZO	1,955.00	0.00	0.00	0.00	1,955.00	0.00
1.2.4.3.1.000-0038	TINTAS DE LAVADO	22,540.00	0.00	0.00	0.00	22,540.00	0.00
1.2.4.3.1.000-0039	01 EXTRACTOR AXIAL CON MOTOR 1.4 4 POLOS	11,442.50	0.00	0.00	0.00	11,442.50	0.00
1.2.4.3.1.000-0040	2 LAMPARA DE LUZ CONTINUA SLSL1000	4,439.99	0.00	0.00	0.00	4,439.99	0.00
1.2.4.3.1.000-0041	TERMONEBULIZADORA	16,800.00	0.00	0.00	0.00	16,800.00	0.00
1.2.4.3.1.000-0042	1 LAVA OJOS FISHER	5,836.25	0.00	0.00	0.00	5,836.25	0.00
1.2.4.3.1.000-0043	CAVITOR BIOSONIC US	8,600.00	0.00	0.00	0.00	8,600.00	0.00
1.2.4.3.1.000-0044	PH METROS MARCA HAWNA	11,313.70	0.00	0.00	0.00	11,313.70	0.00
1.2.4.3.1.000-0045	TERMOHIGROMETRO 5 PZAS	8,657.20	0.00	0.00	0.00	8,657.20	0.00
1.2.4.3.1.000-0046	MICROSCOPIO INVERTIDO	93,167.25	0.00	0.00	0.00	93,167.25	0.00
1.2.4.3.1.000-0047	EQ. RAYOS X PORTATIL	67,846.55	0.00	0.00	0.00	67,846.55	0.00
1.2.4.3.1.000-0048	CHASIS METAL METAL C/ PANTALLA	3,147.55	0.00	0.00	0.00	3,147.55	0.00
1.2.4.3.1.000-0049	CHASIS METAL METAL C/ PANTALLA	2,878.45	0.00	0.00	0.00	2,878.45	0.00
1.2.4.3.1.000-0050	CHASIS METAL METAL C/ PANTALLA	2,933.65	0.00	0.00	0.00	2,933.65	0.00
1.2.4.3.1.000-0051	(1) NEGATOSCOPIO DOBLE 1500 CD/M2	3,198.15	0.00	0.00	0.00	3,198.15	0.00
1.2.4.3.1.000-0052	(1) HUMIDIFICADOR ULTRASONICO 5.7	987.00	0.00	0.00	0.00	987.00	0.00
1.2.4.3.1.000-0053	(1) TERMOHIGROMETRO RADIO SHARK	599.00	0.00	0.00	0.00	599.00	0.00
1.2.4.3.1.000-0054	(2) FILTRO CARBON ACT P/BOMBA VACIO 1/4	3,772.00	0.00	0.00	0.00	3,772.00	0.00
1.2.4.3.1.000-0055	(2) FILTRO SILICA GEL P/BOMBA DE VACIO 3/8	5,237.42	0.00	0.00	0.00	5,237.42	0.00
1.2.4.3.1.000-0056	(1) LAMPARA DE MANO MARCA UVP 6 WATTS	5,692.50	0.00	0.00	0.00	5,692.50	0.00
1.2.4.3.1.000-0057	(2) FILTRO CUALSCENTE P/BOMBA DE V 1/4	3,063.92	0.00	0.00	0.00	3,063.92	0.00
1.2.4.3.1.000-0058	(2) FILTRO PALETAS ROTATIVAS P/ BOMBA 1/4	1,223.93	0.00	0.00	0.00	1,223.93	0.00
1.2.4.3.2	INSTRUMENTAL MÉDICO Y DE LABORATORIO 532	9,653.67	0.00	0.00	0.00	9,653.67	0.00
1.2.4.3.2.000-0001	(1) MANDIL DE PLOMO 0.5MM 69x95CM	2,466.77	0.00	0.00	0.00	2,466.77	0.00
1.2.4.3.2.000-0002	(1) GUANTE DE PLOMO 0.5MM 350MM LARGO	1,474.30	0.00	0.00	0.00	1,474.30	0.00
1.2.4.3.2.000-0003	(1) LENTES ANTEOJOS SLIM ROYAL 0.75MM	2,219.50	0.00	0.00	0.00	2,219.50	0.00
1.2.4.3.2.000-0004	(6) GANCHOS P/PLACAS RAYOS X VARIAS MEDIDAS	3,493.10	0.00	0.00	0.00	3,493.10	0.00
1.2.4.4	EQUIPO DE TRANSPORTE	425,975.00	0.00	0.00	0.00	425,975.00	0.00
1.2.4.4.1	AUTOMÓVILES Y EQUIPO TERRESTRE 541	425,975.00	0.00	0.00	0.00	425,975.00	0.00
	AUTOMÓVILES Y EQUIPO TERRESTRE						
1.2.4.4.1.000-0001	CAMIONETA CHEVROLET EXPRESS	222,000.00	0.00	0.00	0.00	222,000.00	0.00
1.2.4.4.1.000-0002	CAMIONETA D-21 MARCA NISSAN	129,975.00	0.00	0.00	0.00	129,975.00	0.00
1.2.4.4.1.000-0003	AUTOMOVIL CHEVY 2008	74,000.00	0.00	0.00	0.00	74,000.00	0.00
1.2.4.4.2	CARROCEÍAS Y REMOLQUES 542 CARROCEÍAS Y REMOLQUES	0.00	0.00	0.00	0.00	0.00	0.00
1.2.4.4.3	EQUIPO AEROSPAECIAL 543 EQUIPO AEROSPAECIAL	0.00	0.00	0.00	0.00	0.00	0.00
1.2.4.4.4	EQUIPO FERROVIARIO 544 EQUIPO FERROVIARIO	0.00	0.00	0.00	0.00	0.00	0.00
1.2.4.4.5	EMBARCACIONES 545 EMBARCACIONES	0.00	0.00	0.00	0.00	0.00	0.00
1.2.4.4.9	OTROS EQUIPOS DE TRANSPORTE 549 OTROS EQUIPOS DE TRANSPORTE	0.00	0.00	0.00	0.00	0.00	0.00
1.2.4.5	EQUIPO DE DEFENSA Y SEGURIDAD	10,920.40	0.00	0.00	0.00	10,920.40	0.00
1.2.4.5.0.000-0001	02 EXTINTORES 2.5	3,086.60	0.00	0.00	0.00	3,086.60	0.00
1.2.4.5.0.000-0002	02 EXTINTORES 2.5	1,729.60	0.00	0.00	0.00	1,729.60	0.00
1.2.4.5.0.000-0003	01 EXTINTOR 4.5	1,242.00	0.00	0.00	0.00	1,242.00	0.00
1.2.4.5.0.000-0004	03 EXTINTORES DE 4.5	1,207.50	0.00	0.00	0.00	1,207.50	0.00
1.2.4.5.0.000-0005	02 EXTINTORES 5.00	3,194.70	0.00	0.00	0.00	3,194.70	0.00
1.2.4.5.0.000-0006	1 EXTINTOR 4.5	460.00	0.00	0.00	0.00	460.00	0.00
1.2.4.6	MAQUINARIA, OTROS EQUIPOS Y HERRAMIENTAS	476,498.00	0.00	0.00	0.00	476,498.00	0.00
1.2.4.6.1	MAQUINARIA Y EQUIPO AGROPECUARIO 561	0.00	0.00	0.00	0.00	0.00	0.00
1.2.4.6.2	MAQUINARIA Y EQUIPO INDUSTRIAL 562	435,472.75	0.00	0.00	0.00	435,472.75	0.00
1.2.4.6.2.000-0001	1 DESBROZADOR	1,175.00	0.00	0.00	0.00	1,175.00	0.00
1.2.4.6.2.000-0002	04 MAQUINAS PULIDORAS PULVERIZADORA	63,247.09	0.00	0.00	0.00	63,247.09	0.00
1.2.4.6.2.000-0003	DUO FAST ENGRAPADORA (2) EWC-5018	8,918.96	0.00	0.00	0.00	8,918.96	0.00
1.2.4.6.2.000-0004	01 COMPRESOR PORTATIL DE 1/2 HP T/45 KG	2,300.00	0.00	0.00	0.00	2,300.00	0.00
1.2.4.6.2.000-0005	01 RELOJ CHECADOR AUTOM MCA AMANO	3,266.00	0.00	0.00	0.00	3,266.00	0.00
1.2.4.6.2.000-0006	01 LICUADORA S/750109521040	499.00	0.00	0.00	0.00	499.00	0.00
1.2.4.6.2.000-0007	01 COMPRESOR PORTATIL A 2HP TANQUE 20KG	1,667.50	0.00	0.00	0.00	1,667.50	0.00
1.2.4.6.2.000-0008	01 TORNO DE MOTOR PARA BARRO Y TORNA MESA	6,819.20	0.00	0.00	0.00	6,819.20	0.00
1.2.4.6.2.000-0009	01 MOTOFLEX 10 VELOCIDADES	1,909.52	0.00	0.00	0.00	1,909.52	0.00
1.2.4.6.2.000-0010	01 AEROGRAFO	1,330.55	0.00	0.00	0.00	1,330.55	0.00
1.2.4.6.2.000-0011	01 COMPRESOR DE MEMBRANA 1 1/2	1,265.00	0.00	0.00	0.00	1,265.00	0.00
1.2.4.6.2.000-0012	01 PISTOLA DE AIRE CALIENTE	2,840.50	0.00	0.00	0.00	2,840.50	0.00
1.2.4.6.2.000-0013	01 PISTOLA DE AIRE CALIENTE	2,840.50	0.00	0.00	0.00	2,840.50	0.00
1.2.4.6.2.000-0014	01 CONDUCTIMETRO PORTATIL DE 4 RANGOS	5,415.35	0.00	0.00	0.00	5,415.35	0.00
1.2.4.6.2.000-0015	ASPIRADORA MODELO TEKO	4,600.00	0.00	0.00	0.00	4,600.00	0.00
1.2.4.6.2.000-0016	01 COMPRESOR DE 3.5 H.P.	1,650.00	0.00	0.00	0.00	1,650.00	0.00
1.2.4.6.2.000-0017	01 CONDUCTIMETRO PORTATIL DE 4 RANGOS	5,760.35	0.00	0.00	0.00	5,760.35	0.00
1.2.4.6.2.000-0018	1 MAQUINARIA RESTAURADORA	89,470.00	0.00	0.00	0.00	89,470.00	0.00
1.2.4.6.2.000-0019	ASPIRADORA MODELO KOBLENZ PV-5000	630.00	0.00	0.00	0.00	630.00	0.00
1.2.4.6.2.000-0020	4 RECTIFICADORA ELECTRICA	3,856.28	0.00	0.00	0.00	3,856.28	0.00
1.2.4.6.2.000-0021	2 MEDIDOR PH MEA HANNA	10,120.00	0.00	0.00	0.00	10,120.00	0.00
1.2.4.6.2.000-0022	1 GUILLOTINA RENOUD	18,551.80	0.00	0.00	0.00	18,551.80	0.00
1.2.4.6.2.000-0023	1 PRENSA DE ENCUADERNACION	9,188.50	0.00	0.00	0.00	9,188.50	0.00
1.2.4.6.2.000-0024	1 DISTANCIOMETRO MCA	1,104.00	0.00	0.00	0.00	1,104.00	0.00
1.2.4.6.2.000-0025	LIMPIADOR ULTRASONICO DE 51/2	36,343.45	0.00	0.00	0.00	36,343.45	0.00
1.2.4.6.2.000-0026	PISTOLA DE GRAVEDAD C/VASO	608.70	0.00	0.00	0.00	608.70	0.00
1.2.4.6.2.000-0027	(1) ENGRAPADORA ELECTRICA DUO FAST	4,736.40	0.00	0.00	0.00	4,736.40	0.00
1.2.4.6.2.000-0028	(2) LAMPARA STEREN 740	1,078.81	0.00	0.00	0.00	1,078.81	0.00
1.2.4.6.2.000-0029	(1) LAMPARA 45 WATTS	2,049.18	0.00	0.00	0.00	2,049.18	0.00
1.2.4.6.2.000-0030	(2) ASPIRADORAS 5 HP WD4050M	3,157.30	0.00	0.00	0.00	3,157.30	0.00
1.2.4.6.2.000-0031	COMPRESOR PORTATIL 1/3	2,633.50	0.00	0.00	0.00	2,633.50	0.00
1.2.4.6.2.000-0032	HIDROLIPIADORA EVANS	2,650.98	0.00	0.00	0.00	2,650.98	0.00
1.2.4.6.2.000-0033	BATIDORA INDUSTRIAL TOREY	9,809.50	0.00	0.00	0.00	9,809.50	0.00
1.2.4.6.2.000-0034	COMPRESOR AIRE VERTICAL	5,500.00	0.00	0.00	0.00	5,500.00	0.00
1.2.4.6.2.000-0035	PISTOLA AIRE CALIENTE	0.02	0.00	0.00	0.00	0.02	0.00
1.2.4.6.2.000-0036	BOMBA DE VACIO DE PALETAS	13,539.45	0.00	0.00	0.00	13,539.45	0.00

1.2.4.6.2.000-0037	(1) PISTOLA DE CALOR BOSCH MOD. GHG630	2,295.37	0.00	0.00	0.00	2,295.37	0.00
1.2.4.6.2.000-0038	(1) PLANCHA DE ENTRETELADO	4,050.00	0.00	0.00	0.00	4,050.00	0.00
1.2.4.6.2.000-0039	(1) TALADRO DE BANCO P/MOTOTUL DREMEL	1,601.99	0.00	0.00	0.00	1,601.99	0.00
1.2.4.6.2.000-0040	(1) COMPRESOR JVA1.5HP 110LTS HORIZONTAL	4,738.00	0.00	0.00	0.00	4,738.00	0.00
1.2.4.6.2.000-0041	(1) CAUTIN DE ESTACION 60W C/CONTROL WELLER	1,593.00	0.00	0.00	0.00	1,593.00	0.00
1.2.4.6.2.000-0042	(1) PITOLA SAND-BLAST ACE PORTABLE	10,695.00	0.00	0.00	0.00	10,695.00	0.00
1.2.4.6.2.000-0043	(1) BOMBA DE AGUA	2,500.00	0.00	0.00	0.00	2,500.00	0.00
1.2.4.6.2.000-0044	01 COPIADORA MITA SERIE 4685	21,900.00	0.00	0.00	0.00	21,900.00	0.00
1.2.4.6.2.000-0045	ESPATULA CALIENTE EX-LIBRIS	3,442.00	0.00	0.00	0.00	3,442.00	0.00
1.2.4.6.2.000-0046	PRENSA GRAN FORMATO 70X1X.12m	28,490.00	0.00	0.00	0.00	28,490.00	0.00
1.2.4.6.2.000-0047	MESA DE SUCCION C/PATAS 60X90X73cm	23,635.00	0.00	0.00	0.00	23,635.00	0.00
1.2.4.6.2.000-0048	TINA DE FIBRA DE VIDRIO C/RESISTECIA QUIMICA	9,200.00	0.00	0.00	0.00	9,200.00	0.00
1.2.4.6.2.000-0049	ASPIRADORA 16 GAL RIGID MOD WD1850M	3,095.00	0.00	0.00	0.00	3,095.00	0.00
1.2.4.6.2.000-0050	ASPIRADORA 16 GAL RIGID MOD WD1850M	3,095.00	0.00	0.00	0.00	3,095.00	0.00
1.2.4.6.2.000-0051	GRUA HIDRÁULICA 2 TONS SURTEK	3,747.00	0.00	0.00	0.00	3,747.00	0.00
1.2.4.6.3	MAQUINARIA Y EQUIPO DE CONSTRUCCIÓN 563	0.00	0.00	0.00	0.00	0.00	0.00
1.2.4.6.4	MAQUINARIA Y EQUIPO DE CONSTRUCCIÓN	0.00	0.00	0.00	0.00	0.00	0.00
1.2.4.6.5	SISTEMAS DE AIRE ACONDICIONADO, CALEFACCIÓN Y DE REFRIGERACIÓN INDUSTRIAL Y COMERCIAL	0.00	0.00	0.00	0.00	0.00	0.00
1.2.4.6.5	EQUIPO DE COMUNICACIÓN Y TELECOMUNICACIÓN	41,025.25	0.00	0.00	0.00	41,025.25	0.00
	565 EQUIPO DE COMUNICACIÓN Y						
1.2.4.6.5.000-0001	01 CONMUTADOR CAP 6 LINEAS Y 16 EXT	40,336.25	0.00	0.00	0.00	40,336.25	0.00
1.2.4.6.5.000-0002	TELEFONO INALAMBRICO	0.00	0.00	0.00	0.00	0.00	0.00
1.2.4.6.5.000-0003	1 FAX HP 4355 BOND	0.00	0.00	0.00	0.00	0.00	0.00
1.2.4.6.5.000-0004	(1) FAX HP OFFICEJET 4355	0.00	0.00	0.00	0.00	0.00	0.00
1.2.4.6.5.000-0005	(1) FAX HP OFFICE JET BOND	0.00	0.00	0.00	0.00	0.00	0.00
1.2.4.6.5.000-0006	(1) TELEFONO INALAMBRICO AT&T E2126	689.00	0.00	0.00	0.00	689.00	0.00
1.2.4.6.5.000-0007	01 FAX UX-460	0.00	0.00	0.00	0.00	0.00	0.00
1.2.4.6.6	EQUIPOS DE GENERACIÓN ELÉCTRICA, APARATOS Y	0.00	0.00	0.00	0.00	0.00	0.00
1.2.4.6.7	HERRAMIENTAS Y MÁQUINAS-HERRAMIENTA 567	0.00	0.00	0.00	0.00	0.00	0.00
1.2.4.6.9	OTROS EQUIPOS	0.00	0.00	0.00	0.00	0.00	0.00
1.2.4.7	COLECCIONES, OBRAS DE ARTE Y OBJETOS	0.00	0.00	0.00	0.00	0.00	0.00
	VALIOSOS						
1.2.4.7.1	BIENES ARTÍSTICOS, CULTURALES Y CIENTÍFICOS	0.00	0.00	0.00	0.00	0.00	0.00
	513 BIENES ARTÍSTICOS, CULTURALES Y						
	CIENTÍFICOS						
1.2.4.7.2	OBJETOS DE VALOR 514 OBJETOS DE VALOR	0.00	0.00	0.00	0.00	0.00	0.00
1.2.4.8	ACTIVOS BIOLÓGICOS	0.00	0.00	0.00	0.00	0.00	0.00
1.2.4.8.1	BOVINOS 571 BOVINOS	0.00	0.00	0.00	0.00	0.00	0.00
1.2.4.8.2	PORCINOS 572 PORCINOS	0.00	0.00	0.00	0.00	0.00	0.00
1.2.4.8.3	AVES 573 AVES	0.00	0.00	0.00	0.00	0.00	0.00
1.2.4.8.4	OVINOS Y CAPRINOS 574 OVINOS Y CAPRINOS	0.00	0.00	0.00	0.00	0.00	0.00
1.2.4.8.5	PECES Y ACUICULTURA 575 PECES Y ACUICULTURA	0.00	0.00	0.00	0.00	0.00	0.00
1.2.4.8.6	EQUINOS 576 EQUINOS	0.00	0.00	0.00	0.00	0.00	0.00
1.2.4.8.7	ESPECIES MENORES Y DE ZOOLOGICO 577	0.00	0.00	0.00	0.00	0.00	0.00
	ESPECIES MENORES Y DE ZOOLOGICO						
1.2.4.8.8	ARBOLES Y PLANTAS 578 ARBOLES Y PLANTAS	0.00	0.00	0.00	0.00	0.00	0.00
1.2.4.8.9	OTROS ACTIVOS BIOLÓGICOS 579 OTROS ACTIVOS	0.00	0.00	0.00	0.00	0.00	0.00
	BIOLÓGICOS						
1.2.5	ACTIVOS INTANGIBLES	175,860.36	0.00	0.00	0.00	175,860.36	0.00
1.2.5.1	SOFTWARE	24,546.11	0.00	0.00	0.00	24,546.11	0.00
1.2.5.1.0.000-0001	1 SOFTWARE SANSORMS	16,387.00	0.00	0.00	0.00	16,387.00	0.00
1.2.5.1.0.000-0002	PROGRAMA PHOTOSOP ACADEMICO	4,226.71	0.00	0.00	0.00	4,226.71	0.00
1.2.5.1.0.000-0003	(1) NOMPAPQ	3,932.40	0.00	0.00	0.00	3,932.40	0.00
1.2.5.2	PATENTES, MARCAS Y DERECHOS	0.00	0.00	0.00	0.00	0.00	0.00
1.2.5.2.1	PATENTES 592 PATENTES	0.00	0.00	0.00	0.00	0.00	0.00
1.2.5.2.2	MARCAS 593 MARCAS	0.00	0.00	0.00	0.00	0.00	0.00
1.2.5.2.3	DERECHOS 594 DERECHOS	0.00	0.00	0.00	0.00	0.00	0.00
1.2.5.3	CONCESIONES Y FRANQUICIAS	0.00	0.00	0.00	0.00	0.00	0.00
1.2.5.3.1	CONCESIONES 595 CONCESIONES	0.00	0.00	0.00	0.00	0.00	0.00
1.2.5.3.2	FRANQUICIAS 596 FRANQUICIAS	0.00	0.00	0.00	0.00	0.00	0.00
1.2.5.4	LICENCIAS	151,314.25	0.00	0.00	0.00	151,314.25	0.00
1.2.5.4.1	LICENCIAS INFORMÁTICAS E INTELCTUALES 597	151,314.25	0.00	0.00	0.00	151,314.25	0.00
	LICENCIAS INFORMÁTICAS E INTELCTUALES						
1.2.5.4.1.000-0001	(40) LICENCIAS NOD 32	18,663.12	0.00	0.00	0.00	18,663.12	0.00
1.2.5.4.1.000-0002	(10) LICENCIAS WINDOWS 7 PROFESIONAL	14,105.60	0.00	0.00	0.00	14,105.60	0.00
1.2.5.4.1.000-0003	(45) LICENCIAS OFICCE 2010	41,586.00	0.00	0.00	0.00	41,586.00	0.00
1.2.5.4.1.000-0004	(40) LICENCIAS ANTIVIRUS KARSPESKY	5,811.50	0.00	0.00	0.00	5,811.50	0.00
1.2.5.4.1.000-0005	(2) LICENCIAS NUCONT/SIAG	62,814.93	0.00	0.00	0.00	62,814.93	0.00
1.2.5.4.1.000-0006	(1) LICENCIA OPEN ACADEMIC OFFICE	925.90	0.00	0.00	0.00	925.90	0.00
1.2.5.4.1.000-0007	(1) LICENCIA OPEN ACADEMIC OFFICE	925.90	0.00	0.00	0.00	925.90	0.00
1.2.5.4.1.000-0008	(1) LICENCIA OPEN ACADEMIC OFFICE	925.90	0.00	0.00	0.00	925.90	0.00
1.2.5.4.1.000-0009	(1) LICENCIA OPEN ACADEMIC OFFICE	925.90	0.00	0.00	0.00	925.90	0.00
1.2.5.4.1.000-0010	(1) LICENCIA OPEN ACADEMIC OFFICE	925.90	0.00	0.00	0.00	925.90	0.00
1.2.5.4.1.000-0011	(1) LICENCIA OPEN ACADEMIC OFFICE	925.90	0.00	0.00	0.00	925.90	0.00
1.2.5.4.1.000-0012	(1) LICENCIA OPEN ACADEMIC OFFICE	925.90	0.00	0.00	0.00	925.90	0.00
1.2.5.4.1.000-0013	(1) LICENCIA OPEN ACADEMIC OFFICE	925.90	0.00	0.00	0.00	925.90	0.00
1.2.5.4.1.000-0014	(1) LICENCIA OPEN ACADEMIC OFFICE	925.90	0.00	0.00	0.00	925.90	0.00
1.2.5.4.2	LICENCIAS INDUSTRIALES, COMERCIALES Y OTRAS	0.00	0.00	0.00	0.00	0.00	0.00
	598 LICENCIAS INDUSTRIALES, COMERCIALES Y						
	OTRAS						
1.2.5.9	OTROS ACTIVOS INTANGIBLES	0.00	0.00	0.00	0.00	0.00	0.00
1.2.6	DEPRECIACIÓN, DETERIORO Y AMORTIZACIÓN	0.00	3,414,857.11	0.00	12,018.64	0.00	3,426,875.75
	ACUMULADA DE BIENES						
1.2.6.1	DEPRECIACIÓN ACUMULADA DE BIENES INMUEBLES	0.00	0.00	0.00	0.00	0.00	0.00
1.2.6.2	DEPRECIACIÓN ACUMULADA DE INFRAESTRUCTURA	0.00	0.00	0.00	0.00	0.00	0.00
1.2.6.3	DEPRECIACIÓN ACUMULADA DE BIENES MUEBLES	0.00	3,248,356.56	0.00	11,711.98	0.00	3,260,068.54
1.2.6.3.0.100-0001	Depreciación Acum de Muebles de Oficina y Estantería	0.00	358,768.92	0.00	759.95	0.00	359,528.87
1.2.6.3.0.100-0002	Depreciación Acum de Muebles Excepto de Oficina y	0.00	214,879.73	0.00	741.04	0.00	215,620.77
1.2.6.3.0.100-0003	Depreciación Acum de Equipo de Cómputo y Tecn de la	0.00	726,890.73	0.00	3,972.04	0.00	730,862.77
1.2.6.3.0.100-0004	Depreciación Acum de Otros Mobiliarios y Equipos de	0.00	207,342.46	0.00	219.06	0.00	207,561.52
1.2.6.3.0.200-0001	Depreciación Acum Equipos y Aparatos Audiovisuales	0.00	243,639.54	0.00	492.28	0.00	244,131.82
1.2.6.3.0.200-0002	Depreciación Acum Aparatos Deportivos	0.00	0.00	0.00	0.00	0.00	0.00

1.2.6.3.0.200-0003	Depreciación Acum Cámaras fotograficas y Video	0.00	156,681.75	0.00	1,111.89	0.00	157,793.64
1.2.6.3.0.200-0004	Depreciación Acum Otro Mobiliario y Eq Educativo y	0.00	0.00	0.00	0.00	0.00	0.00
1.2.6.3.0.300-0001	Depreciación Acum Equipo Médico y de Laboratorio	0.00	0.00	0.00	0.00	0.00	0.00
1.2.6.3.0.300-0002	Depreciación Acum Equipo Médico y de Laboratorio	0.00	493,532.81	0.00	2,474.86	0.00	496,007.67
1.2.6.3.0.300-0003	Depreciación Acum Instrumental Médico y de Laboratorio	0.00	6,194.10	0.00	80.45	0.00	6,274.55
1.2.6.3.0.400-0001	Depreciación Acum Automóviles y Equipo Terrestre	0.00	425,975.00	0.00	0.00	0.00	425,975.00
1.2.6.3.0.400-0002	Depreciación Acum Carrocerías y Remolques	0.00	0.00	0.00	0.00	0.00	0.00
1.2.6.3.0.400-0003	Depreciación Acum Otros Equipos de Transportes	0.00	0.00	0.00	0.00	0.00	0.00
1.2.6.3.0.600-0002	Depreciación Acum Maquinaria y Equipo Industrial	0.00	359,754.62	0.00	1,860.41	0.00	361,615.03
1.2.6.3.0.600-0005	Depreciación Acum Equipo de Comunicación y	0.00	43,868.86	0.00	0.00	0.00	43,868.86
1.2.6.3.0.600-0007	Depreciación Acum Herramientas y Maquinas-herramienta	0.00	0.00	0.00	0.00	0.00	0.00
1.2.6.3.0.600-0009	Depreciación Acum Otros Equipos	0.00	10,828.04	0.00	0.00	0.00	10,828.04
1.2.6.4	DETERIORO ACUMULADO DE ACTIVOS BIOLÓGICOS	0.00	0.00	0.00	0.00	0.00	0.00
1.2.6.5	AMORTIZACIÓN ACUMULADA DE ACTIVOS INTANGIBLES	0.00	166,500.55	0.00	306.66	0.00	166,807.21
1.2.6.5.0.100-0001	Amortización Acum Software	0.00	21,990.05	0.00	98.31	0.00	22,088.36
1.2.6.5.0.400-0001	Amortización Acum Licencias	0.00	144,510.50	0.00	208.35	0.00	144,718.85
1.2.7	ACTIVOS DIFERIDOS	0.00	0.00	0.00	0.00	0.00	0.00
1.2.7.1	ESTUDIOS, FORMULACIÓN Y EVALUACIÓN DE PROYECTOS	0.00	0.00	0.00	0.00	0.00	0.00
1.2.7.2	DERECHOS SOBRE BIENES EN RÉGIMEN DE ARRENDAMIENTO FINANCIERO	0.00	0.00	0.00	0.00	0.00	0.00
1.2.7.3	GASTOS PAGADOS POR ADELANTADO A LARGO PLAZO	0.00	0.00	0.00	0.00	0.00	0.00
1.2.7.4	ANTICIPOS A LARGO PLAZO	0.00	0.00	0.00	0.00	0.00	0.00
1.2.7.5	BENEFICIOS AL RETIRO DE EMPLEADOS PAGADOS POR ADELANTADO	0.00	0.00	0.00	0.00	0.00	0.00
1.2.7.9	OTROS ACTIVOS DIFERIDOS	0.00	0.00	0.00	0.00	0.00	0.00
1.2.8	ESTIMACIÓN POR PÉRDIDA O DETERIORO DE ACTIVOS NO CIRCULANTES	0.00	0.00	0.00	0.00	0.00	0.00
1.2.8.1	ESTIMACIONES POR PÉRDIDA DE CUENTAS INCOBRABLES DE DOCUMENTOS POR COBRAR A LARGO PLAZO	0.00	0.00	0.00	0.00	0.00	0.00
1.2.8.2	ESTIMACIONES POR PÉRDIDA DE CUENTAS INCOBRABLES DE DEUDORES DIVERSOS POR COBRAR A LARGO PLAZO	0.00	0.00	0.00	0.00	0.00	0.00
1.2.8.3	ESTIMACIONES POR PÉRDIDA DE CUENTAS INCOBRABLES DE INGRESOS POR RECUPERAR A LARGO PLAZO	0.00	0.00	0.00	0.00	0.00	0.00
1.2.8.4	ESTIMACIONES POR PÉRDIDA DE CUENTAS INCOBRABLES DE PRÉSTAMOS OTORGADOS A LARGO PLAZO	0.00	0.00	0.00	0.00	0.00	0.00
1.2.8.9	ESTIMACIONES POR PÉRDIDA DE OTRAS CUENTAS INCOBRABLES A LARGO PLAZO	0.00	0.00	0.00	0.00	0.00	0.00
1.2.9	OTROS ACTIVOS NO CIRCULANTES	0.00	0.00	0.00	0.00	0.00	0.00
1.2.9.1	BIENES EN CONCESIÓN	0.00	0.00	0.00	0.00	0.00	0.00
1.2.9.2	BIENES EN ARRENDAMIENTO FINANCIERO	0.00	0.00	0.00	0.00	0.00	0.00
1.2.9.3	BIENES EN COMODATO	0.00	0.00	0.00	0.00	0.00	0.00
2	PASIVO	0.00	4,163,165.10	561,811.96	372,260.25	0.00	2,259,238.79
2.1	PASIVO CIRCULANTE	0.00	345,530.29	561,811.96	372,260.25	0.00	155,978.58
2.1.1	CUENTAS POR PAGAR A CORTO PLAZO	0.00	345,530.29	561,811.96	372,260.25	0.00	155,978.58
2.1.1.1	SERVICIOS PERSONALES POR PAGAR A CORTO PLAZO	0.00	10,392.90	0.00	0.00	0.00	10,392.90
2.1.1.1.0.100-0001	Sueldos y Salarios por Pagar	0.00	0.00	0.00	0.00	0.00	0.00
2.1.1.1.0.100-0002	CAMACHO PUEBLA ANA LAURA	0.00	0.00	0.00	0.00	0.00	0.00
2.1.1.1.0.100-0003	CHAVEZ BRANDON SUSANA	0.00	0.00	0.00	0.00	0.00	0.00
2.1.1.1.0.100-0004	GUZMAN VELAZQUEZ VICTOR JAVIER	0.00	0.00	0.00	0.00	0.00	0.00
2.1.1.1.0.100-0005	IBARRA CORONA ABRAHAM	0.00	0.00	0.00	0.00	0.00	0.00
2.1.1.1.0.100-0006	MEDINA NAVARRO SILVIA	0.00	0.00	0.00	0.00	0.00	0.00
2.1.1.1.0.100-0007	DIAZ CAYEROS IRMA PATRICIA	0.00	52.66	0.00	0.00	0.00	52.66
2.1.1.1.0.100-0016	GRZYBOWSKA ALVAREZ SYLWIA B	0.00	9,766.04	0.00	0.00	0.00	9,766.04
2.1.1.1.0.100-0008	HERNANDEZ CLAIRE JOSE GUADALUPE	0.00	0.00	0.00	0.00	0.00	0.00
2.1.1.1.0.100-0009	JAUREGUI ARREOLA KARLA ALICIA	0.00	0.00	0.00	0.00	0.00	0.00
2.1.1.1.0.100-0010	HERRERA DIAZ MARCO ANTONIO	0.00	0.00	0.00	0.00	0.00	0.00
2.1.1.1.0.100-0011	TORRES SANCHEZ EDGAR	0.00	0.00	0.00	0.00	0.00	0.00
2.1.1.1.0.100-0012	VILLASEÑOR ALONSO MARIA ISABEL	0.00	0.00	0.00	0.00	0.00	0.00
2.1.1.1.0.100-0013	LUDEVID NATALIA	0.00	0.00	0.00	0.00	0.00	0.00
2.1.1.1.0.100-0014	Lopez Mestas Lorenza	0.00	0.20	0.00	0.00	0.00	0.20
2.1.1.1.0.100-0015	Nuñez Arellano Osca	0.00	574.00	0.00	0.00	0.00	574.00
2.1.1.2	PROVEEDORES POR PAGAR A CORTO PLAZO	0.00	0.00	0.00	0.00	0.00	0.00
2.1.1.2.0.000-0001	Abastecedora Lumen Sa De Cv	0.00	0.00	0.00	0.00	0.00	0.00
2.1.1.2.0.000-0002	Andres Antonio Ibarra Acosta	0.00	0.00	0.00	0.00	0.00	0.00
2.1.1.2.0.000-0003	Armando Galvez Frausto	0.00	0.00	0.00	0.00	0.00	0.00
2.1.1.2.0.000-0004	Azpeitia Sucesores Sa De Cv	0.00	0.00	0.00	0.00	0.00	0.00
2.1.1.2.0.000-0005	AUTOBUSES ESTRELLA BLANCA SA DE CV	0.00	0.00	0.00	0.00	0.00	0.00
2.1.1.2.0.000-0006	ALMACEN DE DROGAS LA PAZ SA DE CV	0.00	0.00	0.00	0.00	0.00	0.00
2.1.1.2.0.000-0007	ABIGAIL ROJA SAAVEDRA	0.00	0.00	0.00	0.00	0.00	0.00
2.1.1.2.0.000-0008	ALLAPSA SA DE CV	0.00	0.00	0.00	0.00	0.00	0.00
2.1.1.2.0.000-0009	AXXA SEGUROS SA DE CV	0.00	0.00	0.00	0.00	0.00	0.00
2.1.1.2.0.000-0010	ABA SEGUROS SA DE CV	0.00	0.00	0.00	0.00	0.00	0.00
2.1.1.2.0.000-0011	ABRASIVOS OLSER SA DE CV	0.00	0.00	0.00	0.00	0.00	0.00
2.1.1.2.0.000-0012	PENDIENTE	0.00	0.00	0.00	0.00	0.00	0.00
2.1.1.2.0.000-0013	Ana Karina Avila Gonzalez	0.00	0.00	0.00	0.00	0.00	0.00
2.1.1.2.0.000-0014	PROVEEDORES	0.00	0.00	0.00	0.00	0.00	0.00
2.1.1.2.0.000-0015	Autobuses de la Piedad S.A. DE C.V.	0.00	0.00	0.00	0.00	0.00	0.00
2.1.1.2.0.000-0050	Besser time & parking S.A. de C.V.	0.00	0.00	0.00	0.00	0.00	0.00
2.1.1.2.0.000-0051	Seguros Banorte-Generali S.A. de C.V.	0.00	0.00	0.00	0.00	0.00	0.00
2.1.1.2.0.000-0100	Carlos Chavez Sanchez	0.00	0.00	0.00	0.00	0.00	0.00
2.1.1.2.0.000-0101	Carlos Mariano Gonzalez Valencia	0.00	0.00	0.00	0.00	0.00	0.00
2.1.1.2.0.000-0102	Centro Grafico Del Valle Sa De Cv	0.00	0.00	0.00	0.00	0.00	0.00
2.1.1.2.0.000-0103	Claudia Lorena Partida Cabral	0.00	0.00	0.00	0.00	0.00	0.00
2.1.1.2.0.000-0104	Combustibles Guadalajara Sa De Cv	0.00	0.00	0.00	0.00	0.00	0.00
2.1.1.2.0.000-0105	Comercial Industrial Appa S.A.	0.00	0.00	0.00	0.00	0.00	0.00
2.1.1.2.0.000-0106	Comercial Toyo Sa De Cv	0.00	0.00	0.00	0.00	0.00	0.00
2.1.1.2.0.000-0107	Columbia Filter Internacional Sa De Cv	0.00	0.00	0.00	0.00	0.00	0.00
2.1.1.2.0.000-0108	Comercializadora de Cartón y Diseño S.A. de C.V.	0.00	0.00	0.00	0.00	0.00	0.00
2.1.1.2.0.000-0109	Cyrasegui Travel Corporation S.A. de C.V.	0.00	0.00	0.00	0.00	0.00	0.00
2.1.1.2.0.000-0110	Comercializadora de Muebles y Materiales Mexico S.A. de C.V.	0.00	0.00	0.00	0.00	0.00	0.00
2.1.1.2.0.000-0111	Cadena comercial OXXO S.A. de C.V.	0.00	0.00	0.00	0.00	0.00	0.00

2.1.1.2.0.000-0112	CORPORATIVO DAI SA DE CV	0.00	0.00	0.00	0.00	0.00	0.00
2.1.1.2.0.000-0113	CENTRO NACIONAL DE DISTRIBUCION JUGUETEGA SA DE CV	0.00	0.00	0.00	0.00	0.00	0.00
2.1.1.2.0.000-0114	COMERCIALIZADORA FARMACEUTICA DE CHIAPAS SAPI DE CV	0.00	0.00	0.00	0.00	0.00	0.00
2.1.1.2.0.000-0115	COLOR GRAF DE OCCIDENTE SA DE CV	0.00	0.00	0.00	0.00	0.00	0.00
2.1.1.2.0.000-0116	CAYPAC SA DE CV	0.00	0.00	0.00	0.00	0.00	0.00
2.1.1.2.0.000-0117	PENDIENTE	0.00	0.00	0.00	0.00	0.00	0.00
2.1.1.2.0.000-0118	CORPORATIVO CONTABLE JURIDICO SC	0.00	0.00	0.00	0.00	0.00	0.00
2.1.1.2.0.000-0119	COMBUSTIBLES DE LA BAHIA SA DE CV	0.00	0.00	0.00	0.00	0.00	0.00
2.1.1.2.0.000-0120	CESAR ARMANDO MORALES RINCON	0.00	0.00	0.00	0.00	0.00	0.00
2.1.1.2.0.000-0121	CARLOS NAFARRATE SA DE CV	0.00	0.00	0.00	0.00	0.00	0.00
2.1.1.2.0.000-0122	CYNTHIA IVONNE ARAIZA VAZQUEZ	0.00	0.00	0.00	0.00	0.00	0.00
2.1.1.2.0.000-0123	PENDIENTE	0.00	0.00	0.00	0.00	0.00	0.00
2.1.1.2.0.000-0124	PENDIENTE	0.00	0.00	0.00	0.00	0.00	0.00
2.1.1.2.0.000-0125	COMISION FEDERAL DE ELECTRICIDAD	0.00	0.00	0.00	0.00	0.00	0.00
2.1.1.2.0.000-0126	PROVEEDORES	0.00	0.00	0.00	0.00	0.00	0.00
2.1.1.2.0.000-0150	Dental De Occidente Sa De Cv	0.00	0.00	0.00	0.00	0.00	0.00
2.1.1.2.0.000-0151	Diceisa Sa De Cv	0.00	0.00	0.00	0.00	0.00	0.00
2.1.1.2.0.000-0152	Distribuidora Jaloma Sa De Cv	0.00	0.00	0.00	0.00	0.00	0.00
2.1.1.2.0.000-0153	DANIEL TORRES BAEZA	0.00	0.00	0.00	0.00	0.00	0.00
2.1.1.2.0.000-0154	DISEÑO TECNOLÓGICO EN LABORATORIOS SA DE CV	0.00	0.00	0.00	0.00	0.00	0.00
2.1.1.2.0.000-0155	DESARROLLO MEDIA MAS S.A. DE C.V.	0.00	0.00	0.00	0.00	0.00	0.00
2.1.1.2.0.000-0156	PROVEEDORES	0.00	0.00	0.00	0.00	0.00	0.00
2.1.1.2.0.000-0200	Envasadoras De Aguas En México S. De R.L. De C.V.	0.00	0.00	0.00	0.00	0.00	0.00
2.1.1.2.0.000-0201	EDITORIAL MARCO POLO SA DE CV	0.00	0.00	0.00	0.00	0.00	0.00
2.1.1.2.0.000-0202	EVA MARTIN MUÑOZ	0.00	0.00	0.00	0.00	0.00	0.00
2.1.1.2.0.000-0203	EVA YOLANDA VELASCO	0.00	0.00	0.00	0.00	0.00	0.00
2.1.1.2.0.000-0204	ERNESTO JESUS FLORES GARCIA	0.00	0.00	0.00	0.00	0.00	0.00
2.1.1.2.0.000-0205	ELECTRICA E ILUMINACION SA DE CV	0.00	0.00	0.00	0.00	0.00	0.00
2.1.1.2.0.000-0206	ELECTRICA VARIEDADES DE GUADALAJARA SA DE CV	0.00	0.00	0.00	0.00	0.00	0.00
2.1.1.2.0.000-0207	ELECTRO-PAT SOLUCIONES SA DE CV	0.00	0.00	0.00	0.00	0.00	0.00
2.1.1.2.0.000-0208	ELECTRONICA STEREN DE GUADALAJARA SA DE CV	0.00	0.00	0.00	0.00	0.00	0.00
2.1.1.2.0.000-0209	EDUCAL SA DE CV	0.00	0.00	0.00	0.00	0.00	0.00
2.1.1.2.0.000-0210	EL CARRO SA DE CV	0.00	0.00	0.00	0.00	0.00	0.00
2.1.1.2.0.000-0211	ERNESTO GARZA REGALADO	0.00	0.00	0.00	0.00	0.00	0.00
2.1.1.2.0.000-0212	ELVIA ALICIA VAZQUEZ BECERRA	0.00	0.00	0.00	0.00	0.00	0.00
2.1.1.2.0.000-0213	ERNESTO GONZALEZ RAMOS	0.00	0.00	0.00	0.00	0.00	0.00
2.1.1.2.0.000-0214	ERNESTO SILVA FIGUEROA	0.00	0.00	0.00	0.00	0.00	0.00
2.1.1.2.0.000-0215	EL NUEVO MUNDO GUADALAJARA SA	0.00	0.00	0.00	0.00	0.00	0.00
2.1.1.2.0.000-0216	PROVEEDORES	0.00	0.00	0.00	0.00	0.00	0.00
2.1.1.2.0.000-0217	PROVEEDORES	0.00	0.00	0.00	0.00	0.00	0.00
2.1.1.2.0.000-0218	PROVEEDORES	0.00	0.00	0.00	0.00	0.00	0.00
2.1.1.2.0.000-0250	FARMACIAS GUADALAJARA SA DE CV	0.00	0.00	0.00	0.00	0.00	0.00
2.1.1.2.0.000-0251	FARMACIAS BENAVIDES SAB DE CV	0.00	0.00	0.00	0.00	0.00	0.00
2.1.1.2.0.000-0252	FOTO REGIS CIA. IMPORTADORA FOTOGRAFICA SA DE CV	0.00	0.00	0.00	0.00	0.00	0.00
2.1.1.2.0.000-0253	FELIX HUMBERTO QUEZADA ORTIZ	0.00	0.00	0.00	0.00	0.00	0.00
2.1.1.2.0.000-0300	Georgina Garcia Figueroa	0.00	0.00	0.00	0.00	0.00	0.00
2.1.1.2.0.000-0301	Grupo Electrico Provejal Sa De Cv	0.00	0.00	0.00	0.00	0.00	0.00
2.1.1.2.0.000-0302	Grupo Industrial China Seguridad Privada Sa De Cv	0.00	0.00	0.00	0.00	0.00	0.00
2.1.1.2.0.000-0303	Grupo Parisina Sa De Cv	0.00	0.00	0.00	0.00	0.00	0.00
2.1.1.2.0.000-0304	GUSTAVO DELGADO HERNANDEZ	0.00	0.00	0.00	0.00	0.00	0.00
2.1.1.2.0.000-0305	GDL DOCUMENT SOLUTIONS SA DE CV	0.00	0.00	0.00	0.00	0.00	0.00
2.1.1.2.0.000-0306	GLORIA MURILLO RUIZ	0.00	0.00	0.00	0.00	0.00	0.00
2.1.1.2.0.000-0307	GERARDO JAIME DELGADILLO FLORES	0.00	0.00	0.00	0.00	0.00	0.00
2.1.1.2.0.000-0308	GRUPO ROLMAC D AQUA SA DE CV	0.00	0.00	0.00	0.00	0.00	0.00
2.1.1.2.0.000-0309	GAS LICUADO SA DE CV	0.00	0.00	0.00	0.00	0.00	0.00
2.1.1.2.0.000-0310	GEN INDUSTRIAL SA DE CV	0.00	0.00	0.00	0.00	0.00	0.00
2.1.1.2.0.000-0311	GONZALO QUIROZ GARCIA	0.00	0.00	0.00	0.00	0.00	0.00
2.1.1.2.0.000-0312	GRUPO FERRETERIA CALZADA SA DE CV	0.00	0.00	0.00	0.00	0.00	0.00
2.1.1.2.0.000-0313	GRANPACK SA DE CV	0.00	0.00	0.00	0.00	0.00	0.00
2.1.1.2.0.000-0314	GOBIERNO DEL DISTRITO FEDERAL	0.00	0.00	0.00	0.00	0.00	0.00
2.1.1.2.0.000-0315	GRUPO COMERCIALIZADORA GCDO SA DE CV	0.00	0.00	0.00	0.00	0.00	0.00
2.1.1.2.0.000-0316	GOMEZ VIDRIO SERGIO DONATO	0.00	0.00	0.00	0.00	0.00	0.00
2.1.1.2.0.000-0350	HOME DEPOT MEXICO S DE RL DE CV	0.00	0.00	0.00	0.00	0.00	0.00
2.1.1.2.0.000-0351	HERRAJES BULNES DE OCCIDENTE SA DE CV	0.00	0.00	0.00	0.00	0.00	0.00
2.1.1.2.0.000-0352	HECTOR JESUS ESMELADA LEE	0.00	0.00	0.00	0.00	0.00	0.00
2.1.1.2.0.000-0353	HQ AVANCE PROFESIONAL SC	0.00	0.00	0.00	0.00	0.00	0.00
2.1.1.2.0.000-0354	HECTOR ALONSO GUERRERO LIZARDI	0.00	0.00	0.00	0.00	0.00	0.00
2.1.1.2.0.000-0355	HOTEL LAFAYETTE SA DE CV	0.00	0.00	0.00	0.00	0.00	0.00
2.1.1.2.0.000-0356	HILDA MARTINEZ ROMERO	0.00	0.00	0.00	0.00	0.00	0.00
2.1.1.2.0.000-0400	Industrial Hospitalaria S De Ri De Cv	0.00	0.00	0.00	0.00	0.00	0.00
2.1.1.2.0.000-0401	Instituto de Pensiones del Estado	0.00	0.00	0.00	0.00	0.00	0.00
2.1.1.2.0.000-0402	IDENTIDAD PROYECTOS Y SISTEMAS SA DE CV	0.00	0.00	0.00	0.00	0.00	0.00
2.1.1.2.0.000-0403	IMPULSORA DE PROYECTOS EN HOTELERIA SA DE CV	0.00	0.00	0.00	0.00	0.00	0.00
2.1.1.2.0.000-0404	INSTITUTO SUPERIOR AUTONOMO DE OCCIDENTE AC	0.00	0.00	0.00	0.00	0.00	0.00
2.1.1.2.0.000-0405	IMPORPAP S.A DE C.V.	0.00	0.00	0.00	0.00	0.00	0.00
2.1.1.2.0.000-0406	INSTITUTO FRAY PEDRO DE GANTE A.C.	0.00	0.00	0.00	0.00	0.00	0.00
2.1.1.2.0.000-0450	Jorge Francisco Andrade Díaz	0.00	0.00	0.00	0.00	0.00	0.00
2.1.1.2.0.000-0452	JOSE CARLOS MEDINA GARCIA	0.00	0.00	0.00	0.00	0.00	0.00
2.1.1.2.0.000-0453	JORGE VIGON MAYOR	0.00	0.00	0.00	0.00	0.00	0.00
2.1.1.2.0.000-0454	JOSE ROBERTO CABRERA TORRES	0.00	0.00	0.00	0.00	0.00	0.00
2.1.1.2.0.000-0455	JESUS EDUARDO ZAMUDIO LORENZANA	0.00	0.00	0.00	0.00	0.00	0.00
2.1.1.2.0.000-0456	JOSE ARMANDO ANAYA GALLO	0.00	0.00	0.00	0.00	0.00	0.00
2.1.1.2.0.000-0457	J JESUS RODRIGUEZ PEREZ	0.00	0.00	0.00	0.00	0.00	0.00
2.1.1.2.0.000-0458	JOSE ALVARO SANCHEZ ZAVALA	0.00	0.00	0.00	0.00	0.00	0.00
2.1.1.2.0.000-0459	JESUS MIREYA GODINES LLANES	0.00	0.00	0.00	0.00	0.00	0.00
2.1.1.2.0.000-0460	KARL AUGUSTIN GRELLMANN	0.00	0.00	0.00	0.00	0.00	0.00
2.1.1.2.0.000-0461	JOSE DE JESUS QUINTERO GONZALEZ	0.00	0.00	0.00	0.00	0.00	0.00
2.1.1.2.0.000-0462	JOSE LUIS HERRERA MORA	0.00	0.00	0.00	0.00	0.00	0.00
2.1.1.2.0.000-0463	JUAN PABLO MARTIN DEL CAMPO GUTIERREZ	0.00	0.00	0.00	0.00	0.00	0.00
2.1.1.2.0.000-0464	JOSE DE JESUS RUIZ BARRIOS	0.00	0.00	0.00	0.00	0.00	0.00
2.1.1.2.0.000-0520	KNOVA S.A DE C.V.	0.00	0.00	0.00	0.00	0.00	0.00

2.1.1.2.0.000-0530	Letrado Grana Laura Georgina	0.00	0.00	0.00	0.00	0.00	0.00
2.1.1.2.0.000-0531	Luz Elena Ramirez Arellano	0.00	0.00	0.00	0.00	0.00	0.00
2.1.1.2.0.000-0532	LIBRA SISTEMAS SA DE CV	0.00	0.00	0.00	0.00	0.00	0.00
2.1.1.2.0.000-0533	LABYTEK SA DE CV	0.00	0.00	0.00	0.00	0.00	0.00
2.1.1.2.0.000-0534	LUIS ERNESTO MEDEL GONZALEZ	0.00	0.00	0.00	0.00	0.00	0.00
2.1.1.2.0.000-0535	LIBRERIAS GANDHI SA DE CV	0.00	0.00	0.00	0.00	0.00	0.00
2.1.1.2.0.000-0536	LLANTAS SERVICIOS Y SUSENSIONES TEPEYAC	0.00	0.00	0.00	0.00	0.00	0.00
2.1.1.2.0.000-0537	LUIS ALFONSO BARBA CARMONA	0.00	0.00	0.00	0.00	0.00	0.00
2.1.1.2.0.000-0538	LABORATORIOS JULIO SA DE CV	0.00	0.00	0.00	0.00	0.00	0.00
2.1.1.2.0.000-0539	LUZ MARIA OCHOA VILLA	0.00	0.00	0.00	0.00	0.00	0.00
2.1.1.2.0.000-0540	LA CASA DEL HORTELANO DE GUADALAJARA SA DE CV	0.00	0.00	0.00	0.00	0.00	0.00
2.1.1.2.0.000-0541	LOS ESPEJOS DE ANDALUCIA S DE RL DE CV	0.00	0.00	0.00	0.00	0.00	0.00
2.1.1.2.0.000-0542	LOS DELICIOS DEL NEGRO S.A DE C.V.	0.00	0.00	0.00	0.00	0.00	0.00
2.1.1.2.0.000-0543	PROVEEDORES	0.00	0.00	0.00	0.00	0.00	0.00
2.1.1.2.0.000-0600	Maria Esther Aceves Gil	0.00	0.00	0.00	0.00	0.00	0.00
2.1.1.2.0.000-0601	Maria Magdalena Flores Macias	0.00	0.00	0.00	0.00	0.00	0.00
2.1.1.2.0.000-0602	Medilab De Occidente Sa De Cv	0.00	0.00	0.00	0.00	0.00	0.00
2.1.1.2.0.000-0603	Mt Trade Company Sa De Cv	0.00	0.00	0.00	0.00	0.00	0.00
2.1.1.2.0.000-0604	MARIA DEL SOCORRO ANGULO	0.00	0.00	0.00	0.00	0.00	0.00
2.1.1.2.0.000-0605	MERCANTIL ZAPOTLAN SA DE CV	0.00	0.00	0.00	0.00	0.00	0.00
2.1.1.2.0.000-0606	MEXICO SA DE CV	0.00	0.00	0.00	0.00	0.00	0.00
2.1.1.2.0.000-0607	MANUEL HERRERA PULE	0.00	0.00	0.00	0.00	0.00	0.00
2.1.1.2.0.000-0608	MATERIALES PARA CONSTRUCCION ALATORRE Y SALINAS SA	0.00	0.00	0.00	0.00	0.00	0.00
2.1.1.2.0.000-0609	MARIO ANTONIO RAMIREZ VACA	0.00	0.00	0.00	0.00	0.00	0.00
2.1.1.2.0.000-0610	MARIO ALBERTO HERNANDEZ MONRAZ	0.00	0.00	0.00	0.00	0.00	0.00
2.1.1.2.0.000-0611	MERCERIA ESTAMBRES Y MANUALIDADES JALISCO SA DE CV	0.00	0.00	0.00	0.00	0.00	0.00
2.1.1.2.0.000-0612	MOCA COMPAÑIA DE OCCIDENTE SA DE CV	0.00	0.00	0.00	0.00	0.00	0.00
2.1.1.2.0.000-0613	MIGUEL DE JESUS ESPARZA PARTIDA	0.00	0.00	0.00	0.00	0.00	0.00
2.1.1.2.0.000-0614	MINERVA CRISTINA FRANCO GUTIERREZ	0.00	0.00	0.00	0.00	0.00	0.00
2.1.1.2.0.000-0615	MG MICROS DE OCCIDENTE SA DE CV	0.00	0.00	0.00	0.00	0.00	0.00
2.1.1.2.0.000-0616	MODATELAS SAPI DE CV	0.00	0.00	0.00	0.00	0.00	0.00
2.1.1.2.0.000-0617	MAGNO DENTAL SA DE CV	0.00	0.00	0.00	0.00	0.00	0.00
2.1.1.2.0.000-0618	MARGARITA ELIZABETH MARTINEZ SARMIENTO	0.00	0.00	0.00	0.00	0.00	0.00
2.1.1.2.0.000-0650	NUEVA WAL MART DE MEXICO S DE RL DE CV	0.00	0.00	0.00	0.00	0.00	0.00
2.1.1.2.0.000-0651	NUEVA FERRETERIA MARTINEZ DE REVOLUCION SA DE CV	0.00	0.00	0.00	0.00	0.00	0.00
2.1.1.2.0.000-0652	NECTRON SA DE CV	0.00	0.00	0.00	0.00	0.00	0.00
2.1.1.2.0.000-0670	Office Depot De Mexico Sa De Cv	0.00	0.00	0.00	0.00	0.00	0.00
2.1.1.2.0.000-0671	Operadora OMX S-A- de C.V.	0.00	0.00	0.00	0.00	0.00	0.00
2.1.1.2.0.000-0672	PENDIENTE	0.00	0.00	0.00	0.00	0.00	0.00
2.1.1.2.0.000-0673	OFFIHO SA DE CV	0.00	0.00	0.00	0.00	0.00	0.00
2.1.1.2.0.000-0675	POL DAVID RIVERA RIVAS	0.00	0.00	0.00	0.00	0.00	0.00
2.1.1.2.0.000-0680	Papel Oro Oph Sa De Cv	0.00	0.00	0.00	0.00	0.00	0.00
2.1.1.2.0.000-0681	Plasticos Rodolfo Mojarro Sa De Cv	0.00	0.00	0.00	0.00	0.00	0.00
2.1.1.2.0.000-0682	Poliformas Plasticas Sa De Cv	0.00	0.00	0.00	0.00	0.00	0.00
2.1.1.2.0.000-0683	Pixel Markers Groups S.A. de C.V.	0.00	0.00	0.00	0.00	0.00	0.00
2.1.1.2.0.000-0684	PROVEEDORES VARIOS/ OTRAS CUENTAS POR PAGAR	0.00	0.00	0.00	0.00	0.00	0.00
2.1.1.2.0.000-0685	PAPELERIA PROFESIONAL SA DE CV	0.00	0.00	0.00	0.00	0.00	0.00
2.1.1.2.0.000-0686	PATRICIA MARGARITA GODINEZ LLAMAS	0.00	0.00	0.00	0.00	0.00	0.00
2.1.1.2.0.000-0687	PUNTO DIGITAL Y PUNTO SA DE CV	0.00	0.00	0.00	0.00	0.00	0.00
2.1.1.2.0.000-0688	PRODUCTOS INDUSTRIALES REFRACTARIOS DE OCCIDENTE SA DE CV	0.00	0.00	0.00	0.00	0.00	0.00
2.1.1.2.0.000-0689	PAGINA TRES SA	0.00	0.00	0.00	0.00	0.00	0.00
2.1.1.2.0.000-0690	PROVEJAL SA DE CV	0.00	0.00	0.00	0.00	0.00	0.00
2.1.1.2.0.000-0691	PARAGRAFICOS SA DE CV	0.00	0.00	0.00	0.00	0.00	0.00
2.1.1.2.0.000-0692	PROESA TECNOGAS SA DE CV	0.00	0.00	0.00	0.00	0.00	0.00
2.1.1.2.0.000-0693	PENDIENTE	0.00	0.00	0.00	0.00	0.00	0.00
2.1.1.2.0.000-0694	PROVEEDORES	0.00	0.00	0.00	0.00	0.00	0.00
2.1.1.2.0.000-0695	QUINTERO GONZALEZ JOSE DE JESUS	0.00	0.00	0.00	0.00	0.00	0.00
2.1.1.2.0.000-0696	QUIMYTERRA SA DE CV	0.00	0.00	0.00	0.00	0.00	0.00
2.1.1.2.0.000-0700	Revolución Papelería Sa De Cv	0.00	0.00	0.00	0.00	0.00	0.00
2.1.1.2.0.000-0701	Radiomovil Dipsa S.A. de C.V.	0.00	0.00	0.00	0.00	0.00	0.00
2.1.1.2.0.000-0702	ROSA MARGARITA IÑIGUEZ VELAZQUEZ	0.00	0.00	0.00	0.00	0.00	0.00
2.1.1.2.0.000-0703	RAUL DE LA TORRE CENTENO	0.00	0.00	0.00	0.00	0.00	0.00
2.1.1.2.0.000-0704	RICARDO ALBERTO ROJAS JIMENEZ	0.00	0.00	0.00	0.00	0.00	0.00
2.1.1.2.0.000-0705	RAUL ROBLEDO ROBLEDO	0.00	0.00	0.00	0.00	0.00	0.00
2.1.1.2.0.000-0706	REFACCIONARIA FERRETERA SA DE CV	0.00	0.00	0.00	0.00	0.00	0.00
2.1.1.2.0.000-0707	RECUBRIMIENTOS ESPECIALIZADOS JALASI SA DE CV	0.00	0.00	0.00	0.00	0.00	0.00
2.1.1.2.0.000-0708	REPUESTOS ELECTRONICOS SA DE CV	0.00	0.00	0.00	0.00	0.00	0.00
2.1.1.2.0.000-0730	Santa Monica Textil Sa De Cv	0.00	0.00	0.00	0.00	0.00	0.00
2.1.1.2.0.000-0731	Ser. Panamericano De Proteccion Sa De Cv	0.00	0.00	0.00	0.00	0.00	0.00
2.1.1.2.0.000-0732	SALVADOR MORA VELEZ	0.00	0.00	0.00	0.00	0.00	0.00
2.1.1.2.0.000-0733	SECRETARIA DE FINANZAS	0.00	0.00	0.00	0.00	0.00	0.00
2.1.1.2.0.000-0734	SUPER CRITALERIAS SA DE CV	0.00	0.00	0.00	0.00	0.00	0.00
2.1.1.2.0.000-0735	SANCHEZ SA DE CV	0.00	0.00	0.00	0.00	0.00	0.00
2.1.1.2.0.000-0736	SUPER SERVICIO MARAVILLAS SA DE CV	0.00	0.00	0.00	0.00	0.00	0.00
2.1.1.2.0.000-0737	PENDIENTE	0.00	0.00	0.00	0.00	0.00	0.00
2.1.1.2.0.000-0738	SERVICIO LUX SA DE CV	0.00	0.00	0.00	0.00	0.00	0.00
2.1.1.2.0.000-0739	SERVICIOS OPERACIONES Y CONGRESOS SA DE CV	0.00	0.00	0.00	0.00	0.00	0.00
2.1.1.2.0.000-0740	SUSAN MISAE UYEDA YAKABI	0.00	0.00	0.00	0.00	0.00	0.00
2.1.1.2.0.000-0741	SERVICIO ERLO 24 HORAS SA DE CV	0.00	0.00	0.00	0.00	0.00	0.00
2.1.1.2.0.000-0742	SUPERAUTOS UNIVERSIDAD S.A. DE C.V.	0.00	0.00	0.00	0.00	0.00	0.00
2.1.1.2.0.000-0750	Tca Empresarial Sa De Cv	0.00	0.00	0.00	0.00	0.00	0.00
2.1.1.2.0.000-0751	Telefonia Por Cable Sa De Cv	0.00	0.00	0.00	0.00	0.00	0.00
2.1.1.2.0.000-0752	Telefonos De Mexico Sap De Cv	0.00	0.00	0.00	0.00	0.00	0.00
2.1.1.2.0.000-0753	TIENDAS CHEDRAUI SA DE CV	0.00	0.00	0.00	0.00	0.00	0.00
2.1.1.2.0.000-0754	TINTORERIA ELECTRONICA REVOLUCION SA DE CV	0.00	0.00	0.00	0.00	0.00	0.00
2.1.1.2.0.000-0770	UNIVERSIDAD DE GUADALAJARA	0.00	0.00	0.00	0.00	0.00	0.00
2.1.1.2.0.000-0795	Vilubesa Sa De Cv	0.00	0.00	0.00	0.00	0.00	0.00
2.1.1.2.0.000-0796	VAZQUEZ HERMANOS Y COMPAÑIA SA DE CV	0.00	0.00	0.00	0.00	0.00	0.00
2.1.1.2.0.000-0797	VIDRIOS MODERNOS SA DE CV	0.00	0.00	0.00	0.00	0.00	0.00
2.1.1.2.0.000-0798	VIVA AEROBUS	0.00	0.00	0.00	0.00	0.00	0.00

2.1.7.1	PROVISIÓN PARA DEMANDAS Y JUICIOS A CORTO PLAZO	0.00	0.00	0.00	0.00	0.00	0.00
2.1.7.2	PROVISIÓN PARA CONTINGENCIAS A CORTO PLAZO	0.00	0.00	0.00	0.00	0.00	0.00
2.1.7.9	OTRAS PROVISIONES A CORTO PLAZO	0.00	0.00	0.00	0.00	0.00	0.00
2.1.9	OTROS PASIVOS A CORTO PLAZO	0.00	0.00	0.00	0.00	0.00	0.00
2.1.9.1	INGRESOS POR CLASIFICAR	0.00	0.00	0.00	0.00	0.00	0.00
2.1.9.2	RECAUDACIÓN POR PARTICIPAR	0.00	0.00	0.00	0.00	0.00	0.00
2.1.9.9	OTROS PASIVOS CIRCULANTES	0.00	0.00	0.00	0.00	0.00	0.00
2.1.9.9.0.110-1131	Sueldo base	0.00	0.00	0.00	0.00	0.00	0.00
2.1.9.9.0.120-1221	Sueldo Personal Eventual	0.00	0.00	0.00	0.00	0.00	0.00
2.1.9.9.0.130-1311	Prima quinquenal por años de servicio	0.00	0.00	0.00	0.00	0.00	0.00
2.1.9.9.0.130-1321	Prima Vacacional y Dominical	0.00	0.00	0.00	0.00	0.00	0.00
2.1.9.9.0.130-1322	Aguinaldo	0.00	0.00	0.00	0.00	0.00	0.00
2.1.9.9.0.140-1411	Cuotas al IMSS por enfermedad y maternidad	0.00	0.00	0.00	0.00	0.00	0.00
2.1.9.9.0.140-1421	Cuotas a la Vivienda Instituto de Pensiones del Edo.	0.00	0.00	0.00	0.00	0.00	0.00
2.1.9.9.0.140-1431	Cuotas al Instituto de Pensiones del Estado de Jalisco	0.00	0.00	0.00	0.00	0.00	0.00
2.1.9.9.0.140-1432	Cuotas al Sistema de Ahorro para el Retiro	0.00	0.00	0.00	0.00	0.00	0.00
2.1.9.9.0.140-1441	Cuotas al Seguro de Vida y Accidentes	0.00	0.00	0.00	0.00	0.00	0.00
2.1.9.9.0.140-1442	Cuotas al Seguro de Gastos Médicos Mayores	0.00	0.00	0.00	0.00	0.00	0.00
2.1.9.9.0.150-1531	Fondo de Retiro	0.00	0.00	0.00	0.00	0.00	0.00
2.1.9.9.0.160-1611	Impacto al salario en el transcurso del año	0.00	0.00	0.00	0.00	0.00	0.00
2.1.9.9.0.170-1712	Ayuda para despensa	0.00	0.00	0.00	0.00	0.00	0.00
2.1.9.9.0.170-1713	Ayuda para pasajes	0.00	0.00	0.00	0.00	0.00	0.00
2.1.9.9.0.170-1715	Estimulo del Día del Servidor Público	0.00	0.00	0.00	0.00	0.00	0.00
2.2	PASIVO NO CIRCULANTE	0.00	0.00	0.00	0.00	0.00	0.00
2.2.1	CUENTAS POR PAGAR A LARGO PLAZO	0.00	0.00	0.00	0.00	0.00	0.00
2.2.1.1	PROVEEDORES POR PAGAR A LARGO PLAZO	0.00	0.00	0.00	0.00	0.00	0.00
2.2.1.2	CONTRATISTAS POR OBRAS PÚBLICAS POR PAGAR A LARGO PLAZO	0.00	0.00	0.00	0.00	0.00	0.00
2.2.2	DOCUMENTOS POR PAGAR A LARGO PLAZO	0.00	0.00	0.00	0.00	0.00	0.00
2.2.2.1	DOCUMENTOS COMERCIALES POR PAGAR A LARGO PLAZO	0.00	0.00	0.00	0.00	0.00	0.00
2.2.2.2	DOCUMENTOS CON CONTRATISTAS POR OBRAS PÚBLICAS POR PAGAR A LARGO PLAZO	0.00	0.00	0.00	0.00	0.00	0.00
2.2.2.9	OTROS DOCUMENTOS POR PAGAR A LARGO PLAZO	0.00	0.00	0.00	0.00	0.00	0.00
2.2.3	DEUDA PÚBLICA A LARGO PLAZO	0.00	0.00	0.00	0.00	0.00	0.00
2.2.3.1	TÍTULOS Y VALORES DE LA DEUDA PÚBLICA INTERNA A LARGO PLAZO	0.00	0.00	0.00	0.00	0.00	0.00
2.2.3.2	TÍTULOS Y VALORES DE LA DEUDA PÚBLICA EXTERNA A LARGO PLAZO	0.00	0.00	0.00	0.00	0.00	0.00
2.2.3.3	PRÉSTAMOS DE LA DEUDA PÚBLICA INTERNA POR PAGAR A LARGO PLAZO	0.00	0.00	0.00	0.00	0.00	0.00
2.2.3.4	PRÉSTAMOS DE LA DEUDA PÚBLICA EXTERNA POR PAGAR A LARGO PLAZO	0.00	0.00	0.00	0.00	0.00	0.00
2.2.3.5	ARRENDAMIENTO FINANCIERO POR PAGAR A LARGO PLAZO	0.00	0.00	0.00	0.00	0.00	0.00
2.2.4	PASIVOS DIFERIDOS A LARGO PLAZO	0.00	0.00	0.00	0.00	0.00	0.00
2.2.4.1	CRÉDITOS DIFERIDOS A LARGO PLAZO	0.00	0.00	0.00	0.00	0.00	0.00
2.2.4.2	INTERESES COBRADOS POR ADELANTADO A LARGO PLAZO	0.00	0.00	0.00	0.00	0.00	0.00
2.2.4.9	OTROS PASIVOS DIFERIDOS A LARGO PLAZO	0.00	0.00	0.00	0.00	0.00	0.00
2.2.5	FONDOS Y BIENES DE TERCEROS EN GARANTÍA Y/O ADMINISTRACIÓN A LARGO PLAZO	0.00	0.00	0.00	0.00	0.00	0.00
2.2.5.1	FONDOS EN GARANTÍA A LARGO PLAZO	0.00	0.00	0.00	0.00	0.00	0.00
2.2.5.2	FONDOS EN ADMINISTRACIÓN A LARGO PLAZO	0.00	0.00	0.00	0.00	0.00	0.00
2.2.5.3	FONDOS CONTINGENTES A LARGO PLAZO	0.00	0.00	0.00	0.00	0.00	0.00
2.2.5.4	FONDOS DE FIDEICOMISOS, MANDATOS Y CONTRATOS ANÁLOGOS A LARGO PLAZO	0.00	0.00	0.00	0.00	0.00	0.00
2.2.5.5	OTROS FONDOS DE TERCEROS EN GARANTÍA Y/O ADMINISTRACIÓN A LARGO PLAZO	0.00	0.00	0.00	0.00	0.00	0.00
2.2.5.6	VALORES Y BIENES EN GARANTÍA A LARGO PLAZO	0.00	0.00	0.00	0.00	0.00	0.00
2.2.6	PROVISIONES A LARGO PLAZO	0.00	0.00	0.00	0.00	0.00	0.00
2.2.6.1	PROVISIÓN PARA DEMANDAS Y JUICIOS A LARGO PLAZO	0.00	0.00	0.00	0.00	0.00	0.00
2.2.6.2	PROVISIÓN PARA PENSIONES A LARGO PLAZO	0.00	0.00	0.00	0.00	0.00	0.00
2.2.6.3	PROVISIÓN PARA CONTINGENCIAS A LARGO PLAZO	0.00	0.00	0.00	0.00	0.00	0.00
2.2.6.9	OTRAS PROVISIONES A LARGO PLAZO	0.00	0.00	0.00	0.00	0.00	0.00
3	HACIENDA PÚBLICA/PATRIMONIO	0.00	3,817,634.81	0.00	0.00	0.00	3,817,634.81
3.1	HACIENDA PÚBLICA/PATRIMONIO CONTRIBUIDO	0.00	0.00	0.00	0.00	0.00	0.00
3.1.1	APORTACIONES	0.00	0.00	0.00	0.00	0.00	0.00
3.1.2	DONACIONES DE CAPITAL	0.00	0.00	0.00	0.00	0.00	0.00
3.1.3	ACTUALIZACIÓN DEL LA HACIENDA PÚBLICA/PATRIMONIO	0.00	0.00	0.00	0.00	0.00	0.00
3.2	HACIENDA PÚBLICA/PATRIMONIO GENERADO	0.00	3,817,634.81	0.00	0.00	0.00	3,817,634.81
3.2.1	RESULTADOS DEL EJERCICIO (AHORRO/DESAHORRO)	0.00	0.00	0.00	0.00	0.00	0.00
3.2.2	RESULTADOS DE EJERCICIOS ANTERIORES	0.00	3,817,634.81	0.00	0.00	0.00	3,817,634.81
3.2.2.0.0.000-0001	Resultados del ejercicio 2000	0.00	220,118.71	0.00	0.00	0.00	220,118.71
3.2.2.0.0.000-0002	Resultados del ejercicio 2001	0.00	3,272,527.40	0.00	0.00	0.00	3,272,527.40
3.2.2.0.0.000-0003	Resultados del ejercicio 2002	0.00	1,764,638.83	0.00	0.00	0.00	1,764,638.83
3.2.2.0.0.000-0004	Resultados del ejercicio 2003	0.00	-3,016,576.54	0.00	0.00	0.00	-3,016,576.54
3.2.2.0.0.000-0005	Resultados del ejercicio 2004	0.00	-271,506.63	0.00	0.00	0.00	-271,506.63
3.2.2.0.0.000-0006	Resultados del ejercicio 2005	0.00	639,856.18	0.00	0.00	0.00	639,856.18
3.2.2.0.0.000-0007	Resultados del ejercicio 2006	0.00	144,874.94	0.00	0.00	0.00	144,874.94
3.2.2.0.0.000-0008	Resultados del ejercicio 2007	0.00	796,346.97	0.00	0.00	0.00	796,346.97
3.2.2.0.0.000-0009	Resultados del ejercicio 2008	0.00	1,062,563.52	0.00	0.00	0.00	1,062,563.52
3.2.2.0.0.000-0010	Resultados del ejercicio 2009	0.00	-17,822.69	0.00	0.00	0.00	-17,822.69
3.2.2.0.0.000-0011	Resultados del ejercicio 2010	0.00	286,705.37	0.00	0.00	0.00	286,705.37
3.2.2.0.0.000-0012	Resultados del ejercicio 2011	0.00	-648,245.43	0.00	0.00	0.00	-648,245.43
3.2.2.0.0.000-0013	Resultados del ejercicio 2012	0.00	-5,492,773.52	0.00	0.00	0.00	-5,492,773.52
3.2.2.0.0.000-0014	Resultados del ejercicio 2013	0.00	-1,036,375.49	0.00	0.00	0.00	-1,036,375.49
3.2.2.0.0.000-015	Resultados del ejercicio 2014	0.00	3,880,235.59	0.00	0.00	0.00	3,880,235.59
3.2.2.0.0.000-016	Resultados del ejercicio 2015	0.00	2,233,067.60	0.00	0.00	0.00	2,233,067.60
3.2.3	REVALÚOS	0.00	0.00	0.00	0.00	0.00	0.00
3.2.3.1	REVALÚO DE BIENES INMUEBLES	0.00	0.00	0.00	0.00	0.00	0.00
3.2.3.2	REVALÚO DE BIENES MUEBLES	0.00	0.00	0.00	0.00	0.00	0.00
3.2.3.3	REVALÚO DE BIENES INTANGIBLES	0.00	0.00	0.00	0.00	0.00	0.00

3.2.3.9	OTROS REVALÚOS	0.00	0.00	0.00	0.00	0.00	0.00
3.2.4	RESERVAS	0.00	0.00	0.00	0.00	0.00	0.00
3.2.4.1	RESERVAS DE PATRIMONIO	0.00	0.00	0.00	0.00	0.00	0.00
3.2.4.2	RESERVAS TERRITORIALES	0.00	0.00	0.00	0.00	0.00	0.00
3.2.4.3	RESERVAS POR CONTINGENCIAS	0.00	0.00	0.00	0.00	0.00	0.00
3.2.5	RECTIFICACIONES DE RESULTADOS DE EJERCICIOS ANTERIORES	0.00	0.00	0.00	0.00	0.00	0.00
3.2.5.1	CAMBIOS EN POLÍTICAS CONTABLES	0.00	0.00	0.00	0.00	0.00	0.00
3.2.5.2	CAMBIOS POR ERRORES CONTABLES	0.00	0.00	0.00	0.00	0.00	0.00
3.3	EXCESO O INSUFICIENCIA EN LA ACTUALIZACIÓN DE LA HACIENDA PÚBLICA/PATRIMONIO	0.00	0.00	0.00	0.00	0.00	0.00
3.3.1	RESULTADO POR POSICIÓN MONETARIA	0.00	0.00	0.00	0.00	0.00	0.00
3.3.2	RESULTADO POR TENENCIA DE ACTIVOS NO MONETARIOS	0.00	0.00	0.00	0.00	0.00	0.00
4	INGRESOS Y OTROS BENEFICIOS	0.00	1,360,619.58	0.00	776,972.23	0.00	2,137,591.81
4.1	INGRESOS DE GESTIÓN	0.00	118,890.54	0.00	347,226.00	0.00	466,116.54
4.1.1	IMPUESTOS	0.00	0.00	0.00	0.00	0.00	0.00
4.1.1.1	IMPUESTOS SOBRE LOS INGRESOS	0.00	0.00	0.00	0.00	0.00	0.00
4.1.1.2	IMPUESTOS SOBRE EL PATRIMONIO	0.00	0.00	0.00	0.00	0.00	0.00
4.1.1.3	IMPUESTOS SOBRE LA PRODUCCIÓN, EL CONSUMO Y LAS TRANSACCIONES	0.00	0.00	0.00	0.00	0.00	0.00
4.1.1.4	IMPUESTOS AL COMERCIO EXTERIOR	0.00	0.00	0.00	0.00	0.00	0.00
4.1.1.5	IMPUESTOS SOBRE NÓMINAS Y ASIMILABLES	0.00	0.00	0.00	0.00	0.00	0.00
4.1.1.6	IMPUESTOS ECOLÓGICOS	0.00	0.00	0.00	0.00	0.00	0.00
4.1.1.7	ACCESORIOS DE IMPUESTOS	0.00	0.00	0.00	0.00	0.00	0.00
4.1.1.9	OTROS IMPUESTOS	0.00	0.00	0.00	0.00	0.00	0.00
4.1.2	CUOTAS Y APORTACIONES DE SEGURIDAD SOCIAL	0.00	0.00	0.00	0.00	0.00	0.00
4.1.2.1	APORTACIONES PARA FONDOS DE VIVIENDA	0.00	0.00	0.00	0.00	0.00	0.00
4.1.2.2	CUOTAS PARA EL SEGURO SOCIAL	0.00	0.00	0.00	0.00	0.00	0.00
4.1.2.3	CUOTAS DE AHORRO PARA EL RETIRO	0.00	0.00	0.00	0.00	0.00	0.00
4.1.2.4	ACCESORIOS DE CUOTAS Y APORTACIONES DE SEGURIDAD SOCIAL	0.00	0.00	0.00	0.00	0.00	0.00
4.1.2.9	OTRAS CUOTAS Y APORTACIONES PARA LA SEGURIDAD SOCIAL	0.00	0.00	0.00	0.00	0.00	0.00
4.1.3	CONTRIBUCIONES DE MEJORAS	0.00	0.00	0.00	0.00	0.00	0.00
4.1.3.1	CONTRIBUCIONES DE MEJORAS POR OBRAS PÚBLICAS	0.00	0.00	0.00	0.00	0.00	0.00
4.1.4	DERECHOS	0.00	0.00	0.00	0.00	0.00	0.00
4.1.4.1	DERECHOS POR EL USO, GOCE, APROVECHAMIENTO O EXPLOTACIÓN DE BIENES DE DOMINIO PÚBLICO	0.00	0.00	0.00	0.00	0.00	0.00
4.1.4.2	DERECHOS A LOS HIDROCARBUROS	0.00	0.00	0.00	0.00	0.00	0.00
4.1.4.3	DERECHOS POR PRESTACIÓN DE SERVICIOS	0.00	0.00	0.00	0.00	0.00	0.00
4.1.4.4	ACCESORIOS DE DERECHOS	0.00	0.00	0.00	0.00	0.00	0.00
4.1.4.9	OTROS DERECHOS	0.00	0.00	0.00	0.00	0.00	0.00
4.1.5	PRODUCTOS DE TIPO CORRIENTE	0.00	0.00	0.00	0.00	0.00	0.00
4.1.5.1	PRODUCTOS DERIVADOS DEL USO Y APROVECHAMIENTO DE BIENES NO SUJETOS A RÉGIMEN DE DOMINIO PÚBLICO	0.00	0.00	0.00	0.00	0.00	0.00
4.1.5.2	ENAJENACIÓN DE BIENES MUEBLES NO SUJETOS A SER INVENTARIADOS	0.00	0.00	0.00	0.00	0.00	0.00
4.1.5.3	ACCESORIOS DE PRODUCTOS	0.00	0.00	0.00	0.00	0.00	0.00
4.1.5.9	OTROS PRODUCTOS QUE GENERAN INGRESOS CORRIENTES	0.00	0.00	0.00	0.00	0.00	0.00
4.1.6	APROVECHAMIENTOS DE TIPO CORRIENTE	0.00	0.00	0.00	0.00	0.00	0.00
4.1.6.1	INCENTIVOS DERIVADOS DE LA COLABORACIÓN FISCAL	0.00	0.00	0.00	0.00	0.00	0.00
4.1.6.2	MULTAS	0.00	0.00	0.00	0.00	0.00	0.00
4.1.6.3	INDEMNIZACIONES	0.00	0.00	0.00	0.00	0.00	0.00
4.1.6.4	REINTEGROS	0.00	0.00	0.00	0.00	0.00	0.00
4.1.6.5	APROVECHAMIENTOS PROVENIENTES DE OBRAS PÚBLICAS	0.00	0.00	0.00	0.00	0.00	0.00
4.1.6.6	APROVECHAMIENTOS POR PARTICIPACIONES DERIVADAS DE LA APLICACIÓN DE LEYES	0.00	0.00	0.00	0.00	0.00	0.00
4.1.6.7	APROVECHAMIENTOS POR APORTACIONES Y COOPERACIONES	0.00	0.00	0.00	0.00	0.00	0.00
4.1.6.8	ACCESORIOS DE APROVECHAMIENTOS	0.00	0.00	0.00	0.00	0.00	0.00
4.1.6.9	OTROS APROVECHAMIENTOS	0.00	0.00	0.00	0.00	0.00	0.00
4.1.7	INGRESOS POR VENTA DE BIENES Y SERVICIOS	0.00	118,890.54	0.00	347,226.00	0.00	466,116.54
4.1.7.1	INGRESOS POR VENTA DE MERCANCIAS	0.00	0.00	0.00	0.00	0.00	0.00
4.1.7.2	INGRESOS POR VENTA DE BIENES Y SERVICIOS PRODUCIDOS EN ESTABLECIMIENTOS DEL GOBIERNO	0.00	0.00	0.00	0.00	0.00	0.00
4.1.7.3	INGRESOS POR VENTA DE BIENES Y SERVICIOS DE ORGANISMOS DESCENTRALIZADOS	0.00	118,890.54	0.00	347,226.00	0.00	466,116.54
4.1.7.3.0.100-0001	Ingresos por Inscripción	0.00	1,200.00	0.00	0.00	0.00	1,200.00
4.1.7.3.0.100-0002	Ingresos por Reinscripción	0.00	39,320.00	0.00	350,880.00	0.00	390,200.00
4.1.7.3.0.100-0003	Ingresos por Guía de estudio	0.00	0.00	0.00	10,080.00	0.00	10,080.00
4.1.7.3.0.100-0004	Ingresos por Constancia de Estudios	0.00	2,525.00	0.00	600.00	0.00	3,125.00
4.1.7.3.0.100-0005	Ingresos por Credenciales	0.00	0.00	0.00	0.00	0.00	0.00
4.1.7.3.0.100-0006	Ingresos por Examen Extraordinario	0.00	0.00	0.00	0.00	0.00	0.00
4.1.7.3.0.100-0007	Ingresos por Carta de Pasante	0.00	0.00	0.00	0.00	0.00	0.00
4.1.7.3.0.100-0008	Ingresos por Liberación de Servicio Social	0.00	0.00	0.00	0.00	0.00	0.00
4.1.7.3.0.100-0009	Ingresos por Certificado de Licenciatura	0.00	0.00	0.00	565.00	0.00	565.00
4.1.7.3.0.100-0010	Ingresos por Examen Profesional	0.00	0.00	0.00	0.00	0.00	0.00
4.1.7.3.0.100-0011	Ingresos por Título Profesional	0.00	0.00	0.00	0.00	0.00	0.00
4.1.7.3.0.200-0001	Ingresos por Recargos	0.00	980.00	0.00	516.00	0.00	1,496.00
4.1.7.3.0.200-0002	Ingresos propios varios	0.00	2,339.54	0.00	16,690.00	0.00	19,029.54
4.1.7.3.0.200-0003	Depositos no identificados	0.00	72,526.00	0.00	-32,105.00	0.00	40,421.00
4.1.7.3.0.300-0001	Poyecto de Restauración	0.00	0.00	0.00	0.00	0.00	0.00
4.1.7.4	INGRESOS DE OPERACIÓN DE ENTIDADES PARAESTATALES EMPRESARIALES Y NO FINANCIERAS	0.00	0.00	0.00	0.00	0.00	0.00
4.1.9	INGRESOS NO COMPRENDIDOS EN LAS FRACCIONES DE LA LEY DE INGRESOS CAUSADOS EN EJERCICIOS FISCALES ANTERIORES PENDIENTES DE LIQUIDACIÓN O PAGO	0.00	0.00	0.00	0.00	0.00	0.00
4.1.9.1	IMPUESTOS NO COMPRENDIDOS EN LAS	0.00	0.00	0.00	0.00	0.00	0.00

5.4.1.2	INTERESES DE LA DEUDA PÚBLICA EXTERNA	0.00	0.00	0.00	0.00	0.00	0.00
5.4.2	COMISIONES DE LA DEUDA PÚBLICA	0.00	0.00	0.00	0.00	0.00	0.00
5.4.2.1	COMISIONES DE LA DEUDA PÚBLICA INTERNA	0.00	0.00	0.00	0.00	0.00	0.00
5.4.2.2	COMISIONES DE LA DEUDA PÚBLICA EXTERNA	0.00	0.00	0.00	0.00	0.00	0.00
5.4.3	GASTOS DE LA DEUDA PÚBLICA	0.00	0.00	0.00	0.00	0.00	0.00
5.4.3.1	GASTOS DE LA DEUDA PÚBLICA INTERNA	0.00	0.00	0.00	0.00	0.00	0.00
5.4.3.2	GASTOS DE LA DEUDA PÚBLICA EXTERNA	0.00	0.00	0.00	0.00	0.00	0.00
5.4.4	COSTO POR COBERTURAS	0.00	0.00	0.00	0.00	0.00	0.00
5.4.4.1	COSTO POR COBERTURAS	0.00	0.00	0.00	0.00	0.00	0.00
5.4.5	APOYOS FINANCIEROS	0.00	0.00	0.00	0.00	0.00	0.00
5.4.5.1	APOYOS FINANCIEROS A INTERMEDIARIOS	0.00	0.00	0.00	0.00	0.00	0.00
5.4.5.2	APOYO FINANCIEROS A AHORRADORES Y	0.00	0.00	0.00	0.00	0.00	0.00
	DEUDORES DEL SISTEMA FINANCIERO NACIONAL						
5.5	OTROS GASTOS Y PERDIDAS EXTRAORDINARIAS	35,999.57	0.00	14,639.48	14,639.48	35,999.57	0.00
5.5.1	ESTIMACIONES, DEPRECIACIONES, DETERIOROS, OBSOLESCENCIA Y AMORTIZACIONES	35,999.57	0.00	12,018.64	0.00	48,018.21	0.00
5.5.1.1	ESTIMACIONES POR PÉRDIDAS O DETERIORO DE	0.00	0.00	0.00	0.00	0.00	0.00
	ACTIVOS CIRCULANTES						
5.5.1.2	ESTIMACIONES POR PÉRDIDA O DETERIORO DE	0.00	0.00	0.00	0.00	0.00	0.00
	ACTIVO NO CIRCULANTE						
5.5.1.3	DEPRECIACIÓN DE BIENES INMUEBLES	0.00	0.00	0.00	0.00	0.00	0.00
5.5.1.4	DEPRECIACIÓN DE INFRAESTRUCTURA	0.00	0.00	0.00	0.00	0.00	0.00
5.5.1.5	DEPRECIACIÓN DE BIENES MUEBLES	35,079.59	0.00	11,711.98	0.00	46,791.57	0.00
5.5.1.5.0.100-0001	Depreciación Acum de Muebles de Oficina y Estantería	2,502.89	0.00	759.95	0.00	3,262.84	0.00
5.5.1.5.0.100-0002	Depreciación Acum de Muebles Excepto de Oficina y	2,223.12	0.00	741.04	0.00	2,964.16	0.00
5.5.1.5.0.100-0003	Depreciación Acum de Equipo de Cómputo y Tec de la	12,195.16	0.00	3,972.04	0.00	16,167.20	0.00
5.5.1.5.0.100-0004	Depreciación Acum de Otros Mobiliarios y Equipos de	657.18	0.00	219.06	0.00	876.24	0.00
5.5.1.5.0.200-0001	Depreciación Acum Equipos y Aparatos Audiovisuales	1,479.68	0.00	492.28	0.00	1,971.96	0.00
5.5.1.5.0.200-0002	Depreciación Acum Aparatos Deportivos	0.00	0.00	0.00	0.00	0.00	0.00
5.5.1.5.0.200-0003	Depreciación Acum Cámaras fotográficas y Vídeo	2,774.40	0.00	1,111.89	0.00	3,886.29	0.00
5.5.1.5.0.200-0004	Depreciación Acum Otro Mobiliario y Eq Educativo	0.00	0.00	0.00	0.00	0.00	0.00
5.5.1.5.0.300-0001	Depreciación Acum Equipo Médico y de Laboratorio	7,424.58	0.00	2,474.86	0.00	9,899.44	0.00
5.5.1.5.0.300-0002	Depreciación Acum Equipo Médico y de Laboratorio	0.00	0.00	0.00	0.00	0.00	0.00
5.5.1.5.0.300-0003	Depreciación Acum Instrumental Médico y de Laboratorio	241.35	0.00	80.45	0.00	321.80	0.00
5.5.1.5.0.400-0001	Depreciación Acum Automóviles y Equipo Terrestre	0.00	0.00	0.00	0.00	0.00	0.00
5.5.1.5.0.400-0002	Depreciación Acum Carrocerías y Remolques	0.00	0.00	0.00	0.00	0.00	0.00
5.5.1.5.0.400-0009	Depreciación Acum Otros Equipos de Transportes	0.00	0.00	0.00	0.00	0.00	0.00
5.5.1.5.0.600-0002	Depreciación Acum Maquinaria y Equipo Industrial	5,581.23	0.00	1,860.41	0.00	7,441.64	0.00
5.5.1.5.0.600-0005	Depreciación Acum Equipo de Comunicación y	0.00	0.00	0.00	0.00	0.00	0.00
5.5.1.5.0.600-0007	Depreciación Acum Herramientas y Maquinas-herramienta	0.00	0.00	0.00	0.00	0.00	0.00
5.5.1.5.0.600-0009	Depreciación Acum Otros Equipos	0.00	0.00	0.00	0.00	0.00	0.00
5.5.1.6	DETERIORO DE LOS ACTIVOS BIOLÓGICOS	0.00	0.00	0.00	0.00	0.00	0.00
5.5.1.7	AMORTIZACIÓN DE ACTIVOS INTANGIBLES	919.98	0.00	306.66	0.00	1,226.64	0.00
5.5.1.7.0.100-0001	Amortización Acum Software	294.93	0.00	98.31	0.00	393.24	0.00
5.5.1.7.0.400-0001	Amortización Acum Licencias	625.05	0.00	208.35	0.00	833.40	0.00
5.5.2	PROVISIONES	0.00	0.00	0.00	0.00	0.00	0.00
5.5.2.1	PROVISIONES DE PASIVOS A CORTO PLAZO	0.00	0.00	0.00	0.00	0.00	0.00
5.5.2.2	PROVISIONES DE PASIVOS LARGO PLAZO	0.00	0.00	0.00	0.00	0.00	0.00
5.5.3	DISMINUCIÓN DE INVENTARIOS	0.00	0.00	0.00	0.00	0.00	0.00
5.5.3.1	DISMINUCIÓN DE INVENTARIOS DE MERCANCÍAS	0.00	0.00	0.00	0.00	0.00	0.00
	PARA VENTA						
5.5.3.2	DISMINUCIÓN DE INVENTARIOS DE MERCANCÍAS	0.00	0.00	0.00	0.00	0.00	0.00
	TERMINADAS						
5.5.3.3	DISMINUCIÓN DE INVENTARIOS DE MERCANCÍAS EN	0.00	0.00	0.00	0.00	0.00	0.00
	PROCESO DE ELABORACIÓN						
5.5.3.4	DISMINUCIÓN DE INVENTARIOS DE MATERIAS	0.00	0.00	0.00	0.00	0.00	0.00
	PRIMAS, MATERIALES Y SUMINISTROS PARA						
5.5.3.5	PRODUCCIÓN	0.00	0.00	0.00	0.00	0.00	0.00
	DISMINUCIÓN DE ALMACÉN DE MATERIALES Y						
5.5.4	SUMINISTROS DE CONSUMO	0.00	0.00	0.00	0.00	0.00	0.00
	AUMENTO POR INSUFICIENCIA DE ESTIMACIONES						
	POR PÉRDIDA O DETERIORO U OBSOLESCENCIA						
5.5.4.1	AUMENTO POR INSUFICIENCIA DE ESTIMACIONES	0.00	0.00	0.00	0.00	0.00	0.00
	POR PÉRDIDA O DETERIORO U OBSOLESCENCIA						
5.5.5	AUMENTO POR INSUFICIENCIA DE PROVISIONES	0.00	0.00	0.00	0.00	0.00	0.00
5.5.5.1	AUMENTO POR INSUFICIENCIA DE PROVISIONES	0.00	0.00	0.00	0.00	0.00	0.00
5.5.9	OTROS GASTOS	0.00	0.00	0.00	0.00	0.00	0.00
5.5.9.1	GASTOS DE EJERCICIOS ANTERIORES	0.00	0.00	0.00	0.00	0.00	0.00
5.5.9.2	PÉRDIDAS POR RESPONSABILIDADES	0.00	0.00	0.00	0.00	0.00	0.00
5.5.9.3	BONIFICACIONES Y DESCUENTOS OTORGADOS	0.00	0.00	0.00	0.00	0.00	0.00
5.5.9.4	DIFERENCIAS POR TIPO DE CAMBIO NEGATIVAS EN	0.00	0.00	0.00	0.00	0.00	0.00
	EFFECTIVO Y EQUIVALENTES						
5.5.9.5	DIFERENCIAS DE COTIZACIONES NEGATIVAS EN	0.00	0.00	0.00	0.00	0.00	0.00
	VALORES NEGOCIABLES						
5.5.9.6	RESULTADO POR POSICIÓN MONETARIA	0.00	0.00	0.00	0.00	0.00	0.00
5.5.9.7	PÉRDIDAS POR PARTICIPACIÓN PATRIMONIAL	0.00	0.00	0.00	0.00	0.00	0.00
5.5.9.9	OTROS GASTOS VARIOS	0.00	0.00	0.00	0.00	0.00	0.00
6	CUENTAS DE CIERRE CONTABLE	0.00	0.00	0.00	0.00	0.00	0.00
6.1	RESUMEN DE INGRESOS Y GASTOS	0.00	0.00	0.00	0.00	0.00	0.00
6.2	AHORRO DE LA GESTION	0.00	0.00	0.00	0.00	0.00	0.00
6.3	DESAHORRO DE LA GESTION	0.00	0.00	0.00	0.00	0.00	0.00
7	CUENTAS DE ORDEN CONTABLES	0.00	0.00	0.00	0.00	0.00	0.00
7.1	VALORES	0.00	0.00	0.00	0.00	0.00	0.00
7.1.1	VALORES EN CUSTODIA	0.00	0.00	0.00	0.00	0.00	0.00
7.1.2	CUSTODIA DE VALORES	0.00	0.00	0.00	0.00	0.00	0.00
7.1.3	INSTRUMENTOS DE CRÉDITO PRESTADOS A	0.00	0.00	0.00	0.00	0.00	0.00
	FORMADORES DE MERCADO						
7.1.4	PRÉSTAMO DE INSTRUMENTOS DE CRÉDITO A	0.00	0.00	0.00	0.00	0.00	0.00
	FORMADORES DE MERCADO Y SU GARANTÍA						
7.1.5	INSTRUMENTOS DE CRÉDITO RECIBIDOS EN	0.00	0.00	0.00	0.00	0.00	0.00
	GARANTÍA DE LOS FORMADORES DE MERCADO						
7.1.6	GARANTÍA DE CRÉDITOS RECIBIDOS DE LOS	0.00	0.00	0.00	0.00	0.00	0.00
	FORMADORES DE MERCADO						
7.2	EMISION DE OBLIGACIONES	0.00	0.00	0.00	0.00	0.00	0.00
7.2.1	AUTORIZACIÓN PARA LA EMISIÓN DE BONOS,	0.00	0.00	0.00	0.00	0.00	0.00
	TÍTULOS Y VALORES DE LA DEUDA PÚBLICA						
7.2.2	INTERRNA	0.00	0.00	0.00	0.00	0.00	0.00
	AUTORIZACIÓN PARA LA EMISIÓN DE BONOS,						
	TÍTULOS Y VALORES DE LA DEUDA PÚBLICA						
	EXTRNA						

7.2.3	EMISIONES AUTORIZADAS DE LA DEUDA PÚBLICA INTERNA Y EXTERNA	0.00	0.00	0.00	0.00	0.00	0.00
7.2.4	SUSCRIPCIÓN DE CONTRATOS DE PRÉSTAMOS Y OTRAS OBLIGACIONES DE LA DEUDA PÚBLICA	0.00	0.00	0.00	0.00	0.00	0.00
7.2.5	INTFRNA SUSCRIPCIÓN DE CONTRATOS DE PRÉSTAMOS Y OTRAS OBLIGACIONES DE LA DEUDA PÚBLICA	0.00	0.00	0.00	0.00	0.00	0.00
7.2.6	FXTFRNA CONTRATOS DE PRÉSTAMOS Y OTRAS OBLIGACIONES DE LA DEUDA PÚBLICA INTERNA Y	0.00	0.00	0.00	0.00	0.00	0.00
7.3	FXTFRNA AVALES Y GARANTÍAS	0.00	0.00	0.00	0.00	0.00	0.00
7.3.1	AVALES AUTORIZADOS	0.00	0.00	0.00	0.00	0.00	0.00
7.3.2	AVALES FIRMADOS	0.00	0.00	0.00	0.00	0.00	0.00
7.3.3	FIANZAS Y GARANTÍAS RECIBIDAS POR DEUDAS A COBRAR	0.00	0.00	0.00	0.00	0.00	0.00
7.3.4	FIANZAS Y GARANTÍAS RECIBIDAS	0.00	0.00	0.00	0.00	0.00	0.00
7.3.4.0.0.100-0001	Garantía de Caja Chica	0.00	0.00	0.00	0.00	0.00	0.00
7.3.4.0.0.200-0001	Fianza Director General	0.00	0.00	0.00	0.00	0.00	0.00
7.3.4.0.0.200-0002	Fianza Director Administrativo	0.00	0.00	0.00	0.00	0.00	0.00
7.3.5	FIANZAS OTORGADAS PARA RESPALDAR OBLIGACIONES NO FISCALES DEL GOBIERNO	0.00	0.00	0.00	0.00	0.00	0.00
7.3.6	FIANZAS OTORGADAS DEL GOBIERNO PARA RESPALDAR OBLIGACIONES NO FISCALES	0.00	0.00	0.00	0.00	0.00	0.00
7.4	JUICIOS	0.00	0.00	0.00	0.00	0.00	0.00
7.4.1	DEMANDAS JUDICIAL EN PROCESO DE RESOLUCIÓN	0.00	0.00	0.00	0.00	0.00	0.00
7.4.2	RESOLUCIONES DE DEMANDAS EN PROCESO JUDICIAL	0.00	0.00	0.00	0.00	0.00	0.00
7.5	INVERSION MEDIANTE PROYECTOS PARA PRESTACION DE SERVICIOS (PPS) Y SIMILARES	0.00	0.00	0.00	0.00	0.00	0.00
7.5.1	CONTRATOS PARA INVERSIÓN MEDIANTE PROYECTOS PARA PRESTACIÓN DE SERVICIOS	0.00	0.00	0.00	0.00	0.00	0.00
7.5.2	(PPS) Y SIMIL APES INVERSIÓN PÚBLICA CONTRATADA MEDIANTE PROYECTOS PARA PRESTACIÓN DE SERVICIOS	0.00	0.00	0.00	0.00	0.00	0.00
7.6	(PPS) Y SIMIL ARFS BIENES EN CONCESIONADOS O EN COMODATO	0.00	0.00	0.00	0.00	0.00	0.00
7.6.1	BIENES BAJO CONTRATO EN CONCESIÓN	0.00	0.00	0.00	0.00	0.00	0.00
7.6.2	CONTRATO DE CONCESIÓN POR BIENES	0.00	0.00	0.00	0.00	0.00	0.00
7.6.3	BIENES BAJO CONTRATO EN COMODATO	0.00	-6,076,792.81	0.00	0.00	0.00	-6,076,792.81
7.6.3.0.0.100-0001	5 ALACENAS CON LLAVE	0.00	-2,400.00	0.00	0.00	0.00	-2,400.00
7.6.3.0.0.100-0002	34 ANAQUELES DE LAMINA	0.00	-6,120.00	0.00	0.00	0.00	-6,120.00
7.6.3.0.0.100-0003	2 ANAQUELES CHICOS	0.00	-320.00	0.00	0.00	0.00	-320.00
7.6.3.0.0.100-0004	2 ARCHIVERO DE 4 GAVETAS	0.00	-800.00	0.00	0.00	0.00	-800.00
7.6.3.0.0.100-0005	2 ARCHIVEROS DE 2 GAVETAS	0.00	-560.00	0.00	0.00	0.00	-560.00
7.6.3.0.0.100-0006	1 ARCHIVERO DE 3 GAVETAS	0.00	-360.00	0.00	0.00	0.00	-360.00
7.6.3.0.0.100-0007	1 JUEGO DE BOCINAS	0.00	-320.00	0.00	0.00	0.00	-320.00
7.6.3.0.0.100-0008	01 ENFRIADOR MARCA TAURUS	0.00	-750.00	0.00	0.00	0.00	-750.00
7.6.3.0.0.100-0009	01 ESCRITORIO EJECUTIVO	0.00	-750.00	0.00	0.00	0.00	-750.00
7.6.3.0.0.100-0010	01 ESCRITORIO SECRETARIAL	0.00	-350.00	0.00	0.00	0.00	-350.00
7.6.3.0.0.100-0011	01 ESCRITORIO SECRETARIAL DE	0.00	-620.00	0.00	0.00	0.00	-620.00
7.6.3.0.0.100-0012	01 ESCRITORIO SECRETARIAL	0.00	0.00	0.00	0.00	0.00	0.00
7.6.3.0.0.100-0013	02 ESCRITORIOS	0.00	-1,320.00	0.00	0.00	0.00	-1,320.00
7.6.3.0.0.100-0014	02 LOKERS DE LAMINA	0.00	-800.00	0.00	0.00	0.00	-800.00
7.6.3.0.0.100-0015	01 MESA PARA COMPUTADORA	0.00	-450.00	0.00	0.00	0.00	-450.00
7.6.3.0.0.100-0016	14 MESA DE TRABAJO	0.00	-10,920.00	0.00	0.00	0.00	-10,920.00
7.6.3.0.0.100-0017	03 MESITA DE MADERA	0.00	-900.00	0.00	0.00	0.00	-900.00
7.6.3.0.0.100-0018	01 PARRILLA ELECTRICA MICHEF	0.00	-100.00	0.00	0.00	0.00	-100.00
7.6.3.0.0.100-0019	01 PROYECTOR DE CUERPOS OPAC	0.00	-1,600.00	0.00	0.00	0.00	-1,600.00
7.6.3.0.0.100-0020	42 SILLAS DE VISITANTE COLOR	0.00	-8,400.00	0.00	0.00	0.00	-8,400.00
7.6.3.0.0.100-0021	16 SILLONES EN MADERA C/AZUL	0.00	-7,680.00	0.00	0.00	0.00	-7,680.00
7.6.3.0.0.100-0022	01 EQUIPO DE SONIDO	0.00	-1,000.00	0.00	0.00	0.00	-1,000.00
7.6.3.0.0.100-0023	01 AUTOMOVIL TSURU MOD 199	0.00	-25,000.00	0.00	0.00	0.00	-25,000.00
7.6.3.0.0.200-0001	EDIFICIO UBIC 285 CALLE ANALCO	0.00	-6,005,272.81	0.00	0.00	0.00	-6,005,272.81
7.6.4	CONTRATO DE COMODATO POR BIENES	0.00	6,076,792.81	0.00	0.00	0.00	6,076,792.81
7.6.4.0.0.100-0000	Gobierno del Estado	0.00	6,030,272.81	0.00	0.00	0.00	6,030,272.81
7.6.4.0.0.200-0000	Patronato	0.00	46,520.00	0.00	0.00	0.00	46,520.00
9	CUENTAS DE CIERRE PRESUPUESTARIO	0.00	0.00	0.00	0.00	0.00	0.00
9.1	SUPERAVIT FINANCIERO	0.00	0.00	0.00	0.00	0.00	0.00
9.2	DEFICIT FINANCIERO	0.00	0.00	0.00	0.00	0.00	0.00
9.3	ADEUDOS DE EJERCICIOS FISCALES ANTERIORES	0.00	0.00	0.00	0.00	0.00	0.00
TOTAL		44,908,709.30	37,863,494.73	15,255,447.48	14,286,975.73	48,862,358.23	39,122,278.65

Estado de Actividades
AL 30 DE ABRIL DE 2016
(Pesos)

Ente Público:

ESCUELA DE CONSERVACION Y RESTAURACION DE OCCIDENTE

Concepto	MARZO	MARZO	Concepto	MARZO	MARZO
INGRESOS Y OTROS BENEFICIOS			GASTOS Y OTRAS PÉRDIDAS		
Ingresos de la Gestión	347,226	90,345	Gastos de Funcionamiento	906,658	854,340
Impuestos	0	0	Servicios Personales	807,450	804,708
Cuotas y Aportaciones de Seguridad Social	0	0	Materiales y Suministros	51,596	23,963
Contribuciones de Mejoras	0	0	Servicios Generales	47,612	25,669
Derechos	0	0			
Productos de Tipo Corriente	0	0	Transferencias, Asignaciones, Subsidios y Otras Ayudas	0	0
Aprovechamientos de Tipo Corriente	0	0	Transferencias Internas y Asignaciones al Sector Público	0	0
Ingresos por Venta de Bienes y Servicios	347,226	90,345	Transferencias al Resto del Sector Público	0	0
Ingresos no Comprendidos en las Fracciones de la Ley de Ingresos Causados en Ejercicios Fiscales Anteriores Pendientes de Liquidación o Pago	0	0	Subsidios y Subvenciones	0	0
			Ayudas Sociales	0	0
Participaciones, Aportaciones, Transferencias, Asignaciones, Subsidios y Otras Ayudas	429,746	422,728	Pensiones y Jubilaciones	0	0
Participaciones y Aportaciones			Transferencias a Fideicomisos, Mandatos y Contratos Análogos	0	0
Transferencias, Asignaciones, Subsidios y Otras ayudas	429,746	422,728	Transferencias a la Seguridad Social	0	0
			Donativos	0	0
Otros Ingresos y Beneficios	0	0	Transferencias al Exterior	0	0
Ingresos Financieros					
Incremento por Variación de Inventarios	0	0	Participaciones y Aportaciones	0	0
Disminución del Exceso de Estimaciones por Pérdida o Deterioro u Obsolescencia	0	0	Participaciones	0	0
Disminución del Exceso de Provisiones	0	0	Aportaciones	0	0
Otros Ingresos y Beneficios Varios	0	0	Convenios	0	0
Total de Ingresos y Otros Beneficios	776,972	513,073	Intereses, Comisiones y Otros Gastos de la Deuda Pública	0	0
			Intereses de la Deuda Pública	0	0
			Comisiones de la Deuda Pública	0	0
			Gastos de la Deuda Pública	0	0
			Costo por Coberturas	0	0
			Apoyos Financieros	0	0
			Otros Gastos y Pérdidas Extraordinarias	12,019	12,003
			Estimaciones, Depreciaciones, Deterioros, Obsolescencia y Amortizaciones	12,019	12,003
			Provisiones	0	0
			Disminución de Inventarios	0	0
			Aumento por Insuficiencia de Estimaciones por Pérdida o Deterioro y Obsolescencia	0	0
			Aumento por Insuficiencia de Provisiones	0	0
			Otros Gastos	0	0
			Inversión Pública	0	0
			Inversión Pública no Capitalizable	0	0
			Total de Gastos y Otras Pérdidas	918,677	866,344
			Resultados del Ejercicio (Ahorro/Desahorro)	-141,705	-353,271

Bajo protesta de decir verdad declaramos que los Estados Financieros y sus Notas son razonablemente correctos y responsabilidad del emisor

ARQ. ALEJANDRO CANALES DAROCA
DIRECTOR GENERAL

CP ELIZABETH ESPARZA MERCADO
DIRECTORA ADMINISTRATIVA

ESTADOS FINANCIEROS
Estado de Situación Financiera
AL 30 DE ABRIL DE 2016
(Pesos)

Ente Público: ESCUELA DE CONSERVACION Y RESTAURACION DE OCCIDENTE

CONCEPTO	Año		CONCEPTO	Año	
	ABRIL	MARZO		ABRIL	MARZO
ACTIVO			PASIVO		
<i>Activo Circulante</i>			<i>Pasivo Circulante</i>		
Efectivo y Equivalentes	1,888,782	2,018,194	Cuentas por Pagar a Corto Plazo	155,979	155,912
Derechos a Recibir Efectivo o Equivalentes	86,918	89,769	Documentos por Pagar a Corto Plazo	0	0
Derechos a Recibir Bienes o Servicios	22,424	22,424	Porción a Corto Plazo de la Deuda Pública a Largo Plazo	0	0
Inventarios	0	0	Títulos y Valores a Corto Plazo	0	0
Almacenes	0	0	Pasivos Diferidos a Corto Plazo	0	0
Estimación por Pérdida o Deterioro de Activos Circulantes	0	0	Fondos y Bienes de Terceros en Garantía y/o Administración a Corto Plazo	0	0
Otros Activos Circulantes	0	0	Provisiones a Corto Plazo	0	0
Total de Activos Circulantes	1,998,125	2,130,388	Otros Pasivos a Corto Plazo	0	0
			Total de Pasivos Circulantes	155,979	155,912
<i>Activo No Circulante</i>			<i>Pasivo No Circulante</i>		
Inversiones Financieras a Largo Plazo	0	0	Cuentas por Pagar a Largo Plazo	0	0
Derechos a Recibir Efectivo o Equivalentes a Largo Plazo	0	0	Documentos por Pagar a Largo Plazo	0	0
Bienes Inmuebles, Infraestructura y Construcciones en Proceso	0	0	Deuda Pública a Largo Plazo	0	0
Bienes Muebles	3,327,245	3,327,245	Pasivos Diferidos a Largo Plazo	0	0
Activos Intangibles	175,860	175,860	Fondos y Bienes de Terceros en Garantía y/o en Administración a Largo Plazo	0	0
Depreciación, Deterioro y Amortización Acumulada de Bienes	-2,980,673	-2,968,655	Provisiones a Largo Plazo	0	0
Activos Diferidos	0	0	Total de Pasivos No Circulantes	0	0
Estimación por Pérdida o Deterioro de Activos no Circulantes	0	0	TOTAL DEL PASIVO	155,979	155,912
Otros Activos no Circulantes	0	0	HACIENDA PÚBLICA/ PATRIMONIO		
Total de Activos No Circulantes	522,432	534,451	<i>Hacienda Pública/Patrimonio Contribuido</i>	0	0
TOTAL DEL ACTIVO	2,520,557	2,664,839	Aportaciones	0	0
			Donaciones de Capital	0	0
			Actualización de la Hacienda Pública / Patrimonio	0	0
			Hacienda Pública/Patrimonio Generado	2,364,579	2,508,926
			Resultados del Ejercicio (Ahorro / Desahorro)	-1,453,056	-1,308,708
			Resultados de Ejercicios Anteriores	3,817,635	3,817,635
			Revalúos	0	0
			Reservas	0	0
			Rectificaciones de Resultados de Ejercicios Anteriores	0	0
			Exceso o Insuficiencia en la Actualización de la Hacienda Pública/Patrimonio	0	0
			Resultado por Posición Monetaria	0	0
			Resultado por Tenencia de Activos no Monetarios	0	0
			Total Hacienda Pública/ Patrimonio	2,364,579	2,508,926
			TOTAL DEL PASIVO Y HACIENDA PÚBLICA / PATRIMONIO	2,520,557	2,664,839

Bajo protesta de decir verdad declaramos que los Estados Financieros y sus Notas son razonablemente correctos y responsabilidad del emisor

ARQ. ALEJANDRO CANALES DAROCA
DIRECTOR GENERAL

C.P. ELIZABETH ESPARZA MERCADO
DIRECTORA ADMINISTRATIVA

MARCELA ALVAREZ PEREZ
ENC DE REC FINANCIEROS

ESTADOS FINANCIEROS
Estado de Variación en la Hacienda Pública
AL 30 DE ABRIL DEL 2016
(pesos)

Ente Público: ESCUELA DE CONSERVACION Y RESTAURACION DE OCCIDENTE

Concepto	Hacienda Pública/Patrimonio Contribuido	Hacienda Pública/Patrimonio Generado de Ejercicios Anteriores	Hacienda Pública/Patrimonio Generado del Ejercicio	Ajustes por Cambios de Valor	TOTAL
Rectificaciones de Resultados de Ejercicios Anteriores	0	0	0	0	0
Patrimonio Neto Inicial Ajustado del Ejercicio	0	0	0	0	0
Aportaciones	0	0	0	0	0
Donaciones de Capital	0	0	0	0	0
Actualización de la Hacienda Pública/Patrimonio	0	0	0	0	0
Variaciones de la Hacienda Pública/Patrimonio Neto del Ejercicio	0	0	3,817,635	0	3,817,635
Resultados del Ejercicio (Ahorro/Desahorro)	0	0	2,233,068	0	2,233,068
Resultados de Ejercicios Anteriores	0	0	1,584,567	0	1,584,567
Revalúos	0	0	0	0	0
Reservas	0	0	0	0	0
Hacienda Pública/Patrimonio Neto Final del Ejercicio 2015	0	0	3,817,635	0	3,817,635
Cambios en la Hacienda Pública/Patrimonio Neto del Ejercicio 2014	0	0	0	0	0
Aportaciones	0	0	0	0	0
Donaciones de Capital	0	0	0	0	0
Actualización de la Hacienda Pública/Patrimonio	0	0	0	0	0
Variaciones de la Hacienda Pública/Patrimonio Neto del Ejercicio 2014	0	0	2,364,579	0	2,364,579
Resultados del Ejercicio (Ahorro/Desahorro)	0	0	-1,453,056	0	-1,453,056
Resultados de Ejercicios Anteriores	0	0	3,817,635	0	3,817,635
Revalúos	0	0	0	0	0
Reservas	0	0	0	0	0
Saldo Neto en la Hacienda Pública / Patrimonio 2016	0	0	6,182,213	0	6,182,213

Bajo protesta de decir verdad declaramos que los Estados Financieros y sus Notas son razonablemente correctos y responsabilidad del emisor

 ARQ. ALEJANDRO CANALES DAROCA
 DIRECTOR GENERAL

 CP ELIZABETH ESPARZA MERCADO
 DIRECTORA ADMINISTRATIVA

ESCUELA DE CONSERVACIÓN Y RESTAURACIÓN DE OCCIDENTE

NOTAS A LOS ESTADOS FINANCIEROS

30 Abril 2016

a) NOTAS DE DESGLOSE

1) NOTAS AL ESTADO DE SITUACIÓN FINANCIERA

ACTIVO

Efectivo y Equivalentes

La Escuela de Conservación y Restauración de Occidente maneja tres cuentas bancarias, mismas que al final del mes de Abril 2016, refleja el siguiente saldo:

No.	BANCO	CUENTA	TIPO	MONTO
1	BANSI	00097196087	CHEQUES	\$0.00
2	BANORTE	0602165156	CHEQUES	\$1,662,938.01
3	BANORTE	0424039374	CHEQUES	\$214,583.11

Son utilizadas: BANSI, para pagar a Instituto de Pensiones del Estado
BANORTE 060216515 cuenta para la administración del presupuesto Estatal e Ingresos Propios

DERECHOS A RECIBIR EFECTIVO O EQUIVALENTES

Cuentas por cobrar a corto plazo	87,098.02
Otros derechos a recibir (Subsidio al empleo)	104.77
Iva por acreditar	22,320.00
Funcionarios y empleados	
Total	109,704.22

Bienes Muebles, Inmuebles e Intangibles

Bienes Muebles

En el siguiente cuadro se describen los saldos de las cuentas que se incluyen:

CONCEPTO	PARCIAL	SALDO
MOBILIARIO Y EQUIPO DE ADMINISTRACIÓN		\$1,515,762.20
Muebles de Oficina y Estantería	\$383,076.43	
Muebles, excepto de Oficina y Estantería	\$197,012.97	
Equipo de Computo y de Tecnologías de la Información	\$726,416.27	
Otros Mobiliarios y Equipos de Administración	\$209,256.53	
MOBILIARIO Y EQUIPO EDUCACIONAL Y RECREATIVO		\$337,096.75
Equipos y Aparatos Audiovisuales	\$109,594.06	

Cámaras Fotográficas y de Video	\$227,502.69	
EQUIPO E INSTRUMENTAL MÉDICO Y DE LABORATORIO		\$560,992.99
Equipo Médico y de laboratorio	\$551,339.32	
Instrumental Médico y de Laboratorio	\$9,653.67	
VEHICULOS Y EQUIPO DE TRANSPORTE		\$425,975.00
Vehículos y Equipo de Transporte destinados a Servicios Administrativos	\$425,975.00	
EQUIPO DE DEFENSA Y SEGURIDAD		\$10,920.40
Equipo de defensa y seguridad	\$10,920.40	
MAQUINARIA OTROS EQUIPOS Y HERRAMIENTAS		\$476,498.00
Equipo de Comunicación y Telecomunicación	\$41,025.25	
Maquinaria y equipo Industrial	\$435,472.75	
ACTIVOS INTANGIBLES		\$175,860.36
Software	\$24,546.11	
Licencias Informáticas e Intelectuales	\$151,314.25	

Activos Intangibles

En la cuenta *Software* subcuenta *Software* arroja un saldo por \$24,546.11 correspondiente al programa NOMIPAQ ACTUALIZADO.

En la cuenta *Licencias*, subcuenta *Licencias Informáticas e Intelectuales*, se refleja un saldo por \$151,314.25, que corresponde a las Licencias para uso del Software del Organismo.

Depreciación Acumulada de Bienes Muebles

CONCEPTO	PARCIAL	SALDO
DEPRECIACIÓN ACUMULADA DE BIENES MUEBLES		2,980,673.47
Dep. Acum. de Mobiliario y Equipo de Administración	1,265,821.91	
Dep. Acum de Mobiliario y Equipo Educativo y recreativo	211,314.55	
Dep. Acum de Equipo Instrumental Médico y de Laboratorio	497,756.87	
Dep. Acum. De Vehículos y Eq. De Transporte	425,975.00	
Dep. Acum de Equipo de defensa y Seguridad	10,828.04	
Dep. Acum de Maquinaria y Otros Equipos	402,169.89	
Amort. Acum. De Activos Intangibles	166,807.21	

Amortización Acumulada de Activos Intangibles

En la cuenta *Amortización Acumulada de Software*, subcuenta *Amortización acumulada de Activos Intangibles*, se refleja un saldo de \$166,807.21, que corresponde a la aplicación de la Amortización del Software y Licencias Informáticas e Intelectuales.

PASIVO

a) Cuotas por pagar, se integra con los saldos de las cuentas:

Imss por pagar	34,547.80
Teléfono	2,994
Luz	4,106
Inst. de Pensiones del Edo. Jal (Aport.)	422.57
Seguros Banorte Generali (cambio de cheque) y otras cuentas	14893.11
Agua	2832
Mtto Equipo de computo	
Total	59,794.79

b) Impuestos por Pagar, se integra con los saldos de las cuentas:

Retención 10% ISR	
I.S.P.T	85,790.89
IVA POR PAGAR NO COBRADO	
ISR Asimilados	
ISPT Aguinaldo	
Iva por pagar	
Total	85,770.52

En cuentas por Pagar a Corto plazo en la Subcuenta de Servicios personales por pagar a corto plazo

Servicios personales por pagar a corto plazo	10,392.90
Total	10,392.90

PATRIMONIO:

El patrimonio se forma por el derecho real al uso de los bienes muebles e inmuebles necesarios para desarrollar todas sus actividades, no se podrá hacer uso del patrimonio para fines no especificados en su decreto de creación, también lo constituye los subsidios que le sean asignados por la Federación, Estado y Municipios, Las aportaciones, donaciones, herencias y legados y los ingresos que por cualquier título perciba el organismo, su importe total es el siguiente:

	Patrimonio de Operación Acumulado
Saldo inicial de patrimonio restringido permanentemente	3,817,634.81
Aplicación a Remanentes de Ejercicios anteriores	
Utilidad del ejercicio a Abril 2016	-1,453,056.16
Saldo Final al 30 de Abril 2016	2,364,578.65

2) NOTAS AL ESTADO DE ACTIVIDADES

INGRESOS Y OTROS BENEFICIOS

De acuerdo al presupuesto 2016 autorizado por el H. Congreso del Estado de Jalisco el organismo recibe mensualmente, ingresos provenientes del Subsidio Estatal por concepto de *Transferencias, Asignaciones, Subsidios y Otras Ayudas*, a través de la Secretaría de Finanzas acumulando hasta el 30 de Abril del 2016 \$1,671,475.27

Obtuvo Ingresos Propios de acuerdo a las facultades que le otorga su decreto por la cantidad de \$466,116.54

De productos financieros se obtuvieron \$ 0.00

GASTOS Y OTRAS PÉRDIDAS

LOS GASTOS DE FUNCIONAMIENTO, incluyen los siguientes capítulos:

Servicios Personales

El Organismo erogó por concepto de *Servicios Personales* \$807,450.02 en el cuadro se especifican las cuentas que incluye:

REMUNERACIONES AL PERSONAL DE CARÁCTER PERMANENTE	\$604,167.95	74.82%
REMUNERACIONES AL PERSONAL DE CARÁCTER TRANSITORIO	\$0.00	0.00%
REMUNERACIONES ADICIONALES Y ESPECIALES	\$6,719.68	0.83%
SEGURIDAD SOCIAL	\$154,054.79	19.08%
PREVISIONES	\$0.00	0.00%

<i>OTRAS PRESTACIONES SOCIALES Y ECONÓMICAS</i>		0.00%
<i>PAGO DE ESTÍMULOS A SERVIDORES PÚBLICOS</i>	\$42,507.60	5.26%

Materiales y Suministros

El Organismo erogó por concepto de *Materiales y Suministros* \$51,596.23 en el cuadro se especifican las cuentas que incluye:

<i>MATERIALES DE ADMINISTRACIÓN, EMISIÓN DE DOCUMENTOS Y ARTÍCULOS OFICIALES</i>	\$37,596.78	72.87%
<i>MATERIALES DE ADMINISTRACIÓN, EMISIÓN DE DOCUMENTOS Y ARTÍCULOS OFICIALES</i>	\$2,256.37	4.37%
<i>ALIMENTOS Y UTENSILIOS</i>	\$49.95	0.10%
<i>MATERIAS PRIMAS Y MATERIALES DE PRODUCCIÓN Y COMERCIALIZACIÓN</i>	\$4,100.38	7.95%
<i>MATERIALES Y ARTÍCULOS DE CONSTRUCCIÓN Y DE REPARACIÓN</i>	\$3,778.09	7.32%
<i>PRODUCTOS QUÍMICOS, FARMACÉUTICOS Y DE LABORATORIO</i>	\$3,000.00	5.81%
<i>COMBUSTIBLES, LUBRICANTES Y ADITIVOS</i>	\$518.16	1.00%
<i>HERRAMIENTAS, REFACCIONES Y ACCESORIOS MENORES</i>		
<i>VESTUARIO, BLANCOS, PRENDAS DE PROTECCIÓN Y ARTÍCULOS DEPORTIVOS</i>	\$296.50	0.57%

Servicios Generales

El Organismo erogó por concepto de *Servicios Generales* \$47,612.18 en el cuadro se especifican las cuentas que incluye:

<i>SERVICIOS BÁSICOS</i>	\$9,948.99	20.90%
<i>SERVICIOS DE ARRENDAMIENTO</i>	0	75.56%
<i>SERVICIOS PROFESIONALES, CIENTÍFICOS Y TÉCNICOS Y OTROS OFICIOS</i>	\$35,977.21	1.89%
<i>SERVICIOS FINANCIEROS, BANCARIOS Y COMERCIALES</i>	\$900.47	0.00%
<i>SERVICIOS DE INSTALACIÓN, REPARACIÓN, MANTENIMIENTO Y CONSERVACIÓN</i>	\$0.00	0.00%
<i>SERVICIOS DE COMUNICACIÓN SOCIAL Y PUBLICIDAD</i>	\$0.00	1.65%
<i>SERVICIOS DE TRASLADO Y VIÁTICOS</i>	\$785.51	0.00%
<i>SERVICIOS OFICIALES</i>	\$0.00	0.00%
<i>OTROS SERVICIOS GENERALES</i>	\$0.00	0.00%

OTROS GASTOS Y PÉRDIDAS EXTRAORDINARIAS, incluyen los siguientes capítulos:
Se erogaron \$11,711.98, de los cuales corresponden: a *Depreciación de Bienes Muebles*, y corresponden a *Amortización de Activos Intangibles*, \$306.66

3) NOTAS AL ESTADO DE VARIACIONES EN LA HACIENDA PÚBLICA/PATRIMONIO

Hacienda Pública/Patrimonio Neto al Final del Ejercicio Anterior 2015

No hubo Patrimonio Contribuido y los *Resultados de Ejercicios anteriores* fueron \$3,817,634.81 Ahorro/Desahorro.

Variaciones de la Hacienda Pública/Patrimonio Neto del Ejercicio

No hubo Patrimonio Contribuido y se generó Patrimonio por -\$1,308,708.35 que corresponden a *Resultado del Ejercicio: Ahorro/Desahorro*.

Quedando un Saldo Neto en la Hacienda Pública/Patrimonio de \$2,508,926.46

4) NOTAS AL ESTADO DE FLUJOS DE EFECTIVO

Al 30 de Abril del 2016, la cantidad correspondiente a Incremento neto del Efectivo y Equivalentes fue de \$513,072.76 y de los flujos netos del efectivo el desglose es como sigue:

Concepto	Abril 2016
Flujos Netos de Efectivo por Actividades de Operación	1,124,827.48
Flujos Netos de Efectivo por Actividades de Inversión	
Flujos Netos de Efectivo por Actividades de Financiamiento	

5) CONCILIACIÓN ENTRE LOS INGRESOS PRESUPUESTARIOS Y CONTABLES, ASÍ COMO ENTRE LOS EGRESOS PRESUPUESTARIOS Y CONTABLES

CONCILIACIÓN ENTRE LOS INGRESOS PRESUPUESTARIOS Y CONTABLES CORRESPONDIENTE DEL 01 DE ENERO AL 30 DE ABRIL 2016		
1.- Ingresos Presupuestarios		\$776,972.23
2.- Mas Ingresos Contables no Presupuestarios		
Otros Ingresos y Beneficios varios		
3.- Menos Ingresos Presupuestarios no Contables		
4.- Ingresos Contables (4 = 1 + 2 - 3)		\$776,972.23

CONCILIACIÓN ENTRE LOS EGRESOS PRESUPUESTARIOS Y CONTABLES		
CORRESPONDIENTE DEL 01 DE ENERO AL 30 DE ABRIL 2016		
1.- Total de Egresos Presupuestarios		906,658.40
2.- Menos Egresos Presupuestarios no Contables		
		\$0.00
ACTIVOS FIJOS	\$0.00	
3.- Mas Gastos Contables no Presupuestales		
		\$12,018.64
Estimaciones, depreciaciones, deterioros, obsolescencia y amortizaciones	\$12018.64	
4.- Total de Gasto Contable(4 = 1 - 2 + 3)		\$918,677.04

b) NOTAS DE MEMORIA (CUENTAS DE ORDEN)

El Organismo actualmente no maneja Cuentas de Orden Contables: como son Valores, emisión de Obligaciones, Avales y Garantías, Juicios, Contratos para Inversión mediante Proyectos para Prestación de Servicios (PPS) y similares y maneja cuentas de Bienes Condicionados o en Comodato los cuales corresponden al Inmueble que ocupa el Organismo, del que se cuenta contrato de comodato celebrado con el Gobierno del Estado de Jalisco y bienes muebles en comodato por parte del Patronato.

Las Cuentas de Orden Presupuestarias, tanto de Ingresos como de Egresos, incluyen los momentos contables señalados en la Ley General de Contabilidad Gubernamental.

c) NOTAS DE GESTIÓN ADMINISTRATIVA

01. Introducción

Constitución y Objeto social

Conforme al Decreto de creación del Organismo en su Art.1 Se crea la Escuela de Conservación y Restauración de Occidente mediante el comunicado de decreto numero 18222, como un Organismo Publico Descentralizado del Ejecutivo del Estado, con personalidad jurídica y patrimonio propio, como institución educativa de nivel superior, dependiente de la Secretaria de Educación Pública del Estado de Jalisco.

Los objetivos y las funciones del Organismo son los siguientes:

- I. La formación de profesionales en materia de conservación y restauración de los bienes que integran el patrimonio cultural del Estado y de la Nación, de conformidad con los planes y programas de estudio que la ECRO en coordinación con la SEJ y el INAH establezca.
- II. Realizar proyectos de investigación que coadyuven a la formación de profesionales en restauración y conservación en apoyo de los planes y programas que se desarrollen.
- III. Promover programas de intercambio académico con escuelas y centros de conservación y restauración, instituciones de educación superior y centros de investigación nacionales e internacionales.
- IV. Prestar asesorías y servicios para la conservación del patrimonio cultural institucional y privado que lo requiera.
- V. Publicar los trabajos y artículos especializados, producto de investigaciones realizadas por el personal docente y alumnado de la ECRO.
El Fondo de Apoyo Municipal tiene las siguientes atribuciones:

02. Panorama Económico y Financiero

Condiciones económicas financieras:

El día 29 de Enero 2016 se presentó a la Junta de Gobierno y se envió al H. Congreso del Estado para su aprobación el Presupuesto Estatal por la cantidad de \$5,398,822 (Cinco millones trescientos noventa y ocho mil ochocientos veintidós pesos 00/100 M.N.)

Para la 1° Junta Ordinaria de la Junta Directiva de la ECRO a celebrarse el 19 de Febrero 2016 se presentarán las demás fuentes de financiamiento para su autorización.

03. Autorización e Historia

a) Fecha de creación del Ente

El Organismo Escuela de Conservación y Restauración de Occidente (ECRO), es un Organismo Público Descentralizado del Poder Ejecutivo del Estado, con personalidad jurídica y patrimonio propio, según decreto NUMERO 18222 emitido por el H. Congreso del Estado de Jalisco, publicado en el Diario Oficial del Estado el 7 de Abril 2000.

b) Principales cambios en su estructura

No ha tenido cambios en su estructura.

04. Organización y Objeto Social

a) Objeto Social

La ECRO tiene por objeto lo siguiente: I. La formación de profesionales en materia de conservación y restauración de los bienes que integran el patrimonio cultural del Estado y de la Nación, de conformidad con los planes y programas de estudio que la ECRO en coordinación con la SEJ y el INAH establezca. II. Realizar proyectos de investigación que coadyuven a la formación de profesionales en restauración y conservación, en apoyo de los

planes y programas que se desarrollen. III. Promover programas de intercambio académico con escuelas y centros de conservación y restauración, instituciones de educación superior y centros de investigación nacionales e internacionales. IV. Prestar asesorías y servicios para la conservación del patrimonio cultural institucional y privado que lo requiera. V. Publicar los trabajos y artículos especializados, producto de investigaciones realizadas por el personal docente y alumnado de la ECRO.

b) Principal Actividad

La formación de profesionales en materia de conservación y restauración de los bienes que integran el patrimonio cultural del Estado y de la Nación, de conformidad con los planes y programas de estudio que la ECRO en coordinación con la SEJ y el INAH establezca

- Para el cumplimiento de su objeto, la ECRO tendrá las siguientes atribuciones: I. Crear la organización administrativa que le sea conveniente y contratar los recursos humanos necesarios para su operación de conformidad con su presupuesto anual de egresos; II. Adoptar su propia organización académica; III. Planear y desarrollar conjuntamente con el INHA y SEJ los planes y programas de estudio que se impartirán en la ECRO, así como proponer las adiciones o reformas que en su opinión deban hacerse a los planes y programas de Estudio para su aprobación; 2 IV. Expedir certificados de estudio, títulos, diplomas, reconocimientos, distinciones especiales y otros que así se requieran conforme a las disposiciones aplicables; V. Planear, programar, desarrollar sus programas de investigación; VI. Fijar el calendario Escolar de la ECRO conjuntamente con la SEJ; VII. Reglamentar los procedimientos de selección e ingresos de los alumnos, así como para su permanencia en la ECRO; VIII. Reglamentar los procedimientos de ingreso, permanencia y promoción, del personal técnico de apoyo, administrativo académico; IX. Planear, desarrollar e impartir programas de superación y actualización académica y dirigirlos a la comunidad académica y estudiantil de la ECRO; X. Prestar, a petición de las instancias correspondientes asesorías y servicios para la conservación del patrimonio cultural institucional y privado que lo requieran, con el propósito de allegarse recursos adicionales; XI. Organizar todo tipo de actividades culturales que permitan a la comunidad el acceso a las mismas; XII. Impulsar estrategias de participación y concertación con los sectores públicos, privado y social para la realización de actividades a favor de la de la conservación del patrimonio cultural de la nación y del Estado; XIII. Expedir las disposiciones reglamentarias y administrativas necesarias a fin de hacer efectivas las atribuciones que este decreto le confiere para el cumplimiento de su objeto; XIV. Administrar libremente su patrimonio con sujeción al marco legal que le impone su carácter de organismo público descentralizado; XV. Celebrar todos los actos jurídicos necesarios a fin de cumplir con su objeto..

c) Ejercicio Fiscal

El ejercicio fiscal es del 01 de enero al 31 de Diciembre de 2016, las presentes notas se presentan del 01 de enero al 30 de Abril de 2016.

d) Régimen Jurídico

Es un organismo público descentralizado que depende de la Secretaría de Innovación Ciencia y Tecnología del Gobierno del Estado de Jalisco, con personalidad jurídica y patrimonio propios.

Nuestro régimen jurídico es:

Constitución Política de los Estados Unidos Mexicanos

Plan Nacional de Desarrollo 2013-2018

Plan Estatal de Desarrollo 2013-2033



ORGANIGRAMA
ESCUELA DE CONSERVACION Y RESTAURACION DE OCCIDENTE

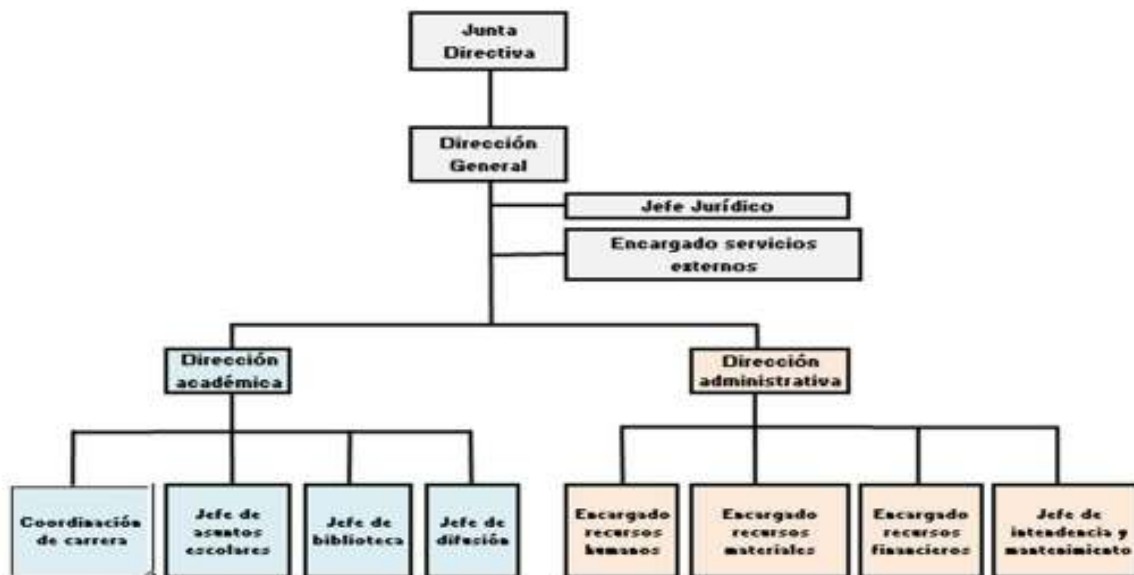

e) Consideraciones fiscales

Las obligaciones fiscales del organismo son:

- * Retener y realizar el pago provisional mensual de retenciones de ISR por sueldos y salarios.
- * Retener y realizar el pago provisional mensual de retenciones de ISR realizadas a los trabajadores asimilados a salarios.
- * Retener y realizar el pago provisional mensual de retenciones de ISR por servicios profesionales.
- * Realizar el pago provisional mensual de retenciones del IVA.
- * Presentar la declaración anual de ISR: por sueldos y salarios, por asimilados a salarios, por servicios profesionales.
- * Retenciones y enteros al Instituto de Pensiones del estado, por aportaciones patronales y de los trabajadores y abonos a préstamos.
- * Enteros al SEDAR.

f) Estructura Organizacional Básica

g) Fideicomisos, mandatos y análogos

No aplica al organismo por no tener fideicomisos, mandatos y análogos de los cuales se fuera fideicomitente o fideicomisario.

05. Bases de Preparación de los Estados Financieros

a) Normatividad

La Escuela de Conservación y Restauración de Occidente, para la implementación y elaboración de los Estados Financieros cumple con las Normas y Metodología para la Emisión de Información Financiera y Estructura de los Estados Financieros Básicos del Ente Público y Características de sus Notas, emitidas por el Consejo Nacional de Armonización Contable (CONAC), incluidas en la Ley General de Contabilidad Gubernamental (LGCG) y las demás disposiciones legales aplicables, contando con un sistema de contabilidad gubernamental en etapa de implementación al 90% que procesa las operaciones en forma automatizada y en tiempo real las operaciones presupuestarias, los momentos contables, los registros contables y los estados e informes financieros.

b) Bases de medición utilizadas para la elaboración de los estados financieros

La ECRO cumple con la normatividad emitida por el CONAC y con el Marco Conceptual de Contabilidad Gubernamental (MCCG) de la LGCG, en lo referente, al reconocimiento, valuación y revelación de los diferentes rubros de los estados financieros.

Así mismo, para la valuación de los activos presentados en la información financiera, cumplimos las Reglas Específicas del Registro y Valoración del Patrimonio, emitidas por la CONAC, el activo se registra a Costo Histórico, en términos monetarios y que corresponde al monto pagado en su adquisición, conforme a la documentación contable original justificativa y comprobatoria.

c) Postulados Básicos

Actualmente se están aplicando los Postulados Básicos de Contabilidad Gubernamental (PBCG), siguientes: de Sustancia Económica, Entes Públicos, Existencia Permanente, Revelación Suficiente, Importancia Relativa, Registro e Integración Presupuestaria, Consolidación de la Información Financiera, Devengo Contable del Ingreso, Valuación, Dualidad Económica y Consistencia, emitidos por la CONAC, los cuales son los elementos fundamentales que configuran el Sistema de Contabilidad Gubernamental (SCG) del Organismo.

d) Normatividad Supletoria

No se aplica ninguna normatividad supletoria a que se refieren los documentos publicados en el Diario Oficial de la Federación de Noviembre de 2009.

e) Políticas de Reconocimiento, Plan de Implementación, Cambios, Clasificación y Medición de las mismas e Impacto en la Información Financiera

- ❖ Políticas de Reconocimiento. En el ejercicio actual, se están implementando los momentos contables del ingreso y del egreso con el registro del devengado de acuerdo a los lineamientos emitidos por la CONAC incluidos en la LGCG.
- ❖ Plan de Implementación. Implementación del Sistema de Armonización Contable Gubernamental (NUCONT), que cumple con los lineamientos de la LGCG, emitidos por la CONAC.

- ❖ Cambios, Clasificación y Medición de Políticas. Seguimos los lineamientos especificados en el Manual de Contabilidad Gubernamental (MCG) de la LGCG, conforme a las características, diseño y operación que indica dicha ley.
- ❖ Impacto en la Información Financiera. La presentación de los Estados Financieros, se efectúan con base al Sistema de Armonización Contable Gubernamental, que cumple con los requisitos indicados en la LGCG y emitidos por la CONAC.

06. Políticas de Contabilidad

a) Método de actualización de los valores de los activos, pasivos y hacienda pública y/o patrimonio.

Los métodos utilizados para la actualización de los activos, pasivos y hacienda pública y/o patrimonio son a valores históricos.

Las políticas de capitalización para considerar los bienes como activos no circulantes es de 35 S.M.G. del área geográfica.

b) Operaciones en el extranjero

El Instituto no efectúa operaciones en el extranjero.

c) Método de valuación en inversiones en acciones

El Organismo no cuenta con inversiones en acciones en compañías subsidiarias no consolidadas y asociadas.

d) Sistema y método de evaluación de inventarios y costo de lo vendido

El registro de las cuentas de inventario se realiza por medio del sistema de costos históricos, consistente en acumular los elementos del costo incurridos para la adquisición de los bienes muebles.

El Instituto es un Organismo de servicio, por lo tanto, no efectuamos ventas y por consecuencia no tenemos costo de lo vendido.

e) Beneficios a empleados

El Organismo no cuenta con reserva actuarial por prima de antigüedad ni para indemnización legal.

f) Provisiones: objetivo de su creación, monto y plazo

Actualmente, el Organismo no incluye provisiones, los gastos se manejan con fundamento en el Presupuesto de Egresos.

g) Reservas: objetivos de su creación, monto y plazo

No aplica

h) Cambios en políticas contables y corrección de errores junto con la revelación de los efectos que se tendrá en la información financiera del ente público, ya sea retrospectivos o prospectivos.

En 2012 implementamos el listado de cuentas armonizado con el plan de cuentas emitido por la CONAC por lo que actualmente no existen discrepancias en la información de los estados financieros.

i) Reclasificaciones

No efectuamos ninguna reclasificación.

j) Depuración y cancelación de saldos

Los saldos que se reflejan en la contabilidad están depurados y no obligan a cancelación alguna.

07. Posición en Moneda Extranjera y Protección por Riego Cambiario

No aplica porque el Organismo no maneja recursos ni inversiones en moneda extranjera

08. Reporte Analítico del Activo

a) Vida útil o porcentajes de depreciación, deterioro o amortización utilizados en los diferentes tipos de activos.

Para los porcentajes de Depreciación de los activos, se aplican los Parámetros de Estimación de Vida Útil emitidos por la CONAC en la Guía de Vida Útil Estimada y Porcentajes de Depreciación.

Los activos Intangibles se amortizan en base a la vigencia que tienen, para la cual se adquirieron.

b) Cambios en el porcentaje de depreciación o valor residual de los activos.

No se efectuaron cambios en el porcentaje de depreciación o valor residual de los activos.

c) Importe de los gastos capitalizados en el ejercicio, tanto financieros como de investigación

No tenemos gastos capitalizados.

d) Riesgos por tipo de cambio o tipo de interés de las inversiones financieras.

No tenemos inversiones.

e) Valor activado en el ejercicio de los bienes construidos por la entidad.

No aplica.

f) Otras circunstancias de carácter significativo que afecten el activo, tales como bienes en garantía, señalados en embargos, litigios, títulos de inversiones entregados en garantías, baja significativa del valor de inversiones financieras, etc.

No aplica.

g) Desmantelamiento de Activos, procedimientos, implicaciones, efectos contables.

No aplica.

h) Administración de activos; planeación con el objetivo de que el ente los utilice de manera más efectiva.

Los activos se manejan efectivamente.

Adicionalmente, se deben incluir las explicaciones de las principales variaciones en el activo, en cuadros comparativos como sigue:

a) Inversiones en valores.

No aplica.

b) Patrimonio de Organismos descentralizados de Control Presupuestario Indirecto.

No aplica.

c) Inversiones en empresas de participación mayoritaria.

No aplica.

d) Inversiones en empresas de participación minoritaria.

No aplica.

e) Patrimonio de organismos descentralizados de control presupuestario directo, según corresponda.

No aplica.

9. Fideicomisos, Mandatos y Análogos.

a) Por ramo administrativo que los reporta.

No aplica.

b) Enlistar los de mayor monto de disponibilidad, relacionando aquéllos que conforman el 80% de las disponibilidades.

No aplica.

10. Reporte de la Recaudación.

a) Análisis del comportamiento de la recaudación correspondiente al ente público o cualquier tipo de ingreso, de forma separada los ingresos locales de los federales.

En el mes, tuvimos 2 tipos de ingresos: por subsidio Estatal \$422,727.76e Ingresos propios por \$90,345.00

Proyección de la recaudación e ingresos en el mediano plazo.

La proyección de Ingresos Propios para este ejercicio 2016 es de 1,000,000.00

11. Información sobre la Deuda y el Reporte Analítico de la Deuda

a) Utilizar al menos los siguientes indicadores: deuda respecto al PIB y deuda respecto a la recaudación tomando, como mínimo, un período igual o menor a 5 años.

b)

No aplica.

- b) **Información de manera agrupada por tipo de valor gubernamental o instrumento financiero en la que se consideren intereses, comisiones, tasa, perfil de vencimiento y otros gastos de la deuda.**

No aplica.

12. Calificaciones otorgadas.

No aplica

13. Proceso de Mejora.

- a) **Principales Políticas de control interno.**

La aplicación de los lineamientos de la CONAC, para tal efecto.

- b) **Medidas de desempeño financiero, metas y alcance.**

La aplicación de los lineamientos de la CONAC, para tal efecto.

14. Información por Segmentos.

No aplica

15. Eventos Posteriores al Cierre.

No aplica

16. Partes Relacionadas.

No existen partes relacionadas que pudieran ejercer influencia significativa sobre la toma de decisiones financieras y operativas.

17. Responsabilidad Sobre la Presentación Razonable de la Información Contable.

La Información Contable deberá estar firmada en cada página de la misma e incluir al final la siguiente leyenda: "Bajo protesta de decir verdad declaramos que los Estados Financieros y sus notas, son razonablemente correctos y son responsabilidad del emisor".

Se cumple con esta responsabilidad.

ARQ. ALEJANDRO CANALES DAROCA	C.P. ELIZABETH ESPARZA MERCADO	MARCELA ÁLVAREZ PÉREZ
DIRECTOR GENERAL	DIR. ADMINISTRATIVA	CONTADOR

"Bajo protesta de decir verdad declaramos que los Estados Financieros y sus notas, son razonablemente correctos y son responsabilidad del emisor"

**ESCUELA DE CONSERVACION Y RESTAURACION DE OCCIDENTE
INFORME DE PASIVOS CONTINGENTES
AL 30 DE ABRIL 2016**

ESCUELA DE CONSERVACIÓN Y RESTAURACIÓN DE OCCIDENTE

INFORME SOBRE PASIVOS CONTINGENTES

AL 30 DE ABRIL 2016

La Escuela de Conservación y Restauración de Occidente Es un Organismo Público descentralizado con personalidad jurídica y patrimonio propio, según decreto No. 18222, Se crea n como institución educativa de nivel superior, dependiente de la Secretaria de Educación Pública del Estado de Jalisco.

El Organismo no tiene hasta el momento garantías, avales, costos de planes de pensiones, jubilaciones, está en proceso un juicio laboral con el Lic. Jesús Eric Fernández García con el número de expediente 1216/13/5-B de la quinta Junta Especial local de Conciliación y arbitraje del Estado de Jalisco que se ingresó el día 1ro. De Octubre del 2013 ante la Secretaría de Trabajo y Previsión social con folio: 00016830, existen altas probabilidades de que el juicio tenga un fallo positivo para el Organismo.

ARQ. ALEJANDRO CANALES DAROCA
DIRECTOR GENERAL

C.P. ELIZABETH ESPARZA MERCADO

MARCELA ÁLVAREZ PÉREZ
CONTADOR

"Bajo protesta de decir verdad declaramos que los Estados Financieros y sus notas, son razonablemente correctos y son responsabilidad del emisor"