



NOMBRE DEL PROYECTO

CONSTRUCCION DE PISO FIRME EN VARIAS COMUNIDADES Y EN LA CABECERA MUNICIPAL DE TOTOTLAN

ESTADO	JALISCO	FECHA DE VERIFICACIÓN		DÍA	MES	AÑO	
MUNICIPIO	TOTOTLAN			31	10	2018	
NOMBRE DE LA LOCALIDAD	TOTOTLAN			FONDO			
CLAVE DE LA LOCALIDAD	141050001						
NO. AGEB	1410500010080						
CONTRIBUCIÓN A LA POBREZA (CARENCIA)		FASE DE LA OBRA (VERIFICACIÓN)		TIPO DE OBRA		SISTEMA MIDS	
SERVICIOS BÁSICOS DE LA VIVIENDA		INICIO	04/06/2018	X	FISMDF	X	
CALIDAD Y ESPACIOS EN LA VIVIENDA	X	EN PROCESO				FISE	
ACCESO A SERVICIOS DE SALUD		TERMINADA	28/09/2018			SISTEMA SFU	
REZAGO EDUCATIVO						FOLIO	
CARENCIA ALIMENTARIA						292554	
NO APLICA							
		ZONA (FOCALIZACIÓN)				NO. DE ACCIONES	
		ZONA DE ATENCIÓN PRIORITARIA (ZAP)		X		UNIDAD	
		LOCALIDAD 2 GRADOS DE REZAGO SOCIAL MÁS ALTO				CANTIDAD	
		ACREDITACIÓN DE POBREZA EXTREMA (APE)				M2	
						2820	

TIPO DE OBRA (RUBRO)

TECHO	VIVIENDA	DRENAJE	AGUA Y SANEAMIENTO	CAMINO / CARRETERA	URBANIZACIÓN	HOSPITAL, CENTRO DE SALUD, UNIDAD MÉDICA, DISPENSARIO	SALUD
MURO		RED AGUA POTABLE		COMEDOR COMUNITARIO			
PISO		CÁRCAMO		ALUMBRADO PÚBLICO		AULA, COMEDOR, SANITARIO	EDUCACIÓN
SANITARIO		PLANTA TRATAMIENTO		CALLE			
CUARTO		POZO		GUARNICIÓN Y BANQUETA		OTROS	
CISTERNA		ALCANTARILLADO		PAVIMENTACIÓN			
ELECTRIFICACIÓN		LÍNEA CONDUCCIÓN		SEÑALÉTICA			

COSTO DEL PROYECTO

APORTACIÓN FISMDF O FISE	OTRA FUENTE FEDERAL	FUENTE ESTATAL	FUENTE MUNICIPAL	OTROS	COSTO TOTAL
\$ 155,000.10	\$	\$	\$	\$	\$ 155,000.10

FOTOGRAFÍAS DE LA OBRA

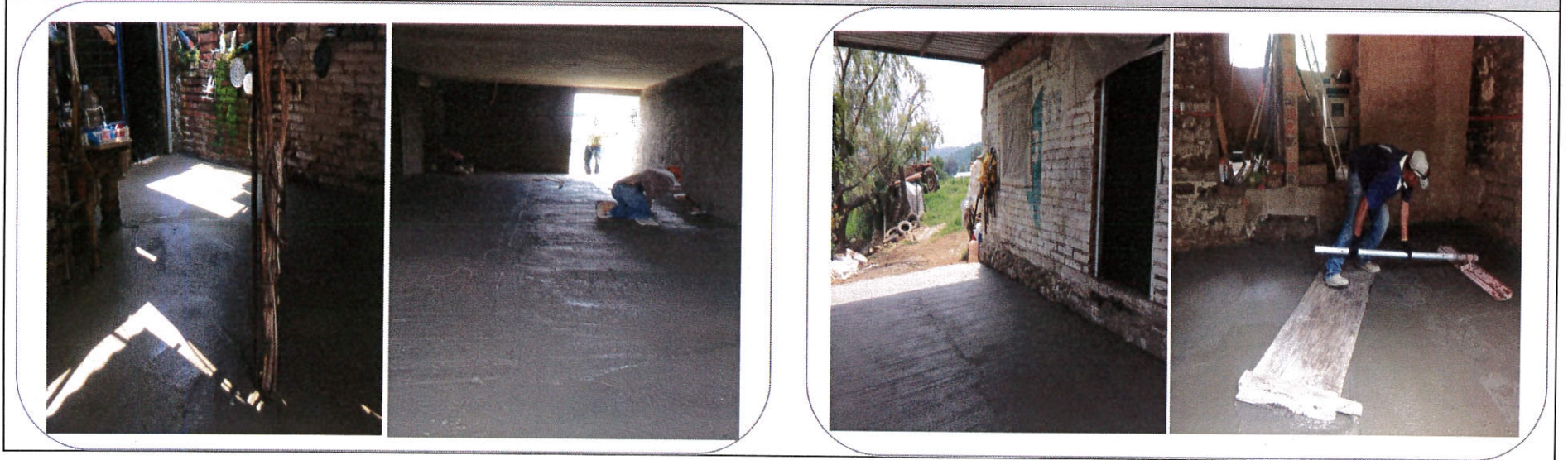



SÍ
 SÍ
 SÍ
 REGULAR

NO
 NO
 NO
 IRREGULAR

¿EXISTE COMITÉ COMUNITARIO QUE AVALE LA OBRA?
¿EXISTEN INCONFORMIDADES DE LOS HABITANTES POR LA OBRA ?
A SU PARECER, ¿REQUIERE LA OBRA DE ALGÚN ESTUDIO DE IMPACTO AL MEDIO AMBIENTE?
¿EN QUÉ TIPO DE ASENTAMIENTO ESTÁ UBICADA LA OBRA?

MAPA DE UBICACIÓN GEOGRÁFICA DE LA OBRA

MAPA DE UBICACIÓN ESPECÍFICA

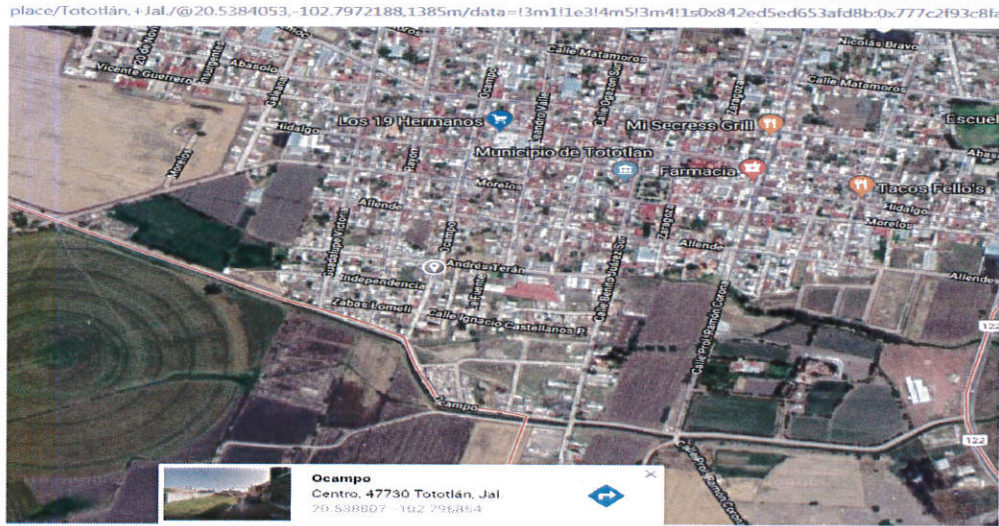

GOOGLE MAP LINK

<https://www.google.com/maps/place/Tototlán,+Jal./@20.5384053,-102.7972188,1385m/data=!3m1!1e3!4m5!3m4!1s0x842ed5ed653afd8b:0x77c2f93c8faab21>

REFERENCIAS (Ubicar colonia, poblado, ranchería, calle, paralelas, lugares de referencia, etc.)

LAS OBRAS SE LOCALIZAN EN VARIAS COMUNIDADES Y EN LA CABECERA MUNICIPAL DE TOTOTLAN, JALISCO.

REPORTE DE INCIDENCIAS

ENLACE FAIS

NOMBRE: ING. RICARDO RODRIGUEZ SANCHEZ

FIRMA: