

NOMBRE DEL PROYECTO

Construcción de Pavimentación en Tototlan, Localidad La Florida

Estado (2 dígitos)	14	Fecha de Verificación	Día	Mes	Año
Municipio (3 dígitos)	105		5	11	2020
Nombre de la Localidad	LA FLORIDA	Directa Complementaria	Fondo		
Clave de la Localidad	144		FISDMF	x	
No AGEB (13 dígitos)		X	Tipo de Obra		
			FISE		

Contribución a la Pobreza (carencia)

Servicios Básicos en la Vivienda		Fase de la Obra (Verificación)	Inicio		Fecha	Sistema MIDS	Sistema SRFT
Calidad y Espacios en la Vivienda			Proceso			Folio	Folio
Acceso a Servicios de Salud			Terminada	x		30/06/2020	114193
Rezago Educativo		Zona (Focalización)	Zona de Atención Prioritario (ZAP)			No. De Acciones	
Carencia Alimentaria			Localidad 2 grados de rezago social alto			Unidad	Cantidad
No Aplica	x		Acreditación de pobreza extrema (APE)			m2	2500

Construcción de vivienda			Planta Potabilizadora			Ciclistas				
Techo		Vivienda	Drenaje		Agua y Saneamiento	Camino/Carretera		Urbanización	Hospital, Centro de Salud, Unidad Médica, Dispensario	Salud
Muro			Red Agua Potable			Comedor Comunitario				
Piso			Cárcamo			Alumbrado Público				
Sanitario			Planta Tratamiento			Calle				
Cuarto			Pozo			Guarnición/Banqueta			Aula, Comedor, Sanitario	Educación
Cisterna			Alcantarillado			Pavimentación				
Electrificación			Línea de Conducción			Señalética			Puentes	Otros
Costo del Proyecto										
Aportación FISDMF o FISE	Otra Fuente Federal	Fuente Estatal	Fuente Municipal	Otros	Costo Total					
\$ 404,625.25					\$ 404,625.25					

Pág. 2/2

Fotografías de la Obra



x	Sí		No	¿Existe Comité Comunitario que avale la obra?
	Sí	x	No	¿Existen inconformidades de los habitantes por la obra?
	Sí	x	No	A su parecer, ¿Requiere la obra de algún estudio de impacto de medio ambiente?
x	Regular		Irregular	¿En qué tipo de asentamiento está ubicada la obra?

Mapa de Ubicación Geográfica de la Obra

Mapa de Ubicación Específico

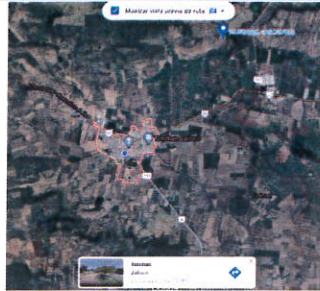

Google Maps Link

<https://www.google.com.mx/maps/place/Tototlan,+Jalisco/@20.5805224,-102.7586785,386m/data=!3m1!1e3!4m5!3m4!1s0x842ed5ed653afd8b:0x777c2f93c8faab21!8m2!3d20.5445747!4d-102.7875285>

Referencias

La obra se localiza en el camino rumbo a la mesa en la comunidad de La Florida y conecta con la comunidad de La Cal en el municipio de Tototlan , Jalisco.

Reporte de Incidencias

Enlace FAIS

Nombre	Arq. Igor Hernandez Fonseca
Puesto	Director de Obras Públicas
Firma	

