

INFORME CUATRIMESTRAL MAYO-AGOSTO 2013



INSTITUTO DE INFORMACIÓN TERRITORIAL DEL ESTADO DE JALISCO
SEPTIEMBRE DEL 2013

Contenido

1. **Avance general de indicadores del POA**
 - 1.1 Estudios territoriales, proyectos especiales y programas desarrollados
 - 1.2 Personas capacitadas
 - 1.3 Servicios de difusión y divulgación emitidos
 - 1.4 Servicios de información otorgados en línea
2. **Indicador institucional:** Capacitación interna
3. **Rendición de cuentas y Transparencia:** Administración y Jurídico
4. **Retos y balance general**

Avance respecto a meta cuatrimestral

Indicador	Meta cuatrimestral	Avance real	Porcentaje de cumplimiento
Estudios territoriales, proyectos especiales y sistemas desarrollados	77	78	101%
Personas capacitadas	105	164	156%
Servicios de difusión y divulgación emitidos	182	309	170%
Servicios de información otorgados en línea	61,490	77,770	126%

Avance anual

Indicador	Avance 1er cuatrimestre	Avance 2° cuatrimestre	Acumulado anual	Meta anual	Porcentaje de cumplimiento
Estudios territoriales, proyectos especiales y sistemas desarrollados	60	78	138	200	69%
Personas capacitadas	8	164	172	200	86%
Servicios de difusión y divulgación emitidos	229	309	538	1,000	53%
Servicios de información otorgados en línea	57,578	77,770	135,348	170,000	80%

Avance general respecto a meta anual

72% de avance respecto a la meta anual

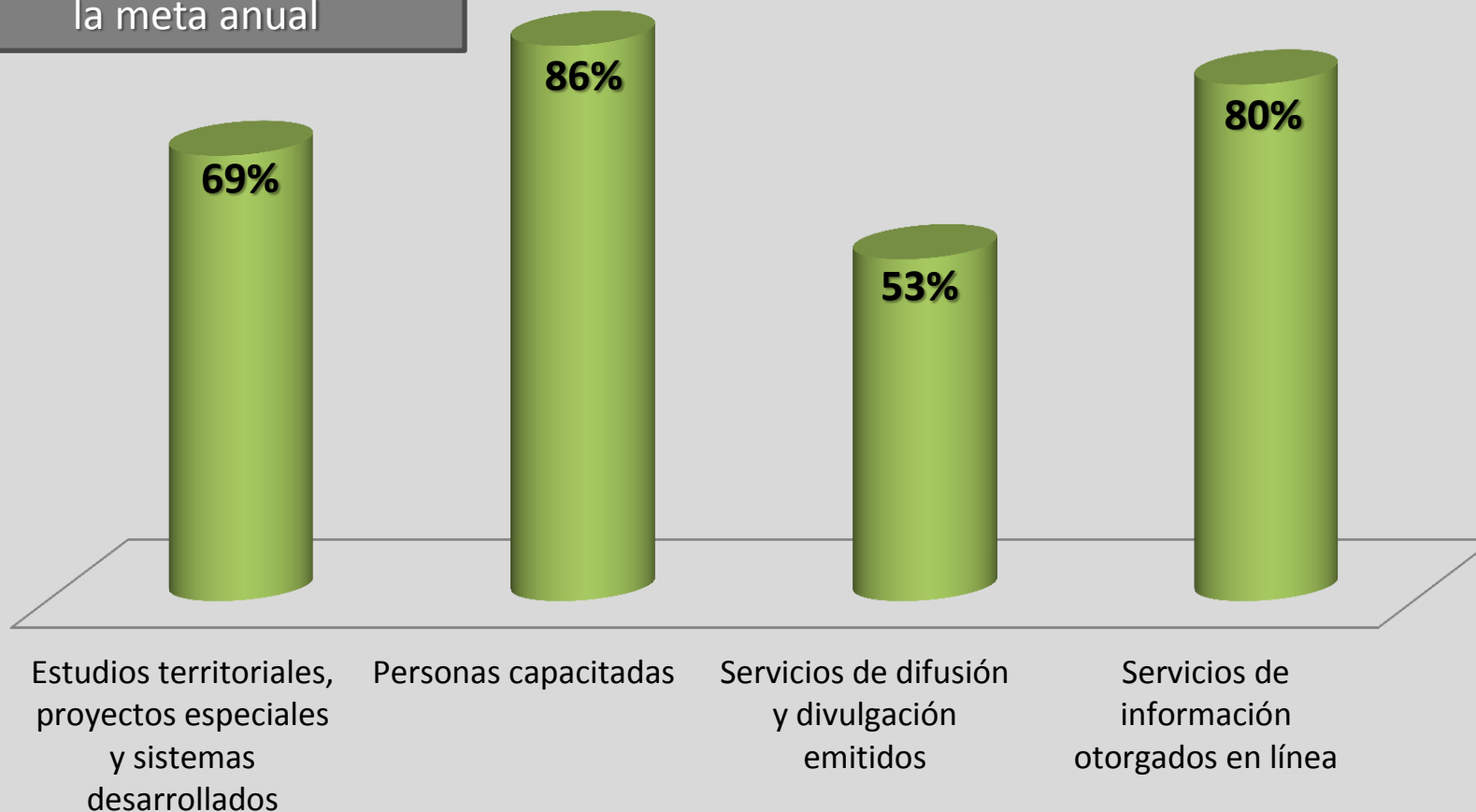

Indicadores



Instituto de Información Territorial del Estado de Jalisco

Captura y consulta de los indicadores del iTerritorial

01	Estudios territoriales, proyectos y sistemas desarrollados	Capturar	Datos	Gráficas
02	Servicios de información en línea	Capturar	Datos	Gráficas
03	Servicios de difusión y divulgación emitidos	Capturar	Datos	Gráficas
04	Personas capacitadas	Capturar	Datos	Gráficas
05	Capacitación interna	Capturar	Datos	Gráficas

Registro de solicitudes de información

2012	Registro de solicitudes de información 2012		Datos	Gráficas
2013	Registro de solicitudes de información 2013	Capturar	Datos	Gráficas

- 4 indicadores del POA
- 1 indicador institucional
- 1 subsistema

Indicador.- Estudios territoriales, proyectos especiales y sistemas desarrollados

Comentarios [Compartir](#)

Archivo Editar Ver Insertar Formato Datos Herramientas Formulario (105) Ayuda Todos los cambios guardados en Drive

€ % 123 Arial 10 B I A

A	B	C	D	F	H	J	K	L	M
Marca temporal	Componente	Número de estudios, proyectos o sistemas desarrollados	Nombre del estudio, proyecto o sistema	Institución solicitante	Responsable	Fecha de inicio	Fecha de fin	Observaciones	Resultados obtenidos
4/07/2013 14:02:50	Estudio territorial	1	Conflicto de límites territoriales Jalisco - Nayarit	Dirección de Área de Información y Documentación Secretaría General de Gobierno	Iván Gómez Mora	18/06/2013	3/07/2013		Estudio de límites territoriales identificando zonas de conflicto de acuerdo a postura del Estado de Jalisco
17/07/2013 11:32:05	Producto Cartográfico	1	Mapa Satelital del estado de Jalisco	Despacho del Gobernador	Ana Teresa Ortega M	6/06/2013	17/07/2013	Falta que se dé visto bueno para impresión con un externo	Edición cartográfica de un mapa de estado de Jalisco con imagen Lan 2011 de fondo y algunos vectoriales límite estatal, municipales, localidades, helipuertos, etc. Para el Despacho Gobernador en Casa Jalisco. Dimensiones. 2.80 x 2.28 mts.
18/07/2013 14:10:35	Sistema desarrollado	1	Sistema de Consulta de Contaminación	iTerritorial	Carlos Ruiz, Daniel Sánchez	12/06/2013	5/07/2013	Se publica la contaminación auditiva por industria manufacturera en el Área Metropolitana de Guadalajara	http://sitel.jalisco.gob.mx/contaminacion

Indicadores del POA

Estudios territoriales, proyectos especiales y sistemas desarrollados

Sub-indicador	mayo	junio	julio	agosto	2° cuatrimestre
Análisis	1	9	3	6	19
Estudio territorial	5	4	5	3	17
Producto Cartográfico	7	12	5	4	28
Proyecto especial		1	3	4	8
Sistema desarrollado	1	1	3	1	6
Total					78

Meta cuatrimestral: 77 estudios territoriales, proyectos especiales o sistemas desarrollados

78 estudios territoriales, proyectos especiales y sistemas desarrollados

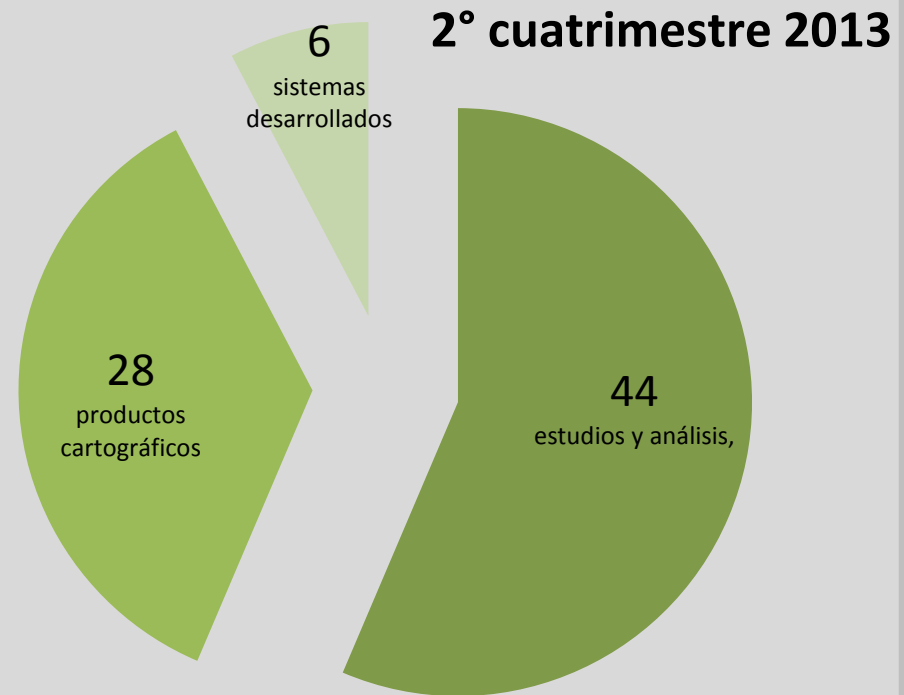
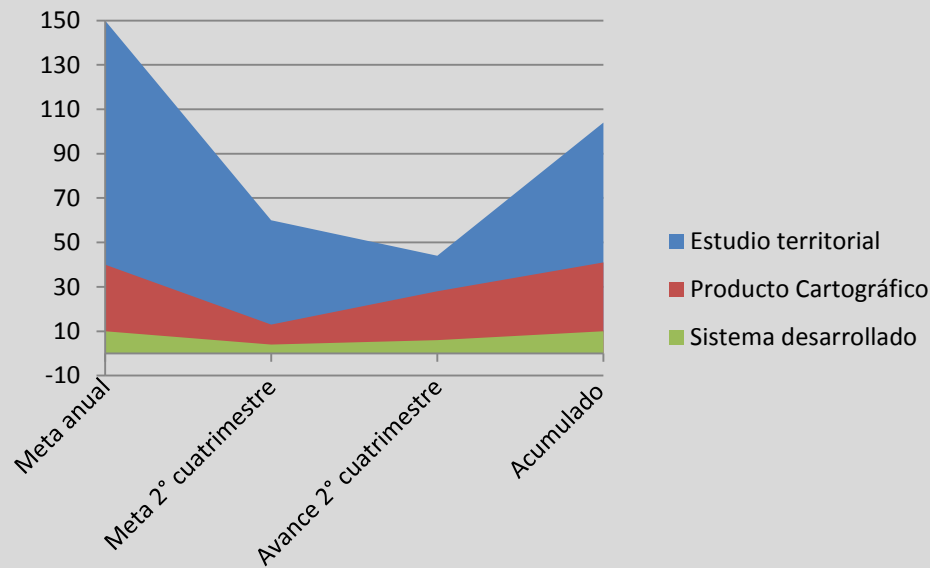

Los resultados se reportan una vez que el proyecto ha concluido.
Los trabajos en curso se verán reflejados al final del año.

Estudios territoriales, proyectos especiales y sistemas desarrollados

iTerritorial fue aceptado como gestor de ERMEX NG con lo que se tendrá acceso directo a más imágenes satelitales del territorio de Jalisco

- El 27 de agosto del 2013 se recibió la notificación que acredita al Instituto como ente autorizado por el gobierno mexicano para acceder a imágenes satelitales adquiridas por la **Estación de Recepción México Nueva Generación (ERMEX NG)**
- Como resultado de la gestión realizada durante el segundo cuatrimestre del 2013, se tendrá acceso a imágenes satelitales SPOT para realizar estudios territoriales diversos.
- Se contará con la cobertura total del estado de Jalisco, con resoluciones espaciales de 2.5, 5, 10 y 20 metros, así como resoluciones espectrales pancromáticas y multiespectrales.
- El Servicio de Información Agroalimentaria y Pesquera (SIAP) de la SAGARPA administra y opera la estación, misma que está instalada y resguardada en instalaciones de la Secretaría de la Defensa Nacional (SEDENA).

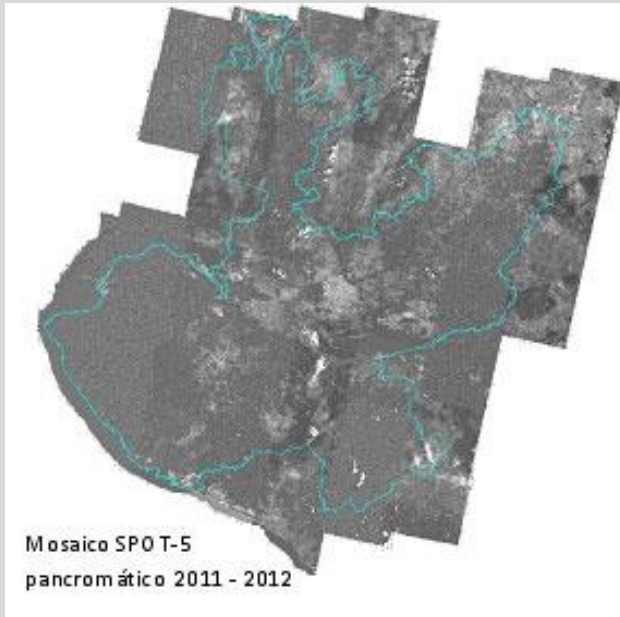

Estudios territoriales, proyectos especiales y sistemas desarrollados

- El uso que se ha dado a las imágenes pancromáticas y multiespectrales ha permitido:

- ✓ la integración de mosaicos (2008-2009 y 2011-2012)
- ✓ la delimitación territorial del estado de Jalisco y sus municipios en el trabajo conjunto con INEGI “Mapa del Estado de Jalisco 2013”, para reconocer visualmente formas del paisaje e infraestructura de diversa índole, facilitando así la referencia de los límites;
- ✓ y el estudio de áreas verdes.

- Se espera generar al menos una cobertura estatal al año utilizando la fusión de imágenes multiespectrales y pancromáticas.

- Se podrá actualizar mapas digitales o cartografiar regiones poco accesibles.

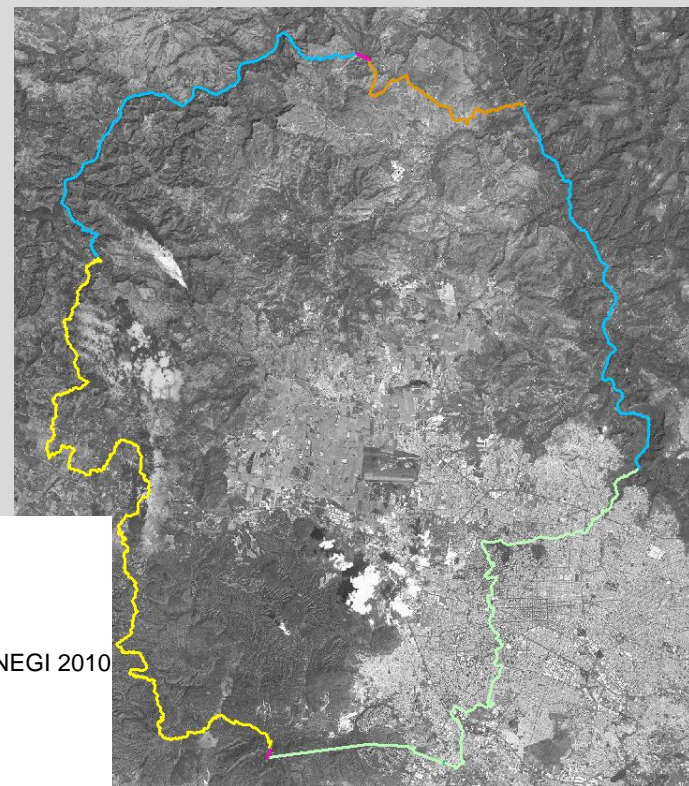

FUENTE

- Decreto
- Hidrografía
- Envolvente localidad INEGI 2010
- MDE
- Microcuencas
- Planimetría

Indicadores del POA

Personas capacitadas					
Sub-indicador	mayo	junio	julio	agosto	2° cuatrimestre
Diplomado	-	-	-	-	-
Cursos varios	32	58	-	13	103
Atlas de riesgos	-	-	-	61	61
SIIGEM	-	-	-	-	-
Total					164

Meta cuatrimestral: 105 personas capacitadas

Se impartieron 4 cursos de software libre geomático, 4 para el uso del SICIT, dentro del Programa “Atlas de Riegos y elaboración del Programa y Planes de Protección Civil”, y uno más para el uso de Tecnologías de Posicionamiento por Satélite.

Personas capacitadas

Personas capacitadas entre mayo y agosto del 2013

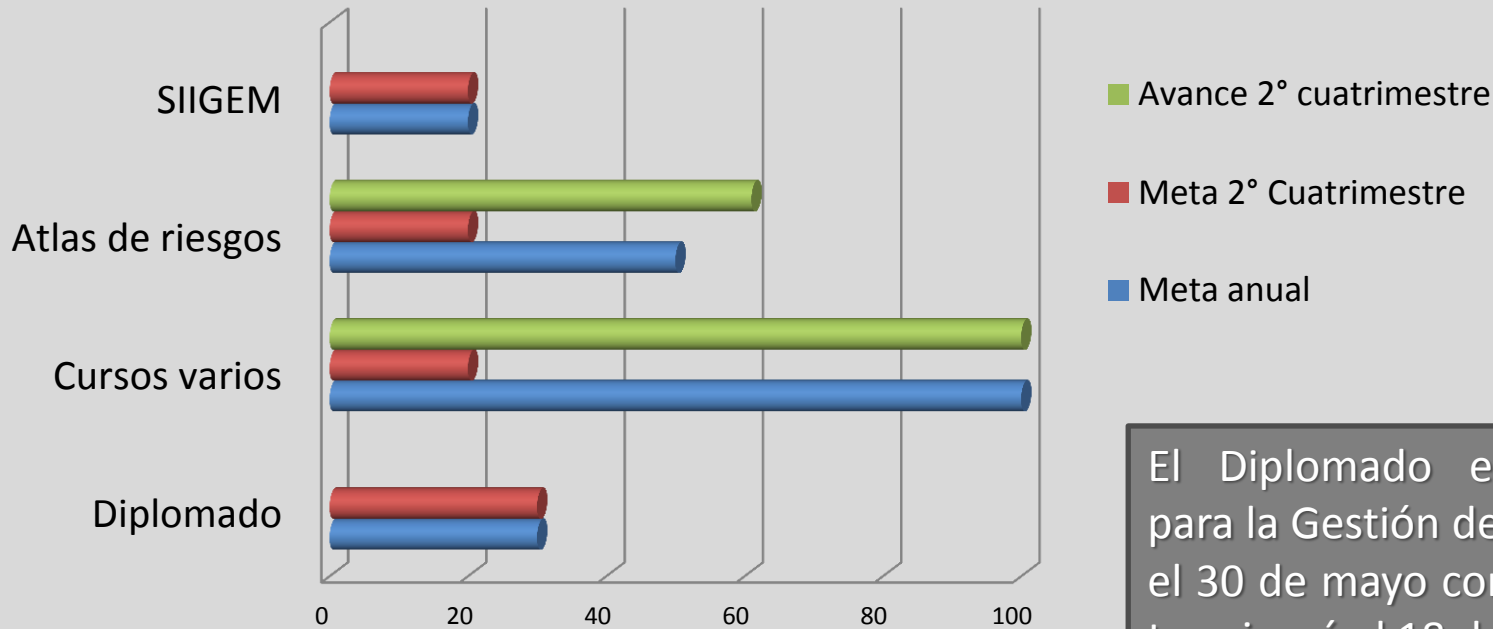

El Diplomado en Herramientas para la Gestión del Territorio inició el 30 de mayo con 33 integrantes, terminará el 18 de octubre.

Curso de Tecnologías de Posicionamiento por Satélite

- Del 12 al 16 de agosto del 2013, funcionarios municipales de Etzatlán y Ameca, así como alumnos del Instituto Tecnológico Superior de Tequila, se capacitaron en el uso de tecnología satelital para dar certeza técnica en la regularización de predios rústicos.
- Aplicarán las tecnologías de posicionamiento por satélite para integrar el inventario de predios rústicos, que a su vez formará parte del “Sistema de Información Estadística y Geográfica Municipal (SIEGm)”.
- Los participantes conocieron los Marcos y Sistemas Geodésicos de Referencia, el Sistema Geodésico Nacional, así como la tecnología de posicionamiento por satélite GNSS (Sistemas Satelitales de Navegación Global) y el uso y manipulación de todas las opciones que nos presentan los receptores GPS para recabar e integrar la información territorial.

Participaron 3 funcionarios del Municipio de Ameca, 4 funcionarios del Municipio de Etzatlán y 6 estudiantes del ITS-Tequila



Indicadores POA

Servicios de difusión y divulgación emitidos

Sub-indicador	mayo	junio	julio	agosto	2° cuatrimestre
Atención a solicitudes de Información y/o asesoría	60	67	34	30	191
Bloques de 25 twits	3	2	3	4	12
Conferencias y presentaciones	11	7	2	2	22
Entrevistas	2	2	1		5
Notas / Artículos Técnicos	2	3	1	2	8
Notas de Prensa		9			9
Notas Web	15	13	10	8	46
Participación en talleres o reuniones técnicas	8	4	2	2	16
Total					309

Meta cuatrimestral: 182 servicios de difusión y divulgación emitidos

Servicios de difusión y divulgación emitidos

◆ Avance 2° cuatrimestre ■ Meta 2° cuatrimestre ▲ Acumulado anual ✕ Meta anual

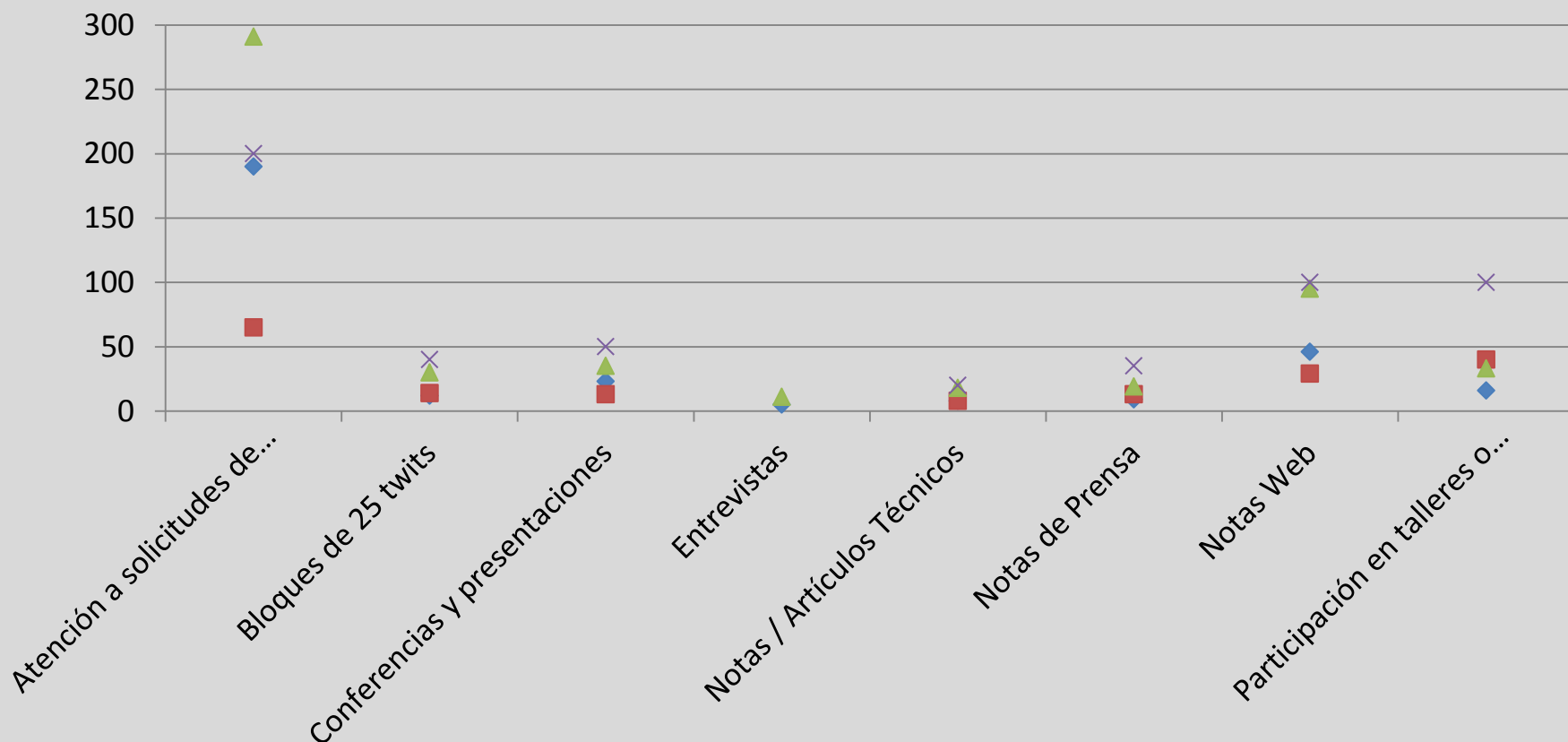

191 solicitudes de información o asesoría atendidas

Medio por el que se recibió la solicitud

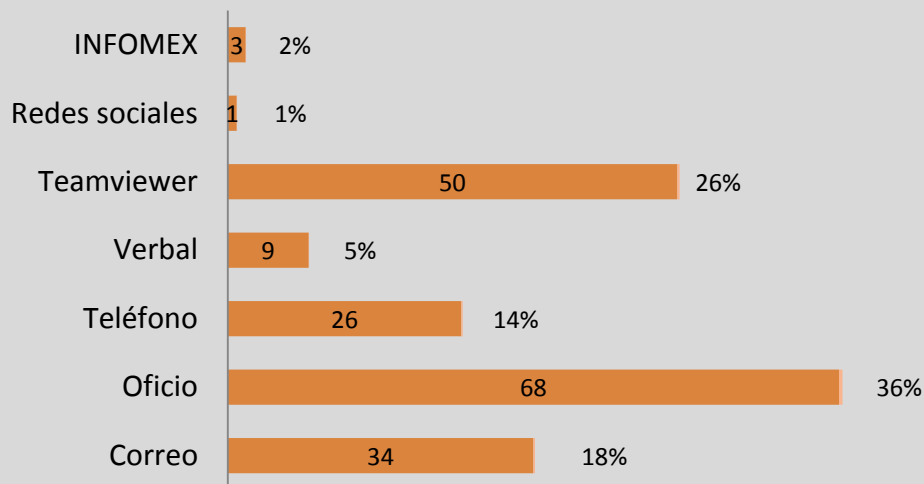

Respecto al primer cuatrimestre del año, se incrementaron las solicitudes especializadas que requirieron la elaboración de fichas técnicas y brindar asesoría.

Procedencia de la solicitud

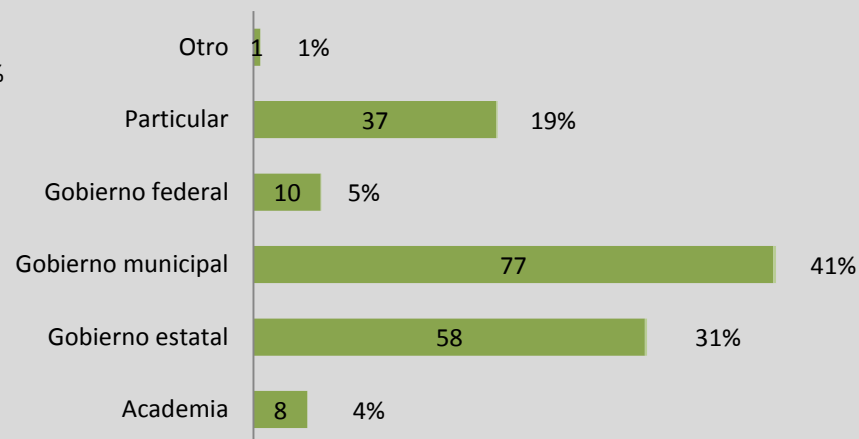

Ocho Notas técnicas

Fecha	No. Boletín	Tema
09/05/2013	notatecnica_010_2013	Sistema de consulta de información de la biodiversidad de las aves en Jalisco. Publicada en el SIEG y Blog.
22/05/2013	notatecnica_011_2013	Día de la biodiversidad biológica, Agua y Biodiversidad http://www.scoop.it/t/agua/p/4001310535/iitej-sistema-de-consulta-de-informacion-de-la-biodiversidad-de-las-aves-en-jalisco
03/06/2013	notatecnica_012_2013	El uso de suelo industrial en Jalisco visto desde el Ordenamiento Ecológico Territorial
07/06/2013	notatecnica_013_2013	Se estima que poco más de 1.3 millones de habitantes del Área Metropolitana de Guadalajara se encuentran expuestos a la contaminación auditiva por industria manufacturera
17/06/2013	notatecnica_014_2013	17 de Junio día mundial de la lucha contra la desertificación y la sequía
26/06/2013	notatecnica_015_2013	26 de junio día Internacional de los Bosques Tropicales (Selvas)
22/08/2013	notatecnica_016_2013	Ubicación de las zonas con más peligro de inundaciones en la Zona Metropolitana de Guadalajara
22/08/2013	notatecnica_017_2013	El Ruido del Transporte Público en el área metropolitana de Guadalajara

Indicadores POA

Servicios de información otorgados en línea

Sub-indicador	mayo	junio	julio	agosto	2° cuatrimestre
SITEL	10,530	9,586	14,172	15,063	38,821
Consultas y descargas Web	6,890	7,245	6,574	7,569	28,278
Aplicaciones en Google	804	839	841	1133	3,617
SIEG(20%)	658	594	543	524	2,319
Blog	1,309	1,430	887	1,109	4,735
Total					77,770

Meta cuatrimestral: **50,295** servicios de información otorgados en línea

Servicios de información otorgados en línea

■ Avance 2° cuatrimestre ■ Meta 2° cuatrimestre
■ Acumulado anual ■ Meta anual

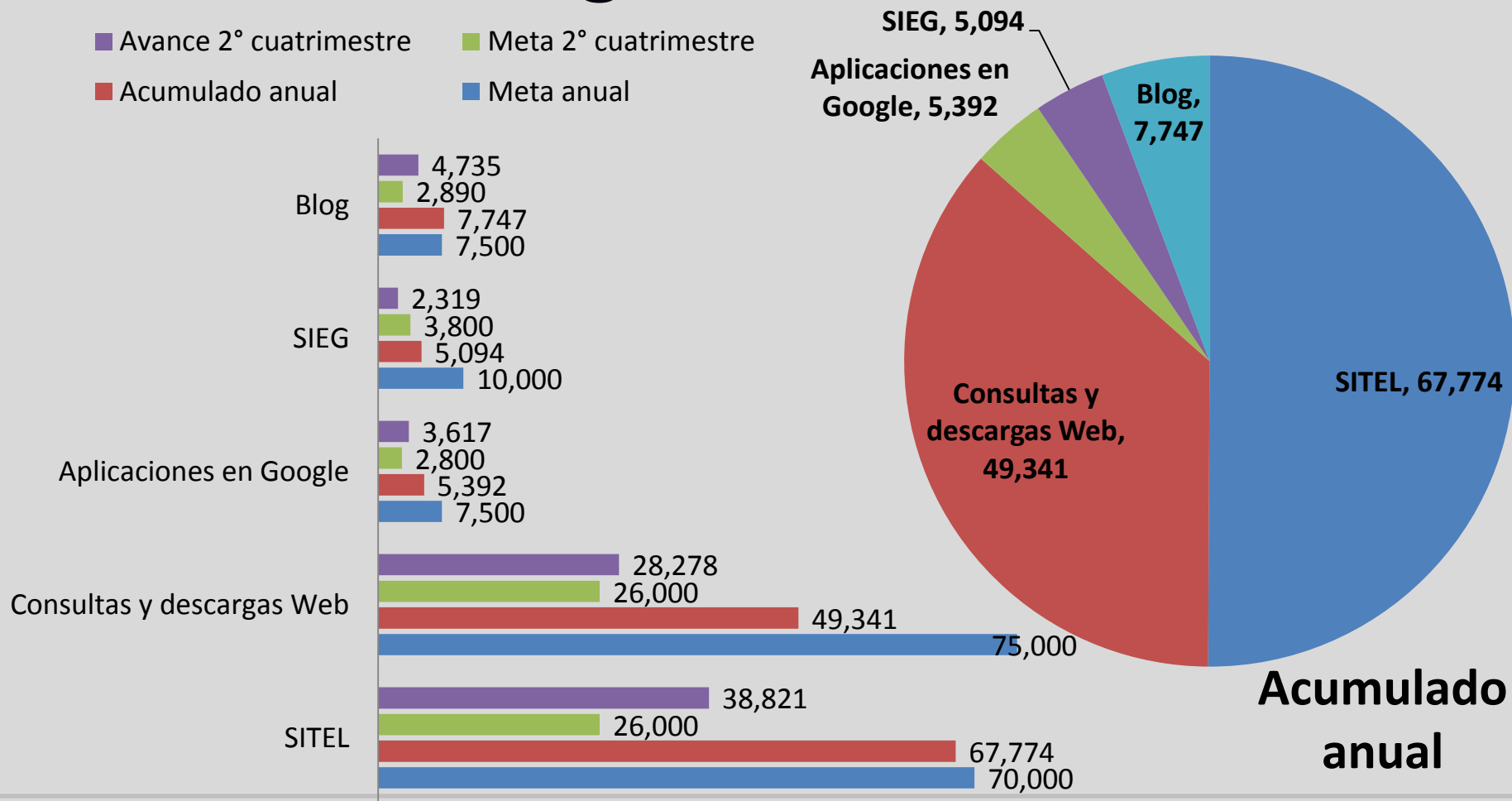

ODIN: Observatorio de Incendios Forestales

Hasta el momento se han detectado 5,289 eventos

<http://sitel.jalisco.gob.mx/odin/>

- 3,327 fueron categorizados como incendios

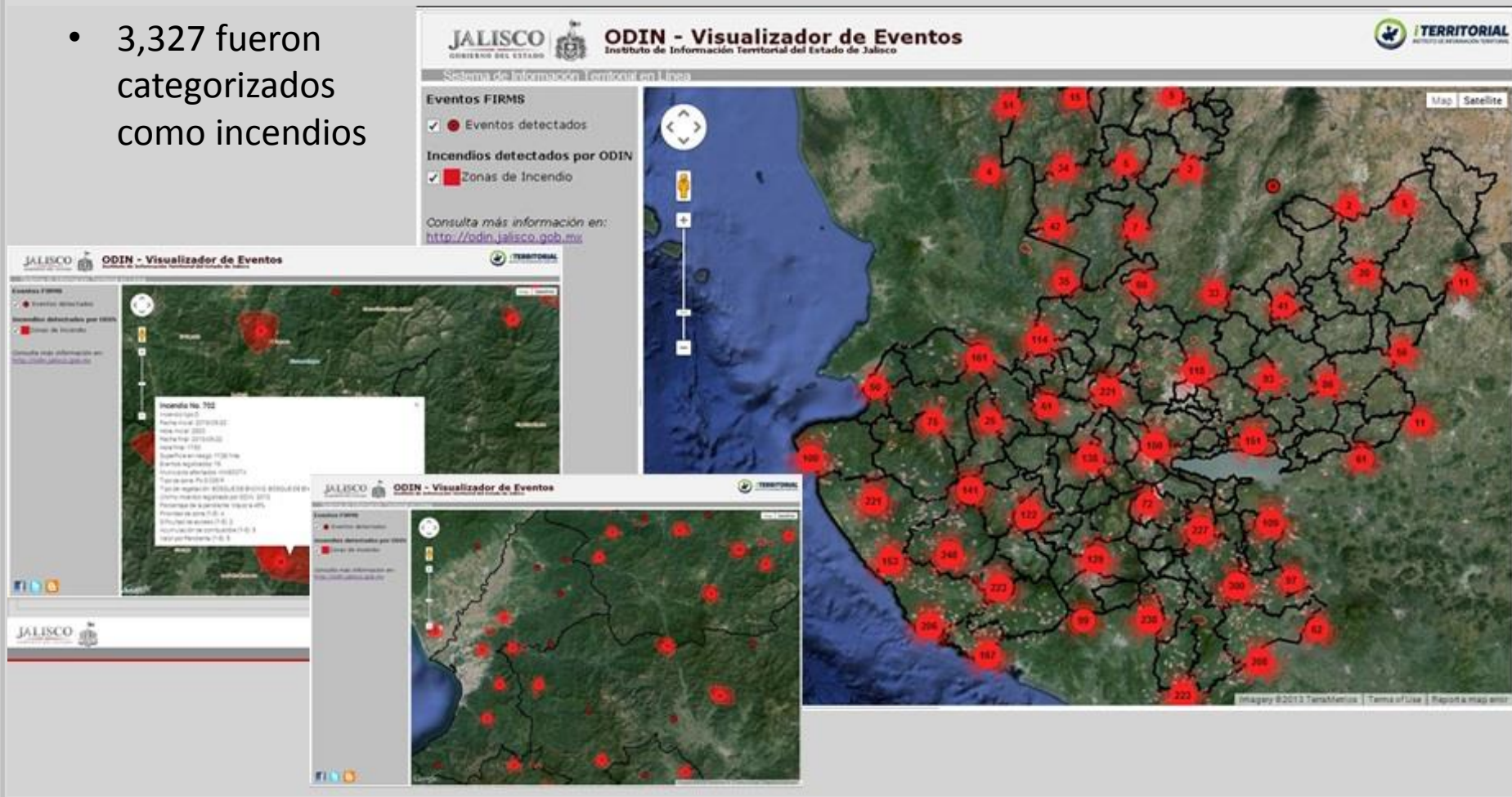

Atlas de Riesgos

En esta aplicación se muestran más de 6,900 objetos geográficos en 109 capas correspondientes a los fenómenos perturbadores geológicos, hidrometeorológicos, químicos, sanitarios y socio-organizativos en el estado de Jalisco.

<http://sitel.jalisco.gob.mx/riesgos/>



Indicador institucional

Capacitación interna (personas)

Sub-indicador	mayo	junio	julio	agosto	2° cuatrimestre
Curso especial	1	1	34	-	36
Curso universitario o escolar	2	3	2	1	8
Total					44

25 integrantes del iTerritorial capacitados,
predominantemente de las áreas técnicas.

13 cursos:

- 11 cursos financiados por el **Servicio Civil de Carrera**
- 2 cursos internos

864 horas invertidas en desarrollo de capacidades personales e institucionales.

Áreas de adscripción



Principales acciones de la Dirección de Administración

I. RENDICIÓN DE CUENTAS

1. Informes al Consejo Directivo del iTerritorial

- Propuesta de actualización del Catálogo de Productos y Servicios; incrementos de sueldo 2013; modificaciones a la plantilla de personal; aprobación del Anteproyecto de Presupuesto de Ingresos y Egresos 2014; autorización del Acuerdo de Políticas, Bases y Lineamientos para las adquisiciones de bienes y servicios del organismo; autorización de transferencias presupuestales; y notas informativas solicitados por Consejeros.

2. Informes a la Auditoría Superior del Estado

- Informe de Avance de Gestión Financiera correspondiente al Primer Semestre de 2013, presentado el 29 de Agosto de 2013
- Informe del Dictamen de Estados Financieros efectuado por el Despacho Asesores Empresariales Martínez Márquez, S. C.
- Envíos mensuales de los estados financieros (contables y presupuestarios) de los meses de Mayo al mes de Agosto de 2013. (...)

Principales acciones de la Dirección de Administración

3. Informes a la Contraloría del Estado

- Envíos mensuales de los estados financieros (contables y presupuestarios) de los meses de abril a julio del 2013; informes de altas, modificaciones y bajas de la plantilla de personal del organismo de los meses de abril a julio del 2013; e informe sobre movimientos y declaraciones patrimoniales presentadas y que deben de presentar los sujetos obligados del iTerritorial.

4. Informes a SEPAF

- **Dirección de Auditoría Interna**
 - Envíos mensuales de los estados financieros (contables y presupuestarios) de los meses de abril a julio del 2013.
- **Vinculación Administrativa**
 - Informes sobre Plantilla de Personal.
 - Informes sobre información Contable y Presupuestaria

II. TRANSPARENCIA

- Actualización de la información fundamental del Portal de Transparencia a los meses de junio, julio y agosto del 2013, con base en la Ley recién abrogada.

Anteproyecto del programa anual 2014:

Con base en procesos

Procesos del iTerritorial	Indicadores (con meta)
Desarrollo de metodologías, estudios territoriales y documentos normativos	Metodologías, estudios territoriales y documentos normativos realizados (200)
Desarrollo de sistemas y plataformas para proporcionar servicios de información	Aplicaciones, sistemas y plataformas desarrolladas o actualizadas (12)
Vinculación interinstitucional y divulgación de estudios	Servicios de vinculación y divulgación realizados (138)
Atención de solicitudes de asesoría e información territorial	Solicitudes de asesoría e información territorial atendidas (375)
Generación, integración y actualización de información territorial	Capas de información territorial generadas, integradas o actualizadas (15)
Difusión de información, análisis y estudios territoriales	Servicios de difusión emitidos (200,670)
Capacitación y formación	Personas capacitadas y/o formadas (200 personas externas + 2,280 horas para el iTerritorial)
Legalidad, transparencia y rendición de cuentas	Acuerdos y reportes publicados o entregados (100%)

Procesos iTerritorial

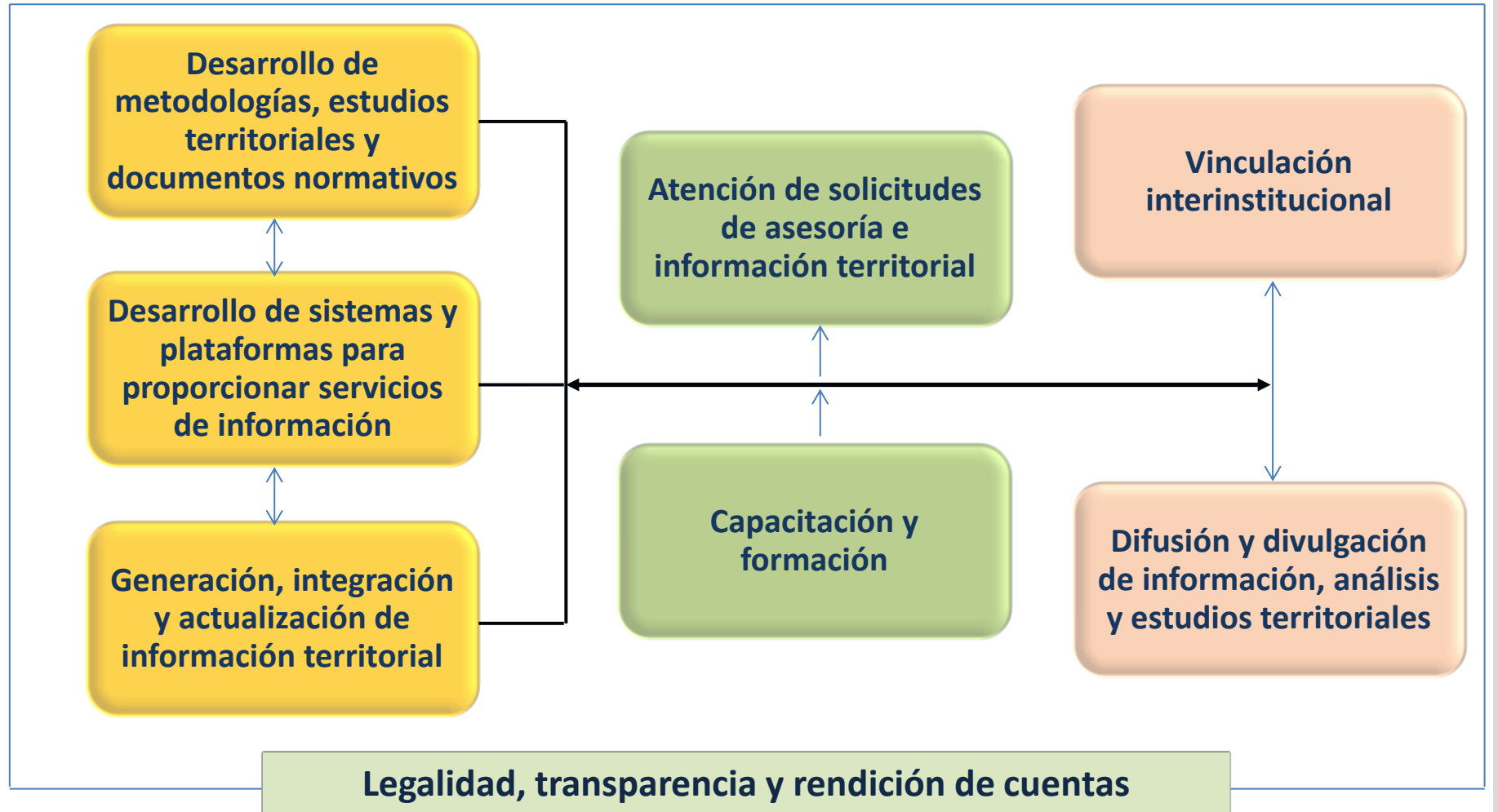

Principales acciones en la Secretaría Ejecutiva Jurídica

Consejo Directivo

- **Temas relevantes de la Cuarta Sesión Ordinaria:** (14/08/2013): nombramientos del Secretario Ejecutivo Técnico y del Secretario Ejecutivo Jurídico; ajuste a la baja del salario del Director General en atención a la recomendación hecha por el Comité Técnico de Valoración Salarial; Políticas, Bases y Lineamientos para las adquisiciones y enajenaciones del iTerritorial, validadas por la SEPAF.

Unidad de Transparencia

- Se atendieron 3 solicitudes vía INFOMEX; se coordinaron las acciones a fin de actualizar la información pública fundamental, de las áreas del iTerritorial; se migró el total de información fundamental publicada en el anterior portal de transparencia, al nuevo creado por la Unidad de Transparencia del Gobierno del Estado.

Asesoría Jurídica Interna

- Se brindó asesoría a diversas áreas del Instituto: se sentaron las bases jurídicas con la SET, para complementar los Anexos Técnicos de proyectos específicos; uso de datos personales de particulares; gestión y trámites por convenios de terminación de relación laboral.

Principales acciones en la Secretaría Ejecutiva Jurídica

Convenios y contratos

- **7 convenios:** Con INEGI; con la Junta Intermunicipal del Medio Ambiente de Sierra Occidental y Costa (JISOC); el Centro Estatal para la Prevención de Accidentes Jalisco (CEPAJ); la Asociación de Colegios Mexicanos de Ingenieros Topógrafos (ACOMITAC); el Colegio de Ingenieros Topógrafos de Jalisco (CITEJ); el Centro de Arte, Arquitectura, y Diseño (CUAAD); y la Unidad de Prestadores de Servicio Social, de la UdeG.
- **11 contratos** para la prestación de servicios profesionales por obra determinada: Sistema de Información Metropolitana; Metodología para Inventario de Zonas Vulnerables a Sequía; Sistema de Información Metropolitana de Guadalajara; Auditoría al ejercicio 2012; Metodología para medir la Vulnerabilidad Social en el Estado de Jalisco (con dos prestadores distintos); Sistema de Consulta de Información de Humedales; Usabilidad de la Información Territorial para consulta en *Google Maps*; Segunda etapa del Observador de Incendios Forestales; Usabilidad de Información Territorial; y Curso de Fotogrametría.

Recuperación de Equipo

- Después de omisiones del Ayuntamiento de Ixtlahuacán de los Membrillos, para devolver al Instituto bienes materiales que le habían sido confiados en comodato, se recuperó —en trámite extrajudicial— una impresora, una tarjeta de memoria *stick* y una cámara digital.

Retos presente cuatrimestre

Estudios territoriales, proyectos especiales y sistemas desarrollados

- Estudios territoriales
- Análisis
- Metodologías

Concluir y registrar los trabajos en curso.

Personas capacitadas

- SIIGEM 20
- Diplomado 30

Reprogramar el curso del SIIGEM, concluir la segunda generación del diplomado con más de 25 alumnos e impulsar el diplomado foráneo.

Servicios de difusión y divulgación emitidos

- Participación en talleres o reuniones técnicas

Registrar la participación en tiempo y forma.

Servicios de información otorgados en línea

- SIEG

Incrementar contenidos, usabilidad y difusión, para propiciar su consulta.

Balance general

Indicador	Avance 1er cuatrimestre	Avance 2° cuatrimestre	Acumulado anual	Meta anual	Avance anual
Estudios territoriales, proyectos especiales y sistemas desarrollados	60	78	138	200	69%
Personas capacitadas	8	164	172	200	86%
Servicios de difusión y divulgación emitidos	229	309	538	1,000	53%
Servicios de información otorgados en línea	57,578	77,770	135,348	170,000	80%
Interno: Horas dedicadas al desarrollo de capacidades personales e institucionales	627	864	1,491	2,280	65%

137% de cumplimiento general

- En tres indicadores se sobrepasa la meta
- Un indicador, distinto al del cuatrimestre anterior, requiere atención inmediata

INSTITUTO DE INFORMACIÓN TERRITORIAL DEL ESTADO DE JALISCO



Gracias



Av. Pirules no. 71, Ciudad Granja, C.P. 45010
Zapopan, Jalisco. México
<http://iit.jalisco.gob.mx>



Twitter @IITEJ
Facebook/IITEJ