

Generación y Análisis de Información

Nombre Generación y Análisis de Información

Actualizado 16 de diciembre de 2011

Descripción

ANTECEDENTES: La disponibilidad de información territorial se mide en Jalisco mediante el índice de Información de Geografía y Medio Ambiente para la Toma de Decisiones. Al finalizar el 2009, se contaba con 20 por ciento de la información de interés estatal disponible en línea; al cierre del 2010 se tiene el 50 por ciento, y se pretende alcanzar el 65 por ciento al término del 2011. **JUSTIFICACIÓN:** Para la toma de decisiones es necesario el conocimiento del territorio donde se implementarán las acciones del gobierno; para ello, a través del Atlas de Información Jalisco se coordina, se impulsa y se norman los procesos de obtención, administración, uso y difusión de información territorial. **ACTIVIDADES:** Durante 2011, se desarrollarán metodologías para abordar temas estratégicos; se publicarán diversos mapas temáticos; se concluirán varios estudios geoespaciales y se ofrecerán múltiples servicios de información a través de los mecanismos de atención y divulgación establecidos con tal fin. Actualmente, la información disponible está principalmente en escalas regionales, lo cual limita las decisiones a nivel local. En la medida que los municipios y el Estado tengan acceso a información histórica, actualizada y de detalle, por ejemplo de sus localidades, se podrá caminar hacia niveles óptimos de uso de información; éste es el reto para 2011 y años posteriores.

Objetivo

Brindar información geográfica y del medio ambiente, útil, oportuna y disponible en diferentes medios físicos y virtuales, para que a) la sociedad conozca y disfrute Jalisco; b) el aparato de Estado tome decisiones fundamentadas en el territorio; c) los académicos cuenten con elementos técnicos que permitan consolidar sus estudios científicos y los procesos de enseñanza-aprendizaje; y d) la iniciativa privada planifique y ponga en marcha sus proyectos tomando en cuenta las condiciones del entorno. Por tanto, los temas que conforman el Atlas de Información Jalisco son de interés municipal, estatal y nacional: Marco de referencia geodésico; Límites costeros, del estado y los municipios; Datos del relieve; Imágenes de fotografía aérea y de satélite; Redes hidrográficas; Vías de comunicación e infraestructura; Datos catastrales; Datos topográficos; Atmósfera; Biodiversidad; Agua; Suelo; Flora; Fauna; Residuos peligrosos; Residuos sólidos; y Geología, a través de: Metodologías Desarrolladas; Mapas temáticos public

Porcentaje de Avance

102.75

Fecha de inicio

01/01/11

Fecha de Término

31/12/11

Dependencia

Secretaría de Planeación

Área Responsable

Instituto de Información Territorial del Estado de Jalisco

Cumplimiento de Metas

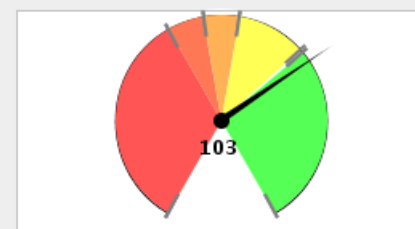

0% - 60% 60% - 70% 70% - 80%
80% - 99% > 99%

Avance Anual

| Fecha | Meta | Avance |
|-----------|------|--------|
| 31-ene-11 | 1 | 0.5 |
| 28-feb-11 | 1 | 1.25 |
| 31-mar-11 | 5 | 9.25 |
| 30-abr-11 | 14 | 20.5 |
| 31-may-11 | 32 | 37.5 |
| 30-jun-11 | 43 | 46.75 |
| 31-jul-11 | 47 | 51 |
| 31-ago-11 | 61 | 60.75 |
| 30-sep-11 | 69 | 69.75 |
| 31-oct-11 | 78 | 84.75 |
| 30-nov-11 | 92 | 92.5 |
| 31-dic-11 | 100 | 100 |

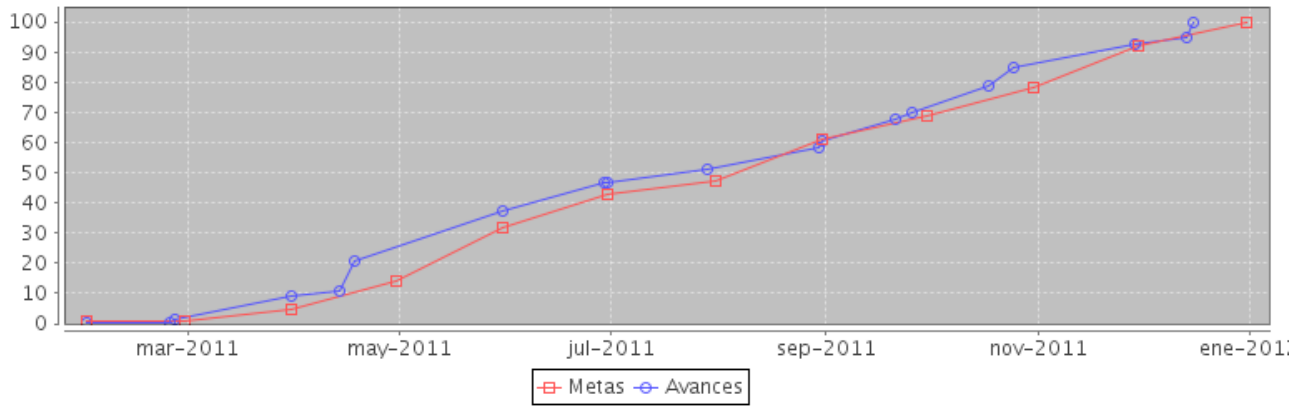

| Componente | noviembre | | diciembre | |
|---|-----------|--------|-----------|--------|
| | Meta | Avance | Meta | Avance |
| 1.- Estudios geospaciales concluídos | 5 | 5 | 5 | 5 |
| 2.- Mapas temáticos publicados | 9 | 9 | 10 | 10 |
| 3.- Metodologías Desarrolladas | 5 | 5 | 6 | 6 |
| 4.- Servicios de Información en línea otorgados | 93000 | 97239 | 100000 | 110821 |

Componente 1: Estudios geospaciales concluídos

| | | | |
|-----------------------------|---|---------------------|----------|
| Nombre | Estudios geospaciales concluídos | | |
| Fecha de | 01/01/11 | Fecha de Fin | 31/12/11 |
| Última Actualización | 14/12/11 | | |
| Nota | Se han cumplido las metas programadas en este entregable. | | |

| Fecha | Meta | Avance |
|-----------|------|--------|
| 31-ene-11 | 0 | 0 |
| 28-feb-11 | 0 | 0 |
| 31-mar-11 | 0 | 1 |
| 30-abr-11 | 1 | 2 |
| 31-may-11 | 2 | 3 |
| 30-jun-11 | 3 | 3 |
| 31-jul-11 | 3 | 3 |
| 31-ago-11 | 4 | 4 |
| 30-sep-11 | 4 | 4 |
| 31-oct-11 | 4 | 5 |
| 30-nov-11 | 5 | 5 |
| 31-dic-11 | 5 | 5 |

Indicador: Número de estudios geospaciales concluídos

| | | | |
|----------------------|--|---------------------|---|
| Nombre | Número de estudios geospaciales concluídos | | |
| Descripción | Se realizarán estudios geospaciales sobre: Residuos sólidos, conectividad de caminos y carreteras, red de caminos y carreteras, población atendida por la red de caminos y carreteras. | | |
| Valor Inicial | 0 | Valor Actual | 5 |

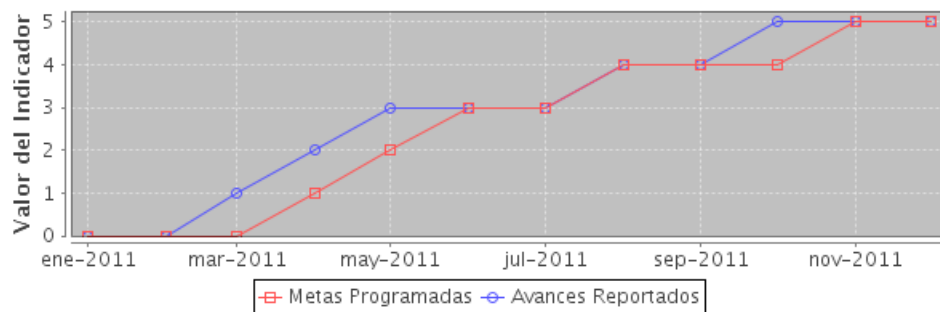

Componente 2: Mapas temáticos publicados

| | | | |
|-----------------------------|---|---------------------|----------|
| Nombre | Mapas temáticos publicados | | |
| Fecha de | 01/01/11 | Fecha de Fin | 31/12/11 |
| Última Actualización | 16/12/11 | | |
| Nota | Se integró y publicó en el SITEL, la información de infraestructura urbana del municipio de Tlajomulco de Zúñiga en los temas de alumbrado público (471 registros) y agua potable, esta última contiene redes de drenaje (3,228 registros), redes de agua (3,198 registros) y pozos de visita (1,395 registros). En el tema de áreas naturales protegidas, se actualizó la información sobre infraestructura de la ANP Sierra de Quila y de la ANP Volcán Nevado de Colima. | | |

| Fecha | Meta | Avance |
|-----------|------|--------|
| 31-ene-11 | 0 | 0 |
| 28-feb-11 | 0 | 0 |
| 31-mar-11 | 1 | 1 |
| 30-abr-11 | 2 | 2 |
| 31-may-11 | 3 | 3 |
| 30-jun-11 | 4 | 4 |
| 31-jul-11 | 5 | 5 |
| 31-ago-11 | 6 | 6 |
| 30-sep-11 | 7 | 7 |
| 31-oct-11 | 8 | 8 |
| 30-nov-11 | 9 | 9 |
| 31-dic-11 | 10 | 10 |

Indicador: Número de mapas temáticos publicados

| | | | |
|----------------------|--|---------------------|----|
| Nombre | Número de mapas temáticos publicados | | |
| Descripción | Temas: Infraestructura urbana en AMG, peligros municipales, atlas de caminos y carreteras, áreas naturales protegidas, Registro Agrario, Red e-Jalisco, turismo municipal, SIGCajititlán, inversión en caminos y carreteras, agua potable. | | |
| Valor Inicial | 0 | Valor Actual | 10 |

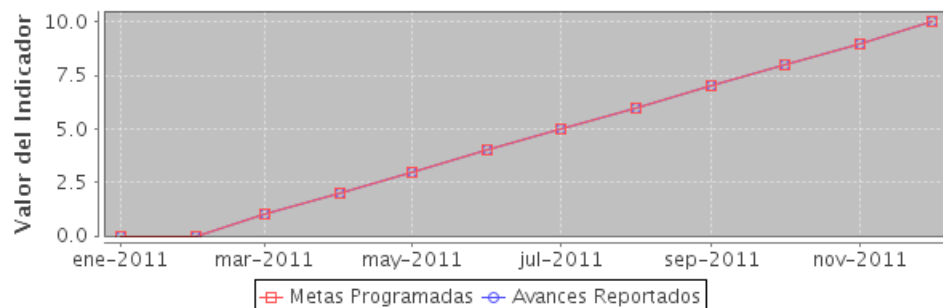

Componente 3: Metodologías Desarrolladas

| | | | |
|-----------------------------|--|---------------------|----------|
| Nombre | Metodologías Desarrolladas | | |
| Fecha de | 01/01/11 | Fecha de Fin | 31/12/11 |
| Última Actualización | 16/12/11 | | |
| Nota | Se elaboró el diccionario de datos sobre el tema de asentamientos irregulares. | | |

| Fecha | Meta | Avance |
|-----------|------|--------|
| 31-ene-11 | 0 | 0 |
| 28-feb-11 | 0 | 0 |
| 31-mar-11 | 0 | 0 |
| 30-abr-11 | 0 | 0 |
| 31-may-11 | 1 | 1 |
| 30-jun-11 | 1 | 2 |
| 31-jul-11 | 1 | 2 |
| 31-ago-11 | 2 | 2 |
| 30-sep-11 | 3 | 3 |
| 31-oct-11 | 4 | 4 |
| 30-nov-11 | 5 | 5 |
| 31-dic-11 | 6 | 6 |

Indicador: Número de metodologías desarrolladas

| | | | |
|----------------------|--|---------------------|---|
| Nombre | Número de metodologías desarrolladas | | |
| Descripción | Se desarrollarán metodologías en: Infraestructura de datos espaciales, uso de software libre geomático, prevención de accidentes, marco de referencia geodésico, asentamientos irregulares, Redd+. | | |
| Valor Inicial | 0 | Valor Actual | 6 |

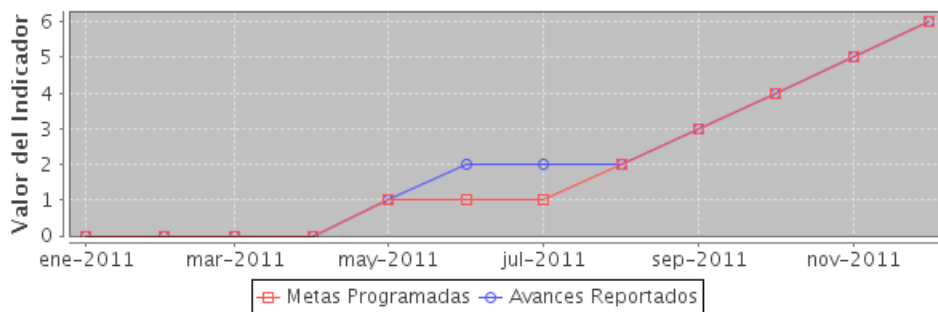

Componente 4: Servicios de Información en línea otorgados

| | | | |
|-----------------------------|---|---------------------|----------|
| Nombre | Servicios de Información en línea otorgados | | |
| Fecha de | 01/01/11 | Fecha de Fin | 31/12/11 |
| Última Actualización | 16/12/11 | | |
| Nota | | | |

| Fecha | Meta | Avance |
|-----------|--------|--------|
| 31-ene-11 | 2500 | 2330 |
| 28-feb-11 | 5000 | 5155 |
| 31-mar-11 | 9500 | 6993 |
| 30-abr-11 | 14000 | 21906 |
| 31-may-11 | 42000 | 42578 |
| 30-jun-11 | 53000 | 53676 |
| 31-jul-11 | 61000 | 61463 |
| 31-ago-11 | 69000 | 70281 |
| 30-sep-11 | 77000 | 79002 |
| 31-oct-11 | 85000 | 92099 |
| 30-nov-11 | 93000 | 97239 |
| 31-dic-11 | 100000 | 110821 |

Indicador: Número de servicios de información en línea otorgados.

| | | | |
|----------------------|---|---------------------|--------|
| Nombre | Número de servicios de información en línea otorgados. | | |
| Descripción | Se otorga información a través de la página web y el sistema de información territorial estatal en línea (sitel). Los servicios son descargas o fichas de información en línea. Entendiendo por ficha a un mapa, un modelo, datos de corrección diferencial o un texto. | | |
| Valor Inicial | 0 | Valor Actual | 110821 |

