

# ESTADO DE CUENTA



<b>CLIENTE</b> BANSI, S.A. FID. NO. 295-7 DOMICILIO AV. TERRANOVA 325 COL. FRACCIONAMIENTO TERRANOVA CIUDAD C.P. GUADALAJARA 44680	<b>SUCURSAL</b> TERRANOVA PLAZA GUADALAJARA JAL. *RETENER* R.F.C. SFI890301DU0	<b>No. DE CLIENTE</b> 16701  <b>DIAS DEL PERIODO</b> 28	<b>PERIODO</b> 1 AL 28 DE FEBRERO DE 2015 FECHA EMISION/CORTE DEL ESTADO DE CUENTA 28 DE FEBRERO DE 2015  <b>EJECUTIVO DE CUENTA</b> JOSE DE JESUS VAZQUEZ
--	--	---	--

CUENTA	GAT NOMINAL%	GAT REAL%	INTERES PAGADO	COMISIONES
INVERSI 10500005711 MONEDA NACIONAL	0.00	0.00	0.00	0.00
INVERSI 10500006084 MONEDA NACIONAL	0.00	0.00	0.00	0.00
INVERSI 10500027553 MONEDA NACIONAL	0.00	0.00	0.00	0.00
INVERSI 10500032883 MONEDA NACIONAL	0.00	0.00	0.00	0.00
INVERSI 10500034410 MONEDA NACIONAL	0.00	0.00	0.00	0.00
INVERSI 10500035319 MONEDA NACIONAL	0.00	0.00	0.00	0.00
INVERSI 10500041661 MONEDA NACIONAL	1.16	-2.39	47.21	0.00
INVERSI 10500054917 MONEDA NACIONAL	1.00	-2.55	20.79	0.00
CUENTA CHEQUES EN DOLARES 00097254842 DOLAR AMERICANO	N/A	N/A	0.00	0.00
CUENTA FIDEICOMISOS 00096979088 MONEDA NACIONAL	N/A	N/A	0.00	0.00
CUENTA FIDEICOMISOS 00097220093 MONEDA NACIONAL	N/A	N/A	0.00	0.00
CUENTA FIDEICOMISOS 00097220107 MONEDA NACIONAL	N/A	N/A	0.00	0.00
CUENTA FIDEICOMISOS 00097220115 MONEDA NACIONAL	N/A	N/A	0.00	0.00
CUENTA FIDEICOMISOS 00097220123 MONEDA NACIONAL	N/A	N/A	0.00	0.00
CUENTA FIDEICOMISOS 00097220131 MONEDA NACIONAL	N/A	N/A	0.00	0.00
CUENTA FIDEICOMISOS 00097293937 MONEDA NACIONAL	N/A	N/A	0.00	0.00
CUENTA FIDEICOMISOS 00097586403 MONEDA NACIONAL	N/A	N/A	0.00	0.00
CUENTA FIDEICOMISOS 00097586411 MONEDA NACIONAL	N/A	N/A	0.00	0.00

Le recordamos que para utilizar su Tarjeta de Débito Bansí en el extranjero, debe comunicarse con su ejecutivo de cuenta o llamar al (01 33) 3648-4848 en Guadalajara o al 01800-BANSI-00 (01-800-226-7400); para dar aviso y obtener información acerca de los límites de operaciones en compras en comercios y retiros en cajeros automáticos. Esto para evitar que su tarjeta sea bloqueada por seguridad.



Bansí, S.A., Institución de Banca Múltiple, recibe tus consultas, reclamaciones o aclaraciones, a través de la Unidad Especializada de Atención a Usuarios (UNE), ubicada en Ave. Terranova No. 325, Fracc. Terranova, C.P. 44689, en Guadalajara, Jalisco, así como en cualquiera de nuestras sucursales u oficinas, o bien, en el correo electrónico [UNE@bansi.com.mx](mailto:UNE@bansi.com.mx), y en el teléfono 01 (33) 3648 4832.

Si estás inconforme con los datos que aparecen en tu estado de cuenta, te agradecemos que lo informes por escrito a la sucursal de la que eres cuentahabiente, dentro de los 90 días naturales contados a partir de la fecha de corte.

En caso de que no obtengas una respuesta satisfactoria, puedes acudir a la Comisión Nacional para la Protección y Defensa de los Usuarios de Servicios Financieros ([www.condusef.gob.mx](http://www.condusef.gob.mx), teléfono 01800 999 8080)

CLIENTE	SUCURSAL	Nº. DE CLIENTE	DIAS DEL PERIODO (28)
BANSI, S.A. FID. NO. 295-7	TERRANOVA	16701	1 AL 28 DE FEBRERO DE 2015

### RESUMEN EJECUTIVO DE ADMINISTRACION DE RECURSOS

INSTRUMENTO	SALDO/POSICION ANTERIOR	FLUJO DEL MES	SALDO/POSICION FINAL	%	SALDO PROMEDIO
<b>MONEDA NACIONAL</b>					
INVERSI 10500005711	0.00	0.00	0.00	0.00	0.00
INVERSI 10500006084	0.00	0.00	0.00	0.00	0.00
INVERSI 10500027553	0.00	0.00	0.00	0.00	0.00
INVERSI 10500032883	0.00	0.00	0.00	0.00	0.00
INVERSI 10500034410	0.00	0.00	0.00	0.00	0.00
INVERSI 10500035319	0.00	0.00	0.00	0.00	0.00
INVERSI 10500041661	0.00	0.00	0.00	0.00	52,521.25
INVERSI 10500054917	0.00	0.00	0.00	0.00	75,496.34
FIDEICOMISOS 00096979088	0.00	0.00	0.00	0.00	0.00
FIDEICOMISOS 00097220093	0.00	0.00	0.00	0.00	0.00
FIDEICOMISOS 00097220107	1,085.17	-1,085.17	0.00	0.00	18,477.24
FIDEICOMISOS 00097220115	279.98	-279.98	0.00	0.00	99.99
FIDEICOMISOS 00097220123	0.00	0.00	0.00	0.00	0.00
FIDEICOMISOS 00097220131	0.00	0.00	0.00	0.00	0.00
FIDEICOMISOS 00097293937	0.00	0.00	0.00	0.00	10,503.04
FIDEICOMISOS 00097586403	0.00	886.71	886.71	0.00	140.48
FIDEICOMISOS 00097586411	0.00	0.00	0.00	0.00	0.00
PAGARES	19,934,646.24	3,079,365.28	23,014,011.52	100.00	0.00
<b>TOTALES</b>	<b>19,936,011.39</b>	<b>3,078,886.84</b>	<b>23,014,898.23</b>	<b>100.00</b>	<b>157,238.34</b>
<b>DOLARES</b>					
CHEQUES EN DOLARES 00097254842	0.00	0.00	0.00	0.00	0.00
<b>TOTALES</b>	<b>0.00</b>	<b>0.00</b>	<b>0.00</b>	<b>100.00</b>	<b>0.00</b>

La reproducción no autorizada de este comprobante constituye un delito en los términos de las disposiciones fiscales. Pago en una sola exhibición.

Conforme a lo establecido en la Ley de Protección al Ahorro Bancario y de acuerdo con la séptima etapa que conforma el Programa del Instituto para la Protección al Ahorro Bancario (IPAB), aplicable del 1 de enero del 2005 en adelante, los productos de depósitos y captación estarán garantizados por el IPAB hasta por un monto total equivalente a cuatrocientas mil unidades de inversión (UDIS) por cliente; las obligaciones garantizadas documentadas en títulos nominativos quedarán cubiertas siempre y cuando los títulos no hayan sido negociados. [www.ipab.org.mx](http://www.ipab.org.mx)

En Bansí protegemos tus datos personales, consulta nuestro Aviso de Privacidad en nuestra página de internet [www.bansi.com.mx](http://www.bansi.com.mx)



# ESTADO DE CUENTA



CLIENTE BANSI, S.A. FID. NO. 295-7	SUCURSAL TERRANOVA	No. DE CLIENTE 16701	DÍAS DEL PERIODO (28) 1 AL 28 DE FEBRERO DE 2015
---------------------------------------	-----------------------	-------------------------	---

## RESUMEN INVERSI No. 10500005711 MONEDA NACIONAL

SALDO ANTERIOR	A	0.00
DEPOSITOS Y ABONOS(+)		0.00
RENDIMIENTO BRUTO (+)		0.00
TOTAL DEPOSITOS Y ABONOS(+)	B	0.00
OTROS CARGOS(-)	C	0.00
RETIROS EN EFECTIVO(-)	D	N/A
COMISIONES(-)	E	N/A
I.V.A.(-)		N/A
I.S.R. RETENIDO(-)		0.00
TOTAL RETIROS Y CARGOS		0.00
SALDO FINAL	F	0.00
SALDO PROMEDIO MINIMO REQUERIDO		0.00
SALDO PROMEDIO MENSUAL		0.00
DIAS TRANSCURRIDOS		28
TASA BRUTA ANUALIZADA PROMEDIO <sup>1</sup>		0.0000%
TASA NETA ANUALIZADA PROMEDIO <sup>1</sup>		0.0000%
RENDIMIENTO NETO		0.00
GAT NOMINAL (ANTES DE IMPUESTOS)		0.00%
GAT REAL (LA GAT REAL ES EL RENDIMIENTO QUE OBTENDRIA DESPUES DE DESCONTAR LA INFLACION ESTIMADA)		0.00%
OTRAS COMISIONES POR COBRAR		0.00

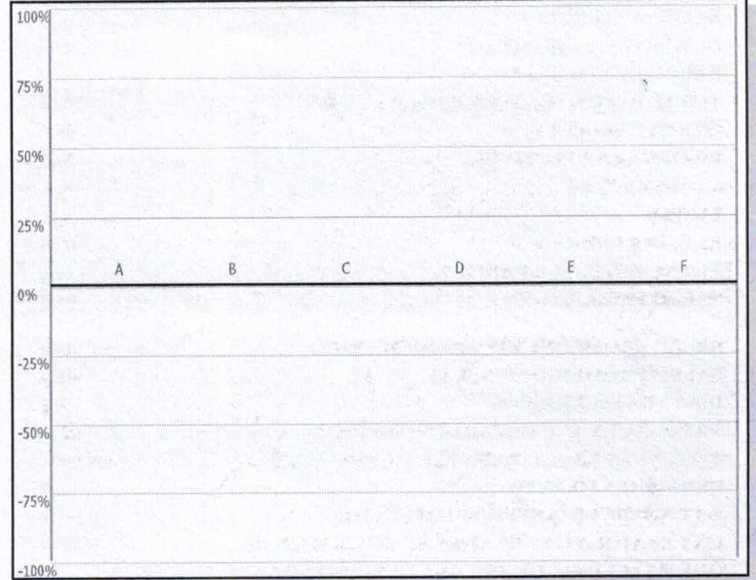

• El 100 % representa la suma de los importes de Abono(+) o Cargo(-)  
 • El concepto C en el grafico incluye el importe de IVA e ISR retenido

## ESTADO DE MOVIMIENTOS INVERSI No. 10500005711 MONEDA NACIONAL

FECHA	CONCEPTO	DEPOSITOS Y ABONOS	RETIROS Y CARGOS	TASA BRUTA ANUAL <sup>1</sup>	RENDIMIENTO	SALDO
-------	----------	--------------------	------------------	-------------------------------	-------------	-------



Bansí, S.A., Institución de Banca Múltiple, recibe tus consultas, reclamaciones o aclaraciones, a través de la Unidad Especializada de Atención a Usuarios (UNE), ubicada en Ave. Terranova No. 325, Fracc. Terranova, C.P. 44689, en Guadalajara, Jalisco, así como en cualquiera de nuestras sucursales u oficinas, o bien, en el correo electrónico [UNE@bansi.com.mx](mailto:UNE@bansi.com.mx), y en el teléfono 01 (33) 3648 4832.

Si estás inconforme con los datos que aparecen en tu estado de cuenta, te agradecemos que lo informes por escrito a la sucursal de la que eres cuentahabiente, dentro de los 90 días naturales contados a partir de la fecha de corte.

En caso de que no obtengas una respuesta satisfactoria, puedes acudir a la Comisión Nacional para la Protección y Defensa de los Usuarios de Servicios Financieros ([www.condusef.gob.mx](http://www.condusef.gob.mx), teléfono 01800 999 8080)

CLIENTE BANSI, S.A. FID. NO. 295-7	SUCURSAL TERRANOVA	No. DE CLIENTE 16701	DIAS DEL PERIODO (28) 1 AL 28 DE FEBRERO DE 2015
---------------------------------------	-----------------------	-------------------------	---

**RESUMEN INVERSI No. 10500006084 MONEDA NACIONAL**

SALDO ANTERIOR	A	0.00
DEPOSITOS Y ABONOS(+)		0.00
RENDIMIENTO BRUTO (+)		0.00
TOTAL DEPOSITOS Y ABONOS(+)	B	0.00
OTROS CARGOS(-)	C	0.00
RETIROS EN EFECTIVO(-)	D	N/A
COMISIONES(-)	E	N/A
I.V.A.(-)		N/A
I.S.R. RETENIDO(-)		0.00
TOTAL RETIROS Y CARGOS		0.00
SALDO FINAL	F	0.00
SALDO PROMEDIO MINIMO REQUERIDO		0.00
SALDO PROMEDIO MENSUAL		0.00
DIAS TRANSCURRIDOS		28
TASA BRUTA ANUALIZADA PROMEDIO <sup>1</sup>		0.0000%
TASA NETA ANUALIZADA PROMEDIO <sup>1</sup>		0.0000%
RENDIMIENTO NETO		0.00
GAT NOMINAL (ANTES DE IMPUESTOS)		0.00%
GAT REAL (LA GAT REAL ES EL RENDIMIENTO QUE OBTENDRIA DESPUES DE DESCONTAR LA INFLACION ESTIMADA)		0.00%
OTRAS COMISIONES POR COBRAR		0.00

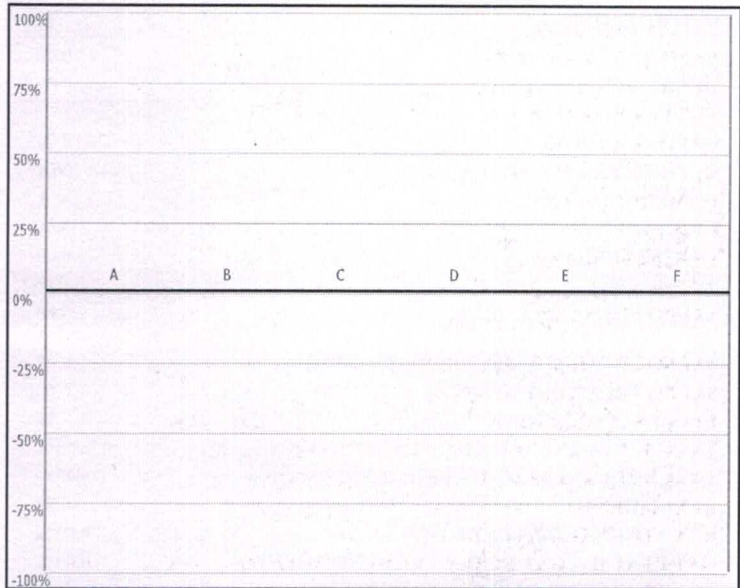

- El 100 % representa la suma de los importes de Abono(+) o Cargo(-)
- El concepto C en el grafico incluye el importe de IVA e ISR retenido

**ESTADO DE MOVIMIENTOS INVERSI No. 10500006084 MONEDA NACIONAL**

FECHA	CONCEPTO	DEPOSITOS Y ABONOS	RETIROS Y CARGOS	TASA BRUTA ANUAL <sup>1</sup>	RENDIMIENTO	SALDO
-------	----------	--------------------	------------------	-------------------------------	-------------	-------

La reproducción no autorizada de este comprobante constituye un delito en los términos de las disposiciones fiscales. Pago en una sola exhibición.

Conforme a lo establecido en la Ley de Protección al Ahorro Bancario y de acuerdo con la séptima etapa que conforma el Programa del Instituto para la Protección al Ahorro Bancario (IPAB), aplicable del 1 de enero del 2005 en adelante, los productos de depósitos y captación estarán garantizados por el IPAB hasta por un monto total equivalente a cuatrocientas mil unidades de inversión (UDIS) por cliente; las obligaciones garantizadas documentadas en títulos nominativos quedarán cubiertas siempre y cuando los títulos no hayan sido negociados. [www.ipab.org.mx](http://www.ipab.org.mx)



En Bansí protegemos tus datos personales, consulta nuestro Aviso de Privacidad en nuestra página de internet [www.bansi.com.mx](http://www.bansi.com.mx)

# ESTADO DE CUENTA



CLIENTE BANSI, S.A. FID. NO. 295-7	SUCURSAL TERRANOVA	No. DE CLIENTE 16701	DIAS DEL PERIODO (28) 1 AL 28 DE FEBRERO DE 2015
---------------------------------------	-----------------------	-------------------------	---

## RESUMEN INVERSI No. 10500027553 MONEDA NACIONAL

SALDO ANTERIOR	A	0.00
DEPOSITOS Y ABONOS(+)		0.00
RENDIMIENTO BRUTO (+)		0.00
TOTAL DEPOSITOS Y ABONOS(+)	B	0.00
OTROS CARGOS(-)	C	0.00
RETIROS EN EFECTIVO(-)	D	N/A
COMISIONES(-)	E	N/A
I.V.A.(-)		N/A
I.S.R. RETENIDO(-)		0.00
TOTAL RETIROS Y CARGOS		0.00
SALDO FINAL	F	0.00
SALDO PROMEDIO MINIMO REQUERIDO		0.00
SALDO PROMEDIO MENSUAL		0.00
DIAS TRANSCURRIDOS		28
TASA BRUTA ANUALIZADA PROMEDIO <sup>1</sup>		0.0000%
TASA NETA ANUALIZADA PROMEDIO <sup>1</sup>		0.0000%
RENDIMIENTO NETO		0.00
GAT NOMINAL (ANTES DE IMPUESTOS)		0.00%
GAT REAL (LA GAT REAL ES EL RENDIMIENTO QUE OBTENDRIA DESPUES DE DESCONTAR LA INFLACION ESTIMADA)		0.00%
OTRAS COMISIONES POR COBRAR		0.00

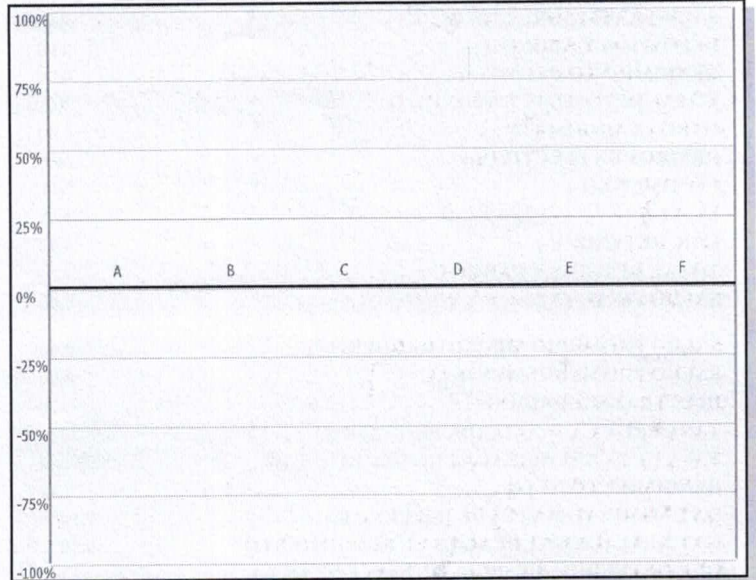

• El 100 % representa la suma de los importes de Abono(+) o Cargo(-)  
 • El concepto C en el grafico incluye el importe de IVA e ISR retenido

## ESTADO DE MOVIMIENTOS INVERSI No. 10500027553 MONEDA NACIONAL

FECHA	CONCEPTO	DEPOSITOS Y ABONOS	RETIROS Y CARGOS	TASA BRUTA ANUAL <sup>1</sup>	RENDIMIENTO	SALDO
-------	----------	--------------------	------------------	-------------------------------	-------------	-------

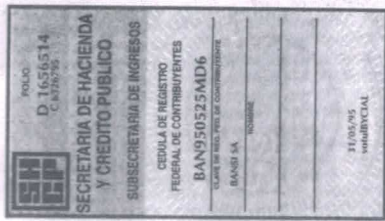

Bansí, S.A., Institución de Banca Múltiple, recibe tus consultas, reclamaciones o aclaraciones, a través de la Unidad Especializada de Atención a Usuarios (UNE), ubicada en Ave. Terranova No. 325, Fracc. Terranova, C.P. 44689, en Guadalajara, Jalisco, así como en cualquiera de nuestras sucursales u oficinas, o bien, en el correo electrónico [UNE@bansi.com.mx](mailto:UNE@bansi.com.mx), y en el teléfono 01 (33) 3648 4832.

Si estás inconforme con los datos que aparecen en tu estado de cuenta, te agradecemos que lo informes por escrito a la sucursal de la que eres cuentahabiente, dentro de los 90 días naturales contados a partir de la fecha de corte.

En caso de que no obtengas una respuesta satisfactoria, puedes acudir a la Comisión Nacional para la Protección y Defensa de los Usuarios de Servicios Financieros ([www.condusef.gob.mx](http://www.condusef.gob.mx), teléfono 01800 999 8080)

CLIENTE BANSI, S.A. FID. NO. 295-7	SUCURSAL TERRANOVA	No. DE CLIENTE 16701	DIAS DEL PERIODO (28) 1 AL 28 DE FEBRERO DE 2015
---------------------------------------	-----------------------	-------------------------	---

**RESUMEN INVERSI No. 10500032883 MONEDA NACIONAL**

SALDO ANTERIOR	A	0.00
DEPOSITOS Y ABONOS(+)		0.00
RENDIMIENTO BRUTO (+)		0.00
TOTAL DEPOSITOS Y ABONOS(+)	B	0.00
OTROS CARGOS(-)	C	0.00
RETIROS EN EFECTIVO(-)	D	N/A
COMISIONES(-)	E	N/A
I.V.A.(-)		N/A
I.S.R. RETENIDO(-)		0.00
TOTAL RETIROS Y CARGOS		0.00
SALDO FINAL	F	0.00
SALDO PROMEDIO MINIMO REQUERIDO		0.00
SALDO PROMEDIO MENSUAL		0.00
DIAS TRANSCURRIDOS		28
TASA BRUTA ANUALIZADA PROMEDIO <sup>1</sup>		0.0000%
TASA NETA ANUALIZADA PROMEDIO <sup>1</sup>		0.0000%
RENDIMIENTO NETO		0.00
GAT NOMINAL (ANTES DE IMPUESTOS)		0.00%
GAT REAL (LA GAT REAL ES EL RENDIMIENTO QUE OBTENDRIA DESPUES DE DESCONTAR LA INFLACION ESTIMADA)		0.00%
OTRAS COMISIONES POR COBRAR		0.00

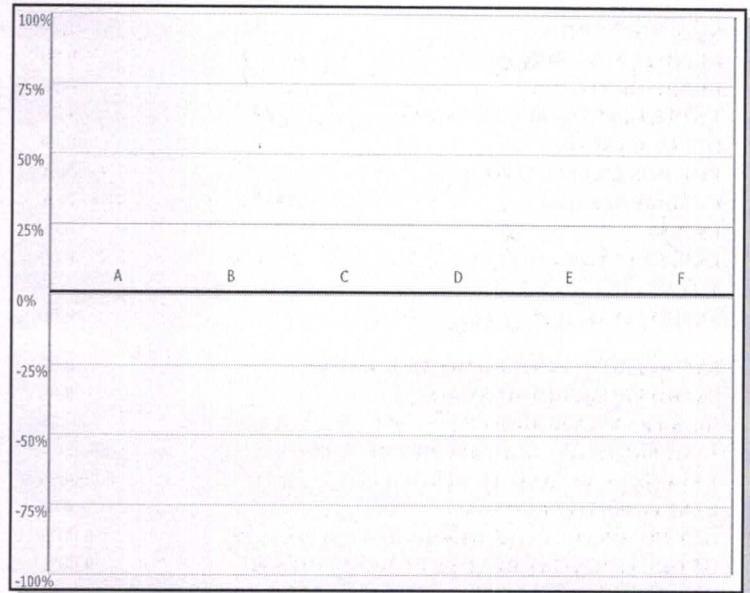

- El 100 % representa la suma de los importes de Abono(+) o Cargo(-)
- El concepto C en el grafico incluye el importe de IVA e ISR retenido

**ESTADO DE MOVIMIENTOS INVERSI No. 10500032883 MONEDA NACIONAL**

FECHA	CONCEPTO	DEPOSITOS Y ABONOS	RETIROS Y CARGOS	TASA BRUTA ANUAL <sup>1</sup>	RENDIMIENTO	SALDO
-------	----------	--------------------	------------------	-------------------------------	-------------	-------

La reproducción no autorizada de este comprobante constituye un delito en los términos de las disposiciones fiscales. Pago en una sola exhibición.

Conforme a lo establecido en la Ley de Protección al Ahorro Bancario y de acuerdo con la séptima etapa que conforma el Programa del Instituto para la Protección al Ahorro Bancario (IPAB), aplicable del 1 de enero del 2005 en adelante, los productos de depósitos y captación estarán garantizados por el IPAB hasta por un monto total equivalente a cuatrocientas mil unidades de inversión (UDIS) por cliente; las obligaciones garantizadas documentadas en títulos nominativos quedarán cubiertas siempre y cuando los títulos no hayan sido negociados. [www.ipab.org.mx](http://www.ipab.org.mx)



En Bansí protegemos tus datos personales, consulta nuestro Aviso de Privacidad en nuestra página de internet [www.bansi.com.mx](http://www.bansi.com.mx)

# ESTADO DE CUENTA



CLIENTE BANSI, S.A. FID. NO. 295-7	SUCURSAL TERRANOVA	No. DE CLIENTE 16701	DIAS DEL PERIODO (28) 1 AL 28 DE FEBRERO DE 2015
---------------------------------------	-----------------------	-------------------------	---

## RESUMEN INVERSI No. 10500034410 MONEDA NACIONAL

SALDO ANTERIOR	A	0.00
DEPOSITOS Y ABONOS(+)		0.00
RENDIMIENTO BRUTO (+)		0.00
TOTAL DEPOSITOS Y ABONOS(+)	B	0.00
OTROS CARGOS(-)	C	0.00
RETIROS EN EFECTIVO(-)	D	N/A
COMISIONES(-)	E	N/A
I.V.A.(-)		N/A
I.S.R. RETENIDO(-)		0.00
TOTAL RETIROS Y CARGOS		0.00
SALDO FINAL	F	0.00
SALDO PROMEDIO MINIMO REQUERIDO		0.00
SALDO PROMEDIO MENSUAL		0.00
DIAS TRANSCURRIDOS		28
TASA BRUTA ANUALIZADA PROMEDIO <sup>1</sup>		0.0000%
TASA NETA ANUALIZADA PROMEDIO <sup>1</sup>		0.0000%
RENDIMIENTO NETO		0.00
GAT NOMINAL (ANTES DE IMPUESTOS)		0.00%
GAT REAL (LA GAT REAL ES EL RENDIMIENTO QUE OBTENDRIA DESPUES DE DESCONTAR LA INFLACION ESTIMADA)		0.00%
OTRAS COMISIONES POR COBRAR		0.00

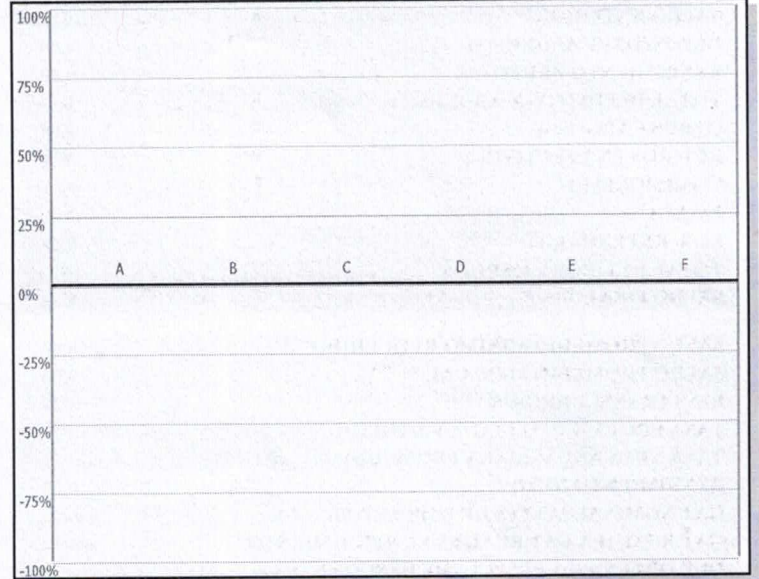

• El 100 % representa la suma de los importes de Abono(+) o Cargo(-)  
 • El concepto C en el grafico incluye el importe de IVA e ISR retenido

## ESTADO DE MOVIMIENTOS INVERSI No. 10500034410 MONEDA NACIONAL

FECHA	CONCEPTO	DEPOSITOS Y ABONOS	RETIROS Y CARGOS	TASA BRUTA ANUAL <sup>1</sup>	RENDIMIENTO	SALDO
-------	----------	--------------------	------------------	-------------------------------	-------------	-------



Bansí, S.A., Institución de Banca Múltiple, recibe tus consultas, reclamaciones o aclaraciones, a través de la Unidad Especializada de Atención a Usuarios (UNE), ubicada en Ave. Terranova No. 325, Fracc. Terranova, C.P. 44689, en Guadalajara, Jalisco, así como en cualquiera de nuestras sucursales u oficinas, o bien, en el correo electrónico [UNE@bansi.com.mx](mailto:UNE@bansi.com.mx), y en el teléfono 01 (33) 3648 4832.

Si estás inconforme con los datos que aparecen en tu estado de cuenta, te agradecemos que lo informes por escrito a la sucursal de la que eres cuentahabiente, dentro de los 90 días naturales contados a partir de la fecha de corte.

En caso de que no obtengas una respuesta satisfactoria, puedes acudir a la Comisión Nacional para la Protección y Defensa de los Usuarios de Servicios Financieros ([www.condusef.gob.mx](http://www.condusef.gob.mx), teléfono 01800 999 8080)

CLIENTE	SUCURSAL	No. DE CLIENTE	DIAS DEL PERIODO (28)
BANSI, S.A. FID. NO. 295-7	TERRANOVA	16701	1 AL 28 DE FEBRERO DE 2015

**RESUMEN INVERSI No. 10500035319 MONEDA NACIONAL**

SALDO ANTERIOR	A	0.00
DEPOSITOS Y ABONOS(+)		0.00
RENDIMIENTO BRUTO (+)		0.00
TOTAL DEPOSITOS Y ABONOS(+)	B	0.00
OTROS CARGOS(-)	C	0.00
RETIROS EN EFECTIVO(-)	D	N/A
COMISIONES(-)	E	N/A
I.V.A.(-)		N/A
LS.R. RETENIDO(-)		0.00
TOTAL RETIROS Y CARGOS		0.00
SALDO FINAL	F	0.00

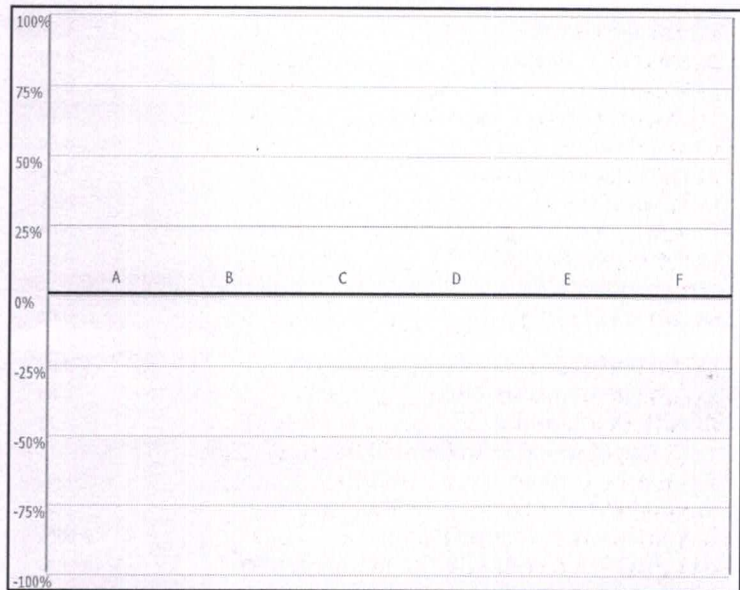

• El 100 % representa la suma de los importes de Abono(+) o Cargo(-)  
 • El concepto C en el grafico incluye el importe de IVA e ISR retenido

SALDO PROMEDIO MINIMO REQUERIDO	0.00
SALDO PROMEDIO MENSUAL	0.00
DIAS TRANSCURRIDOS	28
TASA BRUTA ANUALIZADA PROMEDIO <sup>1</sup>	0.0000%
TASA NETA ANUALIZADA PROMEDIO <sup>1</sup>	0.0000%
RENDIMIENTO NETO	0.00
GAT NOMINAL (ANTES DE IMPUESTOS)	0.00%
GAT REAL (LA GAT REAL ES EL RENDIMIENTO QUE OBTENDRIA DESPUES DE DESCONTAR LA INFLACION ESTIMADA)	0.00%
OTRAS COMISIONES POR COBRAR	0.00

**ESTADO DE MOVIMIENTOS INVERSI No. 10500035319 MONEDA NACIONAL**

FECHA	CONCEPTO	DEPOSITOS Y ABONOS	RETIROS Y CARGOS	TASA BRUTA ANUAL <sup>1</sup>	RENDIMIENTO	SALDO
-------	----------	--------------------	------------------	-------------------------------	-------------	-------

La reproducción no autorizada de este comprobante constituye un delito en los términos de las disposiciones fiscales. Pago en una sola exhibición.

Conforme a lo establecido en la Ley de Protección al Ahorro Bancario y de acuerdo con la séptima etapa que conforma el Programa del Instituto para la Protección al Ahorro Bancario (IPAB), aplicable del 1 de enero del 2005 en adelante, los productos de depósitos y captación estarán garantizados por el IPAB hasta por un monto total equivalente a cuatrocientas mil unidades de inversión (UDIS) por cliente; las obligaciones garantizadas documentadas en títulos nominativos quedarán cubiertas siempre y cuando los títulos no hayan sido negociados. [www.ipab.org.mx](http://www.ipab.org.mx)



En Bansí protegemos tus datos personales, consulta nuestro Aviso de Privacidad en nuestra página de internet [www.bansi.com.mx](http://www.bansi.com.mx)



# ESTADO DE CUENTA



CLIENTE BANSI, S.A. FID. NO. 295-7	SUCURSAL TERRANOVA	No. DE CLIENTE 16701	DIAS DEL PERIODO (28) 1 AL 28 DE FEBRERO DE 2015
---------------------------------------	-----------------------	-------------------------	---

## RESUMEN INVERSI No. 10500041661 MONEDA NACIONAL

SALDO ANTERIOR	A	0.00
DEPOSITOS Y ABONOS(+)		294,085.00
RENDIMIENTO BRUTO (+)		47.21
TOTAL DEPOSITOS Y ABONOS(+)	B	294,132.21
OTROS CARGOS(-)	C	294,132.21
RETIROS EN EFECTIVO(-)	D	N/A
COMISIONES(-)	E	N/A
I.V.A.(-)		N/A
I.S.R. RETENIDO(-)		0.00
TOTAL RETIROS Y CARGOS		294,132.21
SALDO FINAL	F	0.00
SALDO PROMEDIO MINIMO REQUERIDO		0.00
SALDO PROMEDIO MENSUAL		52,521.25
DIAS TRANSCURRIDOS		28
TASA BRUTA ANUALIZADA PROMEDIO <sup>1</sup>		1.1557%
TASA NETA ANUALIZADA PROMEDIO <sup>1</sup>		1.1557%
RENDIMIENTO NETO		47.21
GAT NOMINAL (ANTES DE IMPUESTOS)		1.16%
GAT REAL (LA GAT REAL ES EL RENDIMIENTO QUE OBTENDRIA DESPUES DE DESCONTAR LA INFLACION ESTIMADA)		-2.39%
OTRAS COMISIONES POR COBRAR		0.00

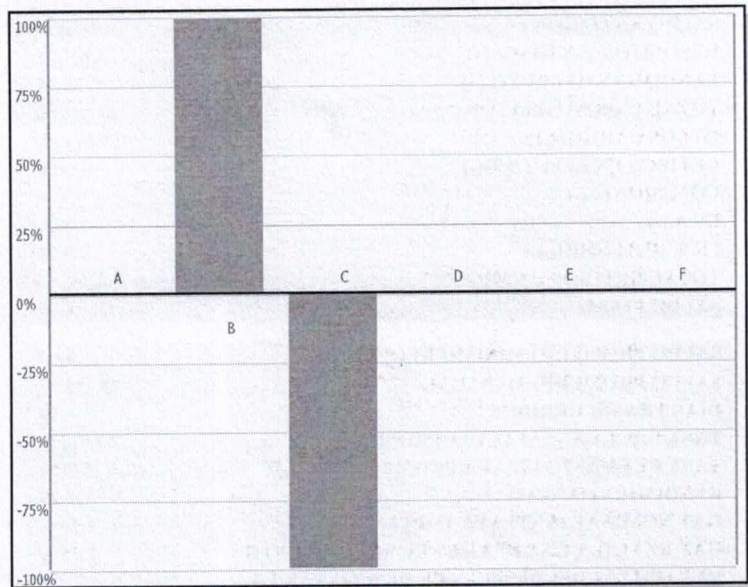

· El 100 % representa la suma de los importes de Abono(+) o Cargo(-)  
 · El concepto C en el grafico incluye el importe de IVA e ISR retenido

## ESTADO DE MOVIMIENTOS INVERSI No. 10500041661 MONEDA NACIONAL

FECHA	CONCEPTO	DEPOSITOS Y ABONOS	RETIROS Y CARGOS	TASA BRUTA ANUAL <sup>1</sup>	RENDIMIENTO	SALDO
19/02/2015	SALDO ANTERIOR					0.00
19/02/2015	DEPOSITO INVERSI	294,085.00	0.00			294,085.00
19/02/2015	PAGO DE INTERESES	0.00	0.00	1.1559%	9.44	294,094.44
20/02/2015	PAGO DE INTERESES	0.00	0.00	1.1559%	28.33	294,122.77
23/02/2015	PAGO DE INTERESES	0.00	0.00	1.1559%	9.44	294,132.21
24/02/2015	RETIRO INVERSI	0.00	294,132.21			0.00



Bansí, S.A., Institución de Banca Múltiple, recibe tus consultas, reclamaciones o aclaraciones, a través de la Unidad Especializada de Atención a Usuarios (UNE), ubicada en Ave. Terranova No. 325, Fracc. Terranova, C.P. 44689, en Guadalajara, Jalisco, así como en cualquiera de nuestras sucursales u oficinas, o bien, en el correo electrónico [UNE@bansi.com.mx](mailto:UNE@bansi.com.mx), y en el teléfono 01 (33) 3648 4832.

Si estás inconforme con los datos que aparecen en tu estado de cuenta, te agradecemos que lo informes por escrito a la sucursal de la que eres cuentahabiente, dentro de los 90 días naturales contados a partir de la fecha de corte.

En caso de que no obtengas una respuesta satisfactoria, puedes acudir a la Comisión Nacional para la Protección y Defensa de los Usuarios de Servicios Financieros ([www.condusef.gob.mx](http://www.condusef.gob.mx), teléfono 01800 999 8080)

CLIENTE BANSI, S.A. FID. NO. 295-7	SUCURSAL TERRANOVA	No. DE CLIENTE 16701	DIAS DEL PERIODO (28) 1 AL 28 DE FEBRERO DE 2015
---------------------------------------	-----------------------	-------------------------	---

**RESUMEN INVERSI No. 10500054917 MONEDA NACIONAL**

SALDO ANTERIOR	A	0.00
DEPOSITOS Y ABONOS(+)		150,977.71
RENDIMIENTO BRUTO (+)		20.79
TOTAL DEPOSITOS Y ABONOS(+)	B	150,998.50
OTROS CARGOS(-)	C	150,998.50
RETIROS EN EFECTIVO(-)	D	N/A
COMISIONES(-)	E	N/A
I.V.A.(-)		N/A
I.S.R. RETENIDO(-)		0.00
TOTAL RETIROS Y CARGOS		150,998.50
SALDO FINAL	F	0.00
SALDO PROMEDIO MINIMO REQUERIDO		0.00
SALDO PROMEDIO MENSUAL		75,496.34
DIAS TRANSCURRIDOS		10
TASA BRUTA ANUALIZADA PROMEDIO <sup>1</sup>		0.9914%
TASA NETA ANUALIZADA PROMEDIO <sup>1</sup>		0.9914%
RENDIMIENTO NETO		20.79
GAT NOMINAL (ANTES DE IMPUESTOS)		1.00%
GAT REAL (LA GAT REAL ES EL RENDIMIENTO QUE OBTENDRIA DESPUES DE DESCONTAR LA INFLACION ESTIMADA)		-2.55%
OTRAS COMISIONES POR COBRAR		0.00

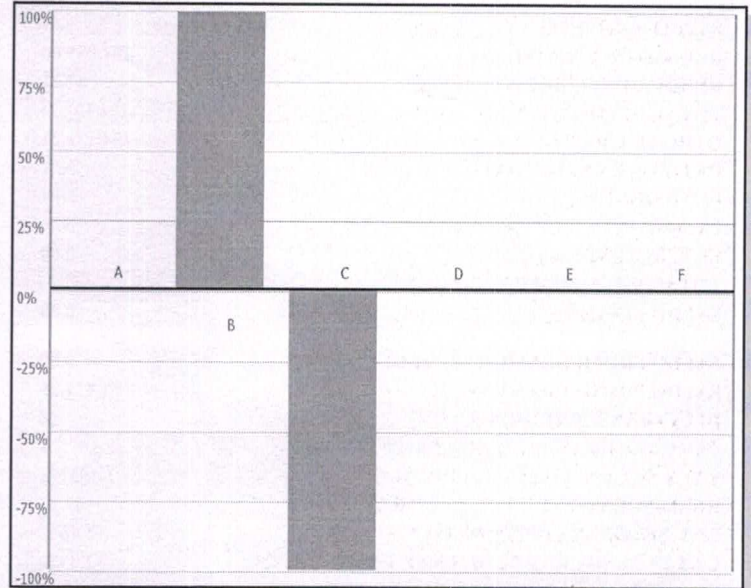

- El 100 % representa la suma de los importes de Abono(+) o Cargo(-)
- El concepto C en el grafico incluye el importe de IVA e ISR retenido

**ESTADO DE MOVIMIENTOS INVERSI No. 10500054917 MONEDA NACIONAL**

FECHA	CONCEPTO	DEPOSITOS Y ABONOS	RETIROS Y CARGOS	TASA BRUTA ANUAL <sup>1</sup>	RENDIMIENTO	SALDO
19/02/2015	SALDO ANTERIOR					0.00
19/02/2015	DEPOSITO INVERSI	150,977.71	0.00			150,977.71
19/02/2015	PAGO DE INTERESES	0.00	0.00	<b>0.9908%</b>	4.16	150,981.87
20/02/2015	PAGO DE INTERESES	0.00	0.00	<b>0.9908%</b>	12.47	150,994.34
23/02/2015	PAGO DE INTERESES	0.00	0.00	<b>0.9908%</b>	4.16	150,998.50
24/02/2015	RETIRO INVERSI	0.00	150,998.50			0.00

La reproducción no autorizada de este comprobante constituye un delito en los términos de las disposiciones fiscales. Pago en una sola exhibición.

Conforme a lo establecido en la Ley de Protección al Ahorro Bancario y de acuerdo con la séptima etapa que conforma el Programa del Instituto para la Protección al Ahorro Bancario (IPAB), aplicable del 1 de enero del 2005 en adelante, los productos de depósitos y captación estarán garantizados por el IPAB hasta por un monto total equivalente a cuatrocientas mil unidades de inversión (UDIS) por cliente; las obligaciones garantizadas documentadas en títulos nominativos quedarán cubiertas siempre y cuando los títulos no hayan sido negociados. [www.ipab.org.mx](http://www.ipab.org.mx)

En Bansí protegemos tus datos personales, consulta nuestro Aviso de Privacidad en nuestra página de internet [www.bansi.com.mx](http://www.bansi.com.mx)



# ESTADO DE CUENTA



CLIENTE BANSI, S.A. FID. NO. 295-7	SUCURSAL TERRANOVA	No. DE CLIENTE 16701	DIAS DEL PERIODO (28) 1 AL 28 DE FEBRERO DE 2015
---------------------------------------	-----------------------	-------------------------	---

## RESUMEN DE LA CUENTA CHEQUES EN DOLARES No. 00097254842 DOLAR AMERICANO

SALDO ANTERIOR	A	0.00
DEPOSITOS Y ABONOS(+)		0.00
RENDIMIENTO BRUTO (+)		0.00
TOTAL DEPOSITOS Y ABONOS(+)	B	0.00
OTROS CARGOS(-)	C	0.00
RETIROS EN EFECTIVO(-)	D	0.00
COMISIONES(-)	E	0.00
I.V.A.(-)		0.00
I.S.R. RETENIDO(-)		0.00
TOTAL RETIROS Y CARGOS		0.00
SALDO FINAL	F	0.00
SALDO PROMEDIO MINIMO REQUERIDO		0.00
SALDO PROMEDIO MENSUAL		0.00
DIAS TRANSCURRIDOS		28
TASA BRUTA ANUALIZADA <sup>1</sup>		0.0000%
TASA NETA ANUALIZADA <sup>1</sup>		0.0000%
RENDIMIENTO NETO		0.00
OTRAS COMISIONES POR COBRAR		0.00

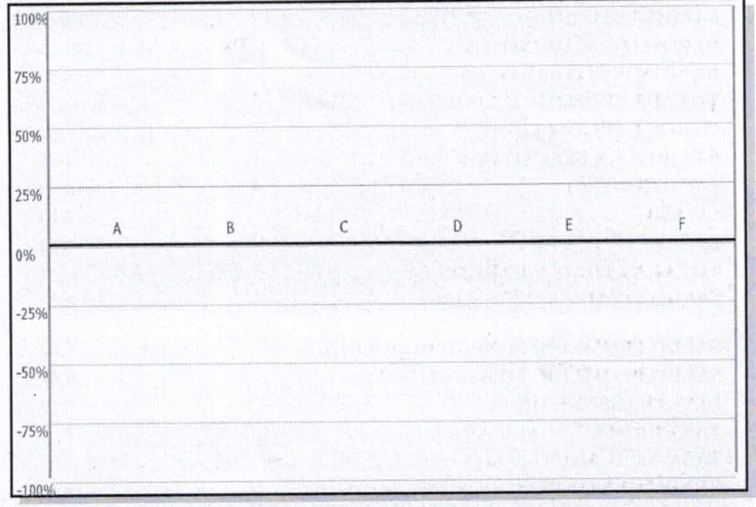

• El 100 % representa la suma de los importes de Abono(+) o Cargo(-)  
 • El concepto C en el grafico incluye el importe de IVA e ISR retenido

"SI DESEA RECIBIR PAGOS A TRAVES DE TRANSFERENCIAS ELECTRONICAS DE FONDOS INTERBANCARIAS (TEF, SPEI), DEBERA PROPORCIONAR A LA PERSONA QUE LE ENVIARA EL O LOS PAGOS RESPECTIVOS, EL NUMERO DE CUENTA QUE A CONTINUACION SE INDICA: 060320000972548420 CLAVE BANCARIA ESTANDARIZADA (CLABE), ASI COMO EL NOMBRE DE ESTE BANCO".

## ESTADO DE MOVIMIENTOS DE LA CUENTA CHEQUES EN DOLARES No. 00097254842 DOLAR AMERICANO

FECHA	REFERENCIA	CONCEPTO	DEPOSITOS Y ABONOS	RETIROS Y CARGOS	SALDO
-------	------------	----------	--------------------	------------------	-------





Bansí, S.A., Institución de Banca Múltiple, recibe tus consultas, reclamaciones o aclaraciones, a través de la Unidad Especializada de Atención a Usuarios (UNE), ubicada en Ave. Terranova No. 325, Fracc. Terranova, C.P. 44689, en Guadalajara, Jalisco, así como en cualquiera de nuestras sucursales u oficinas, o bien, en el correo electrónico [UNE@bansi.com.mx](mailto:UNE@bansi.com.mx), y en el teléfono 01 (33) 3648 4832.

Si estás inconforme con los datos que aparecen en tu estado de cuenta, te agradecemos que lo informes por escrito a la sucursal de la que eres cuentahabiente, dentro de los 90 días naturales contados a partir de la fecha de corte.

En caso de que no obtengas una respuesta satisfactoria, puedes acudir a la Comisión Nacional para la Protección y Defensa de los Usuarios de Servicios Financieros ([www.condusef.gob.mx](http://www.condusef.gob.mx), teléfono 01800 999 8080)

CLIENTE	SUCURSAL	No. DE CLIENTE	DIAS DEL PERIODO (28)
BANSI, S.A. FID. NO. 295-7	TERRANOVA	16701	1 AL 28 DE FEBRERO DE 2015

**RESUMEN DE LA CUENTA FIDEICOMISOS No. 00096979088 MONEDA NACIONAL**

SALDO ANTERIOR	A	0.00
DEPOSITOS Y ABONOS(+)		15,566,394.56
RENDIMIENTO BRUTO (+)		0.00
TOTAL DEPOSITOS Y ABONOS(+)	B	15,566,394.56
OTROS CARGOS(-)	C	15,566,394.56
RETIROS EN EFECTIVO(-)	D	0.00
COMISIONES(-)	E	0.00
I.V.A.(-)		0.00
I.S.R. RETENIDO(-)		0.00
TOTAL RETIROS Y CARGOS		15,566,394.56
SALDO FINAL	F	0.00
SALDO PROMEDIO MINIMO REQUERIDO		0.00
SALDO PROMEDIO MENSUAL		0.00
DIAS TRANSCURRIDOS		28
TASA BRUTA ANUALIZADA <sup>1 2</sup>		
TASA NETA ANUALIZADA <sup>1 2</sup>		
RENDIMIENTO NETO		0.00
OTRAS COMISIONES POR COBRAR		0.00

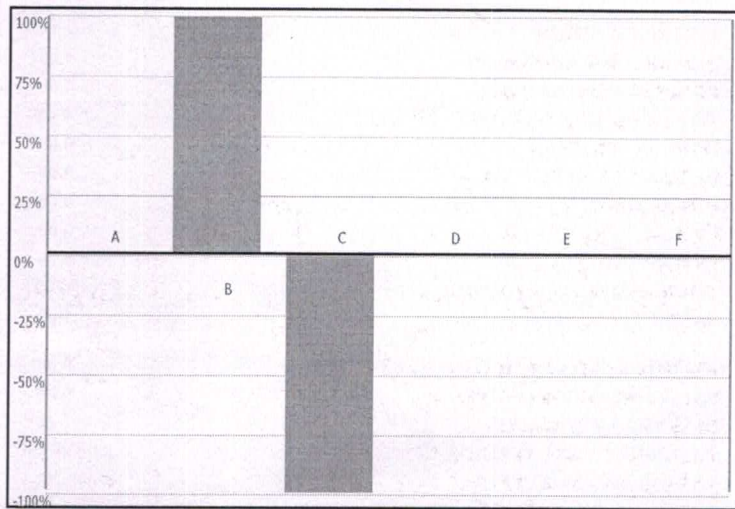

- El 100 % representa la suma de los importes de Abono(+) o Cargo(-)
- El concepto C en el grafico incluye el importe de IVA e ISR retenido

"SI DESEA RECIBIR PAGOS A TRAVES DE TRANSFERENCIAS ELECTRONICAS DE FONDOS INTERBANCARIAS (TEF, SPEI), DEBERA PROPORCIONAR A LA PERSONA QUE LE ENVIARA EL O LOS PAGOS RESPECTIVOS, EL NUMERO DE CUENTA QUE A CONTINUACION SE INDICA: 060320000969790883 CLAVE BANCARIA ESTANDARIZADA (CLABE), ASI COMO EL NOMBRE DE ESTE BANCO".

**ESTADO DE MOVIMIENTOS DE LA CUENTA FIDEICOMISOS No. 00096979088 MONEDA NACIONAL**

FECHA	REFERENCIA	CONCEPTO	DEPOSITOS Y ABONOS	RETIROS Y CARGOS	SALDO
03/02/2015		SALDO ANTERIOR			0.00
03/02/2015		VENCIMIENTO INVERSIONES	818,199.81	0.00	818,199.81
03/02/2015		VENCIMIENTO INVERSIONES (INTERESES)	268.19	0.00	818,468.00
03/02/2015		DEPOSITO DE INVERSIONES	0.00	818,468.00	0.00
04/02/2015		VENCIMIENTO INVERSIONES	818,468.00	0.00	818,468.00
04/02/2015		VENCIMIENTO INVERSIONES (INTERESES)	67.07	0.00	818,535.07
04/02/2015		DEPOSITO DE INVERSIONES	0.00	818,535.07	0.00
05/02/2015		VENCIMIENTO INVERSIONES	818,535.07	0.00	818,535.07
05/02/2015		VENCIMIENTO INVERSIONES (INTERESES)	67.07	0.00	818,602.14
05/02/2015		DEPOSITO DE INVERSIONES	0.00	818,602.14	0.00
06/02/2015		VENCIMIENTO INVERSIONES	818,602.14	0.00	818,602.14

La reproducción no autorizada de este comprobante constituye un delito en los términos de las disposiciones fiscales. Pago en una sola exhibición.

Conforme a lo establecido en la Ley de Protección al Ahorro Bancario y de acuerdo con la séptima etapa que conforma el Programa del Instituto para la Protección al Ahorro Bancario (IPAB), aplicable del 1 de enero del 2005 en adelante, los productos de depósitos y captación estarán garantizados por el IPAB hasta por un monto total equivalente a cuatrocientas mil unidades de inversión (UDIS) por cliente; las obligaciones garantizadas documentadas en títulos nominativos quedarán cubiertas siempre y cuando los títulos no hayan sido negociados. [www.ipab.org.mx](http://www.ipab.org.mx)



En Bansí protegemos tus datos personales, consulta nuestro Aviso de Privacidad en nuestra página de internet [www.bansi.com.mx](http://www.bansi.com.mx)

# ESTADO DE CUENTA



CLIENTE BANSI, S.A. FID. NO. 295-7	SUCURSAL TERRANOVA	No. DE CLIENTE 16701	DIAS DEL PERIODO (28) 1 AL 28 DE FEBRERO DE 2015
---------------------------------------	-----------------------	-------------------------	---

## ESTADO DE MOVIMIENTOS DE LA CUENTA FIDEICOMISOS No. 00096979088 MONEDA NACIONAL

FECHA	REFERENCIA	CONCEPTO	DEPOSITOS Y ABONOS	RETIROS Y CARGOS	SALDO
06/02/2015		VENCIMIENTO INVERSIONES (INTERESES)	67.08	0.00	818,669.22
06/02/2015		DEPOSITO DE INVERSIONES	0.00	818,669.22	0.00
09/02/2015		VENCIMIENTO INVERSIONES	818,669.22	0.00	818,669.22
09/02/2015		VENCIMIENTO INVERSIONES (INTERESES)	201.26	0.00	818,870.48
09/02/2015		DEPOSITO DE INVERSIONES	0.00	818,870.48	0.00
10/02/2015		VENCIMIENTO INVERSIONES	818,870.48	0.00	818,870.48
10/02/2015		VENCIMIENTO INVERSIONES (INTERESES)	67.10	0.00	818,937.58
10/02/2015		DEPOSITO DE INVERSIONES	0.00	818,937.58	0.00
11/02/2015		VENCIMIENTO INVERSIONES	818,937.58	0.00	818,937.58
11/02/2015		VENCIMIENTO INVERSIONES (INTERESES)	67.11	0.00	819,004.69
11/02/2015		DEPOSITO DE INVERSIONES	0.00	819,004.69	0.00
12/02/2015		VENCIMIENTO INVERSIONES	819,004.69	0.00	819,004.69
12/02/2015		VENCIMIENTO INVERSIONES (INTERESES)	67.11	0.00	819,071.80
12/02/2015		DEPOSITO DE INVERSIONES	0.00	819,071.80	0.00
13/02/2015		VENCIMIENTO INVERSIONES	819,071.80	0.00	819,071.80
13/02/2015		VENCIMIENTO INVERSIONES (INTERESES)	67.12	0.00	819,138.92
13/02/2015		DEPOSITO DE INVERSIONES	0.00	819,138.92	0.00
16/02/2015		VENCIMIENTO INVERSIONES	819,138.92	0.00	819,138.92
16/02/2015		VENCIMIENTO INVERSIONES (INTERESES)	201.37	0.00	819,340.29
16/02/2015		DEPOSITO DE INVERSIONES	0.00	819,340.29	0.00
17/02/2015		VENCIMIENTO INVERSIONES	819,340.29	0.00	819,340.29
17/02/2015		VENCIMIENTO INVERSIONES (INTERESES)	67.14	0.00	819,407.43
17/02/2015		DEPOSITO DE INVERSIONES	0.00	819,407.43	0.00
18/02/2015		VENCIMIENTO INVERSIONES	819,407.43	0.00	819,407.43
18/02/2015		VENCIMIENTO INVERSIONES (INTERESES)	67.15	0.00	819,474.58
18/02/2015		DEPOSITO DE INVERSIONES	0.00	819,474.58	0.00
19/02/2015		VENCIMIENTO INVERSIONES	819,474.58	0.00	819,474.58
19/02/2015		VENCIMIENTO INVERSIONES (INTERESES)	67.15	0.00	819,541.73
19/02/2015		DEPOSITO DE INVERSIONES	0.00	819,541.73	0.00
20/02/2015		VENCIMIENTO INVERSIONES	819,541.73	0.00	819,541.73
20/02/2015		VENCIMIENTO INVERSIONES (INTERESES)	67.16	0.00	819,608.89
20/02/2015		DEPOSITO DE INVERSIONES	0.00	819,608.89	0.00
23/02/2015		VENCIMIENTO INVERSIONES	819,608.89	0.00	819,608.89
23/02/2015		VENCIMIENTO INVERSIONES (INTERESES)	201.49	0.00	819,810.38
23/02/2015		DEPOSITO DE INVERSIONES	0.00	819,810.38	0.00
24/02/2015		VENCIMIENTO INVERSIONES	819,810.38	0.00	819,810.38
24/02/2015		VENCIMIENTO INVERSIONES (INTERESES)	67.18	0.00	819,877.56
24/02/2015		DEPOSITO DE INVERSIONES	0.00	819,877.56	0.00
25/02/2015		VENCIMIENTO INVERSIONES	819,877.56	0.00	819,877.56
25/02/2015		VENCIMIENTO INVERSIONES (INTERESES)	67.18	0.00	819,944.74
25/02/2015		DEPOSITO DE INVERSIONES	0.00	819,944.74	0.00
26/02/2015		VENCIMIENTO INVERSIONES	819,944.74	0.00	819,944.74
26/02/2015		VENCIMIENTO INVERSIONES (INTERESES)	67.19	0.00	820,011.93
26/02/2015		DEPOSITO DE INVERSIONES	0.00	820,011.93	0.00
27/02/2015		VENCIMIENTO INVERSIONES	820,011.93	0.00	820,011.93
27/02/2015		VENCIMIENTO INVERSIONES (INTERESES)	67.20	0.00	820,079.13
27/02/2015		DEPOSITO DE INVERSIONES	0.00	820,079.13	0.00



Bansí, S.A., Institución de Banca Múltiple, recibe tus consultas, reclamaciones o aclaraciones, a través de la Unidad Especializada de Atención a Usuarios (UNE), ubicada en Ave. Terranova No. 325, Fracc. Terranova, C.P. 44689, en Guadalajara, Jalisco, así como en cualquiera de nuestras sucursales u oficinas, o bien, en el correo electrónico [UNE@bansi.com.mx](mailto:UNE@bansi.com.mx), y en el teléfono 01 (33) 3648 4832.

Si estás inconforme con los datos que aparecen en tu estado de cuenta, te agradecemos que lo informes por escrito a la sucursal de la que eres cuentahabiente, dentro de los 90 días naturales contados a partir de la fecha de corte.

En caso de que no obtengas una respuesta satisfactoria, puedes acudir a la Comisión Nacional para la Protección y Defensa de los Usuarios de Servicios Financieros ([www.condusef.gob.mx](http://www.condusef.gob.mx), teléfono 01800 999 8080)

CLIENTE BANSI, S.A. FID. NO. 295-7	SUCURSAL TERRANOVA	No. DE CLIENTE 16701	DIAS DEL PERIODO (28) 1 AL 28 DE FEBRERO DE 2015
---------------------------------------	-----------------------	-------------------------	---

**RESUMEN DE LA CUENTA FIDEICOMISOS No. 00097220093 MONEDA NACIONAL**

SALDO ANTERIOR	A	0.00
DEPOSITOS Y ABONOS(+)		0.00
RENDIMIENTO BRUTO (+)		0.00
TOTAL DEPOSITOS Y ABONOS(+)	B	0.00
OTROS CARGOS(-)	C	0.00
RETIROS EN EFECTIVO(-)	D	0.00
COMISIONES(-)	E	0.00
I.V.A.(-)		0.00
I.S.R. RETENIDO(-)		0.00
TOTAL RETIROS Y CARGOS		0.00
SALDO FINAL	F	0.00
SALDO PROMEDIO MINIMO REQUERIDO		0.00
SALDO PROMEDIO MENSUAL		0.00
DIAS TRANSCURRIDOS		28
TASA BRUTA ANUALIZADA <sup>1 2</sup>		
TASA NETA ANUALIZADA <sup>1 2</sup>		
RENDIMIENTO NETO		0.00
OTRAS COMISIONES POR COBRAR		0.00

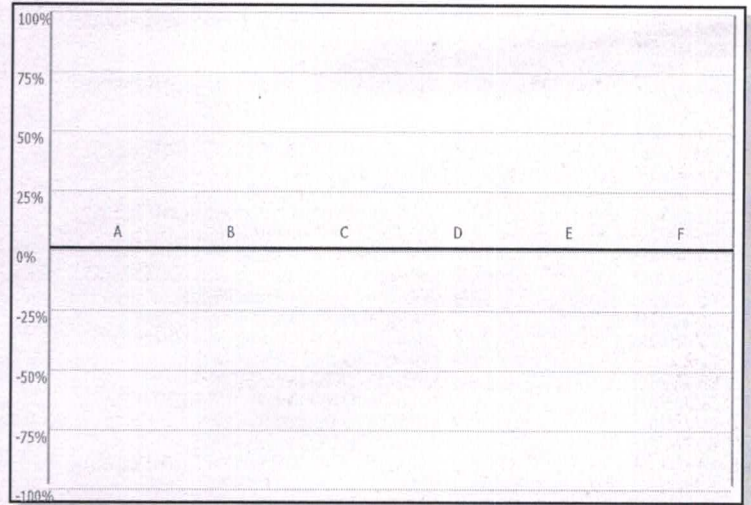

• El 100 % representa la suma de los importes de Abono(+) o Cargo(-)  
• El concepto C en el grafico incluye el importe de IVA e ISR retenido

"SI DESEA RECIBIR PAGOS A TRAVES DE TRANSFERENCIAS ELECTRONICAS DE FONDOS INTERBANCARIAS (TEF, SPEI), DEBERA PROPORCIONAR A LA PERSONA QUE LE ENVIARA EL O LOS PAGOS RESPECTIVOS, EL NUMERO DE CUENTA QUE A CONTINUACION SE INDICA: 060320000972200933 CLAVE BANCARIA ESTANDARIZADA (CLABE), ASI COMO EL NOMBRE DE ESTE BANCO".

**ESTADO DE MOVIMIENTOS DE LA CUENTA FIDEICOMISOS No. 00097220093 MONEDA NACIONAL**

FECHA	REFERENCIA	CONCEPTO	DEPOSITOS Y ABONOS	RETIROS Y CARGOS	SALDO
-------	------------	----------	--------------------	------------------	-------

La reproducción no autorizada de este comprobante constituye un delito en los términos de las disposiciones fiscales. Pago en una sola exhibición.

Conforme a lo establecido en la Ley de Protección al Ahorro Bancario y de acuerdo con la séptima etapa que conforma el Programa del Instituto para la Protección al Ahorro Bancario (IPAB), aplicable del 1 de enero del 2005 en adelante, los productos de depósitos y captación estarán garantizados por el IPAB hasta por un monto total equivalente a cuatrocientas mil unidades de inversión (UDIS) por cliente; las obligaciones garantizadas documentadas en títulos nominativos quedarán cubiertas siempre y cuando los títulos no hayan sido negociados. [www.ipab.org.mx](http://www.ipab.org.mx)



En Bansí protegemos tus datos personales, consulta nuestro Aviso de Privacidad en nuestra página de internet [www.bansi.com.mx](http://www.bansi.com.mx)

# ESTADO DE CUENTA



CLIENTE BANSI, S.A. FID. NO. 295-7	SUCURSAL TERRANOVA	No DE CLIENTE 16701	DIAS DEL PERIODO (28) 1 AL 28 DE FEBRERO DE 2015
---------------------------------------	-----------------------	------------------------	---

## RESUMEN DE LA CUENTA FIDEICOMISOS No. 00097220107 MONEDA NACIONAL

SALDO ANTERIOR	A	1,085.17
DEPOSITOS Y ABONOS(+)		4,510,560.83
RENDIMIENTO BRUTO (+)		0.00
TOTAL DEPOSITOS Y ABONOS(+)	B	4,510,560.83
OTROS CARGOS(-)	C	4,511,646.00
RETIROS EN EFECTIVO(-)	D	0.00
COMISIONES(-)	E	0.00
I.V.A.(-)		0.00
I.S.R. RETENIDO(-)		0.00
TOTAL RETIROS Y CARGOS		4,511,646.00
SALDO FINAL	F	0.00
SALDO PROMEDIO MINIMO REQUERIDO		0.00
SALDO PROMEDIO MENSUAL		18,477.24
DIAS TRANSCURRIDOS		28
TASA BRUTA ANUALIZADA <sup>1 2</sup>		
TASA NETA ANUALIZADA <sup>1 2</sup>		
RENDIMIENTO NETO		0.00
OTRAS COMISIONES POR COBRAR		0.00

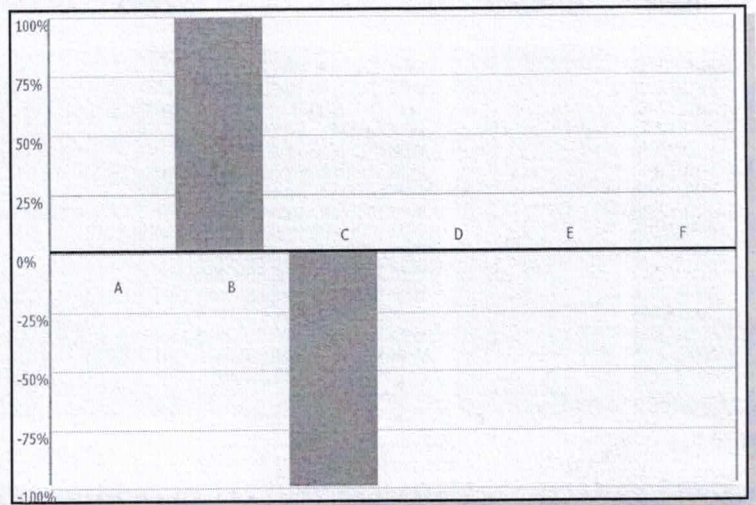

• El 100 % representa la suma de los importes de Abono(+) o Cargo(-)  
 • El concepto C en el grafico incluye el importe de IVA e ISR retenido

"SI DESEA RECIBIR PAGOS A TRAVES DE TRANSFERENCIAS ELECTRONICAS DE FONDOS INTERBANCARIAS (TEF, SPEI), DEBERA PROPORCIONAR A LA PERSONA QUE LE ENVIARA EL O LOS PAGOS RESPECTIVOS, EL NUMERO DE CUENTA QUE A CONTINUACION SE INDICA: 060320000972201071 CLAVE BANCARIA ESTANDARIZADA (CLABE), ASI COMO EL NOMBRE DE ESTE BANCO".

## ESTADO DE MOVIMIENTOS DE LA CUENTA FIDEICOMISOS No. 00097220107 MONEDA NACIONAL

FECHA	REFERENCIA	CONCEPTO	DEPOSITOS Y ABONOS	RETIROS Y CARGOS	SALDO
16/02/2015		SALDO ANTERIOR			1,085.17
17/02/2015		LIBERACION SALVO BUEN COBRO	500,000.00	0.00	501,085.17
18/02/2015		DEPOSITO DE INVERSIONES	0.00	501,085.17	0.00
18/02/2015		VENCIMIENTO INVERSIONES	501,085.17	0.00	501,085.17
18/02/2015		VENCIMIENTO INVERSIONES (INTERESES)	41.06	0.00	501,126.23
18/02/2015		DEPOSITO DE INVERSIONES	0.00	501,126.23	0.00
19/02/2015		VENCIMIENTO INVERSIONES	501,126.23	0.00	501,126.23
19/02/2015		VENCIMIENTO INVERSIONES (INTERESES)	39.67	0.00	501,165.90
19/02/2015		DEPOSITO DE INVERSIONES	0.00	501,165.90	0.00
20/02/2015		VENCIMIENTO INVERSIONES	501,165.90	0.00	501,165.90
20/02/2015		VENCIMIENTO INVERSIONES (INTERESES)	41.07	0.00	501,206.97





Bansí, S.A., Institución de Banca Múltiple, recibe tus consultas, reclamaciones o aclaraciones, a través de la Unidad Especializada de Atención a Usuarios (UNE), ubicada en Ave. Terranova No. 325, Fracc. Terranova, C.P. 44689, en Guadalajara, Jalisco, así como en cualquiera de nuestras sucursales u oficinas, o bien, en el correo electrónico [UNE@bansi.com.mx](mailto:UNE@bansi.com.mx), y en el teléfono 01 (33) 3648 4832.

Si estás inconforme con los datos que aparecen en tu estado de cuenta, te agradecemos que lo informes por escrito a la sucursal de la que eres cuentahabiente, dentro de los 90 días naturales contados a partir de la fecha de corte.

En caso de que no obtengas una respuesta satisfactoria, puedes acudir a la Comisión Nacional para la Protección y Defensa de los Usuarios de Servicios Financieros ([www.condusef.gob.mx](http://www.condusef.gob.mx), teléfono 01800 999 8080)

CLIENTE BANSÍ, S.A. FID. NO. 295-7	SUCURSAL TERRANOVA	No. DE CLIENTE 16701	DIAS DEL PERIODO (28) 1 AL 28 DE FEBRERO DE 2015
---------------------------------------	-----------------------	-------------------------	---

**ESTADO DE MOVIMIENTOS DE LA CUENTA FIDEICOMISOS No. 00097220107 MONEDA NACIONAL**

FECHA	REFERENCIA	CONCEPTO	DEPOSITOS Y ABONOS	RETIROS Y CARGOS	SALDO
20/02/2015		DEPOSITO DE INVERSIONES	0.00	501,206.97	0.00
23/02/2015		VENCIMIENTO INVERSIONES	501,206.97	0.00	501,206.97
23/02/2015		VENCIMIENTO INVERSIONES (INTERESES)	123.21	0.00	501,330.18
23/02/2015		DEPOSITO DE INVERSIONES	0.00	501,330.18	0.00
24/02/2015		VENCIMIENTO INVERSIONES	501,330.18	0.00	501,330.18
24/02/2015		VENCIMIENTO INVERSIONES (INTERESES)	41.08	0.00	501,371.26
24/02/2015		DEPOSITO DE INVERSIONES	0.00	501,371.26	0.00
25/02/2015		VENCIMIENTO INVERSIONES	501,371.26	0.00	501,371.26
25/02/2015		VENCIMIENTO INVERSIONES (INTERESES)	41.08	0.00	501,412.34
25/02/2015		DEPOSITO DE INVERSIONES	0.00	501,412.34	0.00
26/02/2015		VENCIMIENTO INVERSIONES	501,412.34	0.00	501,412.34
26/02/2015		VENCIMIENTO INVERSIONES (INTERESES)	41.09	0.00	501,453.43
26/02/2015		DEPOSITO DE INVERSIONES	0.00	501,453.43	0.00
27/02/2015		VENCIMIENTO INVERSIONES	501,453.43	0.00	501,453.43
27/02/2015		VENCIMIENTO INVERSIONES (INTERESES)	41.09	0.00	501,494.52
27/02/2015		DEPOSITO DE INVERSIONES	0.00	501,494.52	0.00

**RESUMEN DE LA CUENTA FIDEICOMISOS No. 00097220115 MONEDA NACIONAL**

SALDO ANTERIOR	A	279.98
DEPOSITOS Y ABONOS(+)		54,441,868.88
RENDIMIENTO BRUTO (+)		0.00
TOTAL DEPOSITOS Y ABONOS(+)	B	54,441,868.88
OTROS CARGOS(-)	C	54,442,148.86
RETIROS EN EFECTIVO(-)	D	0.00
COMISIONES(-)	E	0.00
I.V.A.(-)		0.00
I.S.R. RETENIDO(-)		0.00
TOTAL RETIROS Y CARGOS		54,442,148.86
SALDO FINAL	F	0.00
SALDO PROMEDIO MINIMO REQUERIDO		0.00
SALDO PROMEDIO MENSUAL		99.99
DIAS TRANSCURRIDOS		28
TASA BRUTA ANUALIZADA <sup>1 2</sup>		
TASA NETA ANUALIZADA <sup>1 2</sup>		
RENDIMIENTO NETO		0.00
OTRAS COMISIONES POR COBRAR		0.00

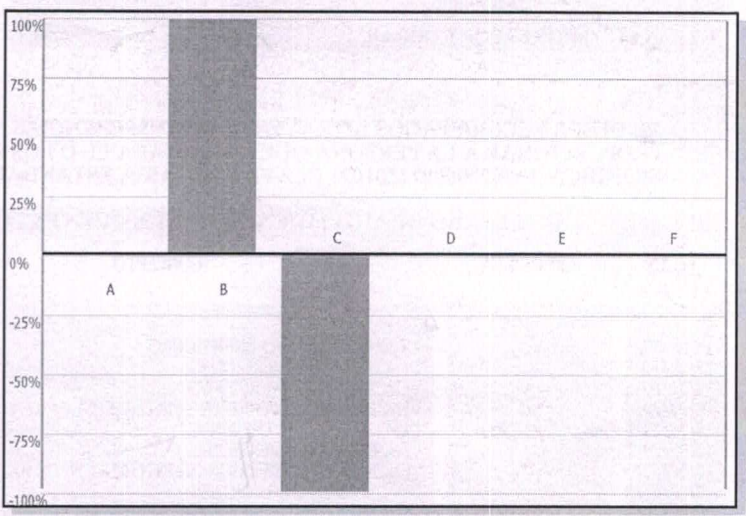

• El 100 % representa la suma de los importes de Abono(+) o Cargo(-)  
 • El concepto C en el grafico incluye el importe de IVA e ISR retenido

La reproducción no autorizada de este comprobante constituye un delito en los términos de las disposiciones fiscales. Pago en una sola exhibición.

Conforme a lo establecido en la Ley de Protección al Ahorro Bancario y de acuerdo con la séptima etapa que conforma el Programa del Instituto para la Protección al Ahorro Bancario (IPAB), aplicable del 1 de enero del 2005 en adelante, los productos de depósitos y captación estarán garantizados por el IPAB hasta por un monto total equivalente a cuatrocientas mil unidades de inversión (UDIS) por cliente; las obligaciones garantizadas documentadas en títulos nominativos quedarán cubiertas siempre y cuando los títulos no hayan sido negociados. [www.ipab.org.mx](http://www.ipab.org.mx)



En Bansí protegemos tus datos personales, consulta nuestro Aviso de Privacidad en nuestra página de internet [www.bansi.com.mx](http://www.bansi.com.mx)



# ESTADO DE CUENTA



CLIENTE BANSI, S.A. FID. NO. 295-7	SUCURSAL TERRANOVA	No. DE CLIENTE 16701	DIAS DEL PERIODO (28) 1 AL 28 DE FEBRERO DE 2015
---------------------------------------	-----------------------	-------------------------	---

"SI DESEA RECIBIR PAGOS A TRAVES DE TRANSFERENCIAS ELECTRONICAS DE FONDOS INTERBANCARIAS (TEF, SPEI), DEBERA PROPORCIONAR A LA PERSONA QUE LE ENVIARA EL O LOS PAGOS RESPECTIVOS, EL NUMERO DE CUENTA QUE A CONTINUACION SE INDICA: 060320000972201152 CLAVE BANCARIA ESTANDARIZADA (CLABE), ASI COMO EL NOMBRE DE ESTE BANCO".

## ESTADO DE MOVIMIENTOS DE LA CUENTA FIDEICOMISOS No. 00097220115 MONEDA NACIONAL

FECHA	REFERENCIA	CONCEPTO	DEPOSITOS Y ABONOS	RETIROS Y CARGOS	SALDO
		SALDO ANTERIOR			279.98
11/02/2015		LIBERACION SALVO BUEN COBRO	4,000,000.00	0.00	4,000,279.98
11/02/2015		DEPOSITO DE INVERSIONES	0.00	4,000,279.98	0.00
12/02/2015		VENCIMIENTO INVERSIONES	4,000,279.98	0.00	4,000,279.98
12/02/2015		VENCIMIENTO INVERSIONES (INTERESES)	327.80	0.00	4,000,607.78
12/02/2015		DEPOSITO DE INVERSIONES	0.00	4,000,607.78	0.00
13/02/2015		VENCIMIENTO INVERSIONES	4,000,607.78	0.00	4,000,607.78
13/02/2015		VENCIMIENTO INVERSIONES (INTERESES)	327.83	0.00	4,000,935.61
13/02/2015		LIBERACION SALVO BUEN COBRO	250,000.00	0.00	4,250,935.61
13/02/2015		DEPOSITO DE INVERSIONES	0.00	4,250,935.61	0.00
16/02/2015		VENCIMIENTO INVERSIONES	4,250,935.61	0.00	4,250,935.61
16/02/2015		VENCIMIENTO INVERSIONES (INTERESES)	1,045.02	0.00	4,251,980.63
16/02/2015		DEPOSITO DE INVERSIONES	0.00	4,251,980.63	0.00
17/02/2015		VENCIMIENTO INVERSIONES	4,251,980.63	0.00	4,251,980.63
17/02/2015		VENCIMIENTO INVERSIONES (INTERESES)	348.43	0.00	4,252,329.06
17/02/2015		DEPOSITO DE INVERSIONES	0.00	4,252,329.06	0.00
18/02/2015		VENCIMIENTO INVERSIONES	4,252,329.06	0.00	4,252,329.06
18/02/2015		VENCIMIENTO INVERSIONES (INTERESES)	348.45	0.00	4,252,677.51
18/02/2015		DEPOSITO DE INVERSIONES	0.00	4,252,677.51	0.00
19/02/2015		VENCIMIENTO INVERSIONES	4,252,677.51	0.00	4,252,677.51
19/02/2015		VENCIMIENTO INVERSIONES (INTERESES)	348.48	0.00	4,253,025.99
19/02/2015	142128	CARGO EMISION CHEQUE DE CAJA	0.00	7,500.00	4,245,525.99
19/02/2015	121	CARGO ENVIO SPEI FIDUCIARIO	0.00	44.15	4,245,481.84
19/02/2015	122	CARGO ENVIO SPEI FIDUCIARIO	0.00	8,829.40	4,236,652.44
19/02/2015	123	CARGO ENVIO SPEI FIDUCIARIO	0.00	10,600.00	4,226,052.44
19/02/2015	124	CARGO ENVIO SPEI FIDUCIARIO	0.00	10,600.00	4,215,452.44
19/02/2015	125	CARGO ENVIO SPEI FIDUCIARIO	0.00	6,360.00	4,209,092.44
19/02/2015	126	CARGO ENVIO SPEI FIDUCIARIO	0.00	3,392.00	4,205,700.44
19/02/2015	127	CARGO ENVIO SPEI FIDUCIARIO	0.00	6,360.00	4,199,340.44
19/02/2015		DEPOSITO DE INVERSIONES	0.00	4,199,340.44	0.00
20/02/2015		VENCIMIENTO INVERSIONES	4,199,340.44	0.00	4,199,340.44
20/02/2015		VENCIMIENTO INVERSIONES (INTERESES)	344.11	0.00	4,199,684.55
20/02/2015		DEPOSITO DE INVERSIONES	0.00	4,199,684.55	0.00
23/02/2015		VENCIMIENTO INVERSIONES	4,199,684.55	0.00	4,199,684.55
23/02/2015		VENCIMIENTO INVERSIONES (INTERESES)	1,032.42	0.00	4,200,716.97
23/02/2015		DEPOSITO DE INVERSIONES	0.00	4,200,716.97	0.00
24/02/2015		VENCIMIENTO INVERSIONES	4,200,716.97	0.00	4,200,716.97
24/02/2015		VENCIMIENTO INVERSIONES (INTERESES)	344.23	0.00	4,201,061.20
24/02/2015	240	CARGO ENVIO SPEI FIDUCIARIO	0.00	43.78	4,201,017.42
24/02/2015	241	CARGO ENVIO SPEI FIDUCIARIO	0.00	8,754.66	4,192,262.76
24/02/2015		DEPOSITO DE INVERSIONES	0.00	4,192,262.76	0.00
25/02/2015		VENCIMIENTO INVERSIONES	4,192,262.76	0.00	4,192,262.76
25/02/2015		VENCIMIENTO INVERSIONES (INTERESES)	343.53	0.00	4,192,606.29
25/02/2015		DEPOSITO DE INVERSIONES	0.00	4,192,606.29	0.00
26/02/2015		VENCIMIENTO INVERSIONES	4,192,606.29	0.00	4,192,606.29





Bansí, S.A., Institución de Banca Múltiple, recibe tus consultas, reclamaciones o aclaraciones, a través de la Unidad Especializada de Atención a Usuarios (UNE), ubicada en Ave. Terranova No. 325, Fracc. Terranova, C.P. 44689, en Guadalajara, Jalisco, así como en cualquiera de nuestras sucursales u oficinas, o bien, en el correo electrónico [UNE@bansi.com.mx](mailto:UNE@bansi.com.mx), y en el teléfono 01 (33) 3648 4832.

Si estás inconforme con los datos que aparecen en tu estado de cuenta, te agradecemos que lo informes por escrito a la sucursal de la que eres cuentahabiente, dentro de los 90 días naturales contados a partir de la fecha de corte.

En caso de que no obtengas una respuesta satisfactoria, puedes acudir a la Comisión Nacional para la Protección y Defensa de los Usuarios de Servicios Financieros ([www.condusef.gob.mx](http://www.condusef.gob.mx), teléfono 01800 999 8080)

CLIENTE BANSI, S.A. FID. NO. 295-7	SUCURSAL TERRANOVA	No. DE CLIENTE 16701	DIAS DEL PERIODO (28) 1 AL 28 DE FEBRERO DE 2015
---------------------------------------	-----------------------	-------------------------	---

**ESTADO DE MOVIMIENTOS DE LA CUENTA FIDEICOMISOS No. 00097220115 MONEDA NACIONAL**

FECHA	REFERENCIA	CONCEPTO	DEPOSITOS Y ABONOS	RETIROS Y CARGOS	SALDO
26/02/2015		VENCIMIENTO INVERSIONES (INTERESES)	343.56	0.00	4,192,949.85
26/02/2015		DEPOSITO DE INVERSIONES	0.00	4,192,949.85	0.00
27/02/2015		VENCIMIENTO INVERSIONES	4,192,949.85	0.00	4,192,949.85
27/02/2015		VENCIMIENTO INVERSIONES (INTERESES)	343.59	0.00	4,193,293.44
27/02/2015		DEPOSITO DE INVERSIONES	0.00	4,193,293.44	0.00

**RESUMEN DE LA CUENTA FIDEICOMISOS No. 00097220123 MONEDA NACIONAL**

SALDO ANTERIOR	A	0.00
DEPOSITOS Y ABONOS(+)		106,473,760.81
RENDIMIENTO BRUTO (+)		0.00
TOTAL DEPOSITOS Y ABONOS(+)	B	106,473,760.81
OTROS CARGOS(-)	C	106,473,760.81
RETIROS EN EFECTIVO(-)	D	0.00
COMISIONES(-)	E	0.00
I.V.A.(-)		0.00
I.S.R. RETENIDO(-)		0.00
TOTAL RETIROS Y CARGOS		106,473,760.81
SALDO FINAL	F	0.00
SALDO PROMEDIO MINIMO REQUERIDO		0.00
SALDO PROMEDIO MENSUAL		0.00
DIAS TRANSCURRIDOS		28
TASA BRUTA ANUALIZADA <sup>1 2</sup>		
TASA NETA ANUALIZADA <sup>1 2</sup>		
RENDIMIENTO NETO		0.00
OTRAS COMISIONES POR COBRAR		0.00

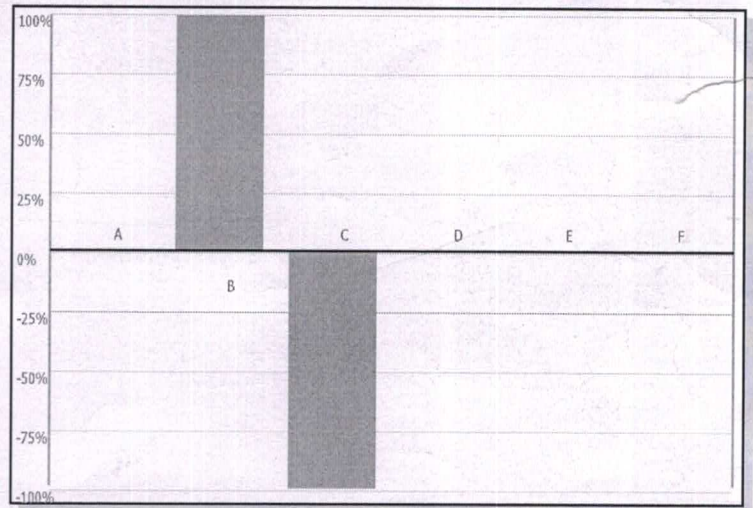

- El 100 % representa la suma de los importes de Abono(+) o Cargo(-)
- El concepto C en el grafico incluye el importe de IVA e ISR retenido

"SI DESEA RECIBIR PAGOS A TRAVES DE TRANSFERENCIAS ELECTRONICAS DE FONDOS INTERBANCARIAS (TEF, SPEI), DEBERA PROPORCIONAR A LA PERSONA QUE LE ENVIARA EL O LOS PAGOS RESPECTIVOS, EL NUMERO DE CUENTA QUE A CONTINUACION SE INDICA: 060320000972201233 CLAVE BANCARIA ESTANDARIZADA (CLABE), ASI COMO EL NOMBRE DE ESTE BANCO".

La reproducción no autorizada de este comprobante constituye un delito en los términos de las disposiciones fiscales. Pago en una sola exhibición.

Conforme a lo establecido en la Ley de Protección al Ahorro Bancario y de acuerdo con la séptima etapa que conforma el Programa del Instituto para la Protección al Ahorro Bancario (IPAB), aplicable del 1 de enero del 2005 en adelante, los productos de depósitos y captación estarán garantizados por el IPAB hasta por un monto total equivalente a cuatrocientas mil unidades de inversión (UDIS) por cliente; las obligaciones garantizadas documentadas en títulos nominativos quedarán cubiertas siempre y cuando los títulos no hayan sido negociados. [www.ipab.org.mx](http://www.ipab.org.mx)

En Bansí protegemos tus datos personales, consulta nuestro Aviso de Privacidad en nuestra página de internet [www.bansi.com.mx](http://www.bansi.com.mx)



# ESTADO DE CUENTA



CLIENTE BANSI, S.A. FID. NO. 295-7	SUCURSAL TERRANOVA	No. DE CLIENTE 16701	DIAS DEL PERIODO (28) 1 AL 28 DE FEBRERO DE 2015
---------------------------------------	-----------------------	-------------------------	---

## ESTADO DE MOVIMIENTOS DE LA CUENTA FIDEICOMISOS No. 00097220123 MONEDA NACIONAL

FECHA	REFERENCIA	CONCEPTO	DEPOSITOS Y ABONOS	RETIROS Y CARGOS	SALDO
		SALDO ANTERIOR			0.00
03/02/2015		VENCIMIENTO INVERSIONES	5,976,988.48	0.00	5,976,988.48
03/02/2015		VENCIMIENTO INVERSIONES (INTERESES)	1,959.12	0.00	5,978,947.60
03/02/2015		DEPOSITO DE INVERSIONES	0.00	5,978,947.60	0.00
04/02/2015		VENCIMIENTO INVERSIONES	5,978,947.60	0.00	5,978,947.60
04/02/2015		VENCIMIENTO INVERSIONES (INTERESES)	489.94	0.00	5,979,437.54
04/02/2015		DEPOSITO DE INVERSIONES	0.00	5,979,437.54	0.00
05/02/2015		VENCIMIENTO INVERSIONES	5,979,437.54	0.00	5,979,437.54
05/02/2015		VENCIMIENTO INVERSIONES (INTERESES)	489.98	0.00	5,979,927.52
05/02/2015		DEPOSITO DE INVERSIONES	0.00	5,979,927.52	0.00
06/02/2015		VENCIMIENTO INVERSIONES	5,979,927.52	0.00	5,979,927.52
06/02/2015		VENCIMIENTO INVERSIONES (INTERESES)	490.02	0.00	5,980,417.54
06/02/2015		DEPOSITO DE INVERSIONES	0.00	5,980,417.54	0.00
09/02/2015		VENCIMIENTO INVERSIONES	5,980,417.54	0.00	5,980,417.54
09/02/2015		VENCIMIENTO INVERSIONES (INTERESES)	1,470.19	0.00	5,981,887.73
09/02/2015		DEPOSITO DE INVERSIONES	0.00	5,981,887.73	0.00
10/02/2015		VENCIMIENTO INVERSIONES	5,981,887.73	0.00	5,981,887.73
10/02/2015		VENCIMIENTO INVERSIONES (INTERESES)	490.18	0.00	5,982,377.91
10/02/2015		DEPOSITO DE INVERSIONES	0.00	5,982,377.91	0.00
11/02/2015		VENCIMIENTO INVERSIONES	5,982,377.91	0.00	5,982,377.91
11/02/2015		VENCIMIENTO INVERSIONES (INTERESES)	490.22	0.00	5,982,868.13
11/02/2015	141992	CARGO EMISION CHEQUE DE CAJA	0.00	1,044.00	5,981,824.13
11/02/2015	141994	CARGO EMISION CHEQUE DE CAJA	0.00	70,000.00	5,911,824.13
11/02/2015	141995	CARGO EMISION CHEQUE DE CAJA	0.00	23,200.00	5,888,624.13
11/02/2015	141996	CARGO EMISION CHEQUE DE CAJA	0.00	35,420.00	5,853,204.13
11/02/2015	134	CARGO ENVIO SPEI FIDUCIARIO	0.00	23,084.00	5,830,120.13
11/02/2015	135	CARGO ENVIO SPEI FIDUCIARIO	0.00	4,640.00	5,825,480.13
11/02/2015	136	CARGO ENVIO SPEI FIDUCIARIO	0.00	149,640.00	5,675,840.13
11/02/2015	137	CARGO ENVIO SPEI FIDUCIARIO	0.00	12,905.12	5,662,935.01
11/02/2015	138	CARGO ENVIO SPEI FIDUCIARIO	0.00	24,000.00	5,638,935.01
11/02/2015	139	CARGO ENVIO SPEI FIDUCIARIO	0.00	6,000.00	5,632,935.01
11/02/2015	140	CARGO ENVIO SPEI FIDUCIARIO	0.00	28,090.00	5,604,845.01
11/02/2015	141	CARGO ENVIO SPEI FIDUCIARIO	0.00	50,880.00	5,553,965.01
11/02/2015	142	CARGO ENVIO SPEI FIDUCIARIO	0.00	798.78	5,553,166.23
11/02/2015	143	CARGO ENVIO SPEI FIDUCIARIO	0.00	28,939.00	5,524,227.23
11/02/2015	144	CARGO ENVIO SPEI FIDUCIARIO	0.00	14,094.00	5,510,133.23
11/02/2015	145	CARGO ENVIO SPEI FIDUCIARIO	0.00	18,228.24	5,491,904.99
11/02/2015	146	CARGO ENVIO SPEI FIDUCIARIO	0.00	18,228.24	5,473,676.75
11/02/2015	147	CARGO ENVIO SPEI FIDUCIARIO	0.00	5,220.00	5,468,456.75
11/02/2015		DEPOSITO DE INVERSIONES	0.00	5,468,456.75	0.00
12/02/2015		VENCIMIENTO INVERSIONES	5,468,456.75	0.00	5,468,456.75
12/02/2015		VENCIMIENTO INVERSIONES (INTERESES)	448.11	0.00	5,468,904.86
12/02/2015	329	CARGO ENVIO SPEI FIDUCIARIO	0.00	35,090.00	5,433,814.86
12/02/2015	330	CARGO ENVIO SPEI FIDUCIARIO	0.00	1,160.00	5,432,654.86
12/02/2015	341	CARGO ENVIO SPEI FIDUCIARIO	0.00	34.60	5,432,620.26
12/02/2015	342	CARGO ENVIO SPEI FIDUCIARIO	0.00	6,919.75	5,425,700.51
12/02/2015		DEPOSITO DE INVERSIONES	0.00	5,425,700.51	0.00
13/02/2015		VENCIMIENTO INVERSIONES	5,425,700.51	0.00	5,425,700.51
13/02/2015		VENCIMIENTO INVERSIONES (INTERESES)	444.61	0.00	5,426,145.12





Bansí, S.A., Institución de Banca Múltiple, recibe tus consultas, reclamaciones o aclaraciones, a través de la Unidad Especializada de Atención a Usuarios (UNE), ubicada en Ave. Terranova No. 325, Fracc. Terranova, C.P. 44689, en Guadalajara, Jalisco, así como en cualquiera de nuestras sucursales u oficinas, o bien, en el correo electrónico [UNE@bansi.com.mx](mailto:UNE@bansi.com.mx), y en el teléfono 01 (33) 3648 4832.

Si estás inconforme con los datos que aparecen en tu estado de cuenta, te agradecemos que lo informes por escrito a la sucursal de la que eres cuentahabiente, dentro de los 90 días naturales contados a partir de la fecha de corte.

En caso de que no obtengas una respuesta satisfactoria, puedes acudir a la Comisión Nacional para la Protección y Defensa de los Usuarios de Servicios Financieros ([www.condusef.gob.mx](http://www.condusef.gob.mx), teléfono 01800 999 8080)

CLIENTE BANSÍ, S.A. FID. NO. 295-7	SUCURSAL TERRANOVA	No. DE CLIENTE 16701	DIAS DEL PERIODO (28) 1 AL 28 DE FEBRERO DE 2015
---------------------------------------	-----------------------	-------------------------	---

**ESTADO DE MOVIMIENTOS DE LA CUENTA FIDEICOMISOS No. 00097220123 MONEDA NACIONAL**

FECHA	REFERENCIA	CONCEPTO	DEPOSITOS Y ABONOS	RETIROS Y CARGOS	SALDO
13/02/2015		HONORARIOS FIDUCIARIOS HON FID 295-7 [ADMÓN] 130115 AL 120021 5	0.00	13,920.00	5,412,225.12
13/02/2015		DEPOSITO DE INVERSIONES	0.00	5,412,225.12	0.00
16/02/2015		VENCIMIENTO INVERSIONES	5,412,225.12	0.00	5,412,225.12
16/02/2015		VENCIMIENTO INVERSIONES (INTERESES)	1,330.51	0.00	5,413,555.63
16/02/2015		DEPOSITO DE INVERSIONES	0.00	5,413,555.63	0.00
17/02/2015		VENCIMIENTO INVERSIONES	5,413,555.63	0.00	5,413,555.63
17/02/2015		VENCIMIENTO INVERSIONES (INTERESES)	443.61	0.00	5,413,999.24
17/02/2015		DEPOSITO DE INVERSIONES	0.00	5,413,999.24	0.00
18/02/2015		VENCIMIENTO INVERSIONES	5,413,999.24	0.00	5,413,999.24
18/02/2015		VENCIMIENTO INVERSIONES (INTERESES)	443.65	0.00	5,414,442.89
18/02/2015	51	CARGO ENVIO SPEI FIDUCIARIO	0.00	11,600.00	5,402,842.89
18/02/2015	142117	CARGO EMISION CHEQUE DE CAJA	0.00	17,439.12	5,385,403.77
18/02/2015	142118	CARGO EMISION CHEQUE DE CAJA	0.00	25,000.00	5,360,403.77
18/02/2015		DEPOSITO DE INVERSIONES	0.00	5,360,403.77	0.00
19/02/2015		VENCIMIENTO INVERSIONES	5,360,403.77	0.00	5,360,403.77
19/02/2015		VENCIMIENTO INVERSIONES (INTERESES)	439.26	0.00	5,360,843.03
19/02/2015	142127	CARGO EMISION CHEQUE DE CAJA	0.00	7,450.00	5,353,393.03
19/02/2015	246	CARGO ENVIO SPEI FIDUCIARIO	0.00	250.00	5,353,143.03
19/02/2015	247	CARGO ENVIO SPEI FIDUCIARIO	0.00	290.00	5,352,853.03
19/02/2015		DEPOSITO DE INVERSIONES	0.00	5,352,853.03	0.00
20/02/2015		VENCIMIENTO INVERSIONES	5,352,853.03	0.00	5,352,853.03
20/02/2015		VENCIMIENTO INVERSIONES (INTERESES)	438.64	0.00	5,353,291.67
20/02/2015		DEPOSITO DE INVERSIONES	0.00	5,353,291.67	0.00
23/02/2015		VENCIMIENTO INVERSIONES	5,353,291.67	0.00	5,353,291.67
23/02/2015		VENCIMIENTO INVERSIONES (INTERESES)	1,316.02	0.00	5,354,607.69
23/02/2015		DEPOSITO DE INVERSIONES	0.00	5,354,607.69	0.00
24/02/2015		VENCIMIENTO INVERSIONES	5,354,607.69	0.00	5,354,607.69
24/02/2015		VENCIMIENTO INVERSIONES (INTERESES)	438.78	0.00	5,355,046.47
24/02/2015	188	CARGO ENVIO SPEI FIDUCIARIO	0.00	34.35	5,355,012.12
24/02/2015	189	CARGO ENVIO SPEI FIDUCIARIO	0.00	6,868.59	5,348,143.53
24/02/2015		DEPOSITO DE INVERSIONES	0.00	5,348,143.53	0.00
25/02/2015		VENCIMIENTO INVERSIONES	5,348,143.53	0.00	5,348,143.53
25/02/2015		VENCIMIENTO INVERSIONES (INTERESES)	438.25	0.00	5,348,581.78
25/02/2015		DEPOSITO DE INVERSIONES	0.00	5,348,581.78	0.00
26/02/2015		VENCIMIENTO INVERSIONES	5,348,581.78	0.00	5,348,581.78
26/02/2015		VENCIMIENTO INVERSIONES (INTERESES)	438.29	0.00	5,349,020.07
26/02/2015		DEPOSITO DE INVERSIONES	0.00	5,349,020.07	0.00
27/02/2015		VENCIMIENTO INVERSIONES	5,349,020.07	0.00	5,349,020.07
27/02/2015		VENCIMIENTO INVERSIONES (INTERESES)	438.32	0.00	5,349,458.39
27/02/2015		DEPOSITO DE INVERSIONES	0.00	5,349,458.39	0.00

Handwritten notes on the right side of the table, including numbers like 310, 311, 312, 313, 314, 315, 316, 317, 318, and 319, which appear to be corrections or adjustments to the balance column.

La reproducción no autorizada de este comprobante constituye un delito en los términos de las disposiciones fiscales. Pago en una sola exhibición.

Conforme a lo establecido en la Ley de Protección al Ahorro Bancario y de acuerdo con la séptima etapa que conforma el Programa del Instituto para la Protección al Ahorro Bancario (IPAB), aplicable del 1 de enero del 2005 en adelante, los productos de depósitos y captación estarán garantizados por el IPAB hasta por un monto total equivalente a cuatrocientas mil unidades de inversión (UDIS) por cliente; las obligaciones garantizadas documentadas en títulos nominativos quedarán cubiertas siempre y cuando los títulos no hayan sido negociados. [www.ipab.org.mx](http://www.ipab.org.mx)



En Bansí protegemos tus datos personales, consulta nuestro Aviso de Privacidad en nuestra página de internet [www.bansi.com.mx](http://www.bansi.com.mx)

# ESTADO DE CUENTA



CLIENTE BANSI, S.A. FID. NO. 295-7	SUCURSAL TERRANOVA	No. DE CLIENTE 16701	DIAS DEL PERIODO (28) 1 AL 28 DE FEBRERO DE 2015
---------------------------------------	-----------------------	-------------------------	---

## RESUMEN DE LA CUENTA FIDEICOMISOS No. 00097220131 MONEDA NACIONAL

SALDO ANTERIOR	A	0.00
DEPOSITOS Y ABONOS(+)		169,144,477.94
RENDIMIENTO BRUTO (+)		0.00
TOTAL DEPOSITOS Y ABONOS(+)	B	169,144,477.94
OTROS CARGOS(-)	C	169,144,477.94
RETIROS EN EFECTIVO(-)	D	0.00
COMISIONES(-)	E	0.00
I.V.A.(-)		0.00
I.S.R. RETENIDO(-)		0.00
TOTAL RETIROS Y CARGOS	F	169,144,477.94
SALDO FINAL		0.00
SALDO PROMEDIO MINIMO REQUERIDO		0.00
SALDO PROMEDIO MENSUAL		0.00
DIAS TRANSCURRIDOS		28
TASA BRUTA ANUALIZADA <sup>1 2</sup>		
TASA NETA ANUALIZADA <sup>1 2</sup>		
RENDIMIENTO NETO		0.00
OTRAS COMISIONES POR COBRAR		0.00

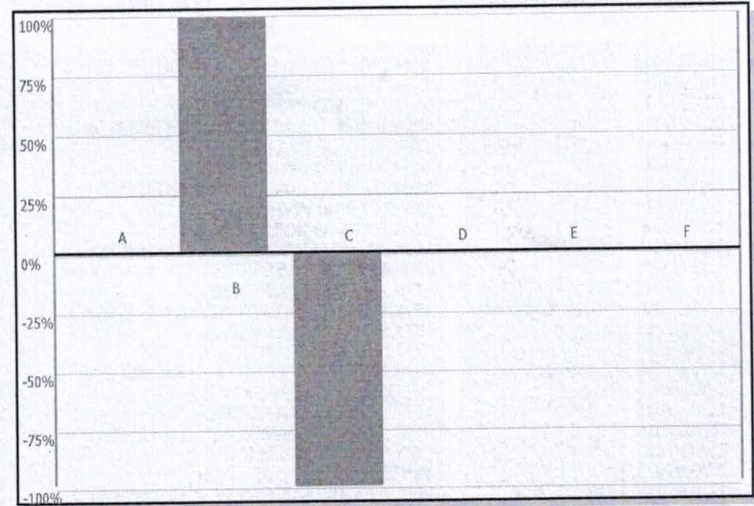

- El 100 % representa la suma de los importes de Abono(+) o Cargo(-)
- El concepto C en el gráfico incluye el importe de IVA e ISR retenido

"SI DESEA RECIBIR PAGOS A TRAVES DE TRANSFERENCIAS ELECTRONICAS DE FONDOS INTERBANCARIAS (TEF, SPEI), DEBERA PROPORCIONAR A LA PERSONA QUE LE ENVIARA EL O LOS PAGOS RESPECTIVOS, EL NUMERO DE CUENTA QUE A CONTINUACION SE INDICA: 060320000972201314 CLAVE BANCARIA ESTANDARIZADA (CLABE), ASI COMO EL NOMBRE DE ESTE BANCO".

## ESTADO DE MOVIMIENTOS DE LA CUENTA FIDEICOMISOS No. 00097220131 MONEDA NACIONAL

FECHA	REFERENCIA	CONCEPTO	DEPOSITOS Y ABONOS	RETIROS Y CARGOS	SALDO
		SALDO ANTERIOR			0.00
03/02/2015		VENCIMIENTO INVERSIONES	8,890,560.99	0.00	8,890,560.99
03/02/2015		VENCIMIENTO INVERSIONES (INTERESES)	2,914.13	0.00	8,893,475.12
03/02/2015		DEPOSITO DE INVERSIONES	0.00	8,893,475.12	0.00
04/02/2015		VENCIMIENTO INVERSIONES	8,893,475.12	0.00	8,893,475.12
04/02/2015		VENCIMIENTO INVERSIONES (INTERESES)	728.77	0.00	8,894,203.89
04/02/2015		DEPOSITO DE INVERSIONES	0.00	8,894,203.89	0.00
05/02/2015		VENCIMIENTO INVERSIONES	8,894,203.89	0.00	8,894,203.89
05/02/2015		VENCIMIENTO INVERSIONES (INTERESES)	728.83	0.00	8,894,932.72
05/02/2015		DEPOSITO DE INVERSIONES	0.00	8,894,932.72	0.00
06/02/2015		VENCIMIENTO INVERSIONES	8,894,932.72	0.00	8,894,932.72



Bansí, S.A., Institución de Banca Múltiple, recibe tus consultas, reclamaciones o aclaraciones, a través de la Unidad Especializada de Atención a Usuarios (UNE), ubicada en Ave. Terranova No. 325, Fracc. Terranova, C.P. 44689, en Guadalajara, Jalisco, así como en cualquiera de nuestras sucursales u oficinas, o bien, en el correo electrónico [UNE@bansi.com.mx](mailto:UNE@bansi.com.mx), y en el teléfono 01 (33) 3648 4832.

Si estás inconforme con los datos que aparecen en tu estado de cuenta, te agradecemos que lo informes por escrito a la sucursal de la que eres cuentahabiente, dentro de los 90 días naturales contados a partir de la fecha de corte.

En caso de que no obtengas una respuesta satisfactoria, puedes acudir a la Comisión Nacional para la Protección y Defensa de los Usuarios de Servicios Financieros ([www.condusef.gob.mx](http://www.condusef.gob.mx), teléfono 01800 999 8080)

CLIENTE	SUCURSAL	No. DE CLIENTE	DIAS DEL PERIODO (28)
BANSI, S.A. FID. NO. 295-7	TERRANOVA	16701	1 AL 28 DE FEBRERO DE 2015

**ESTADO DE MOVIMIENTOS DE LA CUENTA FIDEICOMISOS No. 00097220131 MONEDA NACIONAL**

FECHA	REFERENCIA	CONCEPTO	DEPOSITOS Y ABONOS	RETIROS Y CARGOS	SALDO
06/02/2015		VENCIMIENTO INVERSIONES (INTERESES)	728.89	0.00	8,895,661.61
06/02/2015		DEPOSITO DE INVERSIONES	0.00	8,895,661.61	0.00
09/02/2015		VENCIMIENTO INVERSIONES	8,895,661.61	0.00	8,895,661.61
09/02/2015		VENCIMIENTO INVERSIONES (INTERESES)	2,186.85	0.00	8,897,848.46
09/02/2015		DEPOSITO DE INVERSIONES	0.00	8,897,848.46	0.00
10/02/2015		VENCIMIENTO INVERSIONES	8,897,848.46	0.00	8,897,848.46
10/02/2015		VENCIMIENTO INVERSIONES (INTERESES)	729.13	0.00	8,898,577.59
10/02/2015		DEPOSITO DE INVERSIONES	0.00	8,898,577.59	0.00
11/02/2015		VENCIMIENTO INVERSIONES	8,898,577.59	0.00	8,898,577.59
11/02/2015		VENCIMIENTO INVERSIONES (INTERESES)	729.19	0.00	8,899,306.78
11/02/2015		DEPOSITO DE INVERSIONES	0.00	8,899,306.78	0.00
12/02/2015		VENCIMIENTO INVERSIONES	8,899,306.78	0.00	8,899,306.78
12/02/2015		VENCIMIENTO INVERSIONES (INTERESES)	729.25	0.00	8,900,036.03
12/02/2015		DEPOSITO DE INVERSIONES	0.00	8,900,036.03	0.00
13/02/2015		VENCIMIENTO INVERSIONES	8,900,036.03	0.00	8,900,036.03
13/02/2015		VENCIMIENTO INVERSIONES (INTERESES)	729.31	0.00	8,900,765.34
13/02/2015		DEPOSITO DE INVERSIONES	0.00	8,900,765.34	0.00
16/02/2015		VENCIMIENTO INVERSIONES	8,900,765.34	0.00	8,900,765.34
16/02/2015		VENCIMIENTO INVERSIONES (INTERESES)	2,188.10	0.00	8,902,953.44
16/02/2015		DEPOSITO DE INVERSIONES	0.00	8,902,953.44	0.00
17/02/2015		VENCIMIENTO INVERSIONES	8,902,953.44	0.00	8,902,953.44
17/02/2015		VENCIMIENTO INVERSIONES (INTERESES)	729.55	0.00	8,903,682.99
17/02/2015		DEPOSITO DE INVERSIONES	0.00	8,903,682.99	0.00
18/02/2015		VENCIMIENTO INVERSIONES	8,903,682.99	0.00	8,903,682.99
18/02/2015		VENCIMIENTO INVERSIONES (INTERESES)	729.61	0.00	8,904,412.60
18/02/2015		DEPOSITO DE INVERSIONES	0.00	8,904,412.60	0.00
19/02/2015		VENCIMIENTO INVERSIONES	8,904,412.60	0.00	8,904,412.60
19/02/2015		VENCIMIENTO INVERSIONES (INTERESES)	729.67	0.00	8,905,142.27
19/02/2015		DEPOSITO DE INVERSIONES	0.00	8,905,142.27	0.00
20/02/2015		VENCIMIENTO INVERSIONES	8,905,142.27	0.00	8,905,142.27
20/02/2015		VENCIMIENTO INVERSIONES (INTERESES)	729.73	0.00	8,905,872.00
20/02/2015		DEPOSITO DE INVERSIONES	0.00	8,905,872.00	0.00
23/02/2015		VENCIMIENTO INVERSIONES	8,905,872.00	0.00	8,905,872.00
23/02/2015		VENCIMIENTO INVERSIONES (INTERESES)	2,189.36	0.00	8,908,061.36
23/02/2015		DEPOSITO DE INVERSIONES	0.00	8,908,061.36	0.00
24/02/2015		VENCIMIENTO INVERSIONES	8,908,061.36	0.00	8,908,061.36
24/02/2015		VENCIMIENTO INVERSIONES (INTERESES)	729.97	0.00	8,908,791.33
24/02/2015		DEPOSITO DE INVERSIONES	0.00	8,908,791.33	0.00
25/02/2015		VENCIMIENTO INVERSIONES	8,908,791.33	0.00	8,908,791.33
25/02/2015		VENCIMIENTO INVERSIONES (INTERESES)	730.03	0.00	8,909,521.36
25/02/2015		DEPOSITO DE INVERSIONES	0.00	8,909,521.36	0.00
26/02/2015		VENCIMIENTO INVERSIONES	8,909,521.36	0.00	8,909,521.36
26/02/2015		VENCIMIENTO INVERSIONES (INTERESES)	730.09	0.00	8,910,251.45
26/02/2015		DEPOSITO DE INVERSIONES	0.00	8,910,251.45	0.00
27/02/2015		VENCIMIENTO INVERSIONES	8,910,251.45	0.00	8,910,251.45
27/02/2015		VENCIMIENTO INVERSIONES (INTERESES)	730.15	0.00	8,910,981.60
27/02/2015		DEPOSITO DE INVERSIONES	0.00	8,910,981.60	0.00

La reproducción no autorizada de este comprobante constituye un delito en los términos de las disposiciones fiscales. Pago en una sola exhibición.

Conforme a lo establecido en la Ley de Protección al Ahorro Bancario y de acuerdo con la séptima etapa que conforma el Programa del Instituto para la Protección al Ahorro Bancario (IPAB), aplicable del 1 de enero del 2005 en adelante, los productos de depósitos y captación estarán garantizados por el IPAB hasta por un monto total equivalente a cuatrocientas mil unidades de inversión (UDIS) por cliente; las obligaciones garantizadas documentadas en títulos nominativos quedarán cubiertas siempre y cuando los títulos no hayan sido negociados. [www.ipab.org.mx](http://www.ipab.org.mx)



En Bansí protegemos tus datos personales, consulta nuestro Aviso de Privacidad en nuestra página de internet [www.bansi.com.mx](http://www.bansi.com.mx)

# ESTADO DE CUENTA



CLIENTE  
BANSI, S.A. FID. NO. 295-7

SUCURSAL  
TERRANOVA

No. DE CLIENTE  
16701

DIAS DEL PERIODO (28)  
1 AL 28 DE FEBRERO DE 2015

## RESUMEN DE LA CUENTA FIDEICOMISOS No. 00097293937 MONEDA NACIONAL

SALDO ANTERIOR	A	0.00
DEPOSITOS Y ABONOS(+)		66,272,086.97
RENDIMIENTO BRUTO (+)		0.00
TOTAL DEPOSITOS Y ABONOS(+)	B	66,272,086.97
OTROS CARGOS(-)	C	66,272,086.97
RETIROS EN EFECTIVO(-)	D	0.00
COMISIONES(-)	E	0.00
I.V.A.(-)		0.00
I.S.R. RETENIDO(-)		0.00
TOTAL RETIROS Y CARGOS		66,272,086.97
SALDO FINAL	F	0.00
SALDO PROMEDIO MINIMO REQUERIDO		0.00
SALDO PROMEDIO MENSUAL		10,503.04
DIAS TRANSCURRIDOS		28
TASA BRUTA ANUALIZADA <sup>1 2</sup>		
TASA NETA ANUALIZADA <sup>1 2</sup>		
RENDIMIENTO NETO		0.00
OTRAS COMISIONES POR COBRAR		0.00

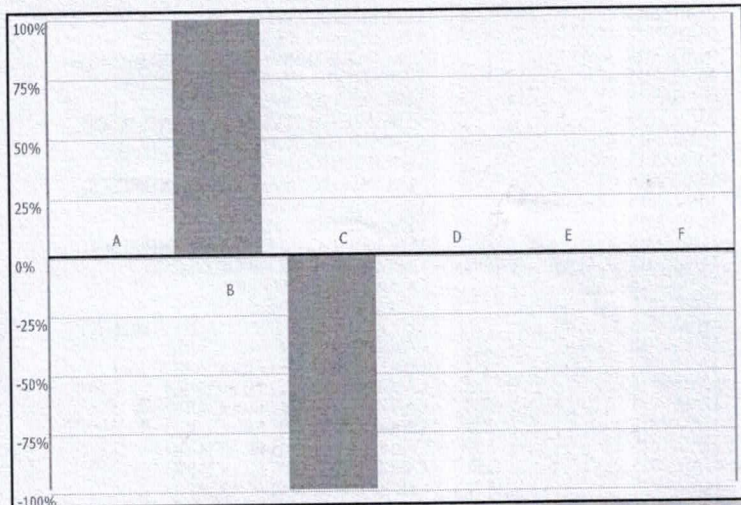

• El 100 % representa la suma de los importes de Abono(+) o Cargo(-)  
• El concepto C en el grafico incluye el importe de IVA e ISR retenido

"SI DESEA RECIBIR PAGOS A TRAVES DE TRANSFERENCIAS ELECTRONICAS DE FONDOS INTERBANCARIAS (TEF, SPEI), DEBERA PROPORCIONAR A LA PERSONA QUE LE ENVIARA EL O LOS PAGOS RESPECTIVOS, EL NUMERO DE CUENTA QUE A CONTINUACION SE INDICA: 060320000972939372 CLAVE BANCARIA ESTANDARIZADA (CLABE), ASI COMO EL NOMBRE DE ESTE BANCO".

## ESTADO DE MOVIMIENTOS DE LA CUENTA FIDEICOMISOS No. 00097293937 MONEDA NACIONAL

FECHA	REFERENCIA	CONCEPTO	DEPOSITOS Y ABONOS	RETIROS Y CARGOS	SALDO
03/02/2015		SALDO ANTERIOR			0.00
03/02/2015		VENCIMIENTO INVERSIONES	3,690,341.39	0.00	3,690,341.39
03/02/2015		VENCIMIENTO INVERSIONES (INTERESES)	1,209.61	0.00	3,691,551.00
03/02/2015		DEPOSITO DE INVERSIONES	0.00	3,691,551.00	0.00
04/02/2015		VENCIMIENTO INVERSIONES	3,691,551.00	0.00	3,691,551.00
04/02/2015		VENCIMIENTO INVERSIONES (INTERESES)	302.50	0.00	3,691,853.50
04/02/2015		DEPOSITO DE INVERSIONES	0.00	3,691,853.50	0.00
04/02/2015		VENCIMIENTO INVERSIONES	3,691,853.50	0.00	3,691,853.50
05/02/2015		VENCIMIENTO INVERSIONES (INTERESES)	302.53	0.00	3,692,156.03



Bansí, S.A., Institución de Banca Múltiple, recibe tus consultas, reclamaciones o aclaraciones, a través de la Unidad Especializada de Atención a Usuarios (UNE), ubicada en Ave. Terranova No. 325, Fracc. Terranova, C.P. 44689, en Guadalajara, Jalisco, así como en cualquiera de nuestras sucursales u oficinas, o bien, en el correo electrónico [UNE@bansi.com.mx](mailto:UNE@bansi.com.mx), y en el teléfono 01 (33) 3648 4832.

Si estás inconforme con los datos que aparecen en tu estado de cuenta, te agradecemos que lo informes por escrito a la sucursal de la que eres cuentahabiente, dentro de los 90 días naturales contados a partir de la fecha de corte.

En caso de que no obtengas una respuesta satisfactoria, puedes acudir a la Comisión Nacional para la Protección y Defensa de los Usuarios de Servicios Financieros ([www.condusef.gob.mx](http://www.condusef.gob.mx), teléfono 01800 999 8080)

CLIENTE	SUCURSAL	No. DE CLIENTE	DIAS DEL PERIODO (28)
BANSI, S.A. FID. NO. 295-7	TERRANOVA	16701	1 AL 28 DE FEBRERO DE 2015

**ESTADO DE MOVIMIENTOS DE LA CUENTA FIDEICOMISOS No. 00097293937 MONEDA NACIONAL**

FECHA	REFERENCIA	CONCEPTO	DEPOSITOS Y ABONOS	RETIROS Y CARGOS	SALDO
05/02/2015		DEPOSITO DE INVERSIONES	0.00	3,692,156.03	0.00
06/02/2015		VENCIMIENTO INVERSIONES	3,692,156.03	0.00	3,692,156.03
06/02/2015		VENCIMIENTO INVERSIONES (INTERESES)	302.55	0.00	3,692,458.58
06/02/2015		DEPOSITO DE INVERSIONES	0.00	3,692,458.58	0.00
09/02/2015		VENCIMIENTO INVERSIONES	3,692,458.58	0.00	3,692,458.58
09/02/2015		VENCIMIENTO INVERSIONES (INTERESES)	907.73	0.00	3,693,366.31
09/02/2015		DEPOSITO DE INVERSIONES	0.00	3,693,366.31	0.00
10/02/2015		VENCIMIENTO INVERSIONES	3,693,366.31	0.00	3,693,366.31
10/02/2015		VENCIMIENTO INVERSIONES (INTERESES)	302.65	0.00	3,693,668.96
10/02/2015		DEPOSITO DE INVERSIONES	0.00	3,693,668.96	0.00
11/02/2015		VENCIMIENTO INVERSIONES	3,693,668.96	0.00	3,693,668.96
11/02/2015		VENCIMIENTO INVERSIONES (INTERESES)	302.68	0.00	3,693,971.64
11/02/2015	141993	CARGO EMISION CHEQUE DE CAJA	0.00	1,291.86	3,692,679.78
11/02/2015		DEPOSITO DE INVERSIONES	0.00	3,692,679.78	0.00
12/02/2015		VENCIMIENTO INVERSIONES	3,692,679.78	0.00	3,692,679.78
12/02/2015		VENCIMIENTO INVERSIONES (INTERESES)	302.59	0.00	3,692,982.37
12/02/2015	331	CARGO ENVIO SPEI FIDUCIARIO	0.00	480.23	3,692,502.14
12/02/2015	332	CARGO ENVIO SPEI FIDUCIARIO	0.00	96,045.23	3,596,456.91
12/02/2015	333	CARGO ENVIO SPEI FIDUCIARIO	0.00	337.84	3,596,119.07
12/02/2015	334	CARGO ENVIO SPEI FIDUCIARIO	0.00	67,567.10	3,528,551.97
12/02/2015	335	CARGO ENVIO SPEI FIDUCIARIO	0.00	366.47	3,528,185.50
12/02/2015	336	CARGO ENVIO SPEI FIDUCIARIO	0.00	73,294.10	3,454,891.40
12/02/2015	337	CARGO ENVIO SPEI FIDUCIARIO	0.00	684.16	3,454,207.24
12/02/2015	338	CARGO ENVIO SPEI FIDUCIARIO	0.00	136,830.80	3,317,376.44
12/02/2015	340	CARGO ENVIO SPEI FIDUCIARIO	0.00	15,885.04	3,301,491.40
12/02/2015		DEPOSITO DE INVERSIONES	0.00	3,301,491.40	0.00
13/02/2015		VENCIMIENTO INVERSIONES	3,301,491.40	0.00	3,301,491.40
13/02/2015		VENCIMIENTO INVERSIONES (INTERESES)	270.54	0.00	3,301,761.94
13/02/2015		DEPOSITO DE INVERSIONES	0.00	3,301,761.94	0.00
16/02/2015		VENCIMIENTO INVERSIONES	3,301,761.94	0.00	3,301,761.94
16/02/2015		VENCIMIENTO INVERSIONES (INTERESES)	811.68	0.00	3,302,573.62
16/02/2015		DEPOSITO DE INVERSIONES	0.00	3,302,573.62	0.00
17/02/2015		VENCIMIENTO INVERSIONES	3,302,573.62	0.00	3,302,573.62
17/02/2015		VENCIMIENTO INVERSIONES (INTERESES)	270.63	0.00	3,302,844.25
17/02/2015		DEPOSITO DE INVERSIONES	0.00	3,302,844.25	0.00
18/02/2015		VENCIMIENTO INVERSIONES	3,302,844.25	0.00	3,302,844.25
18/02/2015		VENCIMIENTO INVERSIONES (INTERESES)	270.65	0.00	3,303,114.90
18/02/2015		DEPOSITO EN EFECTIVO	105,750.00	0.00	3,408,864.90
18/02/2015		DEPOSITO EN EFECTIVO	69,885.00	0.00	3,478,749.90
18/02/2015		DEPOSITO EN EFECTIVO	88,350.00	0.00	3,567,099.90
18/02/2015		DEPOSITO EN EFECTIVO	10,376.00	0.00	3,577,475.90
18/02/2015		DEPOSITO EN EFECTIVO	6,801.00	0.00	3,584,276.90
18/02/2015		DEPOSITO EN EFECTIVO	12,923.00	0.00	3,597,199.90
18/02/2015		DEPOSITO DE INVERSIONES	0.00	3,303,114.90	294,085.00
19/02/2015		VENCIMIENTO INVERSIONES	3,303,114.90	0.00	3,597,199.90
19/02/2015		VENCIMIENTO INVERSIONES (INTERESES)	270.67	0.00	3,597,470.57
19/02/2015		DEPOSITO DE INVERSIONES	0.00	3,303,385.57	294,085.00
19/02/2015		DEPOSITO INVERST	0.00	294,085.00	0.00
20/02/2015		VENCIMIENTO INVERSIONES	3,303,385.57	0.00	3,303,385.57

203  
204  
205  
206  
207  
208  
209  
210  
211  
212  
213

La reproducción no autorizada de este comprobante constituye un delito en los términos de las disposiciones fiscales. Pago en una sola exhibición.

Conforme a lo establecido en la Ley de Protección al Ahorro Bancario y de acuerdo con la séptima etapa que conforma el Programa del Instituto para la Protección al Ahorro Bancario (IPAB), aplicable del 1 de enero del 2005 en adelante, los productos de depósitos y captación estarán garantizados por el IPAB hasta por un monto total equivalente a cuatrocientas mil unidades de inversión (UDIS) por cliente; las obligaciones garantizadas documentadas en títulos nominativos quedarán cubiertas siempre y cuando los títulos no hayan sido negociados. [www.ipab.org.mx](http://www.ipab.org.mx)



En Bansí protegemos tus datos personales, consulta nuestro Aviso de Privacidad en nuestra página de internet [www.bansi.com.mx](http://www.bansi.com.mx)



# ESTADO DE CUENTA



CLIENTE BANSI, S.A. FID. NO. 295-7	SUCURSAL TERRANOVA	No. DE CLIENTE 16701	DIAS DEL PERIODO (28) 1 AL 28 DE FEBRERO DE 2015
---------------------------------------	-----------------------	-------------------------	---

## ESTADO DE MOVIMIENTOS DE LA CUENTA FIDEICOMISOS No. 00097293937 MONEDA NACIONAL

FECHA	REFERENCIA	CONCEPTO	DEPOSITOS Y ABONOS	RETIROS Y CARGOS	SALDO
20/02/2015		VENCIMIENTO INVERSIONES (INTERESES)	270.69	0.00	3,304,656.26
20/02/2015		DEPOSITO DE INVERSIONES	0.00	3,303,656.26	0.00
23/02/2015		VENCIMIENTO INVERSIONES	3,303,656.26	0.00	3,303,656.26
23/02/2015		VENCIMIENTO INVERSIONES (INTERESES)	812.15	0.00	3,304,468.41
23/02/2015		DEPOSITO DE INVERSIONES	0.00	3,304,468.41	0.00
24/02/2015		VENCIMIENTO INVERSIONES	3,304,468.41	0.00	3,304,468.41
24/02/2015		VENCIMIENTO INVERSIONES (INTERESES)	270.78	0.00	3,304,739.19
24/02/2015		RETIRO INVERSI	294,132.21	0.00	3,598,871.40
24/02/2015	180	CARGO ENVIO SPEI FIDUCIARIO	0.00	660.70	3,598,210.70
24/02/2015	181	CARGO ENVIO SPEI FIDUCIARIO	0.00	132,141.33	3,466,069.37
24/02/2015	182	CARGO ENVIO SPEI FIDUCIARIO	0.00	330.07	3,465,739.30
24/02/2015	183	CARGO ENVIO SPEI FIDUCIARIO	0.00	66,012.49	3,399,726.81
24/02/2015	184	CARGO ENVIO SPEI FIDUCIARIO	0.00	332.49	3,399,394.32
24/02/2015	185	CARGO ENVIO SPEI FIDUCIARIO	0.00	66,498.30	3,332,896.02
24/02/2015	186	CARGO ENVIO SPEI FIDUCIARIO	0.00	472.57	3,332,423.45
24/02/2015	187	CARGO ENVIO SPEI FIDUCIARIO	0.00	94,515.06	3,237,908.39
24/02/2015		DEPOSITO DE INVERSIONES	0.00	3,237,908.39	0.00
25/02/2015		VENCIMIENTO INVERSIONES	3,237,908.39	0.00	3,237,908.39
25/02/2015		VENCIMIENTO INVERSIONES (INTERESES)	265.33	0.00	3,238,173.72
25/02/2015		DEPOSITO DE INVERSIONES	0.00	3,238,173.72	0.00
26/02/2015		VENCIMIENTO INVERSIONES	3,238,173.72	0.00	3,238,173.72
26/02/2015		VENCIMIENTO INVERSIONES (INTERESES)	265.35	0.00	3,238,439.07
26/02/2015		DEPOSITO DE INVERSIONES	0.00	3,238,439.07	0.00
27/02/2015		VENCIMIENTO INVERSIONES	3,238,439.07	0.00	3,238,439.07
27/02/2015		VENCIMIENTO INVERSIONES (INTERESES)	265.37	0.00	3,238,704.44
27/02/2015		DEPOSITO DE INVERSIONES	0.00	3,238,704.44	0.00

## RESUMEN DE LA CUENTA FIDEICOMISOS No. 00097586403 MONEDA NACIONAL

SALDO ANTERIOR	A	0.00
DEPOSITOS Y ABONOS(+)		8,734,788.16
RENDIMIENTO BRUTO (+)		0.00
TOTAL DEPOSITOS Y ABONOS(+)	B	8,734,788.16
OTROS CARGOS(-)	C	8,733,901.45
RETIROS EN EFECTIVO(-)	D	0.00
COMISIONES(-)	E	0.00
I.V.A.(-)		0.00
I.S.R. RETENIDO(-)		0.00
TOTAL RETIROS Y CARGOS		8,733,901.45
SALDO FINAL	F	886.71
SALDO PROMEDIO MINIMO REQUERIDO		0.00
SALDO PROMEDIO MENSUAL		140.48
DIAS TRANSCURRIDOS		28
TASA BRUTA ANUALIZADA <sup>1 2</sup>		
TASA NETA ANUALIZADA <sup>1 2</sup>		
RENDIMIENTO NETO		0.00
OTRAS COMISIONES POR COBRAR		0.00

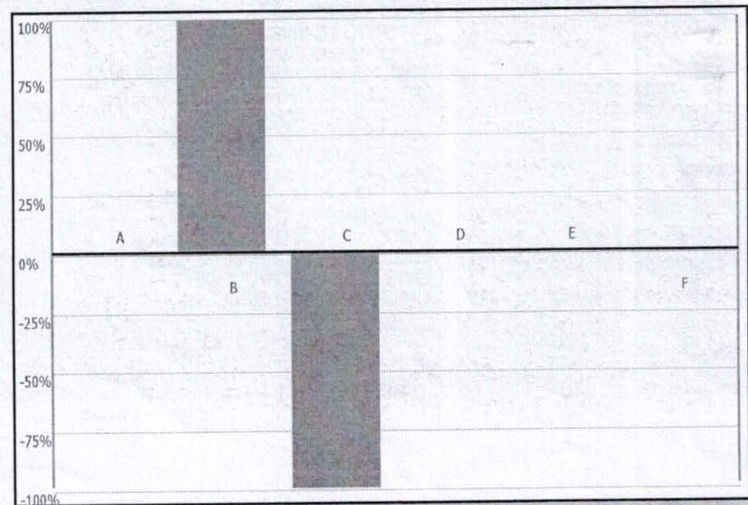

• El 100 % representa la suma de los importes de Abono(+) o Cargo(-)  
 • El concepto C en el grafico incluye el importe de IVA e ISR retenido





Bansí, S.A., Institución de Banca Múltiple, recibe tus consultas, reclamaciones o aclaraciones, a través de la Unidad Especializada de Atención a Usuarios (UNE), ubicada en Ave. Terranova No. 325, Fracc. Terranova, C.P. 44689, en Guadalajara, Jalisco, así como en cualquiera de nuestras sucursales u oficinas, o bien, en el correo electrónico [UNE@bansi.com.mx](mailto:UNE@bansi.com.mx), y en el teléfono 01 (33) 3648 4832.

Si estás inconforme con los datos que aparecen en tu estado de cuenta, te agradecemos que lo informes por escrito a la sucursal de la que eres cuentahabiente, dentro de los 90 días naturales contados a partir de la fecha de corte.

En caso de que no obtengas una respuesta satisfactoria, puedes acudir a la Comisión Nacional para la Protección y Defensa de los Usuarios de Servicios Financieros ([www.condusef.gob.mx](http://www.condusef.gob.mx), teléfono 01800 999 8080)

CLIENTE BANSI, S.A. FID. NO. 295-7	SUCURSAL TERRANOVA	No. DE CLIENTE 16701	DIAS DEL PERIODO (28) 1 AL 28 DE FEBRERO DE 2015
---------------------------------------	-----------------------	-------------------------	---

"SI DESEA RECIBIR PAGOS A TRAVES DE TRANSFERENCIAS ELECTRONICAS DE FONDOS INTERBANCARIAS (TEF, SPEI), DEBERA PROPORCIONAR A LA PERSONA QUE LE ENVIARA EL O LOS PAGOS RESPECTIVOS, EL NUMERO DE CUENTA QUE A CONTINUACION SE INDICA: 060320000975864033 CLAVE BANCARIA ESTANDARIZADA (CLABE), ASI COMO EL NOMBRE DE ESTE BANCO".

**ESTADO DE MOVIMIENTOS DE LA CUENTA FIDEICOMISOS No. 00097586403 MONEDA NACIONAL**

FECHA	REFERENCIA	CONCEPTO	DEPOSITOS Y ABONOS	RETIROS Y CARGOS	SALDO
03/02/2015		SALDO ANTERIOR			0.00
03/02/2015		VENCIMIENTO INVERSIONES	558,555.57	0.00	558,555.57
03/02/2015		VENCIMIENTO INVERSIONES (INTERESES)	183.08	0.00	558,738.65
03/02/2015		DEPOSITO DE INVERSIONES	0.00	558,738.65	0.00 9010
04/02/2015		VENCIMIENTO INVERSIONES	558,738.65	0.00	558,738.65
04/02/2015		VENCIMIENTO INVERSIONES (INTERESES)	45.79	0.00	558,784.44
04/02/2015		DEPOSITO DE INVERSIONES	0.00	558,784.44	0.00 902
05/02/2015		VENCIMIENTO INVERSIONES	558,784.44	0.00	558,784.44
05/02/2015		VENCIMIENTO INVERSIONES (INTERESES)	44.24	0.00	558,828.68
05/02/2015		DEPOSITO DE INVERSIONES	0.00	558,828.68	0.00 903
06/02/2015		VENCIMIENTO INVERSIONES	558,828.68	0.00	558,828.68
06/02/2015		VENCIMIENTO INVERSIONES (INTERESES)	45.79	0.00	558,874.47
06/02/2015		DEPOSITO DE INVERSIONES	0.00	558,874.47	0.00 904
09/02/2015		VENCIMIENTO INVERSIONES	558,874.47	0.00	558,874.47
09/02/2015		VENCIMIENTO INVERSIONES (INTERESES)	137.39	0.00	559,011.86
09/02/2015		DEPOSITO DE INVERSIONES	0.00	559,011.86	0.00 905
10/02/2015		VENCIMIENTO INVERSIONES	559,011.86	0.00	559,011.86
10/02/2015		VENCIMIENTO INVERSIONES (INTERESES)	45.81	0.00	559,057.67
10/02/2015		DEPOSITO DE INVERSIONES	0.00	559,057.67	0.00 906
11/02/2015		VENCIMIENTO INVERSIONES	559,057.67	0.00	559,057.67
11/02/2015		VENCIMIENTO INVERSIONES (INTERESES)	45.81	0.00	559,103.48
11/02/2015		DEPOSITO DE INVERSIONES	0.00	559,103.48	0.00 907
12/02/2015		VENCIMIENTO INVERSIONES	559,103.48	0.00	559,103.48
12/02/2015		VENCIMIENTO INVERSIONES (INTERESES)	45.82	0.00	559,149.30
12/02/2015		DEPOSITO DE INVERSIONES	0.00	559,149.30	0.00 908
13/02/2015		VENCIMIENTO INVERSIONES	559,149.30	0.00	559,149.30
13/02/2015		VENCIMIENTO INVERSIONES (INTERESES)	45.82	0.00	559,195.12
13/02/2015		LIBERACION SALVO BUEN COBRO	262,910.56	0.00	822,105.68
13/02/2015		DEPOSITO DE INVERSIONES	0.00	822,105.68	0.00 909
16/02/2015		VENCIMIENTO INVERSIONES	822,105.68	0.00	822,105.68
16/02/2015		VENCIMIENTO INVERSIONES (INTERESES)	202.10	0.00	822,307.78
16/02/2015		DEPOSITO DE INVERSIONES	0.00	822,307.78	0.00 910
17/02/2015		VENCIMIENTO INVERSIONES	822,307.78	0.00	822,307.78
17/02/2015		VENCIMIENTO INVERSIONES (INTERESES)	67.38	0.00	822,375.16
17/02/2015		DEPOSITO DE INVERSIONES	0.00	822,375.16	0.00 911
18/02/2015		VENCIMIENTO INVERSIONES	822,375.16	0.00	822,375.16
18/02/2015		VENCIMIENTO INVERSIONES (INTERESES)	67.39	0.00	822,442.55
18/02/2015		DEPOSITO DE INVERSIONES	0.00	822,442.55	0.00 912
19/02/2015		VENCIMIENTO INVERSIONES	822,442.55	0.00	822,442.55
19/02/2015		VENCIMIENTO INVERSIONES (INTERESES)	67.39	0.00	822,509.94
19/02/2015	142129	CARGO EMISION CHEQUE DE CAJA	0.00	5,868.16	816,641.78
19/02/2015	142130	CARGO EMISION CHEQUE DE CAJA	0.00	8,631.52	808,010.26
19/02/2015	142131	CARGO EMISION CHEQUE DE CAJA	0.00	8,631.52	799,378.74
19/02/2015	142132	CARGO EMISION CHEQUE DE CAJA	0.00	8,631.52	790,747.22
19/02/2015	119	CARGO ENVIO SPEI FIDUCIARIO	0.00	8,631.52	782,115.70

*APORTA EXTRA DOCUMENTOS*

*902*  
*903*  
*904*  
*905*  
*906*  
*907*  
*908*  
*909*  
*910*  
*911*  
*912*  
*913*

La reproducción no autorizada de este comprobante constituye un delito en los términos de las disposiciones fiscales. Pago en una sola exhibición.

Conforme a lo establecido en la Ley de Protección al Ahorro Bancario y de acuerdo con la séptima etapa que conforma el Programa del Instituto para la Protección al Ahorro Bancario (IPAB), aplicable del 1 de enero del 2005 en adelante, los productos de depósitos y captación estarán garantizados por el IPAB hasta por un monto total equivalente a cuatrocientas mil unidades de inversión (UDIS) por cliente; las obligaciones garantizadas documentadas en títulos nominativos quedarán cubiertas siempre y cuando los títulos no hayan sido negociados. [www.ipab.org.mx](http://www.ipab.org.mx)



En Bansí protegemos tus datos personales, consulta nuestro Aviso de Privacidad en nuestra página de internet [www.bansi.com.mx](http://www.bansi.com.mx)

# ESTADO DE CUENTA



CLIENTE BANSI, S.A. FID. NO. 295-7	SUCURSAL TERRANOVA	No. DE CLIENTE 16701	DIAS DEL PERIODO (28) 1 AL 28 DE FEBRERO DE 2015
---------------------------------------	-----------------------	-------------------------	---

## ESTADO DE MOVIMIENTOS DE LA CUENTA FIDEICOMISOS No. 00097586403 MONEDA NACIONAL

FECHA	REFERENCIA	CONCEPTO	DEPOSITOS Y ABONOS	RETIROS Y CARGOS	SALDO
19/02/2015	120	CARGO ENVIO SPEI FIDUCIARIO	0.00	14,992.64	767,123.06
19/02/2015	129	CARGO ENVIO SPEI FIDUCIARIO	0.00	10,345.60	756,777.46
19/02/2015	130	CARGO ENVIO SPEI FIDUCIARIO	0.00	6,164.75	750,612.71
19/02/2015	131	CARGO ENVIO SPEI FIDUCIARIO	0.00	6,819.62	743,793.09
19/02/2015	132	CARGO ENVIO SPEI FIDUCIARIO	0.00	6,819.62	736,973.47
19/02/2015	133	CARGO ENVIO SPEI FIDUCIARIO	0.00	6,819.62	730,153.85
19/02/2015	134	CARGO ENVIO SPEI FIDUCIARIO	0.00	7,165.60	722,988.25
19/02/2015	135	CARGO ENVIO SPEI FIDUCIARIO	0.00	7,960.71	715,027.54
19/02/2015	136	CARGO ENVIO SPEI FIDUCIARIO	0.00	8,631.52	706,396.02
19/02/2015	137	CARGO ENVIO SPEI FIDUCIARIO	0.00	8,631.52	697,764.50
19/02/2015	138	CARGO ENVIO SPEI FIDUCIARIO	0.00	8,631.52	689,132.98
19/02/2015	139	CARGO ENVIO SPEI FIDUCIARIO	0.00	7,960.71	681,172.27
19/02/2015	140	CARGO ENVIO SPEI FIDUCIARIO	0.00	8,631.52	672,540.75
19/02/2015	141	CARGO ENVIO SPEI FIDUCIARIO	0.00	14,919.61	657,621.14
19/02/2015	142	CARGO ENVIO SPEI FIDUCIARIO	0.00	23,483.32	634,137.82
19/02/2015	143	CARGO ENVIO SPEI FIDUCIARIO	0.00	8,631.52	625,506.30
19/02/2015	144	CARGO ENVIO SPEI FIDUCIARIO	0.00	8,631.52	616,874.78
19/02/2015	145	CARGO ENVIO SPEI FIDUCIARIO	0.00	8,631.52	608,243.26
19/02/2015	147	CARGO ENVIO SPEI FIDUCIARIO	0.00	6,819.62	601,423.64
19/02/2015	148	CARGO ENVIO SPEI FIDUCIARIO	0.00	7,165.60	594,258.04
19/02/2015	149	CARGO ENVIO SPEI FIDUCIARIO	0.00	6,164.74	588,093.30
19/02/2015	150	CARGO ENVIO SPEI FIDUCIARIO	0.00	7,165.60	580,927.70
19/02/2015	151	CARGO ENVIO SPEI FIDUCIARIO	0.00	6,164.75	574,762.95
19/02/2015	152	CARGO ENVIO SPEI FIDUCIARIO	0.00	6,164.75	568,598.20
19/02/2015	153	CARGO ENVIO SPEI FIDUCIARIO	0.00	7,165.60	561,432.60
19/02/2015	154	CARGO ENVIO SPEI FIDUCIARIO	0.00	7,165.60	554,267.00
19/02/2015	155	CARGO ENVIO SPEI FIDUCIARIO	0.00	7,165.60	547,101.40
19/02/2015	156	CARGO ENVIO SPEI FIDUCIARIO	0.00	6,819.62	540,281.78
19/02/2015	157	CARGO ENVIO SPEI FIDUCIARIO	0.00	6,819.62	533,462.16
19/02/2015	158	CARGO ENVIO SPEI FIDUCIARIO	0.00	6,819.62	526,642.54
19/02/2015	159	CARGO ENVIO SPEI FIDUCIARIO	0.00	8,631.52	518,011.02
19/02/2015	160	CARGO ENVIO SPEI FIDUCIARIO	0.00	8,631.52	509,379.50
19/02/2015	161	CARGO ENVIO SPEI FIDUCIARIO	0.00	8,631.52	500,747.98
19/02/2015	162	CARGO ENVIO SPEI FIDUCIARIO	0.00	8,631.52	492,116.46
19/02/2015	163	CARGO ENVIO SPEI FIDUCIARIO	0.00	8,631.52	483,484.94
19/02/2015	164	CARGO ENVIO SPEI FIDUCIARIO	0.00	8,631.52	474,853.42
19/02/2015	165	CARGO ENVIO SPEI FIDUCIARIO	0.00	8,631.52	466,221.90
19/02/2015	166	CARGO ENVIO SPEI FIDUCIARIO	0.00	8,631.52	457,590.38
19/02/2015	167	CARGO ENVIO SPEI FIDUCIARIO	0.00	8,631.52	448,958.86
19/02/2015	168	CARGO ENVIO SPEI FIDUCIARIO	0.00	8,631.52	440,327.34
19/02/2015	169	CARGO ENVIO SPEI FIDUCIARIO	0.00	10,600.00	429,727.34
19/02/2015	170	CARGO ENVIO SPEI FIDUCIARIO	0.00	8,631.52	421,095.82
19/02/2015	171	CARGO ENVIO SPEI FIDUCIARIO	0.00	8,631.52	412,464.30
19/02/2015	172	CARGO ENVIO SPEI FIDUCIARIO	0.00	8,631.52	403,832.78
19/02/2015	173	CARGO ENVIO SPEI FIDUCIARIO	0.00	7,165.60	396,667.18
19/02/2015	174	CARGO ENVIO SPEI FIDUCIARIO	0.00	6,164.75	390,502.43
19/02/2015	175	CARGO ENVIO SPEI FIDUCIARIO	0.00	15,586.24	374,916.19
19/02/2015	176	CARGO ENVIO SPEI FIDUCIARIO	0.00	6,819.62	368,096.57
19/02/2015	177	CARGO ENVIO SPEI FIDUCIARIO	0.00	7,165.60	360,930.97





Bansí, S.A., Institución de Banca Múltiple, recibe tus consultas, reclamaciones o aclaraciones, a través de la Unidad Especializada de Atención a Usuarios (UNE), ubicada en Ave. Terranova No. 325, Fracc. Terranova, C.P. 44689, en Guadalajara, Jalisco, así como en cualquiera de nuestras sucursales u oficinas, o bien, en el correo electrónico UNE@bansi.com.mx, y en el teléfono 01 (33) 3648 4832.

Si estás inconforme con los datos que aparecen en tu estado de cuenta, te agradecemos que lo informes por escrito a la sucursal de la que eres cuentahabiente, dentro de los 90 días naturales contados a partir de la fecha de corte.

En caso de que no obtengas una respuesta satisfactoria, puedes acudir a la Comisión Nacional para la Protección y Defensa de los Usuarios de Servicios Financieros (www.condusef.gob.mx, teléfono 01800 999 8080)

CLIENTE BANSI, S.A. FID. NO. 295-7	SUCURSAL TERRANOVA	No. DE CLIENTE 16701	DIAS DEL PERIODO (28) 1 AL 28 DE FEBRERO DE 2015
---------------------------------------	-----------------------	-------------------------	---

**ESTADO DE MOVIMIENTOS DE LA CUENTA FIDEICOMISOS No. 00097586403 MONEDA NACIONAL**

FECHA	REFERENCIA	CONCEPTO	DEPOSITOS Y ABONOS	RETIROS Y CARGOS	SALDO
19/02/2015	178	CARGO ENVIO SPEI FIDUCIARIO	0.00	6,164.75	354,766.22
19/02/2015	179	CARGO ENVIO SPEI FIDUCIARIO	0.00	6,164.75	348,601.47
19/02/2015	180	CARGO ENVIO SPEI FIDUCIARIO	0.00	6,164.75	342,436.72
19/02/2015	181	CARGO ENVIO SPEI FIDUCIARIO	0.00	7,165.60	335,271.12
19/02/2015	182	CARGO ENVIO SPEI FIDUCIARIO	0.00	6,890.00	328,381.12
19/02/2015	183	CARGO ENVIO SPEI FIDUCIARIO	0.00	6,164.75	322,216.37
19/02/2015	184	CARGO ENVIO SPEI FIDUCIARIO	0.00	6,819.62	315,396.75
19/02/2015	185	CARGO ENVIO SPEI FIDUCIARIO	0.00	6,819.62	308,577.13
19/02/2015	186	CARGO ENVIO SPEI FIDUCIARIO	0.00	6,164.75	302,412.38
19/02/2015	187	CARGO ENVIO SPEI FIDUCIARIO	0.00	7,165.60	296,247.63
19/02/2015	188	CARGO ENVIO SPEI FIDUCIARIO	0.00	8,631.52	289,082.03
19/02/2015	189	CARGO ENVIO SPEI FIDUCIARIO	0.00	8,631.52	280,450.51
19/02/2015	190	CARGO ENVIO SPEI FIDUCIARIO	0.00	8,631.52	271,818.99
19/02/2015	193	CARGO ENVIO SPEI FIDUCIARIO	0.00	8,631.52	263,187.47
19/02/2015	194	CARGO ENVIO SPEI FIDUCIARIO	0.00	8,631.52	254,555.95
19/02/2015	195	CARGO ENVIO SPEI FIDUCIARIO	0.00	8,631.52	245,924.43
19/02/2015	196	CARGO ENVIO SPEI FIDUCIARIO	0.00	8,631.52	237,292.91
19/02/2015	197	CARGO ENVIO SPEI FIDUCIARIO	0.00	8,631.52	228,661.39
19/02/2015	198	CARGO ENVIO SPEI FIDUCIARIO	0.00	8,631.52	220,029.87
19/02/2015	199	CARGO ENVIO SPEI FIDUCIARIO	0.00	8,631.52	211,398.35
19/02/2015	200	CARGO ENVIO SPEI FIDUCIARIO	0.00	8,631.52	202,766.83
19/02/2015	201	CARGO ENVIO SPEI FIDUCIARIO	0.00	8,631.52	194,135.31
19/02/2015	202	CARGO ENVIO SPEI FIDUCIARIO	0.00	8,631.52	185,503.79
19/02/2015	203	CARGO ENVIO SPEI FIDUCIARIO	0.00	8,631.52	176,872.27
19/02/2015	204	CARGO ENVIO SPEI FIDUCIARIO	0.00	8,631.52	168,240.75
19/02/2015	205	CARGO ENVIO SPEI FIDUCIARIO	0.00	8,631.52	159,609.23
19/02/2015	209	CARGO ENVIO SPEI FIDUCIARIO	0.00	8,631.52	150,977.71
19/02/2015		DEPOSITO INVERSI	0.00	150,977.71	0.00
24/02/2015		RETIRO INVERSI	150,998.50	0.00	150,998.50
24/02/2015	190	CARGO ENVIO SPEI FIDUCIARIO	0.00	9,279.91	141,718.59
24/02/2015	191	CARGO ENVIO SPEI FIDUCIARIO	0.00	4,946.61	136,771.98
24/02/2015	192	CARGO ENVIO SPEI FIDUCIARIO	0.00	3,886.63	132,885.35
24/02/2015	193	CARGO ENVIO SPEI FIDUCIARIO	0.00	706.66	132,178.69
24/02/2015	194	CARGO ENVIO SPEI FIDUCIARIO	0.00	1,766.65	130,412.04
24/02/2015	195	CARGO ENVIO SPEI FIDUCIARIO	0.00	706.66	129,705.38
24/02/2015	196	CARGO ENVIO SPEI FIDUCIARIO	0.00	706.66	128,998.72
24/02/2015	197	CARGO ENVIO SPEI FIDUCIARIO	0.00	3,533.30	125,465.42
24/02/2015	198	CARGO ENVIO SPEI FIDUCIARIO	0.00	3,886.63	121,578.79
24/02/2015	199	CARGO ENVIO SPEI FIDUCIARIO	0.00	2,473.31	119,105.48
24/02/2015	200	CARGO ENVIO SPEI FIDUCIARIO	0.00	2,473.31	116,632.17
24/02/2015	201	CARGO ENVIO SPEI FIDUCIARIO	0.00	2,002.21	114,629.96
24/02/2015	202	CARGO ENVIO SPEI FIDUCIARIO	0.00	2,319.97	112,309.99
24/02/2015	203	CARGO ENVIO SPEI FIDUCIARIO	0.00	3,827.75	108,482.24
24/02/2015	204	CARGO ENVIO SPEI FIDUCIARIO	0.00	1,766.65	106,715.59
24/02/2015	205	CARGO ENVIO SPEI FIDUCIARIO	0.00	8,480.18	98,235.41
24/02/2015	206	CARGO ENVIO SPEI FIDUCIARIO	0.00	5,299.95	92,935.46
24/02/2015	207	CARGO ENVIO SPEI FIDUCIARIO	0.00	8,904.00	84,031.46
24/02/2015	208	CARGO ENVIO SPEI FIDUCIARIO	0.00	7,419.93	76,611.53
24/02/2015	209	CARGO ENVIO SPEI FIDUCIARIO	0.00	2,119.98	74,491.55

9/4

La reproducción no autorizada de este comprobante constituye un delito en los términos de las disposiciones fiscales. Pago en una sola exhibición.

Conforme a lo establecido en la Ley de Protección al Ahorro Bancario y de acuerdo con la séptima etapa que conforma el Programa del Instituto para la Protección al Ahorro Bancario (IPAB), aplicable del 1 de enero del 2005 en adelante, los productos de depósitos y captación estarán garantizados por el IPAB hasta por un monto total equivalente a cuatrocientas mil unidades de inversión (UDIS) por cliente; las obligaciones garantizadas documentadas en títulos nominativos quedarán cubiertas siempre y cuando los títulos no hayan sido negociados. www.ipab.org.mx



En Bansí protegemos tus datos personales, consulta nuestro Aviso de Privacidad en nuestra página de internet www.bansi.com.mx

# ESTADO DE CUENTA



CLIENTE BANSI, S.A. FID. NO. 295-7	SUCURSAL TERRANOVA	No. DE CLIENTE 16701	DIAS DEL PERIODO (28) 1 AL 28 DE FEBRERO DE 2015
---------------------------------------	-----------------------	-------------------------	---

## ESTADO DE MOVIMIENTOS DE LA CUENTA FIDEICOMISOS No. 00097586403 MONEDA NACIONAL

FECHA	REFERENCIA	CONCEPTO	DEPOSITOS Y ABONOS	RETIROS Y CARGOS	SALDO
24/02/2015	210	CARGO ENVIO SPEI FIDUCIARIO	0.00	7,419.92	67,071.63
24/02/2015	211	CARGO ENVIO SPEI FIDUCIARIO	0.00	4,452.00	62,619.63
24/02/2015	212	CARGO ENVIO SPEI FIDUCIARIO	0.00	4,639.95	57,979.68
24/02/2015	213	CARGO ENVIO SPEI FIDUCIARIO	0.00	4,239.96	53,739.72
24/02/2015	214	CARGO ENVIO SPEI FIDUCIARIO	0.00	6,360.12	47,379.60
24/02/2015	215	CARGO ENVIO SPEI FIDUCIARIO	0.00	5,653.28	41,726.32
24/02/2015	216	CARGO ENVIO SPEI FIDUCIARIO	0.00	5,299.95	36,426.37
24/02/2015	217	CARGO ENVIO SPEI FIDUCIARIO	0.00	7,066.59	29,359.78
24/02/2015	218	CARGO ENVIO SPEI FIDUCIARIO	0.00	1,766.65	27,593.13
24/02/2015	219	CARGO ENVIO SPEI FIDUCIARIO	0.00	4,239.96	23,353.17
24/02/2015	220	CARGO ENVIO SPEI FIDUCIARIO	0.00	2,119.99	21,233.18
24/02/2015	221	CARGO ENVIO SPEI FIDUCIARIO	0.00	8,656.59	12,576.59
24/02/2015	222	CARGO ENVIO SPEI FIDUCIARIO	0.00	6,006.60	6,569.99
24/02/2015	223	CARGO ENVIO SPEI FIDUCIARIO	0.00	4,416.63	2,153.36
24/02/2015	224	CARGO ENVIO SPEI FIDUCIARIO	0.00	1,766.65	386.71
25/02/2015		DEPOSITO REFERENCIADO EN EFECTIVO BERNARDO RODRIGUEZ FLETES	500.00	0.00	886.71

## RESUMEN DE LA CUENTA FIDEICOMISOS No. 00097586411 MONEDA NACIONAL

SALDO ANTERIOR	A	0.00
DEPOSITOS Y ABONOS(+)		0.00
RENDIMIENTO BRUTO (+)		0.00
TOTAL DEPOSITOS Y ABONOS(+)	B	0.00
OTROS CARGOS(-)	C	0.00
RETIROS EN EFECTIVO(-)	D	0.00
COMISIONES(-)	E	0.00
I.V.A.(-)		0.00
I.S.R. RETENIDO(-)		0.00
TOTAL RETIROS Y CARGOS		0.00
SALDO FINAL	F	0.00
SALDO PROMEDIO MINIMO REQUERIDO		0.00
SALDO PROMEDIO MENSUAL		0.00
DIAS TRANSCURRIDOS		28
TASA BRUTA ANUALIZADA <sup>1 2</sup>		
TASA NETA ANUALIZADA <sup>1 2</sup>		
RENDIMIENTO NETO		0.00
OTRAS COMISIONES POR COBRAR		0.00

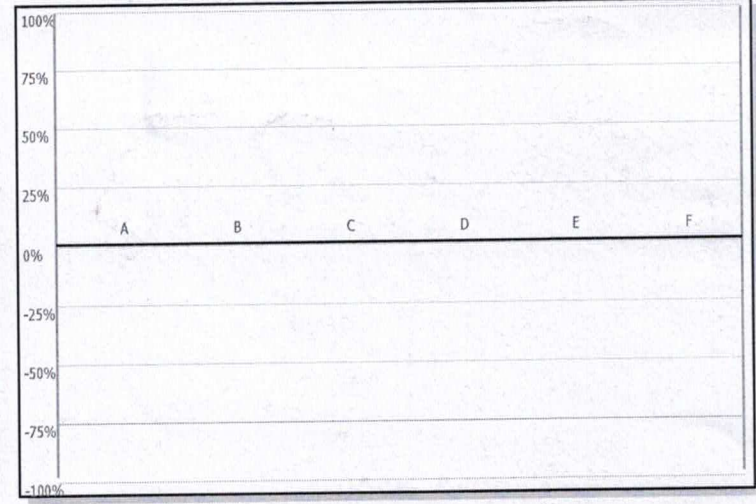

• El 100 % representa la suma de los importes de Abono(+) o Cargo(-)  
 • El concepto C en el grafico incluye el importe de IVA e ISR retenido





Bansí, S.A., Institución de Banca Múltiple, recibe tus consultas, reclamaciones o aclaraciones, a través de la Unidad Especializada de Atención a Usuarios (UNE), ubicada en Ave. Terranova No. 325, Fracc. Terranova, C.P. 44689, en Guadalajara, Jalisco, así como en cualquiera de nuestras sucursales u oficinas, o bien, en el correo electrónico [UNE@bansi.com.mx](mailto:UNE@bansi.com.mx), y en el teléfono 01 (33) 3648 4832.

Si estás inconforme con los datos que aparecen en tu estado de cuenta, te agradecemos que lo informes por escrito a la sucursal de la que eres cuentahabiente, dentro de los 90 días naturales contados a partir de la fecha de corte.

En caso de que no obtengas una respuesta satisfactoria, puedes acudir a la Comisión Nacional para la Protección y Defensa de los Usuarios de Servicios Financieros ([www.condusef.gob.mx](http://www.condusef.gob.mx), teléfono 01800 999 8080)

CLIENTE	SUCURSAL	No DE CLIENTE	DIAS DEL PERIODO (28)
BANSI, S.A. FID. NO. 295-7	TERRANOVA	16701	1 AL 28 DE FEBRERO DE 2015

"SI DESEA RECIBIR PAGOS A TRAVES DE TRANSFERENCIAS ELECTRONICAS DE FONDOS INTERBANCARIAS (TEF, SPEI), DEBERA PROPORCIONAR A LA PERSONA QUE LE ENVIARA EL O LOS PAGOS RESPECTIVOS, EL NUMERO DE CUENTA QUE A CONTINUACION SE INDICA: 060320000975864114 CLAVE BANCARIA ESTANDARIZADA (CLABE), ASI COMO EL NOMBRE DE ESTE BANCO".

**ESTADO DE MOVIMIENTOS DE LA CUENTA FIDEICOMISOS No. 00097586411 MONEDA NACIONAL**

FECHA	REFERENCIA	CONCEPTO	DEPOSITOS Y ABONOS	RETIROS Y CARGOS	SALDO
-------	------------	----------	--------------------	------------------	-------



La reproducción no autorizada de este comprobante constituye un delito en los términos de las disposiciones fiscales. Pago en una sola exhibición.

Conforme a lo establecido en la Ley de Protección al Ahorro Bancario y de acuerdo con la séptima etapa que conforma el Programa del Instituto para la Protección al Ahorro Bancario (IPAB), aplicable del 1 de enero del 2005 en adelante, los productos de depósitos y captación estarán garantizados por el IPAB hasta por un monto total equivalente a cuatrocientas mil unidades de inversión (UDIS) por cliente; las obligaciones garantizadas documentadas en títulos nominativos quedarán cubiertas siempre y cuando los títulos no hayan sido negociados. [www.ipab.org.mx](http://www.ipab.org.mx)



En Bansí protegemos tus datos personales, consulta nuestro Aviso de Privacidad en nuestra página de internet [www.bansi.com.mx](http://www.bansi.com.mx)

# ESTADO DE CUENTA



CLIENTE BANSI, S.A. FID. NO. 295-7	SUCURSAL TERRANOVA	No. DE CLIENTE 16701	DIAS DEL PERIODO (28) 1 AL 28 DE FEBRERO DE 2015
---------------------------------------	-----------------------	-------------------------	---

## PAGARES CON RENDIMIENTO LIQUIDABLE AL VENCIMIENTO ( MONEDA NACIONAL )

FOLIO	FECHA DE INICIO	FECHA DE VENCTO.	PLAZO	GAT NOMINAL**	GAT REAL***	TASA INTERES A <sup>1</sup>	CAPITAL	INTERES BRUTO	I.S.R. RETENIDO	INTERES NETO	CAPITAL + INTERES
11056030100	30/01/2015	03/02/2015	4 *	2.99	-0.49	2.9500%	818,199.81	268.19	0.00	268.19	818,468.00
11056030600	30/01/2015	03/02/2015	4 *	2.99	-0.49	2.9500%	8,890,560.99	2,914.13	0.00	2,914.13	8,893,475.12
11056031400	30/01/2015	03/02/2015	4 *	2.99	-0.49	2.9500%	558,555.57	183.08	0.00	183.08	558,738.65
11056032100	30/01/2015	03/02/2015	4 *	2.99	-0.49	2.9500%	3,690,341.39	1,209.61	0.00	1,209.61	3,691,551.00
11056052900	30/01/2015	03/02/2015	4 *	2.99	-0.49	2.9500%	5,976,988.48	1,959.12	0.00	1,959.12	5,978,947.60
11056109400	03/02/2015	04/02/2015	1 *	2.99	-0.49	2.9500%	818,468.00	67.07	0.00	67.07	818,535.07
11056109700	03/02/2015	04/02/2015	1 *	2.99	-0.49	2.9500%	8,893,475.12	728.77	0.00	728.77	8,894,203.89
11056110100	03/02/2015	04/02/2015	1 *	2.99	-0.49	2.9500%	558,738.65	45.79	0.00	45.79	558,784.44
11056110500	03/02/2015	04/02/2015	1 *	2.99	-0.49	2.9500%	3,691,551.00	302.50	0.00	302.50	3,691,853.50
11056110700	03/02/2015	04/02/2015	1 *	2.99	-0.49	2.9500%	5,978,947.60	489.94	0.00	489.94	5,979,437.54
11056162300	04/02/2015	05/02/2015	1 *	2.99	-0.62	2.9500%	818,535.07	67.07	0.00	67.07	818,602.14
11056162500	04/02/2015	05/02/2015	1 *	2.99	-0.62	2.9500%	8,894,203.89	728.83	0.00	728.83	8,894,932.72
11056162800	04/02/2015	05/02/2015	1 *	2.89	-0.72	2.8500%	558,784.44	44.24	0.00	44.24	558,828.68
11056162900	04/02/2015	05/02/2015	1 *	2.99	-0.62	2.9500%	3,691,853.50	302.53	0.00	302.53	3,692,156.03
11056163100	04/02/2015	05/02/2015	1 *	2.99	-0.62	2.9500%	5,979,437.54	489.98	0.00	489.98	5,979,927.52
11056207800	05/02/2015	06/02/2015	1 *	2.99	-0.62	2.9500%	818,602.14	67.08	0.00	67.08	818,669.22
11056208000	05/02/2015	06/02/2015	1 *	2.99	-0.62	2.9500%	8,894,932.72	728.89	0.00	728.89	8,895,661.61
11056208200	05/02/2015	06/02/2015	1 *	2.99	-0.62	2.9500%	558,828.68	45.79	0.00	45.79	558,874.47
11056208300	05/02/2015	06/02/2015	1 *	2.99	-0.62	2.9500%	3,692,156.03	302.55	0.00	302.55	3,692,458.58
11056208500	05/02/2015	06/02/2015	1 *	2.99	-0.62	2.9500%	5,979,927.52	490.02	0.00	490.02	5,980,417.54
11056249900	06/02/2015	09/02/2015	3 *	2.99	-0.62	2.9500%	818,669.22	201.26	0.00	201.26	818,870.48
11056250000	06/02/2015	09/02/2015	3 *	2.99	-0.62	2.9500%	8,895,661.61	2,186.85	0.00	2,186.85	8,897,848.46
11056250100	06/02/2015	09/02/2015	3 *	2.99	-0.62	2.9500%	558,874.47	137.39	0.00	137.39	559,011.86
11056250200	06/02/2015	09/02/2015	3 *	2.99	-0.62	2.9500%	3,692,458.58	907.73	0.00	907.73	3,693,366.31
11056250300	06/02/2015	09/02/2015	3 *	2.99	-0.62	2.9500%	5,980,417.54	1,470.19	0.00	1,470.19	5,981,887.73
11056306500	09/02/2015	10/02/2015	1 *	2.99	-0.62	2.9500%	818,870.48	67.10	0.00	67.10	818,937.58
11056306800	09/02/2015	10/02/2015	1 *	2.99	-0.62	2.9500%	8,897,848.46	729.13	0.00	729.13	8,898,577.59
11056307200	09/02/2015	10/02/2015	1 *	2.99	-0.62	2.9500%	559,011.86	45.81	0.00	45.81	559,057.67
11056307500	09/02/2015	10/02/2015	1 *	2.99	-0.62	2.9500%	3,693,366.31	302.65	0.00	302.65	3,693,668.96
11056307700	09/02/2015	10/02/2015	1 *	2.99	-0.62	2.9500%	5,981,887.73	490.18	0.00	490.18	5,982,377.91
11056367000	10/02/2015	11/02/2015	1 *	2.99	-0.62	2.9500%	818,937.58	67.11	0.00	67.11	819,004.69
11056367100	10/02/2015	11/02/2015	1 *	2.99	-0.62	2.9500%	8,898,577.59	729.19	0.00	729.19	8,899,306.78
11056367200	10/02/2015	11/02/2015	1 *	2.99	-0.62	2.9500%	559,057.67	45.81	0.00	45.81	559,103.48
11056367400	10/02/2015	11/02/2015	1 *	2.99	-0.62	2.9500%	3,693,668.96	302.68	0.00	302.68	3,693,971.64
11056367500	10/02/2015	11/02/2015	1 *	2.99	-0.62	2.9500%	5,982,377.91	490.22	0.00	490.22	5,982,868.13
11056421300	11/02/2015	12/02/2015	1 *	2.99	-0.62	2.9500%	819,004.69	67.11	0.00	67.11	819,071.80
11056421500	11/02/2015	12/02/2015	1 *	2.99	-0.62	2.9500%	8,899,306.78	729.25	0.00	729.25	8,900,036.03
11056421700	11/02/2015	12/02/2015	1 *	2.99	-0.62	2.9500%	559,103.48	45.82	0.00	45.82	559,149.30
11056421900	11/02/2015	12/02/2015	1 *	2.99	-0.62	2.9500%	3,692,679.78	302.59	0.00	302.59	3,692,982.37
11056422000	11/02/2015	12/02/2015	1 *	2.99	-0.62	2.9500%	5,468,456.75	448.11	0.00	448.11	5,468,904.86
11056429800	11/02/2015	12/02/2015	1 *	2.99	-0.62	2.9500%	4,000,279.98	327.80	0.00	327.80	4,000,607.78
11056475900	12/02/2015	13/02/2015	1 *	2.99	-0.62	2.9500%	819,071.80	67.12	0.00	67.12	819,138.92
11056476500	12/02/2015	13/02/2015	1 *	2.99	-0.62	2.9500%	8,900,036.03	729.31	0.00	729.31	8,900,765.34
11056476800	12/02/2015	13/02/2015	1 *	2.99	-0.62	2.9500%	559,149.30	45.82	0.00	45.82	559,195.12
11056477400	12/02/2015	13/02/2015	1 *	2.99	-0.62	2.9500%	3,301,491.40	270.54	0.00	270.54	3,301,761.94
11056477500	12/02/2015	13/02/2015	1 *	2.99	-0.62	2.9500%	5,425,700.51	444.61	0.00	444.61	5,426,145.12
11056477800	12/02/2015	13/02/2015	1 *	2.99	-0.62	2.9500%	4,000,607.78	327.83	0.00	327.83	4,000,935.61





Bansí, S.A., Institución de Banca Múltiple, recibe tus consultas, reclamaciones o aclaraciones, a través de la Unidad Especializada de Atención a Usuarios (UNE), ubicada en Ave. Terranova No. 325, Fracc. Terranova, C.P. 44689, en Guadalajara, Jalisco, así como en cualquiera de nuestras sucursales u oficinas, o bien, en el correo electrónico [UNE@bansi.com.mx](mailto:UNE@bansi.com.mx), y en el teléfono 01 (33) 3648 4832.

Si estás inconforme con los datos que aparecen en tu estado de cuenta, te agradecemos que lo informes por escrito a la sucursal de la que eres cuentahabiente, dentro de los 90 días naturales contados a partir de la fecha de corte.

En caso de que no obtengas una respuesta satisfactoria, puedes acudir a la Comisión Nacional para la Protección y Defensa de los Usuarios de Servicios Financieros ([www.condusef.gob.mx](http://www.condusef.gob.mx), teléfono 01800 999 8080)

CLIENTE	SUCURSAL	No. DE CLIENTE	DIAS DEL PERIODO (28)
BANSI, S.A. FID. NO. 295-7	TERRANOVA	16701	1 AL 28 DE FEBRERO DE 2015

FOLIO	FECHA DE INICIO	FECHA DE VENCTO.	PLAZO	GAT NOMINAL**	GAT REAL***	TASA INTERES Â¹	CAPITAL	INTERES BRUTO	I.S.R. RETENIDO	INTERES NETO	CAPITAL + INTERES
11056527800	13/02/2015	16/02/2015	3 *	2.99	-0.62	2.9500%	819,138.92	201.37	0.00	201.37	819,340.29
11056528300	13/02/2015	16/02/2015	3 *	2.99	-0.62	2.9500%	8,900,765.34	2,188.10	0.00	2,188.10	8,902,953.44
11056529200	13/02/2015	16/02/2015	3 *	2.99	-0.62	2.9500%	822,105.68	202.10	0.00	202.10	822,307.78
11056529500	13/02/2015	16/02/2015	3 *	2.99	-0.62	2.9500%	3,301,761.94	811.68	0.00	811.68	3,302,573.62
11056530000	13/02/2015	16/02/2015	3 *	2.99	-0.62	2.9500%	5,412,225.12	1,330.51	0.00	1,330.51	5,413,555.63
11056530600	13/02/2015	16/02/2015	3 *	2.99	-0.62	2.9500%	4,250,935.61	1,045.02	0.00	1,045.02	4,251,980.63
11056546000	16/02/2015	17/02/2015	1 *	2.99	-0.62	2.9500%	819,340.29	67.14	0.00	67.14	819,407.43
11056546400	16/02/2015	17/02/2015	1 *	2.99	-0.62	2.9500%	8,902,953.44	729.55	0.00	729.55	8,903,682.99
11056546600	16/02/2015	17/02/2015	1 *	2.99	-0.62	2.9500%	822,307.78	67.38	0.00	67.38	822,375.16
11056546700	16/02/2015	17/02/2015	1 *	2.99	-0.62	2.9500%	3,302,573.62	270.63	0.00	270.63	3,302,844.25
11056546800	16/02/2015	17/02/2015	1 *	2.99	-0.62	2.9500%	5,413,555.63	443.61	0.00	443.61	5,413,999.24
11056546900	16/02/2015	17/02/2015	1 *	2.99	-0.62	2.9500%	4,251,980.63	348.43	0.00	348.43	4,252,329.06
11056591300	17/02/2015	18/02/2015	1 *	2.99	-0.62	2.9500%	819,407.43	67.15	0.00	67.15	819,474.58
11056591400	17/02/2015	18/02/2015	1 *	2.99	-0.62	2.9500%	8,903,682.99	729.61	0.00	729.61	8,904,412.60
11056591500	17/02/2015	18/02/2015	1 *	2.99	-0.62	2.9500%	822,375.16	67.39	0.00	67.39	822,442.55
11056591700	17/02/2015	18/02/2015	1 *	2.99	-0.62	2.9500%	3,302,844.25	270.65	0.00	270.65	3,303,114.90
11056591900	17/02/2015	18/02/2015	1 *	2.99	-0.62	2.9500%	5,413,999.24	443.65	0.00	443.65	5,414,442.89
11056592000	17/02/2015	18/02/2015	1 *	2.99	-0.62	2.9500%	4,252,329.06	348.45	0.00	348.45	4,252,677.51
11056592100	17/02/2015	18/02/2015	1 *	2.99	-0.62	2.9500%	501,085.17	41.06	0.00	41.06	501,126.23
11056674500	18/02/2015	19/02/2015	1 *	2.99	-0.62	2.9500%	819,474.58	67.15	0.00	67.15	819,541.73
11056674900	18/02/2015	19/02/2015	1 *	2.99	-0.62	2.9500%	8,904,412.60	729.67	0.00	729.67	8,905,142.27
11056675000	18/02/2015	19/02/2015	1 *	2.99	-0.62	2.9500%	822,442.55	67.39	0.00	67.39	822,509.94
11056675300	18/02/2015	19/02/2015	1 *	2.99	-0.62	2.9500%	3,303,114.90	270.67	0.00	270.67	3,303,385.57
11056675500	18/02/2015	19/02/2015	1 *	2.99	-0.62	2.9500%	5,360,403.77	439.26	0.00	439.26	5,360,843.03
11056675600	18/02/2015	19/02/2015	1 *	2.99	-0.62	2.9500%	4,252,677.51	348.48	0.00	348.48	4,253,025.99
11056683200	18/02/2015	19/02/2015	1 *	2.89	-0.72	2.8500%	501,126.23	39.67	0.00	39.67	501,165.90
11056718500	19/02/2015	20/02/2015	1 *	2.99	-0.62	2.9500%	819,541.73	67.16	0.00	67.16	819,608.89
11056718800	19/02/2015	20/02/2015	1 *	2.99	-0.62	2.9500%	8,905,142.27	729.73	0.00	729.73	8,905,872.00
11056719100	19/02/2015	20/02/2015	1 *	2.99	-0.62	2.9500%	3,303,385.57	270.69	0.00	270.69	3,303,656.26
11056719300	19/02/2015	20/02/2015	1 *	2.99	-0.62	2.9500%	5,352,853.03	438.64	0.00	438.64	5,353,291.67
11056719400	19/02/2015	20/02/2015	1 *	2.99	-0.62	2.9500%	4,199,340.44	344.11	0.00	344.11	4,199,684.55
11056719700	19/02/2015	20/02/2015	1 *	2.99	-0.62	2.9500%	501,165.90	41.07	0.00	41.07	501,206.97
11056738400	20/02/2015	23/02/2015	3 *	2.99	-0.62	2.9500%	819,608.89	201.49	0.00	201.49	819,810.38
11056738500	20/02/2015	23/02/2015	3 *	2.99	-0.62	2.9500%	8,905,872.00	2,189.36	0.00	2,189.36	8,908,061.36
11056738700	20/02/2015	23/02/2015	3 *	2.99	-0.62	2.9500%	3,303,656.26	812.15	0.00	812.15	3,304,468.41
11056738800	20/02/2015	23/02/2015	3 *	2.99	-0.62	2.9500%	5,353,291.67	1,316.02	0.00	1,316.02	5,354,607.69
11056738900	20/02/2015	23/02/2015	3 *	2.99	-0.62	2.9500%	4,199,684.55	1,032.42	0.00	1,032.42	4,200,716.97
11056739000	20/02/2015	23/02/2015	3 *	2.99	-0.62	2.9500%	501,206.97	123.21	0.00	123.21	501,330.18
11056813000	23/02/2015	24/02/2015	1 *	2.99	-0.62	2.9500%	819,810.38	67.18	0.00	67.18	819,877.56
11056813200	23/02/2015	24/02/2015	1 *	2.99	-0.62	2.9500%	8,908,061.36	729.97	0.00	729.97	8,908,791.33
11056813400	23/02/2015	24/02/2015	1 *	2.99	-0.62	2.9500%	3,304,468.41	270.78	0.00	270.78	3,304,739.19
11056813700	23/02/2015	24/02/2015	1 *	2.99	-0.62	2.9500%	5,354,607.69	438.78	0.00	438.78	5,355,046.47
11056814000	23/02/2015	24/02/2015	1 *	2.99	-0.62	2.9500%	4,200,716.97	344.23	0.00	344.23	4,201,061.20
11056814500	23/02/2015	24/02/2015	1 *	2.99	-0.62	2.9500%	501,330.18	41.08	0.00	41.08	501,371.26
11056858300	24/02/2015	25/02/2015	1 *	2.99	-0.62	2.9500%	819,877.56	67.18	0.00	67.18	819,944.74
11056858500	24/02/2015	25/02/2015	1 *	2.99	-0.62	2.9500%	501,371.26	41.08	0.00	41.08	501,412.34
11056858700	24/02/2015	25/02/2015	1 *	2.99	-0.62	2.9500%	4,192,262.76	343.53	0.00	343.53	4,192,606.29
11056859000	24/02/2015	25/02/2015	1 *	2.99	-0.62	2.9500%	5,348,143.53	438.25	0.00	438.25	5,348,581.78
11056859300	24/02/2015	25/02/2015	1 *	2.99	-0.62	2.9500%	8,908,791.33	730.03	0.00	730.03	8,909,521.36

La reproducción no autorizada de este comprobante constituye un delito en los términos de las disposiciones fiscales. Pago en una sola exhibición.

Conforme a lo establecido en la Ley de Protección al Ahorro Bancario y de acuerdo con la séptima etapa que conforma el Programa del Instituto para la Protección al Ahorro Bancario (IPAB), aplicable del 1 de enero del 2005 en adelante, los productos de depósitos y captación estarán garantizados por el IPAB hasta por un monto total equivalente a cuatrocientas mil unidades de inversión (UDIS) por cliente; las obligaciones garantizadas documentadas en títulos nominativos quedarán cubiertas siempre y cuando los títulos no hayan sido negociados. [www.ipab.org.mx](http://www.ipab.org.mx)



En Bansí protegemos tus datos personales, consulta nuestro Aviso de Privacidad en nuestra página de internet [www.bansi.com.mx](http://www.bansi.com.mx)



# ESTADO DE CUENTA



CLIENTE BANSI, S.A. FID. NO. 295-7	SUCURSAL TERRANOVA	No. DE CLIENTE 16701	DIAS DEL PERIODO (28) 1 AL 28 DE FEBRERO DE 2015
---------------------------------------	-----------------------	-------------------------	---

FOLIO	FECHA DE INICIO	FECHA DE VENCTO.	PLAZO	GAT NOMINAL**	GAT REAL***	TASA INTERES A <sup>1</sup>	CAPITAL	INTERES BRUTO	I.S.R. RETENIDO	INTERES NETO	CAPITAL + INTERES
11056859600	24/02/2015	25/02/2015	1 *	2.99	-0.62	2.9500%	3,237,908.39	265.33	0.00	265.33	3,238,173.72
11056907900	25/02/2015	26/02/2015	1 *	2.99	-0.62	2.9500%	819,944.74	67.19	0.00	67.19	820,011.93
11056908100	25/02/2015	26/02/2015	1 *	2.99	-0.62	2.9500%	501,412.34	41.09	0.00	41.09	501,453.43
11056908300	25/02/2015	26/02/2015	1 *	2.99	-0.62	2.9500%	4,192,606.29	343.56	0.00	343.56	4,192,949.85
11056908400	25/02/2015	26/02/2015	1 *	2.99	-0.62	2.9500%	5,348,581.78	438.29	0.00	438.29	5,349,020.07
11056908500	25/02/2015	26/02/2015	1 *	2.99	-0.62	2.9500%	8,909,521.36	730.09	0.00	730.09	8,910,251.45
11056908800	25/02/2015	26/02/2015	1 *	2.99	-0.62	2.9500%	3,238,173.72	265.35	0.00	265.35	3,238,439.07
11056961900	26/02/2015	27/02/2015	1 *	2.99	-0.62	2.9500%	820,011.93	67.20	0.00	67.20	820,079.13
11056962200	26/02/2015	27/02/2015	1 *	2.99	-0.62	2.9500%	501,453.43	41.09	0.00	41.09	501,494.52
11056962500	26/02/2015	27/02/2015	1 *	2.99	-0.62	2.9500%	4,192,949.85	343.59	0.00	343.59	4,193,293.44
11056962800	26/02/2015	27/02/2015	1 *	2.99	-0.62	2.9500%	5,349,020.07	438.32	0.00	438.32	5,349,458.39
11056963200	26/02/2015	27/02/2015	1 *	2.99	-0.62	2.9500%	3,238,439.07	265.37	0.00	265.37	3,238,704.44
11056963600	26/02/2015	27/02/2015	1 *	2.99	-0.62	2.9500%	8,910,251.45	730.15	0.00	730.15	8,910,981.60
11057010400	27/02/2015	02/03/2015	3	2.99	-0.62	2.9500%	820,079.13	0.00	0.00	0.00	820,079.13
11057010600	27/02/2015	02/03/2015	3	2.99	-0.62	2.9500%	501,494.52	0.00	0.00	0.00	501,494.52
11057010800	27/02/2015	02/03/2015	3	2.99	-0.62	2.9500%	4,193,293.44	0.00	0.00	0.00	4,193,293.44
11057010900	27/02/2015	02/03/2015	3	2.99	-0.62	2.9500%	5,349,458.39	0.00	0.00	0.00	5,349,458.39
11057011100	27/02/2015	02/03/2015	3	2.99	-0.62	2.9500%	3,238,704.44	0.00	0.00	0.00	3,238,704.44
11057011200	27/02/2015	02/03/2015	3	2.99	-0.62	2.9500%	8,910,981.60	0.00	0.00	0.00	8,910,981.60

### RESUMEN

RENDIMIENTO BRUTO	50,164.92	* = INVERSION VENCIDA ** = ANTES DE IMPUESTOS ***= LA GAT REAL ES EL RENDIMIENTO QUE OBTENDRIA DESPUES DE DESCONTAR LA INFLACION ESTIMADA	COMISIONES
I.S.R. RETENIDO (-)	0.00		0.00
RENDIMIENTO NETO	50,164.92		0.00





Bansi, S.A., Institución de Banca Múltiple, recibe tus consultas, reclamaciones o aclaraciones, a través de la Unidad Especializada de Atención a Usuarios (UNE), ubicada en Ave. Terranova No. 325, Fracc. Terranova, C.P. 44689, en Guadalajara, Jalisco, así como en cualquiera de nuestras sucursales u oficinas, o bien, en el correo electrónico [UNE@bansi.com.mx](mailto:UNE@bansi.com.mx), y en el teléfono 01 (33) 3648 4832.

Si estás inconforme con los datos que aparecen en tu estado de cuenta, te agradecemos que lo informes por escrito a la sucursal de la que eres cuentahabiente, dentro de los 90 días naturales contados a partir de la fecha de corte.

En caso de que no obtengas una respuesta satisfactoria, puedes acudir a la Comisión Nacional para la Protección y Defensa de los Usuarios de Servicios Financieros ([www.condusef.gob.mx](http://www.condusef.gob.mx), teléfono 01800 999 8080)

CLIENTE	SUCURSAL	No. DE CLIENTE	DIAS DEL PERIODO (28)
BANSI, S.A. FID. NO. 295-7	TERRANOVA	16701	1 AL 28 DE FEBRERO DE 2015

- SI EL DIA DE PAGO DEL CREDITO CORRESPONDE A UN DIA INHABIL BANCARIO, EL PAGO PODRA REALIZARSE SIN CARGO ADICIONAL AL SIGUIENTE DIA HABIL BANCARIO.
- SI SU CREDITO ES DE TASA DE INTERES VARIABLE, LOS INTERESES QUE SE GENEREN A SU CARGO, PUEDEN CAMBIAR Y, EN SU CASO, AUMENTAR ANTE UN AJUSTE EN LAS TASAS DE INTERES UTILIZADAS COMO REFERENCIA.
- SI SU CREDITO ESTA DENOMINADO EN [MONEDA EXTRANJERA] / [UDIS] SU PAGO PODRIA AUMENTAR ANTE UNA VARIACION EN EL TIPO DE CAMBIO.
- EL PAGO OPORTUNO QUE USTED REALICE DE SUS CREDITOS EN LAS FECHAS PACTADAS CON EL BANCO, LE PERMITIRA MANTENER UN HISTORIAL CREDITICIO SATISFACTORIO.
- CONTRATAR CREDITOS EN EXCESO A SU CAPACIDAD DE PAGO PUEDE AFECTAR SU PATRIMONIO Y SU HISTORIAL CREDITICIO.
- EL AVALISTA, OBLIGADO SOLIDARIO O COACREDITADO RESPONDERA COMO OBLIGADO PRINCIPAL FRENTE A LA ENTIDAD FINANCIERA.
- <sup>1</sup> LAS TASAS DE INTERESES SE ENCUENTRAN EXPRESADAS EN TERMINOS ANUALES SIMPLES Y EN PORCENTAJE.
- \* INCUMPLIR TUS OBLIGACIONES TE PUEDE GENERAR COMISIONES E INTERESES MORATORIOS.
- <sup>2</sup> ESTE PRODUCTO NO PAGA INTERES

La reproducción no autorizada de este comprobante constituye un delito en los términos de las disposiciones fiscales. Pago en una sola exhibición.

Conforme a lo establecido en la Ley de Protección al Ahorro Bancario y de acuerdo con la séptima etapa que conforma el Programa del Instituto para la Protección al Ahorro Bancario (IPAB), aplicable del 1 de enero del 2005 en adelante, los productos de depósitos y captación estarán garantizados por el IPAB hasta por un monto total equivalente a cuatrocientas mil unidades de inversión (UDIS) por cliente; las obligaciones garantizadas documentadas en títulos nominativos quedarán cubiertas siempre y cuando los títulos no hayan sido negociados. [www.ipab.org.mx](http://www.ipab.org.mx)

En Bansi protegemos tus datos personales, consulta nuestro Aviso de Privacidad en nuestra página de internet [www.bansi.com.mx](http://www.bansi.com.mx)

