



PARQUE
METROPOLITANO
DE GUADALAJARA



1° INFORME DE ACTIVIDADES:

Enero a Marzo

2021



ADMINISTRATIVO:



PARQUE
METROPOLITANO
DE GUADALAJARA



Capacitaciones:

En relación a este rubro no hemos dejado de asistir a las capacitaciones o talleres a los que somos convocados. En la mayoría de las ocasiones se desarrollan de manera virtual, siendo las siguientes las principales durante este periodo:

- “Mecanismos de identificación y atención a casos de violencia contra las mujeres desde la perspectiva de Derechos Humanos y género”.
- “Identificación y Prevención de Conflicto de Interés”.
- Modelo del “Plan de Trabajo de las Unidades de Igualdad de Género”.
- “Integración y Manejo Presupuestal”.

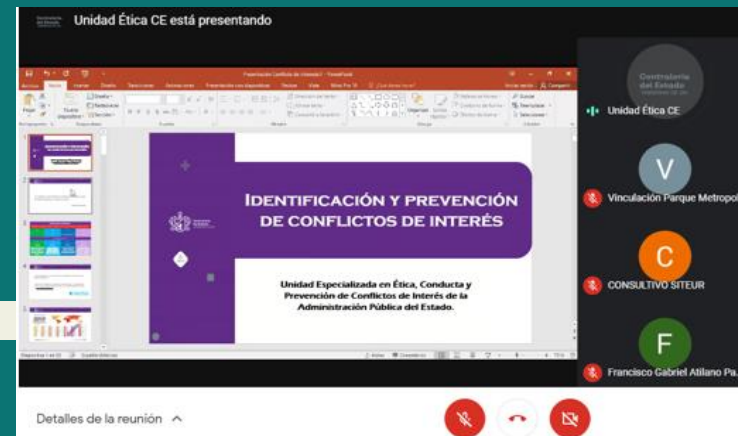



ADMINISTRATIVO:



Actualización del Plan Institucional y Reglamento Interno:

Para el caso del Plan Institucional nos es grato informarles que dicho documento fue publicado el pasado 20 de febrero del 2021, en el Periódico Oficial “El Estado de Jalisco”.

Por otra parte y en relación al Proyecto de Reglamento Interno del PMG, el mismo fue objeto de una nueva actualización, atendiendo de esta manera la indicación del Gobernador del Estado mediante acuerdo DIELAG ACU 084/2020, publicado en el Periódico Oficial “El Estado de Jalisco” el día 31 de diciembre del 2020, en el que instruye a las Dependencias de la Administración Pública Estatal para llevar a cabo la instalación de la “Unidad de Igualdad de Género”.

Se realizó dicha instalación, agregando al Proyecto el Capítulo VIII las funciones “De la Unidad de Igualdad de Género”. En esta modificación ya obtuvimos la aprobación por parte del Consejo de Administración del PMG en la pasada Sesión Ordinaria del mes de marzo, el visto bueno de la Secretaría de Medio Ambiente y Desarrollo Territorial (como cabeza de sector), de la Coordinación General Estratégica y Gestión del Territorio, así como de la Secretaría de Igualdad Sustantiva entre Mujeres y Hombres.



ADMINISTRATIVO:



PARQUE
METROPOLITANO
DE GUADALAJARA

Actualización del Plan Institucional y Reglamento Interno:

En la actualidad el Proyecto de Reglamento Interno se encuentra en proceso de revisión por parte de la Secretaría de la Hacienda Pública y la Secretaría de Administración, esperando en próximos días obtener el dictamen correspondiente para su posterior publicación.



PARQUE
METROPOLITANO
DE GUADALAJARA

REGLAMENTO INTERNO DEL ORGANISMO PÚBLICO
DESCENTRALIZADO DEL PODER EJECUTIVO
DEL ESTADO DE JALISCO DENOMINADO
"PARQUE METROPOLITANO DE GUADALAJARA"



www.parquemropolitano.com.mx





Plan de Gestión del PMG:

Desde el año 2019, fecha en la que fue celebrado el convenio de colaboración con la AMBU, nos propusimos participar en conjunto para obtener el premio “Green Flag Award”.

Derivado de ello surge la necesidad de realizar actualizaciones en los documentos institucionales, como son el Plan de Gestión, que dicho sea de paso, en el PMG ya existía data 2010. En ese mismo sentido se realizó la actualización del “Plan Institucional”, la elaboración de la **“Metodología para conocer el Desempeño Ambiental”**, el **“Plan Anual de Trabajo 2021”** y derivado de ellos finalmente surgió el **“Plan de Gestión del PMG”**.

Dichos documentos fueron compartidos y presentados al Consejo de Administración de manera breve, explicando el contenido de cada uno de ellos, en el que se invitó a participar al Ing. Armando Larios, jefe del Departamento Técnico Forestal, quién además apoyó en la elaboración de los mismos.

Por lo que hoy en día estamos en comunicación a través de la AMBU para darle seguimiento al trámite y cumplimiento de los requisitos para la obtención del Premio “Green Flag Award”.



ADMINISTRATIVO:



PARQUE METROPOLITANO DE GUADALAJARA

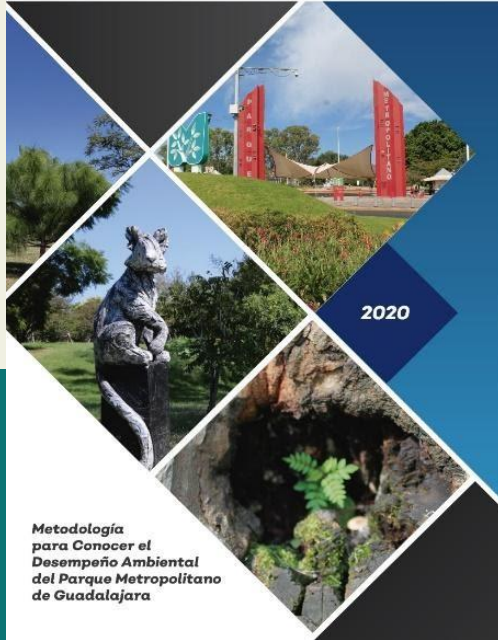

Metodología para Conocer el Desempeño Ambiental del Parque Metropolitano de Guadalajara



Plan Anual de Trabajo 2021 Parque Metropolitano de Guadalajara "PATmetro 2021"



PLAN DE GESTIÓN 2021 PARQUE METROPOLITANO DE GUADALAJARA

f Parque Metropolitano de Guadalajara (OFICIAL)

Parque.Metropolitano.GDL

www.parquemropolitano.com.mx





Uniformes personal de Guardaparques



El pasado mes de marzo logramos completar con un par de botas el uniforme de nuestro personal de Guardaparques, calzado que además de ser seguro para las actividades que ellos realizan, son de muy buen material y extraordinario diseño.

Presentamos a ustedes la nueva imagen de nuestro valioso equipo de Guardaparques, quienes de esta manera y desde el inicio del año 2021 dan la bienvenida y atención a nuestros usuarios y visitantes





ADMINISTRATIVO:



PARQUE
METROPOLITANO
DE GUADALAJARA

Uniformes personal de Guardaparques





ADMINISTRATIVO:



PARQUE
METROPOLITANO
DE GUADALAJARA

Servicio Social:

Durante este tiempo de pandemia, se han reincorporado algunos estudiantes que desde el año pasado decidieron resguardarse.

Es importante señalar que se realizan guardias estratégicas, para con ello cubrir los puntos en los que se requiere mayor apoyo, cuidando en todo momento la salud de los jóvenes estudiantes que hacen en el PMG una extraordinaria labor.

Y en el caso de las atenciones en los tramites que se requieren como son su incorporación, inicio de actividades o reportes, estas se realizan a través de correos electrónicos y por medio de citas cuando se requiere presencial.





JURÍDICO:



PARQUE
METROPOLITANO
DE GUADALAJARA

Transparencia e Información Pública:

Durante este periodo continuamos actualizando nuestro Portal de Transparencia y la Plataforma Nacional de Transparencia.

Además seguimos atendiendo puntualmente todas las solicitudes de información a través de INFOMEX.

transparencia.info.jalisco.gob.mx/transparencia/organismo/114

Parque Metropolitano de Guadalajara

Información fundamental

Artículo 8. Información fundamental - General
Es información fundamental, obligatoria para todos los sujetos obligados.

- I. La necesaria para el ejercicio del derecho a la información pública.
- II. La información sobre el marco jurídico aplicables al y por el sujeto obligado.
- III. La información sobre la planeación del desarrollo, aplicables al y por el sujeto obligado.
- IV. La información sobre la planeación estratégica gubernamental aplicables al y por el sujeto obligado.
- V. La información financiera, patrimonial y administrativa.
- VI. La información sobre la gestión pública.

CONTACTO Y UBICACIÓN DE LA UT
Lic. Jorge Alférez Escobar
Área Jurídica
transparenciapmg@hotmail.com
3673948590/91 ext. 115
Lun a Vie 8:00 a 15:00 hrs.

RENDICIÓN DE CUENTAS
Proyectos Estatales
Asesoría por secretarías y organismos públicos descentralizados
Nómina del ejecutivo
Gasto ejercido a partir del inicio de la presente administración

plataformadetransparencia.org.mx/web/guest/inicio

INICIAR SESIÓN

PLATAFORMA NACIONAL DE TRANSPARENCIA

Buscar en: Toda la plataforma

Aviso de suspensión temporal de términos y plazos

Icons: Information, Document, Chat

Total de solicitudes de Información del 01 de enero al 31 de marzo del 2021: 20



CALIDAD Y CONTROL:



PARQUE
METROPOLITANO
DE GUADALAJARA

COVID-19 / Etapas de Reapertura del Parque

Tal y como lo informamos en el trimestre anterior, hasta el mes de marzo nos encontramos en la “etapa C” del Plan Estratégico de Reapertura de Parques del AMG, en la que se encuentran abiertos algunos de los servicios que se ofrecen, como son:

- Servicios sanitarios.
- Alimentos y bebidas.
- Servicios recreativos excepto cine al aire libre.

Concesiones que siguen respetando las medidas establecidas para la prevención del contagio por COVID-19, además de encontrarse en todo momento sujetas a revisión para que se cumplan estrictamente.

En este momento podemos reportar sin novedad durante la realización de este proceso, ya que en la mayoría de los casos nuestros visitantes conocen las medidas y en algunas ocasiones nos expresan sus comentarios favorables cuando se realiza el filtro sanitario.



CALIDAD Y CONTROL:



PARQUE METROPOLITANO DE GUADALAJARA

COVID-19 / Reapertura del Parque





CALIDAD Y CONTROL:



PARQUE
METROPOLITANO
DE GUADALAJARA

COVID-19 / Reapertura del Parque

Por otro lado, el PMG opera al 50 % de su capacidad en cumplimiento a la etapa de reapertura en la que nos encontrábamos, por lo que las áreas comunes como son las estancias familiares, juegos infantiles, módulos de picnic y gimnasios permanecen cerradas por ser consideradas como áreas de mayor riesgo de contagio o transmisión del virus SARS-Cov-2.

Ha sido complejo el mantener dichas áreas fuera de uso, sin embargo son más las personas que respetan los acordonamientos y cuando se detecta alguna abierta de inmediato volvemos a acordonarla.

Plan Jalisco para la
**Reactivación
Económica**

Plan estratégico
Reapertura de parques

Actualización: Junio 2020.





CALIDAD Y CONTROL:



PARQUE METROPOLITANO DE GUADALAJARA

COVID-19 / Reapertura del Parque



AGENCIA DE Bosques Urbanos
ÁREA METROPOLITANA DE GUADALAJARA



PARQUE METROPOLITANO DE GUADALAJARA

Sistema de monitoreo con implementación de banderas de riesgo

sigue las medidas de seguridad sanitarias.

Simbología:

Bandera ROJA: A partir de este momento cerramos el parque para evitar riesgos de contagio.

Bandera AMARILLA: Para evitar aglomeraciones te sugerimos acudir otros parques y realizar visitas cortas (máximo 1 hora).

Bandera VERDE: Puedes visitarnos siguiendo las recomendaciones guarda tu distancia (5 mts) y utiliza cubrebocas en todo momento.

f Parque Metropolitano de Guadalajara (OFICIAL)

Instagram: Parque.Metropolitano.GDL



Bandera Verde



Bandera Amarilla



Bandera Roja



AGENCIA DE Bosques Urbanos
ÁREA METROPOLITANA DE GUADALAJARA



PARQUE METROPOLITANO DE GUADALAJARA



Participa en los Filtros Sanitarios.

Si asistes a los parques y bosques de la ciudad,

no bajes la guardia

sigue las medidas de seguridad sanitarias.



AGENCIA DE Bosques Urbanos
ÁREA METROPOLITANA DE GUADALAJARA



PARQUE METROPOLITANO DE GUADALAJARA



Realiza visitas cortas (estancia no mayor a 1 hora).

Si asistes a los parques y bosques de la ciudad,

no bajes la guardia

sigue las medidas de seguridad sanitarias.





CALIDAD Y CONTROL:



PARQUE
METROPOLITANO
DE GUADALAJARA

INCIDENTES ATENDIDOS POR GUARDAPARQUES:

Durante este primer periodo vacacional de primavera es cuando recibimos mayor número de visitantes, intentando en todo momento no exceder el límite máximo permitido por el “Sistema de Monitoreo con Implementación de Banderas de Riesgo”, durante la actual contingencia sanitaria.



Y a mayor número de usuarios, mayor se hace necesaria la atención por parte de nuestro personal de Guardaparques, quienes apoyaron atendiendo servicios como lo son: curaciones menores, tales como raspaduras o caídas, altas y bajas de presión, entre otros. Reportando estos tres meses sin mayor novedad.





CALIDAD Y CONTROL:



**PARQUE
METROPOLITANO
DE GUADALAJARA**

COVID-19 / Disposiciones Internas.

Durante este trimestre no hemos bajado la guardia, seguimos respetando de manera estricta las medidas sanitarias, algunas de ellas son:

- ✓ Aislamiento del personal de riesgo (28 colaboradores), mismos que desde el inicio de la pandemia se encuentran aislados de manera preventiva.
- ✓ Elaboración de guardias presenciales.
- ✓ Implementación de filtros sanitarios previo y durante de la jornada laboral.
- ✓ Aplicación de protocolos como medidas preventivas priorizando el trabajo a distancia y la no concentración de personas, la desinfección constante de las áreas comunes de trabajo.
- ✓ Limpieza y desinfección de vehículos, herramientas, oficinas administrativas, almacenes y bodegas antes, durante y después de las jornadas.
- ✓ Elaboración de informes semanales de actividades de todas las áreas que conforman el parque a efecto de monitorear y evaluar los avances.



CALIDAD Y CONTROL:



PARQUE METROPOLITANO DE GUADALAJARA

COVID-19 / Disposiciones Internas.





COVID-19 / Limpieza y desinfección de las áreas comunes del Parque

En cuanto a limpieza y desinfección se refiere, sobre todo en el uso de áreas comunes, maquinaria y equipo, ya se realizan de manera cotidiana y permanente. Se ha vuelto una costumbre llegar a cada oficina administrativa y tomar gel antibacterial o incluso limpiar las áreas que usamos o dejamos de usar.

El cuidarnos entre nosotros ya se ha vuelto una acción que todos respetamos y priorizamos.





CALIDAD Y CONTROL:



PARQUE METROPOLITANO DE GUADALAJARA

COVID-19 / A la fecha

Seguimos instalando de manera permanente filtros sanitarios móviles en los accesos principales al parque y en las áreas de mayor afluencia.

Por nuestra parte seguiremos haciendo todo lo necesario para cuidar la salud de nuestros colaboradores, visitantes y usuarios durante su permanencia en este lugar.





Cortes de energía eléctrica

En otro tema El Centro Nacional de Control de Energía mediante comunicado publicado en la página del Gobierno del Estado, informó a la Comisión Reguladora de Energía de manera oficial las condiciones de riesgo durante los cortes de carga rotativos y aleatorios en la ZMG, debido al aumento de demanda vespertina y nocturna en el Sistema Interconectado Nacional y a la indisponibilidad de generación suficiente para cubrir las regiones del norte y noreste del País.

Este Organismo en coordinación con la AMBU realizó un Plan De Contingencia en caso de interrupción del suministro de energía eléctrica, en el que desde que se tuvo conocimiento de la situación se apagaron las cargas prescindibles como: aireadores, cargas de vehículos eléctricos, entre otros. Que no fueran de momento necesarios ya que el día 16 de febrero se anunció que sería una interrupción de aproximadamente 5 horas de 18:00 a 23:00 horas.

También se programó el perifoneo implementado haciendo de conocimiento a los visitantes de este comunicado, solicitando su apoyo para abandonar las instalaciones antes del cierre del PMG, mismo que con este motivo fue programado 30 minutos antes.

Además se establecieron las medidas en caso de haber una interrupción dentro de ese horario o días posteriores, mismo que se hizo de conocimiento a todo el personal, en especial al área de Guardaparques.



CALIDAD Y CONTROL:



PARQUE METROPOLITANO DE GUADALAJARA

Cortes de energía eléctrica

Obtuvimos buena respuesta y apoyo por parte de nuestros visitantes, quienes la mayoría al conocer el aviso y las medidas, abandonaron las instalaciones, llevándose a cabo el protocolo de manera satisfactoria.





VINCULACIÓN Y GESTIÓN:



PARQUE
METROPOLITANO
DE GUADALAJARA

Eventos: Exposición gráfica / Cultura Zapopan



Desde el pasado mes de noviembre del 2020 tenemos la exposición gráfica del “Proyecto Escucha Mi Voz”, bajo el tema “biodiversidad” organizada por el Ayuntamiento de Zapopan.

Actualmente podemos disfrutar de la exposición en la explanada de la “Plaza Torres Rojas” y se encontrará en exhibición hasta el próximo 02 de mayo del 2021.

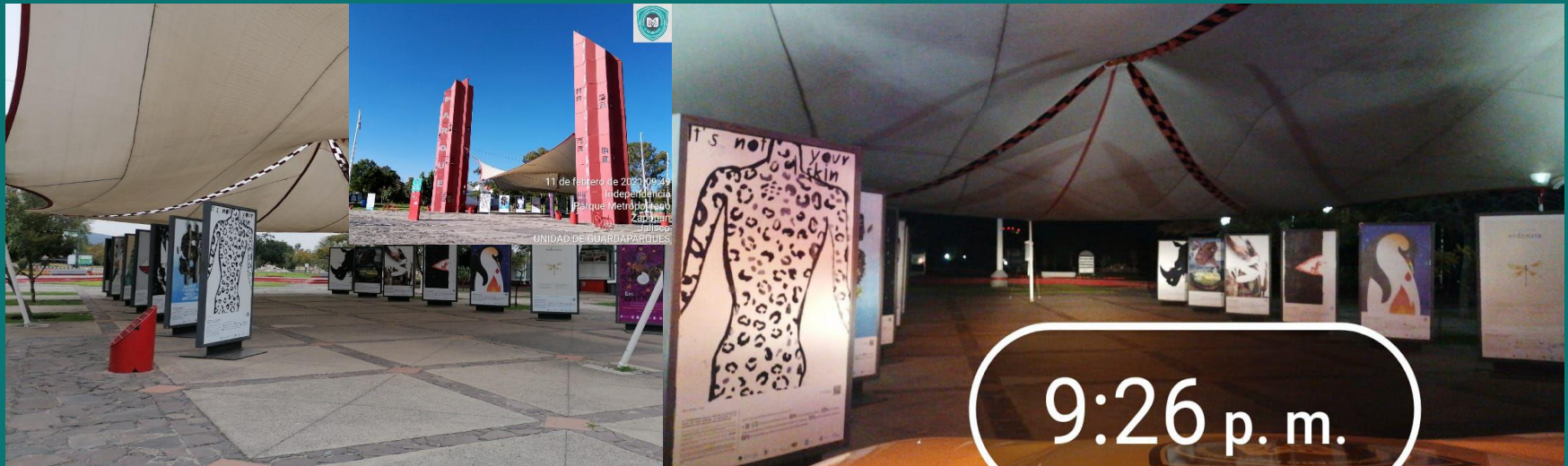



VINCULACIÓN Y GESTIÓN:



PARQUE
METROPOLITANO
DE GUADALAJARA

Eventos:



Luego de la reapertura de Parques, en la actualidad los únicos eventos que se encuentran autorizados durante esta contingencia sanitaria son: toma de videos y fotografías escolares, sociales y comerciales. Desde luego aunque sean actividades autorizadas, estas tienen restricciones, como lo es el número máximo de asistentes, sana distancia, etc., además cumplir con los protocolos sanitarios que ya conocemos.



Durante este periodo se llevaron a cabo:

8 fotografías sociales y escolares
6 videos comerciales y escolares

Eventos masivos o de concentración de personas se encuentran aún suspendidos de manera temporal.



OPERATIVO:



PARQUE
METROPOLITANO
DE GUADALAJARA

Mantenimiento General: Limpieza

Una de nuestras prioridades es la de mantener un parque limpio y ordenado, siendo esta una actividad que siempre tenemos cubierta y que además requiere intervención constante.

Es por ello que al inicio de cada turno la cuadrilla de limpieza inicia con el vaciado de tambos, papeleo general y cada semana hacemos un viaje al vertedero de “Picachos” para dejar nuevamente limpia la unidad.





OPERATIVO:



Mantenimiento General:

En este rubro, el mantenimiento general no ha tenido ninguna interrupción en las actividades durante el periodo de contingencia actual, a pesar de no contar todavía con el total del personal operativo.

Este trimestre hemos logrado mantener el parque en buenas condiciones, desde luego son necesarias las manos que nos faltan para mantener este espacio en las mejores condiciones para uso y disfrute de las familias, sin embargo el personal que se encuentra activo ha hecho su mayor esfuerzo, motivo por el que aprovechamos para reconocer y felicitar a todos ellos.

Las actividades como: papeleo, riego terciado y con pipa, podas, desbrozado, albañilería, soldadura, pintura, entre otras, son una constante y nos permiten que el parque se encuentre como lo aprecian ahora, limpio y digno para todos.

Mantenimiento General:





OPERATIVO:



PARQUE METROPOLITANO DE GUADALAJARA

Mantenimiento General:





OPERATIVO:



PARQUE METROPOLITANO DE GUADALAJARA

Mantenimiento General:





OPERATIVO:



**PARQUE
METROPOLITANO
DE GUADALAJARA**

Mantenimiento General: Instalación de caucho en módulo de juegos infantiles a un costado del Lago.





OPERATIVO:



**PARQUE
METROPOLITANO
DE GUADALAJARA**

Mantenimiento General: Instalación de caucho en módulo de juegos infantiles a un costado del Lago.





OPERATIVO:



PARQUE
METROPOLITANO
DE GUADALAJARA

Tandeos de agua

Debido a la escasez de agua en la “Presa Calderón”, que abastece el 14% de la zona metropolitana de Guadalajara, el Sistema Intermunicipal de Agua Potable y Alcantarillado (SIAPA) inició desde a finales del mes de febrero con tandeos de agua potable en algunas colonias. Siendo la colonia “La Estancia” (colonia en la que se encuentra el PMG), una de las que estaría sujeta a estas estrategias.

Por lo que nos vimos en la necesidad de solicitar apoyo a esa misma institución para que nos dieran oportunidad de ir a cargar nuestra pipa a la toma de agua potable más cercana, para de esta manera cubrir con las necesidades básicas.

Apoyo que fue favorable, por lo que cada que se requiere hacemos un viaje a cargar nuestra pipa de agua, brindando así de manera ininterrumpida el servicio sanitario para el uso de nuestros visitantes.

También hemos aprovechado para concientizar a nuestros colaboradores, concesionarios y usuarios, sobre la importancia de cuidar este importante líquido vital y más ahora en la pandemia actual que sabemos lo necesario que es mantener limpias las manos.

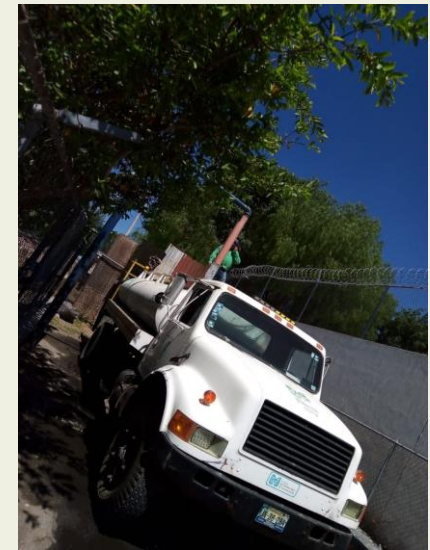



OPERATIVO:



**PARQUE
METROPOLITANO
DE GUADALAJARA**

Tandeos de agua





OPERATIVO:



PARQUE
METROPOLITANO
DE GUADALAJARA

Campaña Prevención del Dengue / Fumigación:

Por otro lado, el pasado mes de marzo recibimos el apoyo por parte de la “Secretaría de Salud”, a través de su personal brigadista, quienes hicieron varias visitas, así como recorridos en general por el Parque, para la correspondiente revisión de los puntos húmedos del PMG, con el objetivo de realizar una pronta detección y prevención de las enfermedades transmitidas por los mosquitos conocidos como “dengue, zika y chikungunya”.

Dicho trabajo concluyó luego de 3 días seguidos y esto formó parte de su campaña de prevención, previo al inicio del periodo vacacional de primavera.

Al finalizar realizaron la correspondiente fumigación y aplicación de producto a base de cloro en las áreas que pudieran ser riesgo de generación de larvas. Desde luego seguimos teniendo el mayor cuidado a las recomendaciones, haciendo revisión y limpieza constante, evitando de esta manera los criaderos de mosquitos.



OPERATIVO:



PARQUE METROPOLITANO DE GUADALAJARA

Campaña Prevención del Dengue / Fumigación:





OPERATIVO:



PARQUE
METROPOLITANO
DE GUADALAJARA

Parque Vehicular:



En cuanto al parque vehicular se refiere, podemos decir que durante este trimestre se han desarrollado adecuadamente los trabajos de mantenimiento preventivo a las unidades. Lo que nos ha permitido trabajar con la totalidad de vehículos sin que en este tiempo se haya encontrado algún desperfecto de gran importancia.





OPERATIVO:



**PARQUE
METROPOLITANO
DE GUADALAJARA**

Mantenimiento: Arbolado

Una de las mayores riquezas con las que cuenta el PMG es su masa forestal, es por ello que en cada una de las atenciones o tratamiento, se requiere de un diagnostico preliminar realizado por el experto en manejo de arbolado, esto se realiza desde el trabajo que aparenta ser mas sencillo hasta el mas complejo, siempre buscando la preservación y cuidado especial de cada especie.



Podas sanitarias: 15

Ramas desgajadas: 26

Árboles caídos: 0

Levantamiento de follaje: 29

Derribo de árboles secos: 13



OPERATIVO:



PARQUE
METROPOLITANO
DE GUADALAJARA

Planta de Tratamiento de Aguas Residuales, Lago y Sistema de Riego:

Los trabajos sobresalientes de este periodo fueron:

- Limpieza del cárcamo.
- Mantenimiento preventivo a sistemas de bombeo.
- Cambio de válvulas dañadas.
- Adaptaciones al Sistema de riego.
- Reposición de aspersores de riego.
- Reparación de bombas y fugas de agua.
- Limpieza manual lago.





OPERATIVO:



**PARQUE
METROPOLITANO
DE GUADALAJARA**

Planta de Tratamiento de Aguas Residuales, Lago y Sistema de Riego:





OPERATIVO:



PARQUE METROPOLITANO DE GUADALAJARA

Planta de Tratamiento de Aguas Residuales, Lago y Sistema de Riego:





PARQUE
METROPOLITANO
DE GUADALAJARA

Consejo de Administración:

- PARQUE METROPOLITANO DE GUADALAJARA
- SECRETARIA DE MEDIO AMBIENTE Y DESARROLLO TERRITORIAL
- SECRETARÍA DE LA HACIENDA PÚBLICA
- SECRETARIA DE INFRAESTRUCTURA Y OBRA PÚBLICA
- SECRETARIA DE TURISMO
- SECRETARIA DE BIENESTAR
- AYUNTAMIENTO DE GUADALAJARA
- AYUNTAMIENTO DE ZAPOPAN
- CENTRO BANCARIO DE JALISCO
- CAMARA NACIONAL DE COMERCIO SERVICIOS Y TURISMO DE GUADALAJARA
- CONSEJO DE CAMARAS INDUSTRIALES DE JALISCO
- ASOCIACIÓN DE HOTELES DE JALISCO A.C.



#SomosPMG

¡Gracias!