

NOMBRE DEL PROYECTO

Construcción de drenaje pluvial en Tototlan, localidad Tototlan, asentamiento Adolfo Lopez Mateos

Estado (2 dígitos)	14	Fecha de Verificación	Día	Mes	Año
Municipio (3 dígitos)	105		15	12	2020
Nombre de la Localidad	Tototlan	Tipo de Obra	Fondo		
Clave de la Localidad	141050001		Directa	FISDMF	
No AGEB (13 dígitos)	1410500010080	Complementaria	FISE		

Contribución a la Pobreza (carencia)	Fase de la Obra (Verificación)	Inicio		Fecha	Sistema MIDS	Sistema SRFT
		Proceso			Folio	Folio
		Terminada	x		12/12/2020	242565
Acceso a Servicios de Salud						
Rezago Educativo			Zona de Atención Prioritario (ZAP)		No. De Acciones	
Carencia Alimentaria			Localidad 2 grados de rezago social alto		Unidad	Cantidad
No Aplica	x		Acreditación de pobreza extrema (APE)		lote	2

Construcción de vivienda		Planta Potabilizadora	Ciclistas			
Techo	Vivienda	Drenaje	Camino/Carretera	Urbanización	Hospital, Centro de Salud, Unidad Médica, Dispensario	
Muro		Red Agua Potable	Comedor Comunitario			Salud
Piso		Cárcamo	Alumbrado Público			
Sanitario		Planta Tratamiento	Calle	Educación		
Cuarto		Pozo	Guarnición/Banqueta			
Cisterna		Alcantarillado	Pavimentación			
Electrificación		Línea de Conducción	Señalética	Puentes	Otros	
Costo del Proyecto						
Aportación FISDMF o FISE	Otra Fuente Federal	Fuente Estatal	Fuente Municipal	Otros	Costo Total	
\$ 30,254.00					\$ 30,254.00	

Pág. 2/2

Fotografías de la Obra



x	Sí		No	¿Existe Comité Comunitario que avale la obra?
	Sí	x	No	¿Existen inconformidades de los habitantes por la obra?
	Sí	x	No	A su parecer, ¿Requiere la obra de algún estudio de impacto de medio ambiente?
x	Regular		Irregular	¿En qué tipo de asentamiento está ubicada la obra?

Mapa de Ubicación Geográfica de la Obra

Mapa de Ubicación Específico

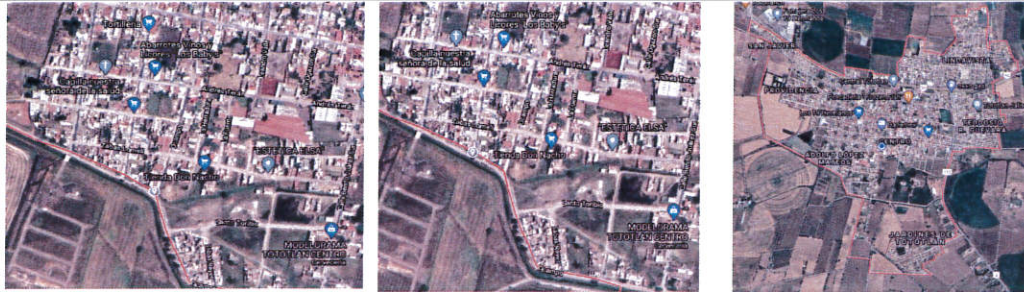

Google Maps Link

<https://www.google.com.mx/maps/place/Tototlan,+Jalisco/@20.5373593,-102.797136,387m/data=!3m1!1e3!4m5!3m4!1s0x842ed5ed653afd8b:0x777c2f93c8faab21!8m2!3d20.5445747!4d-102.7875285>

Referencias

la obra se localiza en la calle ocampo y calle rayon pegado al bordo en la clonía Adolfo Lopez Mateos en la cabecera municipal DE Tototlan, Jalisco.

Reporte de Incidencias

Enlace FAIS

	Nombre	Arq. Igor Hernandez Fonseca
	Puesto	Director de Obras Públicas
	Firma	

