



NOMBRE DEL PROYECTO: CONSTRUCCION DE RED DE AGUA POTABLE EN LA CALLE SABAS REYES DE LA COLONIA EL TAJO EN LA CABECERA MUNICIPAL

ESTADO	JALISCO
MUNICIPIO	TOTOTLAN
NOMBRE DE LA LOCALIDAD	TOTOTLAN
CLAVE DE LA LOCALIDAD	141050001
NO. AGEB	1410500010080

CONTRIBUCIÓN A LA POBREZA (CARENCIA)	
SERVICIOS BÁSICOS DE LA VIVIENDA	X
CALIDAD Y ESPACIOS EN LA VIVIENDA	
ACCESO A SERVICIOS DE SALUD	
REZAGO EDUCATIVO	
CARENCIA ALIMENTARIA	
NO APLICA	

FASE DE LA OBRA (VERIFICACIÓN)	INICIO	02/07/2018
	EN PROCESO	
	TERMINADA	X
ZONA (FOCALIZACIÓN)	ZONA DE ATENCIÓN PRIORITARIA (ZAP)	X
	LOCALIDAD 2 GRADOS DE REZAGO SOCIAL MÁS ALTO	
	ACREDITACIÓN DE POBREZA EXTREMA (APE)	

FECHA	28/09/2018
-------	------------

TIPO DE OBRA (RUBRO)

TIPO DE OBRA (RUBRO)	AGUA Y SANEAMIENTO	URBANIZACIÓN	CAMINO / CARRETERA	SALUD	HOSPITAL, CENTRO DE SALUD, UNIDAD MÉDICA, DISPENSARIO		
			COMEDOR COMUNITARIO				
			ALUMBRADO PÚBLICO				
			CALLE				
			GUARNICIÓN Y BANQUETA				
			PAVIMENTACIÓN				
			SEÑALÉTICA				
			VIVIENDA		TECHO	EDUCACIÓN	AULA, COMEDOR, SANITARIO
					MURO		
					PISO		
OTROS	RED AGUA POTABLE	SALUD	OTROS				
	DRENAJE						
	CÁRCAMO						
	PLANTA TRATAMIENTO						
	POZO						
	ALCANTARILLADO						
OTROS	LÍNEA CONDUCCIÓN	OTROS	OTROS				

FOTOGRAFÍAS DE LA OBRA

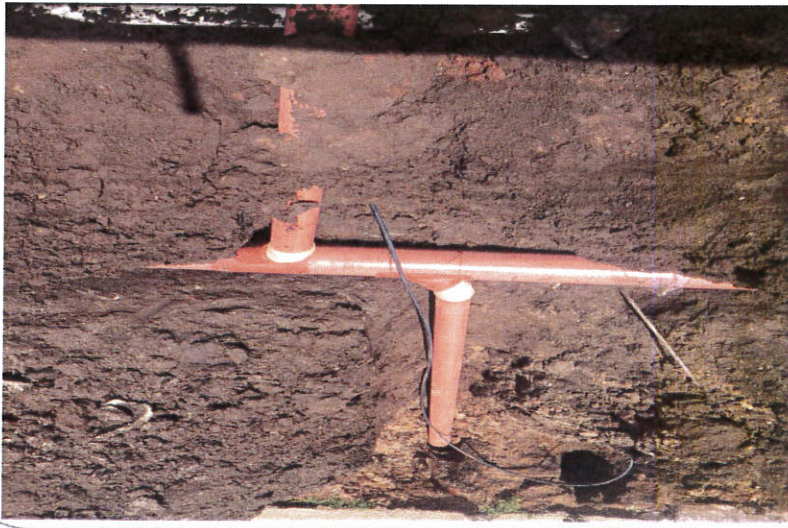

APORTACIÓN FISIMDF O FISE	\$ 116,608.68
OTRA FUENTE FEDERAL	\$
FUENTE ESTATAL	\$
FUENTE MUNICIPAL	\$
OTROS	\$
COSTO TOTAL	\$ 116,608.68

NO. DE ACCIONES	115
UNIDAD	ML
CANTIDAD	

SISTEMA MIDS	203478
FOLIO	
SISTEMA SFU	

FECHA DE VERIFICACIÓN	DÍA	31
	MES	10
	AÑO	2018
TIPO DE OBRA	DIRECTA	X
	COMPLEMENTARIA	
FONDO	FISMDF	X
	FISE	

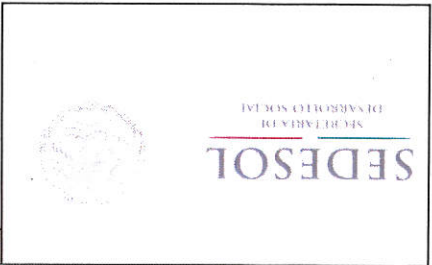

CÉDULA DE VERIFICACIÓN Y SEGUIMIENTO DE OBRA

¿EXISTE COMITÉ COMUNITARIO QUE AVALE LA OBRA?	NO
¿EXISTEN INCONFORMIDADES DE LOS HABITANTES POR LA OBRA?	NO
A SU PARECER, ¿REQUIERE LA OBRA DE ALGÚN ESTUDIO DE IMPACTO AL MEDIO AMBIENTE?	X NO
¿EN QUÉ TIPO DE ASENTAMIENTO ESTÁ UBICADA LA OBRA?	IRREGULAR

X	SI	SI	SI	REGULAR
	NO	NO	NO	IRREGULAR

MAPA DE UBICACIÓN GEOGRÁFICA DE LA OBRA

MAPA DE UBICACIÓN ESPECÍFICA



<https://www.google.com/maps/@20.5357907,-102.7962307,346m/data=!3m1!1e3>

GOOGLE MAP LINK

REFERENCIAS (Ubicar colonia, poblado, rancharía, calle, paralelas, lugares de referencia, etc.)
 LA OBRA SE LOCALIZA EN LA CALLE SABAS REYES DE LA COLONIA EL TAJO EN LA CABECERA MUNICIPAL, DEL MUNICIPIO DE TOTOTLAN JALISCO.

REPORTE DE INCIDENCIAS

ENLACE FAIS

NOMBRE: ING. RICARDO RODRIGUEZ SANCHEZ

FIRMA: