

"Año del Centenario de la Promulgación de la  
Constitución Política de los Estados Unidos Mexicanos"

Ocotlán, Jal., 15 de ENE del 2018  
Oficio: AO/012/18  
Asunto: Envío Facturas

C. J Refugio Velázquez Vallin  
Presidente Municipal  
H. Ayto. Juanacatlan  
Independencia No. 1  
Juanacatlan, Jal.

Anexo al presente envié a usted, Facturas por concepto de Energía Eléctrica de los ciclos 77 y 80 correspondientes al mes de DIC, cuya fecha de vencimiento son los días 09 y 11 de ENE del presente, a continuación se detallan:

Nº DE CUENTA	TARIFA	Nº DE SERVICIO	NOMBRE	IMPORTE
77DX03E260010005	5	457951101770	AVENIDA CORONA 1	\$ 398.00
77DX03E260010010	5	457981201132	AVENIDA CORONA FTE 15	\$ 261.00
80DX03E260010005	5	457790600142	AVENIDA IRRIGACION 22	\$ 10,675.00
			<b>TOTAL .. . . . . .</b>	<b>\$ 11,334.00</b>

Así mismo, le recordamos que su pago lo recibiremos en efectivo, con cheque certificado o de caja, tarjeta de credito o debito. En caso de existir alguna duda, le pedimos comunicarse al teléfono 01(376) 73 7 15 78.

*DIC 17*

Atentamente

  
**Ing. Mario Carrillo Cervantes**  
Superintendente CFE Suministro Basico  
Zona Ciénega

**MUNICIPIO DE JUANACATLAN JALIS**

AVENIDA CORONA 1  
 MIRAFLORES  
 MIRAFLORES, JAL.  
 C.P. 45990

**TOTAL A PAGAR:**

**\$398.00**

(TRESCIENTOS NOVENTA Y OCHO PESOS 00/100 M.N.)

**NO. DE SERVICIO (RMU):** 45990 95-11-09 XAXX-010101 001 CFE

**PERIODO FACTURADO:** 24 NOV 17 - 26 DIC 17

**TARIFA:** APBT

**NO. MEDIDOR:** 647YY3

**MULTIPLICADOR:** 1

**FECHA LÍMITE DE PAGO:** 08 ENE 18

**CARGA CONECTADA kW:** 0

**DEMANDA CONTRATADA kW:** 0

**CORTE A PARTIR:** 09 ENE 18

Concepto	No. medidor	Lectura actual		Lectura anterior		Diferencia	Totales
		Medida ●	Estimada ●	Medida ●	Estimada ●		
kWh	647YY3		1944		1944	0	0

Mes	Días de mes	Consumo prom. diario	Energía kWh	Precios \$/kWh	Importe (MXN)

Mes	Factor de proporción	Demanda máxima \$/kW	Precios \$/kW	Importe (MXN)	Factor de potencia

Costo de la energía en el mercado					Desglose del importe a pagar	
Concepto	\$	\$/kW	\$/kWh	Importe (MXN)	Concepto	Importe (MXN)
Suministro	49.45	0	0	49.45	Cargo Fijo	49.45
Distribución	0	0	95.7	95.7	Energía	293.62
Transmisión	0	0	12.17	12.17	Subtotal	343.07
CENACE	0	0	0.56	0.56	IVA 16%	54.89
Energía	0	0	117.5	117.5	Facturación del Periodo	397.96
Capacidad	0	0	67.26	67.26	Adeudo Anterior	343.88
SCnMEM	0	0	0.43	0.43	Su Pago	-343.00
<b>Total</b>	<b>49.45</b>	<b>0.00</b>	<b>293.62</b>	<b>343.07</b>	<b>Total</b>	<b>\$398.84</b>

¿En qué podemos ayudarte?



Fecha, hora y lugar de impresión: 26 DIC 17 17:48:50 hrs. Miguel Morales 277 Santuario Poncitlan Poncitlan Jalisco Mexico 45950

El Gobierno Federal trabaja contra la impunidad, con tu ayuda fortalecemos la lucha. Secretaría de la Función Pública quejas y denuncias al Teléfono: 01-800-2000-3000

45990 95-11-09 XAXX-010101 001 CFE

01 457951101770 180108 000000398 1



NÚMERO DE SERVICIO (RMU):



77DX03E260010005

CLAVE DE ENVÍO:

Correos

**TOTAL A PAGAR:**

**\$398.00**

(TRESCIENTOS NOVENTA Y OCHO PESOS 00/100)

CUENTA:

88

## Consumo histórico kWh

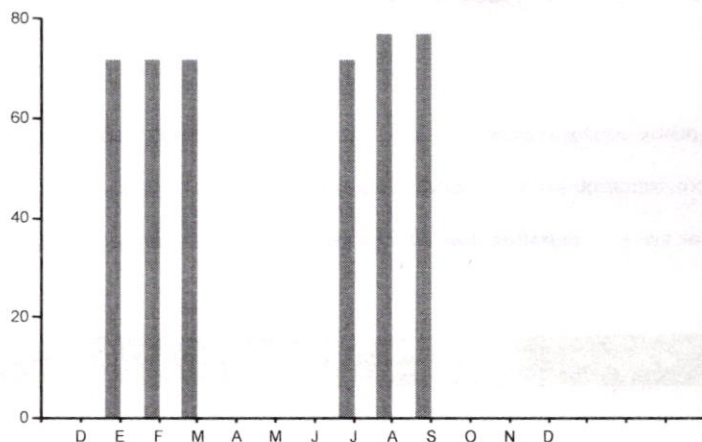

kWh

■ Energía ■ Demanda

kW

Periodo	Demanda máxima kW	Consumo total kW	Factor Potencia %	Factor Carga %	Precio medio (MXN)
DIC 16		0			0.0000
ENE 17		72			3.7600
FEB 17		72			3.7779
MAR 17		72			3.7960
ABR 17		0			0.0000
MAY 17		0			0.0000
JUN 17		0			0.0000
JUL 17		72			3.8700
AGO 17		77			3.8890
SEP 17		77			3.9079
OCT 17		0			0.0000
NOV 17		0			0.0000
DIC 17		0			0.0000

Instancias y recursos a disposición de los usuarios para atender quejas:

**SENER**  
SECRETARÍA DE ENERGÍA



**CFE** / *Suministrador de Servicios Básicos.*

**PROFECO**  
PROCURADURÍA FEDERAL  
DEL CONSUMIDOR

**CRE**  
COMISION  
REGULADORA  
DE ENERGIA

Conoce los servicios de los diferentes suministradores:

<http://usuariocalificado.cre.gob.mx/UsuarioCalificado/ListadoSuministrador>

Nuestro compromiso es seguir conectados contigo. **CFE-contigo**

¿En qué podemos ayudarte?

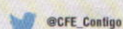
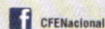

**MUNICIPIO DE JUANACATLAN JALIS**

AVENIDA CORONA FTE 15  
 MIRAFLORES  
 MIRAFLORES, JAL.  
 C.P. 45990

**TOTAL A PAGAR:**

**\$261.00**

(DOSCIENTOS SESENTA Y UN PESOS 00/100 M.N.)

**NO. DE SERVICIO (RMU):** 45990 98-08-07 XAXX-010101 001 CFE

**PERIODO FACTURADO:** 24 NOV 17 - 26 DIC 17

**TARIFA:** APBT **NO. MEDIDOR:** G916AB **MULTIPLICADOR:** 1 **FECHA LÍMITE DE PAGO:** 08 ENE 18

**CARGA CONECTADA kW:** 0 **DEMANDA CONTRATADA kW:** 0 **CORTE A PARTIR:** 09 ENE 18

Concepto	No. medidor	Lectura actual		Lectura anterior		Diferencia	Totales
		Medida ●	Estimada ●	Medida ●	Estimada ●		
kWh	G916AB	0	0	0	0	0	0
	68TH91 Ret	763		763		0	0

Mes	Días de mes	Consumo prom. diario	Energía kWh	Precios \$/kWh	Importe (MXN)

Mes	Factor de proporción	Demanda máxima \$/kW	Precios \$/kW	Importe (MXN)	Factor de potencia

Costo de la energía en el mercado					Desglose del importe a pagar	
Concepto	\$	\$/kW	\$/kWh	Importe (MXN)	Concepto	Importe (MXN)
Suministro	49.45	0	0	49.45	Cargo Fijo	49.45
Distribución	0	0	57.42	57.42	Energía	176.17
Transmisión	0	0	7.3	7.3	Subtotal	225.62
CENACE	0	0	0.34	0.34	IVA 16%	36.09
Energía	0	0	70.5	70.5	Facturación del Periodo	261.71
Capacidad	0	0	40.35	40.35	Adeudo Anterior	206.20
SCnMEM	0	0	0.26	0.26	Su Pago	-206.00
<b>Total</b>	<b>49.45</b>	<b>0.00</b>	<b>176.17</b>	<b>225.62</b>	<b>Total</b>	<b>\$261.91</b>

¿En qué podemos ayudarte?



Fecha, hora y lugar de impresión: 28 DIC 17 17:48:50 hrs. Miguel Montes 277 Santuario Poncitlan Poncitlan Jalisco Mexico 45950

El Gobierno Federal trabaja contra la impunidad, con tu ayuda fortalecemos la lucha. Secretaría de la Función Pública quejas y denuncias al Teléfono: 01-800-2000-3000



NÚMERO DE SERVICIO (RMU):

45990 98-08-07 XAXX-010101 001 CFE  
**01 457981201132 180108 000000261 6**



77DX03E260010010

CLAVE DE ENVÍO:

Correos

**TOTAL A PAGAR:**

**\$261.00**

(DOSCIENTOS SESENTA Y UN PESOS 00/100 M.N.)

CUENTA:

89