

NOMBRE DEL PROYECTO

Mantenimiento de infraestructura agrícola camino sacacosechas en Tototlan, Localidad La Loma

Estado (2 dígitos)	14	Fecha de Verificación	Día	Mes	Año
Municipio (3 dígitos)	105		15	12	2020
Nombre de la Localidad	Tototlan	Tipo de Obra	Fondo		
Clave de la Localidad	141050166		Directa <input type="checkbox"/> Complementaria <input checked="" type="checkbox"/>	FISDMF <input type="checkbox"/>	FISE <input checked="" type="checkbox"/>
No AGEB (13 dígitos)					

Contribución a la Pobreza (carencia)

Servicios Básicos en la Vivienda	
Calidad y Espacios en la Vivienda	
Acceso a Servicios de Salud	
Rezago Educativo	
Carencia Alimentaria	
No Aplica	x

Fase de la Obra (Verificación)

Inicio		Fecha	Sistema MIDS	Sistema SRFT
Proceso			Folio	Folio
Terminada	x		12/12/2020	242186
Zona (Focalización)	Zona de Atención Prioritario (ZAP)		No. De Acciones	
	Localidad 2 grados de rezago social alto		Unidad	Cantidad
	Acreditación de pobreza extrema (APE)		ml	5000

Construcción de vivienda		Planta Potabilizadora	Ciclopistas		
Techo	Vivienda	Drenaje	Camino/Carretera	Hospital, Centro de Salud, Unidad Médica, Dispensario	
Muro		Red Agua Potable	Comedor Comunitario		Salud
Piso		Cárcamo	Alumbrado Público		
Sanitario		Planta Tratamiento	Calle		
Cuarto		Pozo	Guarnición/Banqueta	Aula, Comedor, Sanitario	
Cisterna		Alcantarillado	Pavimentación		Educación
Electrificación		Línea de Conducción	Señalética	Puentes	
Urbanización					
Costo del Proyecto					
Aportación FISDMF o FISE	Otra Fuente Federal	Fuente Estatal	Fuente Municipal	Otros	Costo Total
\$ 286,442.00					\$ 286,442.00

Pág. 2/2

Fotografías de la Obra



x	Sí		No	¿Existe Comité Comunitario que avale la obra?
	Sí	x	No	¿Existen inconformidades de los habitantes por la obra?
	Sí	x	No	A su parecer, ¿Requiere la obra de algún estudio de impacto de medio ambiente?
x	Regular		Irregular	¿En qué tipo de asentamiento está ubicada la obra?

Mapa de Ubicación Geográfica de la Obra

Mapa de Ubicación Específico

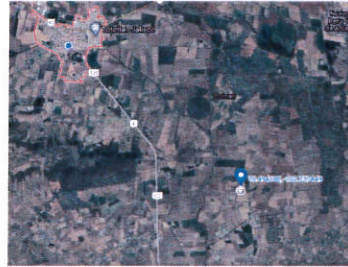

Google Maps Link

<https://www.google.com.mx/maps/place/Tototl%C3%A1n,+Jal./@20.5062558,-102.7622538,12372m/data=!3m1!1e3!4m5!3m4!1s0x842ed5ed653afd8b:0x777c2f93c8faab21!8m2!3d20.5445747!4d-102.7875285>

Referencias

La obra se localiza por el camino que comunica a las comunidades de Carrozas - La Loma - Coinan Grande - Morales de Guerrero en el municipio de Tototlan, Jalisco

Reporte de Incidencias

Enlace FAIS

Nombre	Arq. Igor Hernandez Fonseca
Puesto	Director de Obras Públicas
Firma	

