



NOMBRE DEL PROYECTO: CONSTRUCCION DE LINEA DE MEDIA TENSION EN LA COMUNIDAD DE RAMBLAS CHICO

ESTADO	JALISCO
MUNICIPIO	TOTOLAN
NOMBRE DE LA LOCALIDAD	RAMBLAS CHICO
CLAVE DE LA LOCALIDAD	141050034
NO. AGEB	

CONTRIBUCIÓN A LA POBREZA (CARENCIA)	
SERVICIOS BÁSICOS DE LA VIVIENDA	X
CALIDAD Y ESPACIOS EN LA VIVIENDA	
ACCESO A SERVICIOS DE SALUD	
REZAGO EDUCATIVO	
CARENCIA ALIMENTARIA	
NO APLICA	

FASE DE LA OBRA (VERIFICACIÓN)	
INICIO	04/06/2018
EN PROCESO	
TERMINADA	X
ZONA (FOCALIZACIÓN)	
ZONA DE ATENCIÓN PRIORITARIA (ZAP)	
LOCALIDAD 2 GRADOS DE REZAGO SOCIAL MÁS ALTO	X
ACREDITACIÓN DE POBREZA EXTREMA (APE)	

SISTEMA MIDS	
FOLIO	201798
NO. DE ACCIONES	
UNIDAD	ML
CANTIDAD	50

FECHA DE VERIFICACIÓN	
DÍA	30
MES	10
AÑO	2018
TIPO DE OBRA	
DIRECTA	X
COMPLEMENTARIA	
FONDO	
FISMDF	X
FISE	

TIPO DE OBRA (RUBRO)							
SALUD	HOSPITAL, CENTRO DE SALUD, UNIDAD MÉDICA, DISPENSARIO	URBANIZACIÓN	CAMINO / CARRETERA	AGUA Y SANEFAMIENTO	DRENAJE	VIVIENDA	TECHO
			COMEDOR COMUNITARIO		RED AGUA POTABLE		MURO
			ALUMBRADO PÚBLICO		CÁRCAMO		PISO
			CALLE		PLANTA TRATAMIENTO		SANITARIO
			GUARNICIÓN Y BANQUETA		POZO		CUARTO
			PAVIMENTACIÓN		ALCANTARILLADO		CISTERNA
SENALETICA	LINEA CONDUCCIÓN	ELECTRIFICACIÓN					
COSTO DEL PROYECTO							
OTROS		FUENTE MUNICIPAL		FUENTE ESTATAL		OTRA FUENTE FEDERAL	
\$		\$		\$		\$	
COSTO TOTAL		17,400.00		17,400.00		APORTACIÓN FISMDF O FISE	
17,400.00							

FOTOGRAFÍAS DE LA OBRA

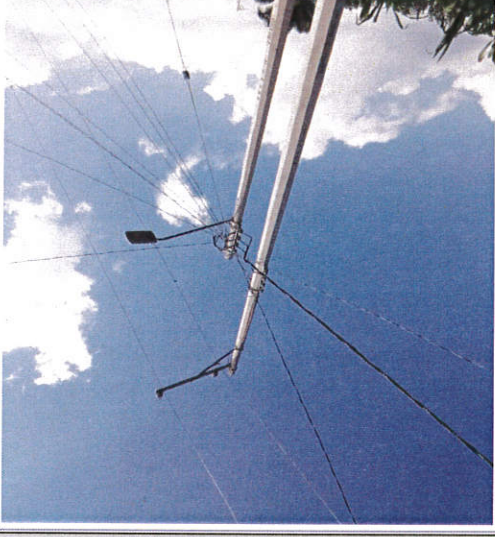

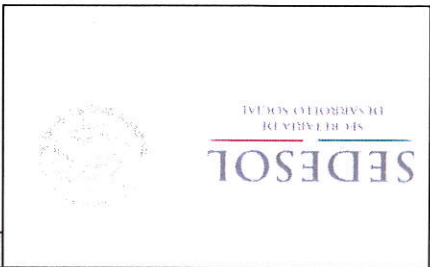

X	SI
	SI
	SI
X	SI

	NO
X	NO
X	NO
X	IRREGULAR

¿EXISTE COMITÉ COMUNITARIO QUE AVALE LA OBRA?
¿EXISTEN INCONFORMIDADES DE LOS HABITANTES POR LA OBRA?
A SU PARECER, ¿REQUIERE LA OBRA DE ALGÚN ESTUDIO DE IMPACTO AL MEDIO AMBIENTE?
¿EN QUÉ TIPO DE ASENTAMIENTO ESTÁ UBICADA LA OBRA?

CÉDULA DE VERIFICACIÓN Y SEGUIMIENTO DE OBRA

MAPA DE UBICACIÓN GEOGRÁFICA DE LA OBRA

MAPA DE UBICACIÓN ESPECÍFICA



<https://www.google.com/maps/@20.6197697,-102.8070065,1385m/data=!3m1!1e3>

GOOGLE MAP LINK

REFERENCIAS (Ubicar colonia, poblado, rancharía, calle, paralelas, lugares de referencia, etc.)
 LA OBRA SE LOCALIZA EN LA CALLE SIN NOMBRE EN LA COMUNIDAD DEL RAMBLAS CHICO EN EL MUNICIPIO DE TOTOTLAN JALISCO.

REPORTE DE INCIDENCIAS

ENLACE FAIS

NOMBRE: ING. RICARDO RODRIGUEZ SANCHEZ

FIRMA: