



COMISIÓN FEDERAL
DE ELECTRICIDAD



División Distribución Jalisco
Sub Agencia Atotonilquillo
Zona Ciénega

"2015, Año del Generalísimo José María Morelos y Pavón"

C. José Pastor Martínez Torres
Presidente Municipal
H. Ayto. Juanacatlan
Independencia No. 1
Juanacatlan, Jal.

OCTUBRE
15

Atotonilquillo, Jalisco., 05 Noviembre del 2015.

Oficio: SAA/099/2015
Asunto: Envío Facturas

Anexo al presente envié a usted, Facturas por concepto de Energía Eléctrica de los ciclos 77 y 80 correspondientes al mes de OCTUBRE, cuya fecha de vencimiento son los días 09 y 13 de NOVIEMBRE del presente, a continuación se detallan:

Nº DE CUENTA	TARIFA	Nº DE SERVICIO	NOMBRE	IMPORTE
77DX03E260010005	05	457951101770	MPIO DE JUANACATLAN	\$ 2,607.00
77DX03E260010010	05	457981201132	MPIO DE JUANACATLAN	\$ 1,377.00
80DX03E260010005	05	457790600142	ALUM PUB MIRAFLORES	\$ 59,740.00
			TOTAL	\$ 63,724.00

Dicho pago podrá realizarlo en nuestras oficinas ubicadas en Flores Magon 1 A, Altos en la Población de Atotonilquillo, Jal., en efectivo o cheque certificado o de caja. Para cualquier aclaración comunicarse al Tel 01376 73 7 15 78.

Atentamente

Blanca Azucena Fierro Flores
Sub. Agencia Atotonilquillo



Comisión Federal de Electricidad
DIRECCIÓN DE OPERACIÓN

Av. Paseo de la Reforma Num. 164
Col. Juárez, México, D.F. 06600
RFC: CFE370814-Q10

Número de Servicio:

457 951 101 770

Total a pagar:

\$2,607.00

(DOS MIL SEISCIENTOS SIETE PESOS 00/100 M.N.)

Fecha límite de pago:

09 NOV 15

Nombre y Domicilio:

MUNICIPIO DE JUANACATLAN JALIS
AVENIDA CORONA 1
MIRAFLORES
MIRAFLORES, JAL.

Ruta: **77DX03E260010005** Período: **25 SEP 15 A 27 OCT 15**

Tarifa: **05** Carga conectada kW: **0** Demanda contratada kW: **0** Multiplicador: **1**

Función	No. Medidor	Lectura actual	Lectura anterior	Diferencia	Totales
kWh	647YY3	1944	1944	0	0

Datos Históricos

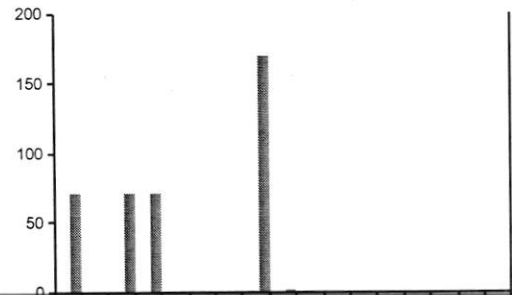

Mes	Días de mes	Consumo prom. diario	Energía kWh	Precios \$/kWh	Importe \$
			80	3.4980	279.84

Mes	Demanda máxima kW	Consumo total kWh	F	M	A	M	J	J	A	O	Precio medio kW
OCT 14	72										3.3019
NOV 14	0										0.0000
DIC 14	72										3.3339
ENE 15	72										3.4896
FEB 15	0										0.0000
MAR 15	0										0.0000
ABR 15	0										0.0000
MAY 15	170										3.4140
JUN 15	2										8.6250
JUL 15	0										0.0000
AGO 15	0										0.0000
SEP 15	0										0.0000
OCT 15	0										0.0000

Avisos Importantes

- Corte a partir de 10 NOV 15.
- Este aviso-recibo considera únicamente el cargo mínimo mensual por consumo de energía eléctrica.
- 142
- Nos transformamos para servirte mejor.

Estado de cuenta

Conceptos	Importe \$
Cargo mínimo mensual	279.84
IVA 16%	44.77
Facturación del Periodo	324.61
Adeudo Anterior	2,282.92
Total	\$2,607.53

Serie: XC Folio: 000003729621

Fecha, hora y lugar de impresión:

29 OCT 15 10:56:43 hrs.
Miguel Montes 277 Santuario Poncitlan Poncitlan Jalisco Mexico 45950
El Gobierno Federal trabaja contra la impunidad, con tu ayuda fortalecemos la lucha
Secretaría de la Función Pública quejas y denuncias al Teléfono: 01 800 711 6257

457951101770
01 457951101770 151109 000002607 3



\$2,698 -

Total a pagar:

\$2,607.00

(DOS MIL SEISCIENTOS SIETE PESOS 00/100 M.N.)

TALÓN DE CAJA

Cuenta: 77DX03E260010005

Clave de envío: Correos 80

Desde la comodidad
de tu hogar y oficina

MARCA:
071
SERVICIO LAS 24 HORAS

**ATENCIÓN
TELEFÓNICA**



- Reporte de falta de suministro
- Contratación de servicios
- Solicitudes para cambios de tarifa
- Consulta de saldos y vencimientos
- Conocer los requisitos para la conexión
- Asesoría sobre el ahorro de energía
- Aclaraciones de recibos
- Lugares de pago de servicio

- El pago lo podrá realizar en cualquier banco, tiendas de autoservicio y en oficinas de Telecom Telégrafos sin cargo adicional, aun cuando haya pasado la fecha de vencimiento.
- Si desea pagar con cheque, deberá hacerse a nombre de Comisión Federal de Electricidad.
- Ninguna persona está autorizada para realizar cobros del servicio de luz a domicilio.

**CENTROS DE PAGO
SIN COSTO ADICIONAL**

Grupo Scotiabank

Banamex

INBURSA
Grupo Financiero

Santander Serfin

BANORTE

GRUPO FINANCIERO
MULTIVA

BANCO AZTECA

IXE

HSBC

AFIRME

BBVA Bancomer

Banajercito
Un Banco para todos

BANCO DEL BAJO

Coppel

Suburbia

CHIBRALAJI
cuesta menos

Walmart

Comercial mexicana

Soriana

Superama

sumesa

Bodega Aurrera

SAM'S
CLUB

TELEGRAFOS
Telecomm

Banca Mifel

Acciones que impactan sustancialmente en sus consumos: Apagar todo el equipo y alumbrado cuando no se esté utilizando, evitar fugas de aire comprimido, ventilando válvulas, tuberías y conexiones. instalar motores del tamaño adecuado. Un motor de mayor tamaño no hace un mejor trabajo, pero si consume más energía y potencia