

ACTA DE LA SO 09/20 correspondiente al mes de Septiembre 2020, Sesión Ordinaria del Consejo de Administración del Parque Metropolitano de Guadalajara (PMG)

En la Ciudad de Zapopan, Jalisco, en la Sala de Juntas del PMG, ubicada en el interior del Organismo, con domicilio oficial Beethoven 5800 (Cinco mil ochocientos) colonia La Estancia, Zapopan, Jalisco, siendo las 8 horas con treinta minutos, del día 29 de Septiembre del 2020 dos mil veinte, con fundamento en los artículos 3, numeral 1, fracción II, 66, numeral 1, fracción I, 69, 71, numeral 1, fracción I, 73, 74 y 75 de la Ley Orgánica del Poder Ejecutivo del Estado de Jalisco; 6, y 8 del Decreto creación 13908; se dio inicio a la sesión SO-09/20, correspondiente al mes de septiembre, Sesión Ordinaria del Consejo de Administración del PMG, encontrándose presentes:

1. Ing. Diego Edén Wynter Blanco, Presidente Suplente del Consejo de Administración
2. Lic. Carlos Alberto Corona Bayardo, Representante de la Secretaría de la Hacienda Pública.
3. Ing. César Octavio Jacobo, Representante de la Secretaría de Infraestructura y Obra Pública.
4. Lic. Daniel Arcadio Gutiérrez Ramírez, Representante de la Secretaría del Medio Ambiente y Desarrollo Territorial.
5. Ing. Ismael Sotelo León, Representante del Ayuntamiento de Guadalajara
6. Mtra. Lucía del Carmen Hernández Méndez, Representante de la Secretaría de Turismo.
7. C. Teresita de Jesús Sánchez Espinosa, Representante de la Cámara Nacional de Comercio, Servicios y Turismo de Guadalajara
8. Lic. Martha Gabriela Ortiz Chávez, Representante del Centro Bancario de Jalisco.
9. Mtro. Jorge Eduardo Villaseñor Pérez, Director General del Organismo.
10. L.C.P. Miguel Ángel González Villa, Secretario del Consejo de Administración.

1.- LISTA DE ASISTENCIA, VERIFICACIÓN DE QUÓRUM E INSTALACIÓN DE LA SESIÓN.

El Presidente dio la bienvenida y agradeció a los miembros del Consejo de Administración su presencia a la SO-09/20 Sesión Ordinaria correspondiente al mes de Septiembre 2020, procediendo a nombrar lista de asistencia, haciéndose constar que se encuentran presentes 9 miembros de los 13 miembros que integran el



Consejo de Administración, de los cuales 9 tienen derecho a voto, se hizo constar la existencia de quórum requerido para considerar la Sesión legalmente instalada en términos del artículo 6 del Decreto Creación del Organismo y en consecuencia, se declaró legalmente instalada la SO-09/20 Sesión Ordinaria correspondiente al mes de Septiembre del Consejo de Administración del PMG

ACUERDO PUNTO 1. Se hace constar que se cuenta con la presencia de 9 miembros del Consejo, de los cuales 9 tienen derecho a voto, en consecuencia y al encontrarse la mayoría de los integrantes con derecho a voto, se declara la existencia de quórum para considerar legalmente instalada la SO-09/20 Sesión Ordinaria correspondiente al mes de Septiembre del Consejo de Administración del PMG.

2.- PRESENTACIÓN Y, EN SU CASO, APROBACIÓN DEL ORDEN DEL DÍA.

Derivado de la facultad conferida al Consejo de Administración, en términos del artículo 5 del Decreto de creación, el Presidente procedió a dar lectura al Orden del Día que se integró a la Convocatoria que en tiempo y forma fue remitida a los miembros de la Junta de Gobierno, de la siguiente manera:

ORDEN DEL DÍA

1. Lista de asistencia y declaración de quorum legal;
2. Presentación y, en su caso, aprobación del Orden del Día;
3. Presentación de "Informe de Actividades del periodo comprendido de Enero a Septiembre 2020"
4. Puntos Varios
5. Cierre de sesión

Propuesto el Orden del Día en los términos señalados, el Presidente solicitó la votación para la aprobación del Orden del Día, aprobándose éste en **votación directa por unanimidad de votos de los miembros** del Consejo de Administración presentes.

ACUERDO PUNTO 2. En votación directa por unanimidad de votos de los miembros del Consejo de Administración asistentes, se aprueba por unanimidad el Orden del Día de la SO-09/20 Sesión Ordinaria correspondiente al mes de Septiembre del Consejo de Administración del PMG, en los términos antes expuestos.

Una vez declarada legalmente instalada la SO-09/20 Sesión Ordinaria correspondiente al mes de Septiembre y aprobado el Orden del Día, se procede con el desahogo del mismo, continuando con el punto número 3.

3. PRESENTACIÓN DE "INFORME DE ACTIVIDADES POR EL PERIODO COMPRENDIDO DE ENERO A SEPTIEMBRE DE 2020".

Para abordar el presente punto del Orden del Día, el Presidente de la Junta de Gobierno solicita la intervención del Mtro. Jorge Eduardo Villaseñor Pérez, Director General del PMG, quien expone a los presentes el "Informe de Actividades por el periodo comprendido de Enero a Septiembre de 2020", el cual incluye cada una de las actividades desarrolladas por las áreas que integran el Parque Metropolitano de Guadalajara y que se anexa como parte integrante del Acta, una vez desahogado el punto, el Presidente del Consejo de Administración solicita a los presentes emitir el voto para la aprobación del Informe, llegándose al siguiente:

ACUERDO PUNTO 3. En votación directa y por unanimidad de votos de los miembros del Consejo de Administración asistentes aprueban el Informe de Actividades del Director General por el periodo comprendido de Enero a Septiembre de 2020.

4. ASUNTOS VARIOS.

El Presidente, pregunta a los miembros de éste Consejo de Administración si tienen algún asunto general que tratar; por lo que no habiendo más asuntos que tratar se procede al siguiente punto.

5. ELABORACIÓN, LECTURA Y FIRMA DEL ACTA CORRESPONDIENTE A LA SESIÓN.

Por lo que siendo las 10:30 horas del día 29 de Septiembre de 2020 dos mil veinte, se declara formalmente clausurada la SO-09/2020 Sesión Ordinaria del Consejo de Administración, siendo válidos todos los acuerdos que en ella se aprobaron por estar ajustados a los términos establecidos en los artículos 6, 7 y 8 del Decreto Creación 13908, firmando el presente Acta, así como los Anexos que a ella se adjuntan y que forman parte integrante de la misma, los integrantes de la Junta que participaron en la misma para constancia y demás efectos legales.

1. Ing. Diego Edén Wynter Blanco, Presidente Suplente del Consejo de Administración

Consejo de Administración:



Acta No. SO-09/2020
Sesión Ordinaria
CONSEJO DE ADMINISTRACIÓN
METROPOLITANO
DE GUADALAJARA

2. Lic. Carlos Alberto Corona Bayardo, Representante de la Secretaría de la Hacienda Pública.

3. Ing. César Octavio Jacobo, Representante de la Secretaría de Infraestructura y Obra Pública.

4. Lic. Daniel Arcadio Gutiérrez Ramírez, Representante de la Secretaría del Medio Ambiente y Desarrollo Territorial.

5. Ing. Ismael Sotelo León, Representante del Ayuntamiento de Guadalajara

6. Mtra. Lucía del Carmen Hernández Méndez, Representante de la Secretaría de Turismo.

7. C. Teresita de Jesús Sánchez Espinosa, Representante de la Cámara Nacional de Comercio, Servicios y Turismo de Guadalajara

8. Lic. Martha Gabriela Ortiz Chávez, Representante del Centro Bancario de Jalisco

9. Mtro. Jorge Eduardo Villaseñor Pérez, Director General del Organismo.

10. L.C.P. Miguel Ángel González Villa, Secretario del Consejo de Administración

Sesión Ordinaria Consejo de Administración

Zapopan, Jalisco. Martes; 29 de Septiembre de 2020.

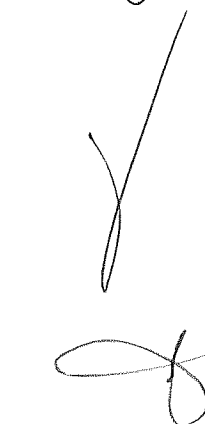
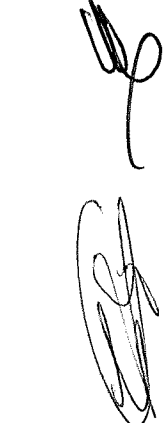
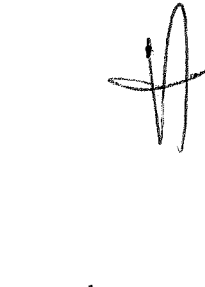

Dependencia	Firma
Presidente del Consejo de Administración	
Titular: C. Enrique Alfaro Ramírez	Diego Eden - Wynter Blanco
Director General del Parque Metropolitano de Guadalajara	
Titular: Mtro. Jorge Eduardo Villaseñor Pérez	
Secretario del Consejo de Administración	
Titular: L.C.P. Miguel Ángel González Villa	
Secretaría de Medio Ambiente y Desarrollo Territorial	
Titular: Mtro. Sergio Humberto Graf Montero	
Representante: LIC. DANIEL ARCADIO GONZALEZ R.	

DG/001/19

Sesión Ordinaria Consejo de Administración

Zapopan, Jalisco. Martes; 29 de Septiembre de 2020.

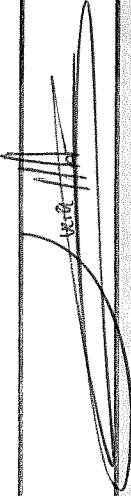
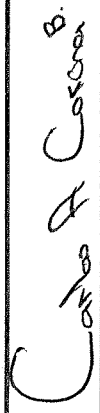

Dependencia	Firma
Secretaría de Turismo de Jalisco	
Titular: Lic. Germán Ernesto Ralis Cumplido (Kotsiras)	
Representante: Lucra del Carmen Hdez. Mendez	
Secretaría de la Hacienda Pública	
Titular: C.P.C. Juan Partida Morales	
Representante: Lic. Carlos A. Corona B.	
Secretaría de Infraestructura y Obra Públicas	
Titular: Mtro. David Miguel Zamora Bueno	
Representante: Ing. Cesar Octavio Jasso Alvarado	

DG/001/19



Sesión Ordinaria Consejo de Administración

Zapopan, Jalisco. Martes; 29 de Septiembre de 2020.

Dependencia	Firma
Secretaría de Bienestar Delegación Jalisco	
Titular: Dr. Carlos Lomeli Bolaños	
Representante:	
H. Ayuntamiento de Zapopan	
Titular: Lic. Jesús Pablo Lemus Navarro	
Representante:	
H. Ayuntamiento de Guadalajara	
Titular: Lic. Ismael del Toro Castro	
Representante: Lic. ISMAEL SOTOLO LEON	
Cámara Nacional de Comercio, Servicios y Turismo de Guadalajara	
Titular: Ing. Xavier Orendáin de Obeso	
Representante: LIC. TERESINA DE JESUS SANCHEZ E.	

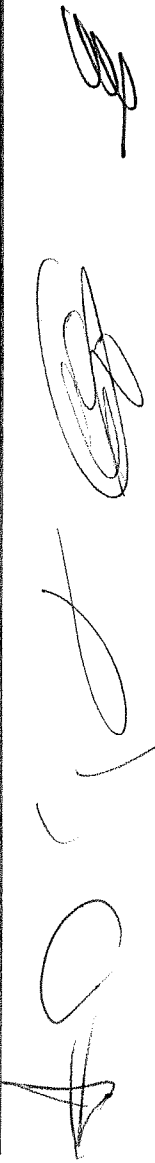

Sesión Ordinaria Consejo de Administración

Zapopan, Jalisco. Martes; 29 de Septiembre de 2020.

Dependencia	Firma
Consejo de Cámaras Industriales de Jalisco	
Titular: C.P. Juan Alonso Niño Cota	
Representante:	
Centro Bancario de Jalisco, A.C.	
Titular: Lic. Luis Enrique Guerrero Alcaraz	
Representante: LIC. GABRIELA ORTIZ CHAVEZ	✓
Asociación de Hoteles de Jalisco A.C.	
Titular: Lic. Juan Carlos Mondragón	
Representante:	

DG/001/19



GOBIERNO DEL ESTADO
Jalisco



PARQUE
METROPOLITANO
DE GUADALAJARA

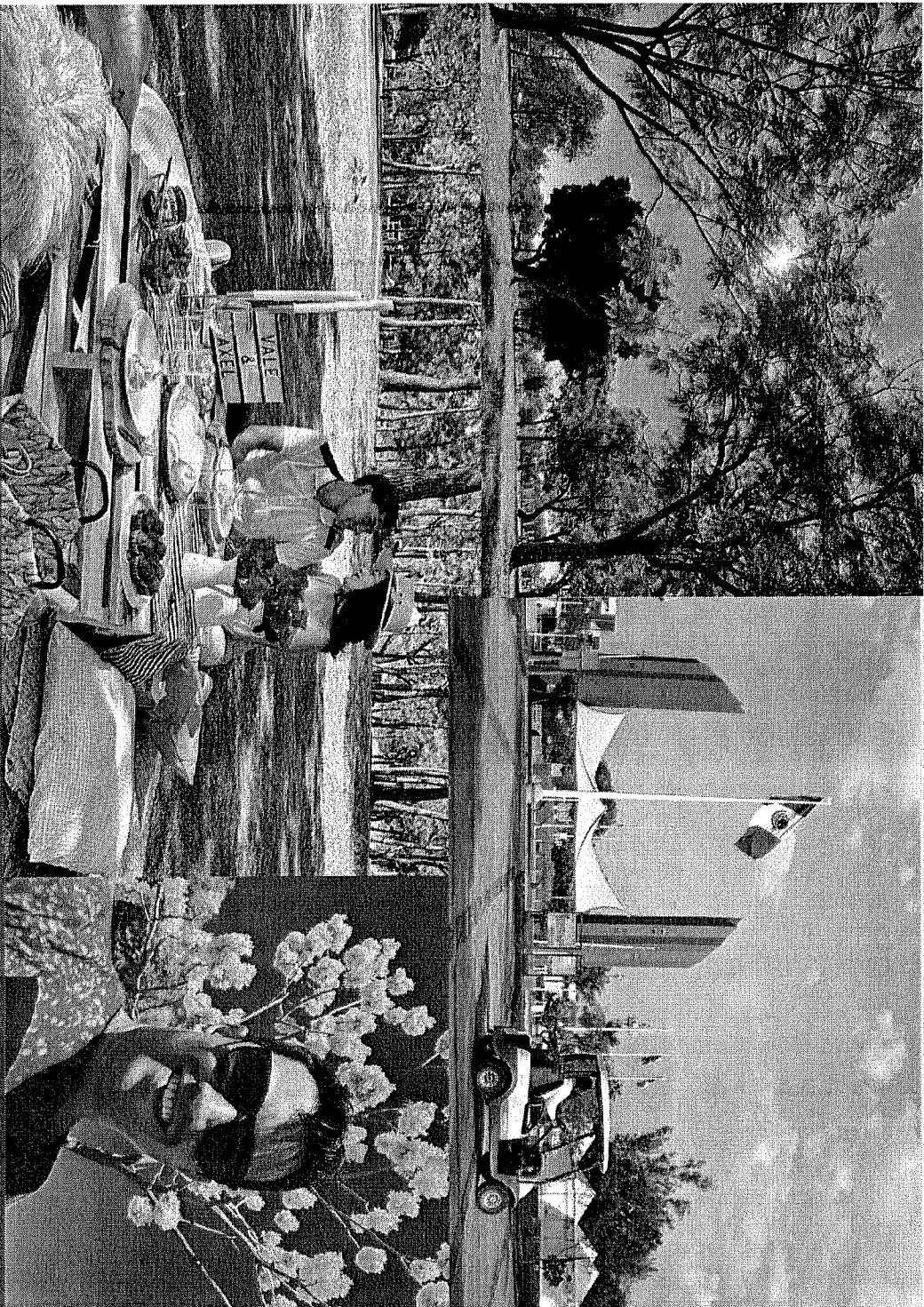

INFORME DE ACTIVIDADES:

1°

Enero

a

Septiembre

2020

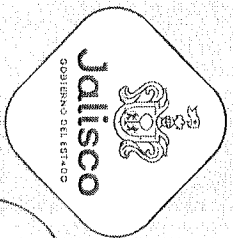

ADMINISTRATIVO:

Capacitaciones:

En este rubro seguimos asistiendo a todas y cada una de las convocatorias a las que nos han invitado y en algunos casos hemos buscado el apoyo con otras Dependencias para enriquecer nuestros conocimientos, en las diferentes áreas. Tales como:

- Ley General de Archivo.
- Nuevo Modelo de Proximidad Social en la Ecología (impartido por la Guardia Nacional).
- Operación y Cuidados del Desfibrilador Externo Automático (DEA).
- Curso de Primeros Auxilios (impartido por la Unidad de Protección Civil y Bomberos Jalisco).
- Censo Nacional de Gobierno de Seguridad Pública y Sistema Penitenciario Estatal (CNGSPSE) 2020.
- Capacitación Operatividad y Manejo del Comité de Ética y Prevención de Conflicto de Interés del PMG.

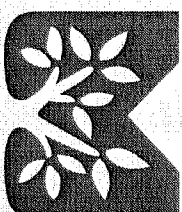

PARQUE
METROPOLITANO
DE GUADALAJARA

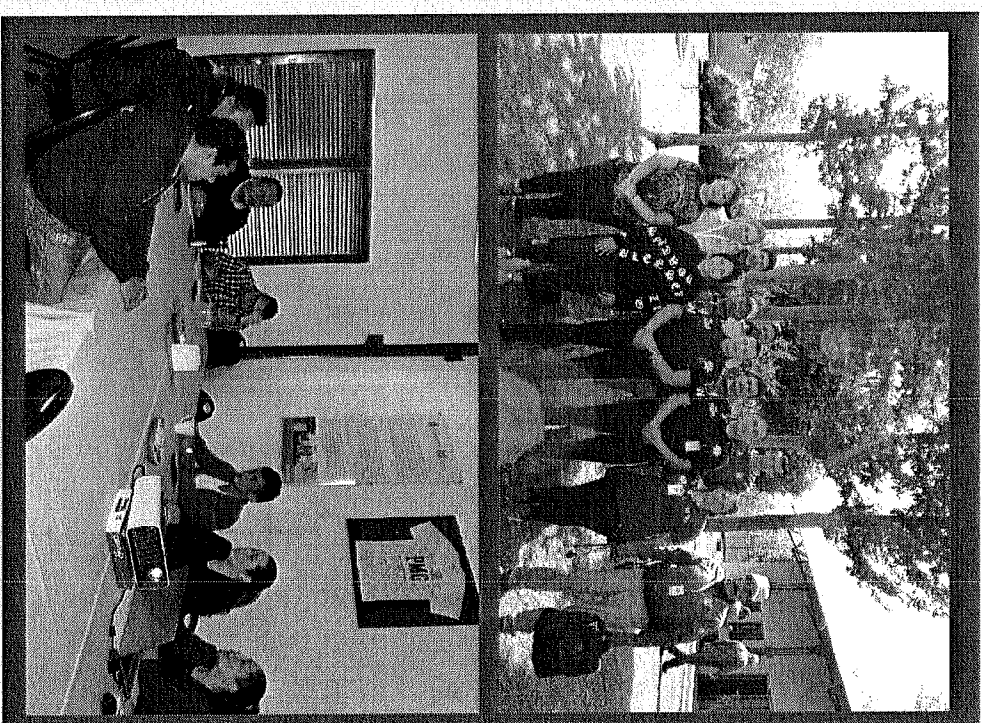

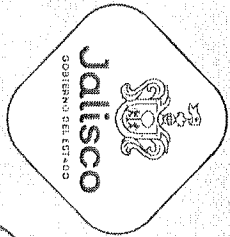

ADMINISTRATIVO:

Capitaciones:

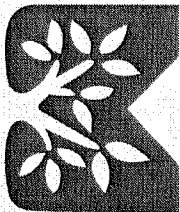
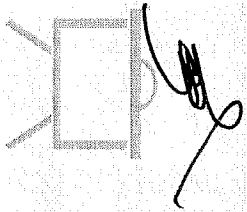

PARQUE METROPOLITANO DE GUADALAJARA



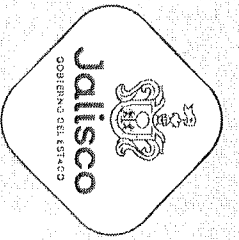

ADMINISTRATIVO:

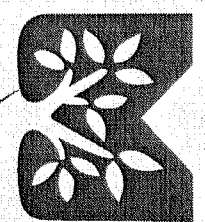

PARQUE METROPOLITANO DE GUADALAJARA

INGRESOS 2019 VS 2020:

	Enero	Febrero	Marzo	Abril	Mayo	Junio	Julio	Agosto	Septiembre	Octubre	Noviembre	Diciembre	Acumulado
Subsidio	1,416,666.68	1,416,666.68	1,416,666.68	1,416,666.68	1,416,666.68	1,416,666.68	1,416,666.68	1,416,666.68	1,416,666.68	1,416,666.68	1,416,666.68	1,416,666.74	17,000,000.22
Otros	294,255.00	326,955.00	294,045.00	504,208.00	417,286.00	335,886.78	279,965.00	277,511.00	455,484.80	729,875.00	491,232.95	172,933.35	4,554,637.88
Total	1,670,921.68	1,743,621.68	1,710,711.68	1,920,874.68	1,833,952.68	1,772,553.46	1,696,631.68	1,689,177.68	1,872,151.48	2,146,541.68	1,907,899.63	1,589,600.09	21,554,638.10
Subsidio	\$708,387.49	\$2,024,341.63	\$2,125,012.45	-	\$1,399,823.33	\$1,399,823.55	\$1,399,823.33	\$1,399,823.33	\$1,399,823.33	-	-	-	11,856,858.44
Otros	23,860.00	514,346.00	371,735.00	-	-	-	-	-	100,000.00	-	-	-	1,009,941.00
Total	732,247.49	2,538,687.63	2,496,747.45	-	1,399,823.33	1,399,823.55	1,399,823.33	1,399,823.33	1,499,823.33	-	-	-	12,866,799.44

Handwritten signatures and initials are present in the bottom section of the page, including a large signature on the left and several initials on the right.

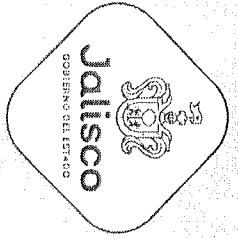

ADMINISTRATIVO:

[Handwritten signature]

[Handwritten signature]

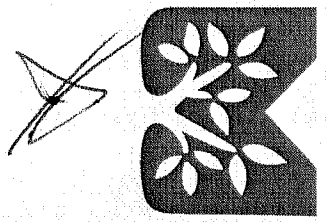

PARQUE METROPOLITANO DE GUADALAJARA

[Handwritten signature]

Comité de Adquisiciones:

En cumplimiento a lo dispuesto en la "Ley de Compras Gubernamentales, Enajenaciones y Contratación de Servicios del Estado de Jalisco y sus municipios y su reglamento", es que durante este trimestre se realizaron las siguientes adquisiciones:

- 2 Vehículos Eléctricos tipo golf.

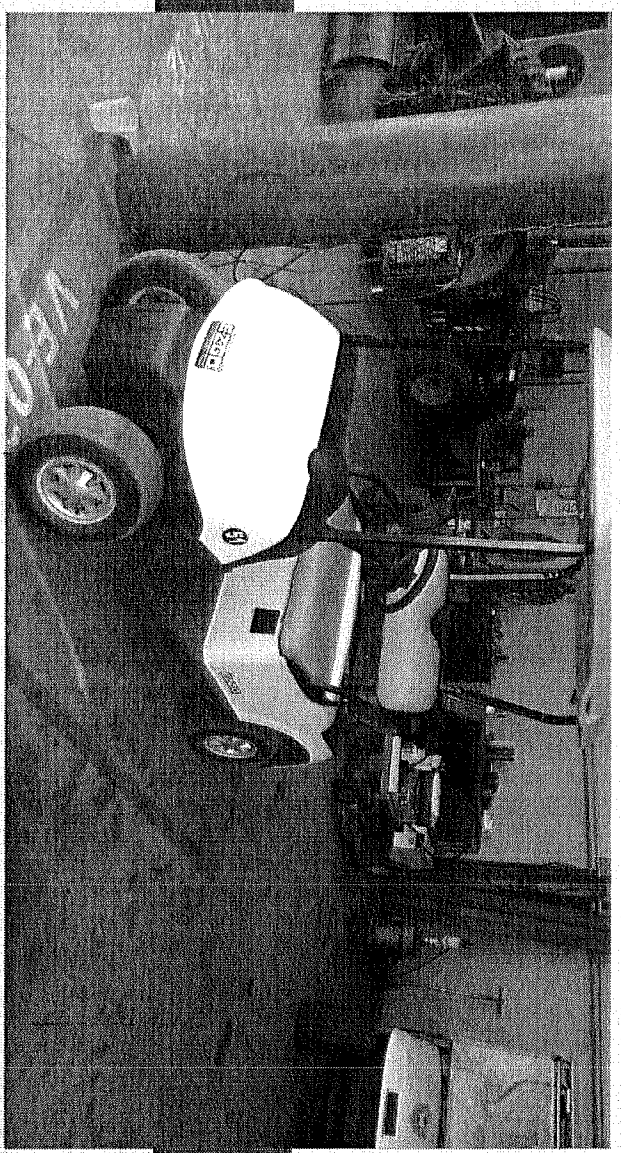

[Handwritten signature]

[Handwritten signature]

[Handwritten signature]

[Handwritten signature]

[Handwritten signature]

ADMINISTRATIVO:

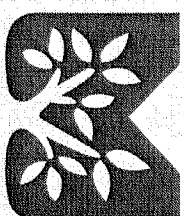
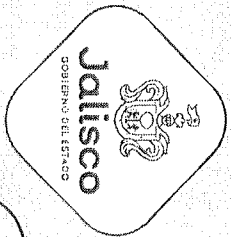

PARQUE
METROPOLITANO
DE GUADALAJARA

Uniformes:

Tal y como fue informado en el trimestre anterior se realizó la entrega de uniformes a nuestro personal Operativo, Guardaparques (Agentes de Calidad) y Administrativo.

Dicho paquete individual incluyó:

- ✓ 2 camisolos.
- ✓ 1 playera tipo polo.
- ✓ 2 pantalones.
- ✓ 2 gorras.
- ✓ 1 Par de botas industriales.

Este uniforme lo portamos todos los días desde el momento de entrega, acción que nos ha permitido mejorar la imagen e identificar de manera adecuada cada una de las áreas que conforman el PMG.

Handwritten signatures and initials in a dark horizontal band at the bottom of the page.

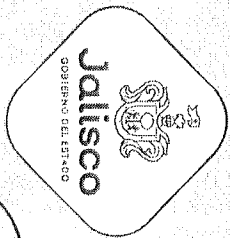

ADMINISTRATIVO:

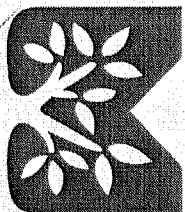

PARQUE METROPOLITANO DE GUADALAJARA

Entrega de Uniformes:

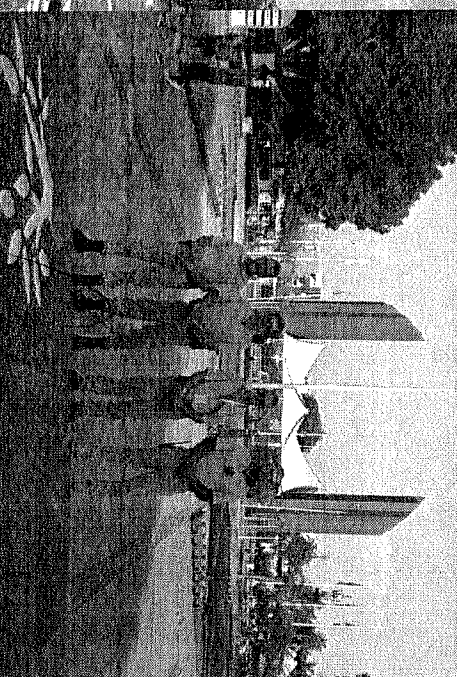
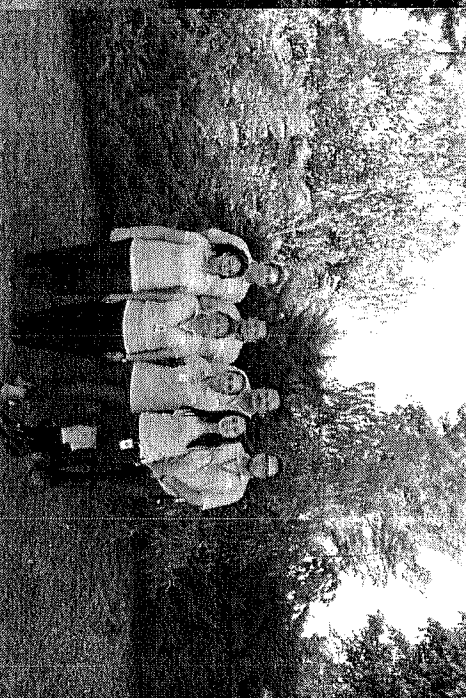
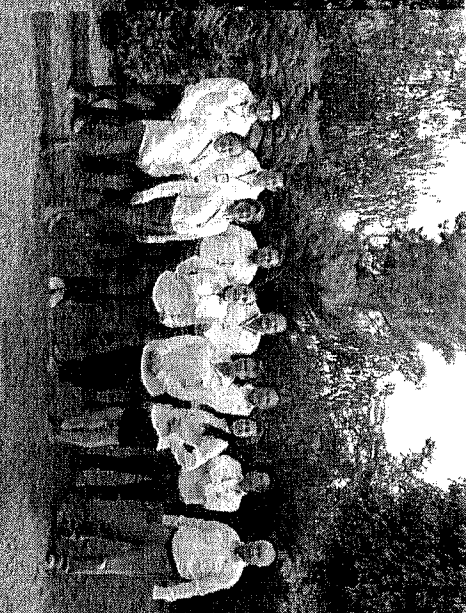
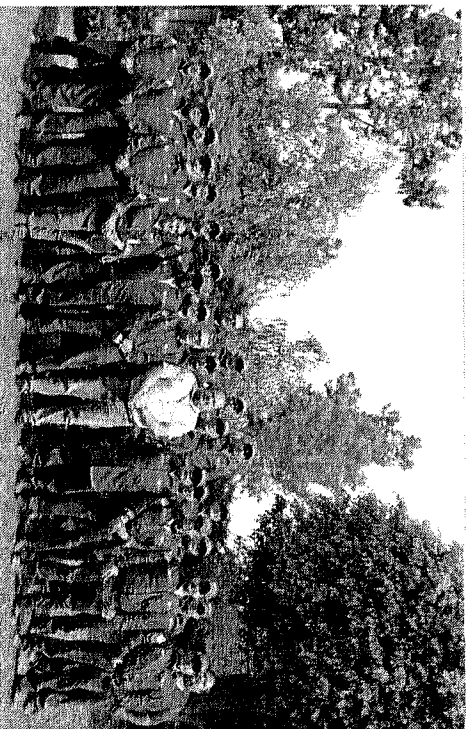

[Handwritten signature]

[Handwritten signature]

[Handwritten signature]

[Handwritten signature]

[Handwritten signature]

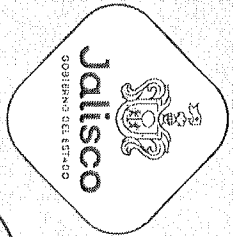

CALIDAD Y CONTROL:

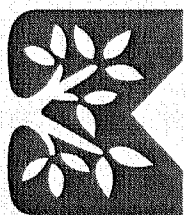

PARQUE METROPOLITANO DE GUADALAJARA

Macro Simulacro:

El pasado 20 de Enero se llevó a cabo el macro simulacro "Jalisco *Prevenido ante los desastres*" y luego de cumplir con los protocolos y documentación de evidencias fotográficas recibimos la constancia de participación correspondiente.

Este ejercicio nos conscientiza a estar siempre alertas, sabedores de la importancia de la preparación constante y de este protocolo de evacuación.

Tiempo de evacuación 1.36 min
28 PAX.

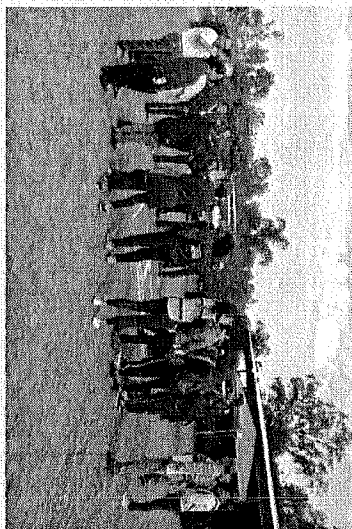
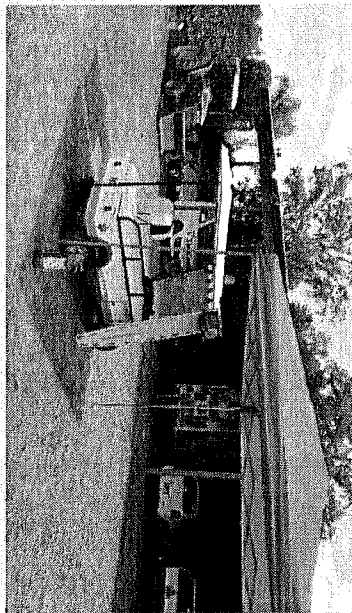
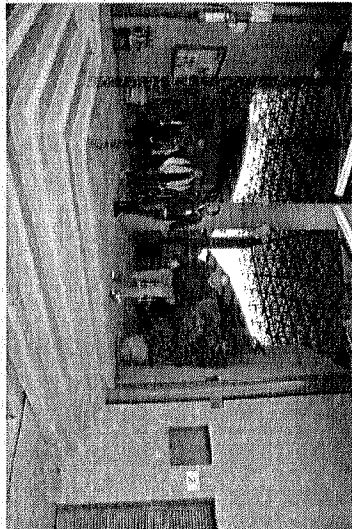
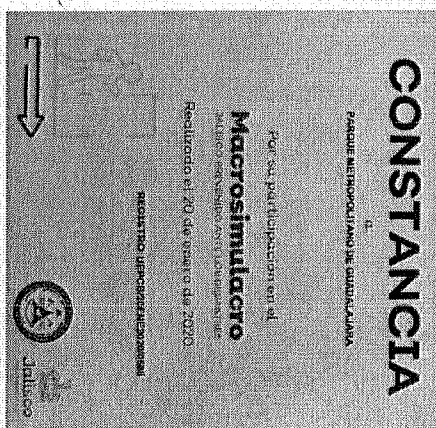

Personal PMG.

Prestadores de servicio.

Visitantes (población flotante).

Brigadistas.

Handwritten signatures and marks in the bottom section.

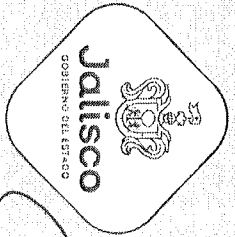

ADMINISTRATIVO:

[Handwritten signature]

[Handwritten signature]

[Handwritten signature]

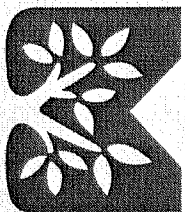

PARQUE METROPOLITANO DE GUADALAJARA

[Handwritten signature]

Uno de las metas que nos propusimos para este año es contar con la incorporación de Prestadores de Servicio Social con perfil de Enfermería, Paramédicos, para complementar y eficientar la atención de emergencias en apoyo al equipo de Guardaparques (Agentes de calidad), objetivo logrado y que seguirá siendo una constante para continuar con tan importante apoyo.

Sin embargo a mediados de marzo nos vimos en la necesidad de interrumpir las actividades de servicio social en todas las áreas del Parque en las que se encuentran asignados, privilegiando la salud de los jóvenes estudiantes.

[Handwritten signature]

[Handwritten signature]

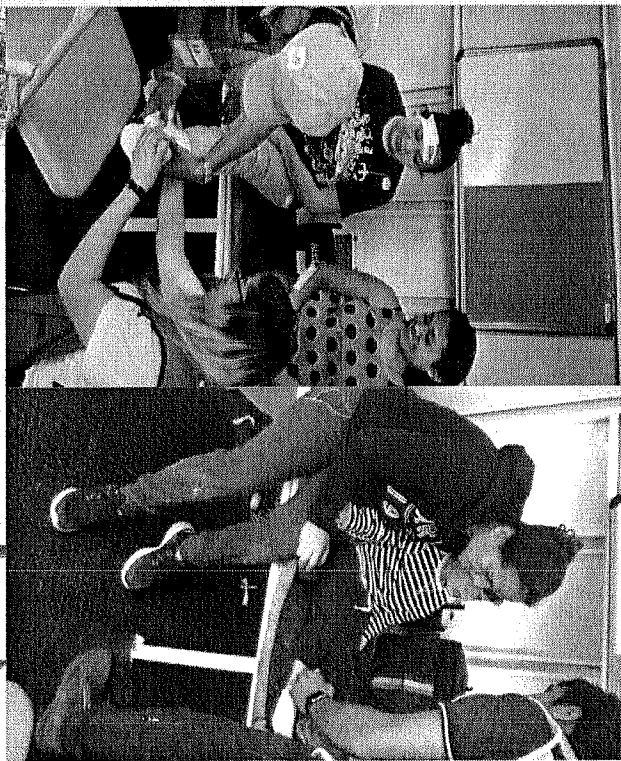

[Handwritten signature]

[Handwritten signature]

[Handwritten signature]

[Handwritten signature]

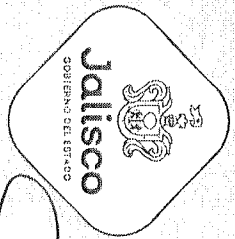

ADMINISTRATIVO:

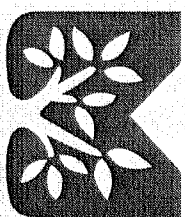

PARQUE
METROPOLITANO
DE GUADALAJARA

Servicio Social: Cierre de actividades por pandemia

COVID-19

El pasado mes de febrero se incorporó una voluntaria de Intercambio Internacional, de la Organización llamada “*Internationaler Bund*”, con experiencia en tenas como Geografía y Gestión Ambiental de Alemania, lamentablemente su participación de voluntariado también se vio interrumpida por cuestiones de la pandemia, por lo que tuvo que regresar a su País, esperando pronto volver a contar con tan importante apoyo

Actualmente nos encontramos en etapa de reapertura del Programa institucional “Bienvenido a tu Parque”, donde hemos recibido a través de previa cita y con todas las medidas sanitarias correspondientes a los estudiantes que desean incorporarse al programa ofertado una vez que la institución a la que pertenecen así lo determine. Sin duda su participación en este espacio siempre es de gran apoyo, por lo que una vez reanudando actividades continuaremos al pendiente del cumplimiento de los protocolos correspondientes cuidando en todo momento la salud de los estudiantes.



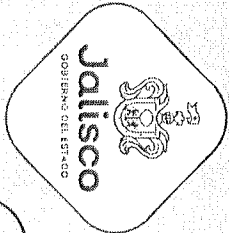

JURÍDICO:

[Handwritten signature]

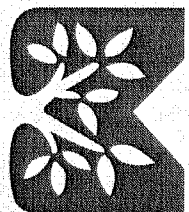

PARQUE METROPOLITANO DE GUADALAJARA

Transparencia e Información Pública:

Durante este periodo hemos seguido alimentando y actualizando nuestro Portal de Transparencia y la Plataforma Nacional de Transparencia.

Se realizaron algunas adecuaciones en nuestro sitio web entre las que destacan la instalación del un vínculo permanente de la Plataforma Nacional de Transparencia en la página de inicio así como en todas las secciones, mismo que permite el acceso a ese sitio web desde nuestro portal, cumpliendo de esa manera con esta obligación en materia de transparencia.

Además seguimos atendiendo puntualmente todas las solicitudes de información a través de INFOMEX.

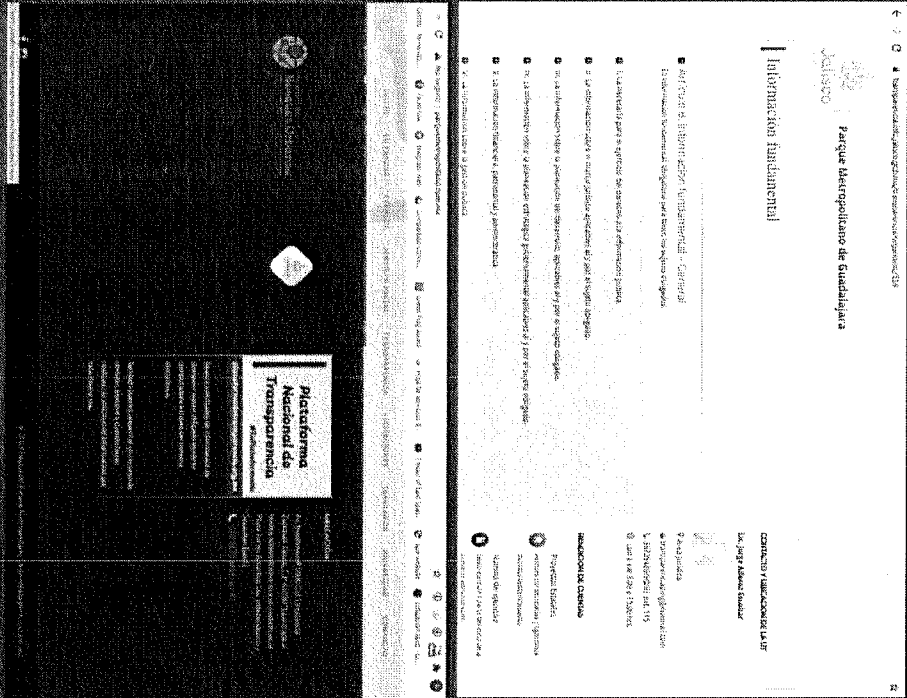

Total de solicitudes de Información del 01 de enero al 29 de septiembre: 82

[Handwritten signature]

[Handwritten signature]

[Handwritten signature]

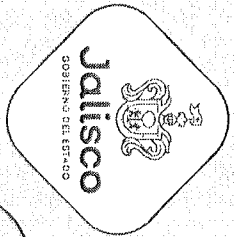

JURÍDICO:



PARQUE
METROPOLITANO
DE GUADALAJARA

Juicios Laborales en proceso:

1. - Expediente 453/2013/11-C, seguido por la C. Angélica Martínez González
Valor aproximado del juicio a la fecha \$360,000.00.
2. - Expediente 133/2015/11-F, seguido por el C. Juan Alberto Méndez Godínez
Valor aproximado del juicio a la fecha \$220,000.00
3. - Expediente 215/2017/11-E, seguido por el C. Mauricio Banda Hernández
Valor aproximado del juicio a la fecha \$137,500.00.
4. - Expediente 528/2018/11-D, seguido por el C. Mauricio Banda Hernández (segunda demanda)
5. - Expediente 284/2017/11-C, seguido por el C. Juan Manuel Rodríguez González
Valor aproximado del juicio a la fecha \$390,000.00
6. - Expediente 676/2017/11-D, seguido por el C. Carlos Enrique García Moreno
Valor aproximado del juicio a la fecha \$240,000.00.
7. - Expediente 35/2018/11-F, seguido por el C. Isidro Becerra Aguilera
El Autor de este Juicio nunca ha sido trabajador del Parque Metropolitano de Guadalajara.
8. - Expediente 486/2012/11-H, seguido por el Sindicato de Trabajadores del Parque Metropolitano de Guadalajara en contra del Sindicato Único de Trabajadores del Parque Metropolitano de Guadalajara y del Organismo.

Handwritten signatures and initials at the bottom of the page.

JURÍDICO:

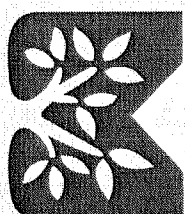
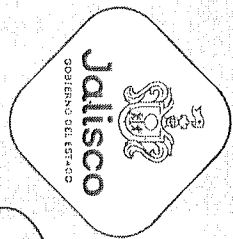

**PARQUE
METROPOLITANO
DE GUADALAJARA**

Condiciones Generales de Trabajo del PMG:

A inicios del mes de Julio se actualizaron las Condiciones Generales de Trabajo del PMG negociadas entre este Organismo y el Sindicato Único de Trabajadores del PMG, mismas que fueron depositadas ante el Tribunal de Arbitraje y Escalafón y que surte efectos a partir del 01 de Julio de este año.

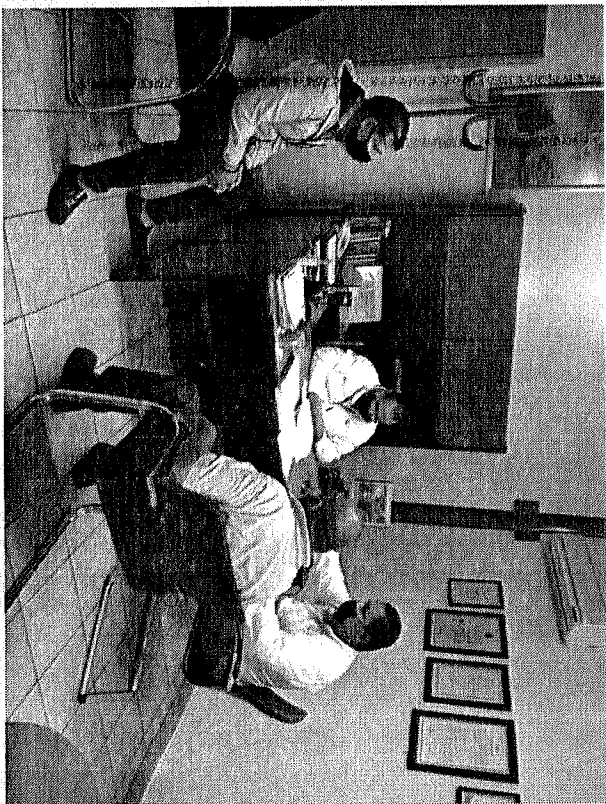

Handwritten signatures and initials are present at the bottom of the page, including a large signature on the left and several smaller ones on the right.

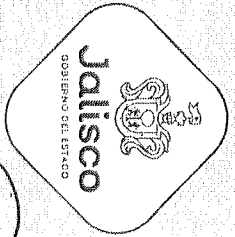

JURÍDICO:

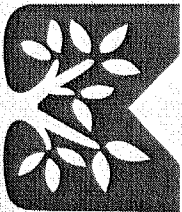

PARQUE METROPOLITANO DE GUADALAJARA

Juicio Tribunal Administrativo:

1.- Expediente 557/2015, Tercera Sala Unitaria de lo Administrativo, seguido por la empresa Propium Saporem S.A. de C.V. representado por medio de su apoderado Miguel Monroy Díaz.

Reclamaciones: la nulidad en contra del acuerdo verbal de revocación o rescisión de contrato de concesión de fecha 15 de octubre 2012, terreno frente a la glorieta de la plaza torres rojas.

La última fecha de actuaciones fue el 06 de agosto del 2019, donde se le impone una multa y se le requiere dar cumplimiento al concesionario

[Redacted area containing multiple handwritten signatures and initials]

CALIDAD Y CONTROL:

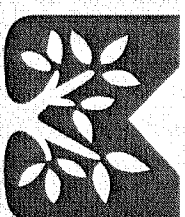
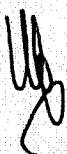
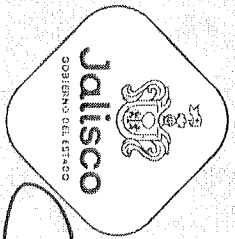

**PARQUE
METROPOLITANO
DE GUADALAJARA**



COVID-19 / Cierre del Parque

Ante la pandemia del virus Sars-CoV-2 conocido como "Coronavirus" COVID-19, el PMG en coordinación con la Agencia Metropolitana de Bosques Urbanos del AMG, de la Secretaría de Salud y el Gobierno del Estado es que se decidió como medida de prevención cerrar de manera temporal las instalaciones, así como la suspensión de actividades de equipos en conjunto, deportivas, convivencias familiares, recreativas, eventos y de comercio.

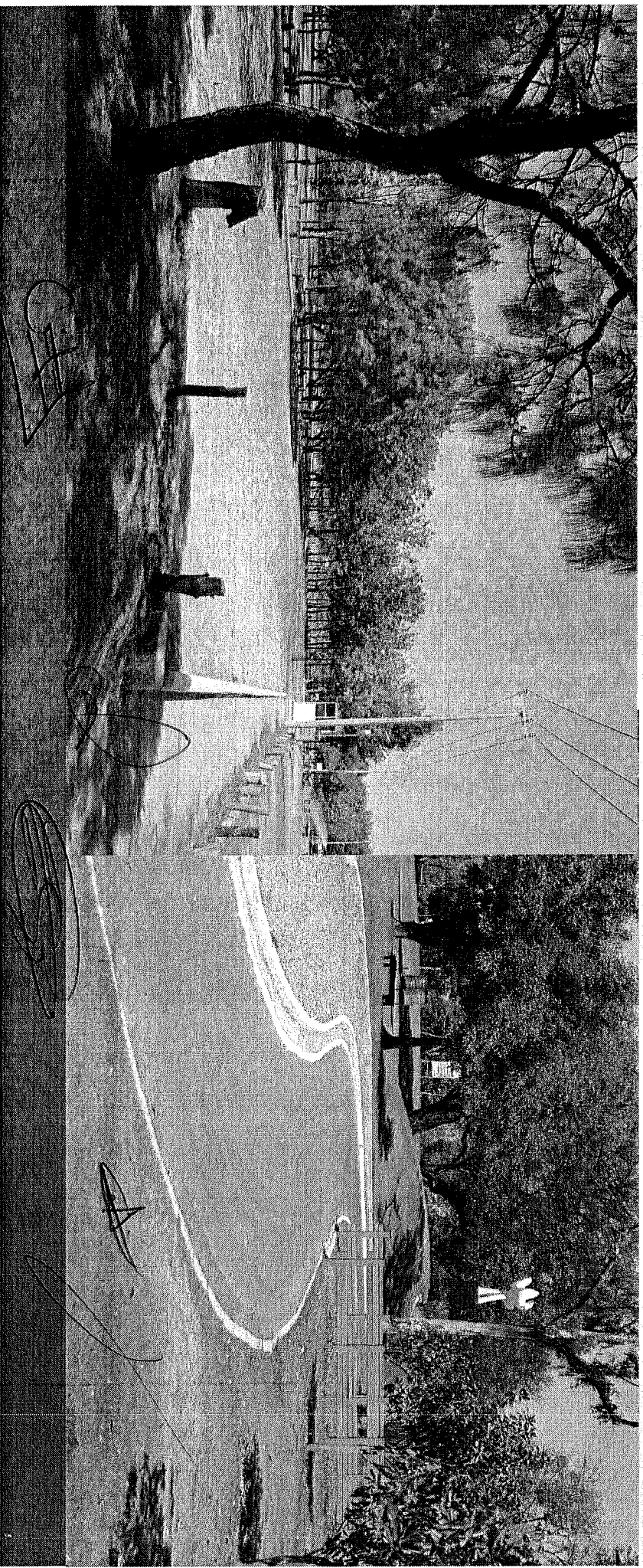

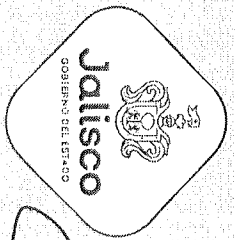

CALIDAD Y CONTROL:

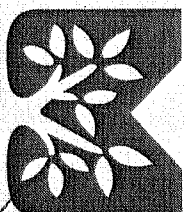

**PARQUE
METROPOLITANO
DE GUADALAJARA**

COVID-19 / Cierre del Parque

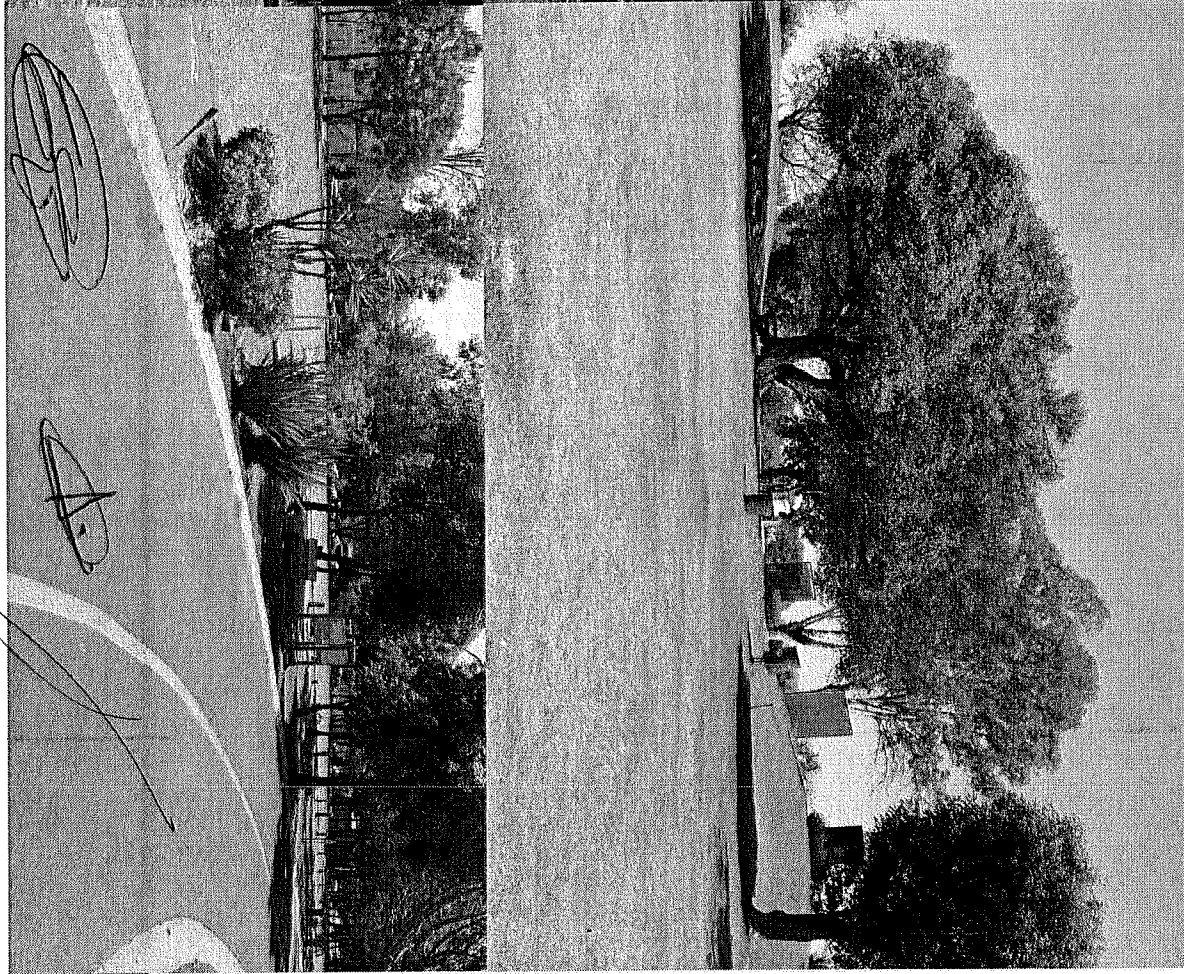

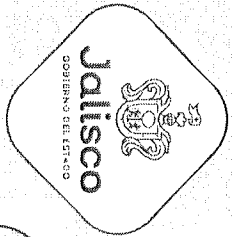

CALIDAD Y CONTROL:

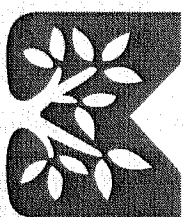

**PARQUE
METROPOLITANO
DE GUADALAJARA**



COVID-19 / Apoyo para atenciones emergentes al Gobierno del Estado.

En el mes de marzo nos fue solicitado a través de la Secretaría de Administración el apoyo con el préstamo de vehículos que se encontraran en buen estado para que fueran facilitados de manera temporal como apoyo a las atenciones emergentes en el marco de la implementación del "Plan Jalisco COVID-19", este Organismo pudo colaborar de esta manera, poniendo en ese momento 3 (tres) vehículos a disposición de esa secretaría para tal efecto.

En la actualidad se encuentran reincorporados 2 de ellos, quedando uno todavía en préstamo debido a que aun se encuentra en uso por parte de dicha secretaría.

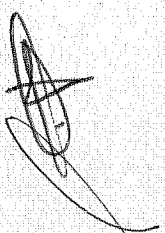
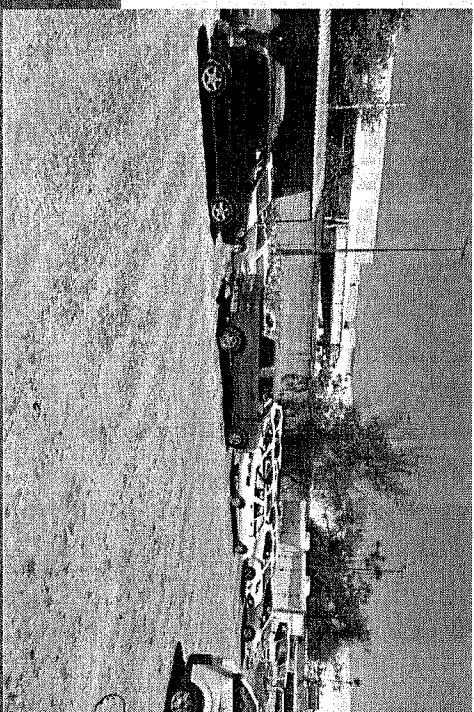

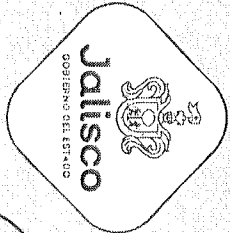

CALIDAD Y CONTROL:

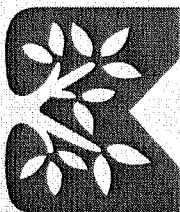

PARQUE METROPOLITANO DE GUADALAJARA

COVID-19 / Apoyo para atenciones emergentes al Gobierno del Estado.

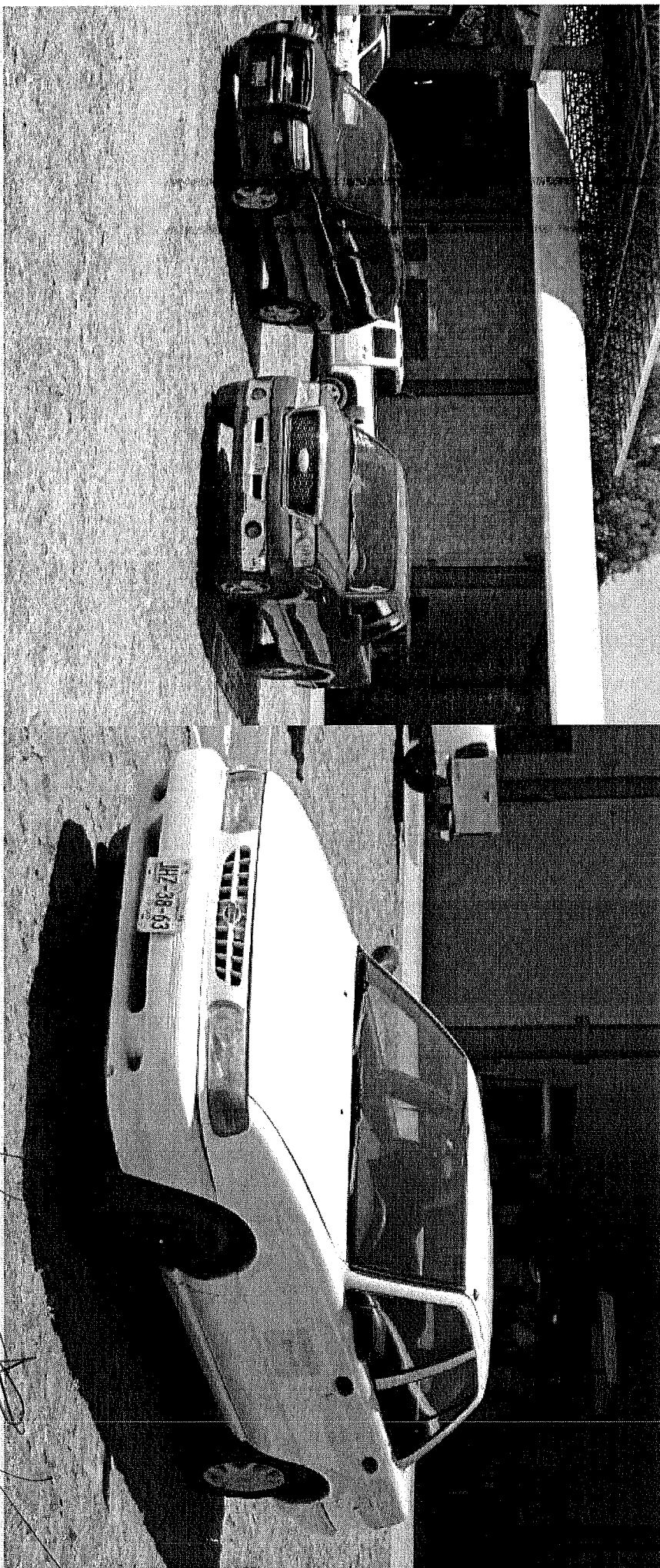

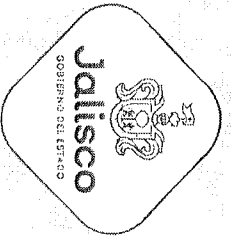

CALIDAD Y CONTROL:

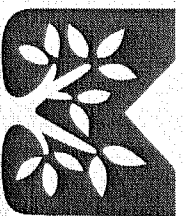

PARQUE METROPOLITANO DE GUADALAJARA

COVID-19 / Medidas emergentes ante el

cierre de los Parques



Bosques Urbanos



PARQUE METROPOLITANO DE GUADALAJARA

Aviso Importante:

Ante la propagación e nivel nacional e internacional del coronavirus Covid-19, se com-promiso de la Agencia Metropolitana de Bosques Urbanos del AMBU es actuar de manera responsable y puntual para velar por la salud de nuestros colaboradores y visitantes.

Es por esta que en estrecha coordinación con la Secretaría de Salud del Gobierno del Estado de Jalisco organizamos las siguientes medidas preventivas para el aislamiento de grupos y personas:

1. Se suspenderá de manera temporal y hasta nuevo aviso todo tipo de eventos masivos: carreras, caminatas, actividades recreativas, funciones de cine al aire libre, eventos similares.
2. Se suspenderán actividades de confluencia: entrenamientos, actividades físicas, dirimidas de integración.
3. Se suspenderán los eventos familiares.
4. Atender las siguientes recomendaciones:
 - Lavarse las manos frecuentemente con agua y jabón o desinfectante de manos a base de alcohol.
 - Mantener a 1 metro (3 pies) de distancia entre usted y las demás personas, particularmente aquellas que tocan, estornudan y toman febre.
 - Adoptar medidas de higiene respiratoria.
 - Al toser o estornudar, cubrirse la boca y la nariz con el codo flexionado o con un pañuelo, tirar el pañuelo en los puntos limpios con los que dispone el parque inmediatamente.
 - Evite tocar los ojos, la nariz y la boca.
 - Si tiene fiebre, tos y dificultad para respirar, solicite atención a nuestros Agentes de Calidad (Guadalupe y Paramédicos) quienes darán la atención primaria correspondiente.

¡Gracias por tu comprensión!

- ✓ Implementamos rondines con perifoneo en los horarios identificados como de mayor afluencia.
- ✓ En colaboración con la AMBU se instalaron lonas informativas en los principales accesos al Parque explicando la suspensión de actividades.
- ✓ Se implementó una campaña de concientización sobre la importancia de quedarse en casa que además incluyó actividades para realizar en familia durante el aislamiento social.
- ✓ En nuestras redes sociales se atendieron las dudas y cuestionamientos de nuestros usuarios y visitantes respecto a la operatividad del parque.

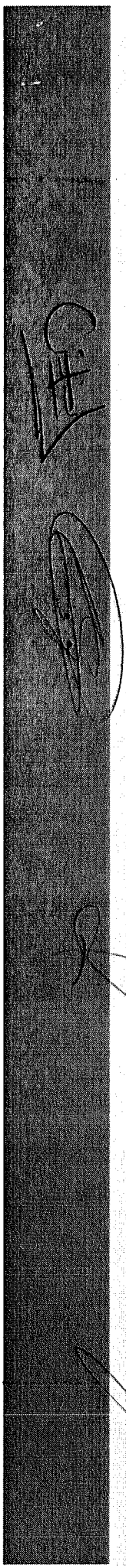

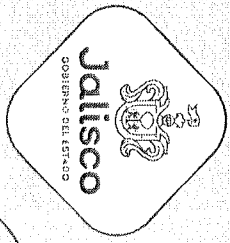

CALIDAD Y CONTROL:

[Handwritten signature]

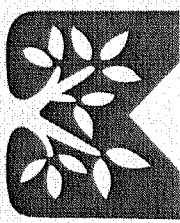

PARQUE METROPOLITANO DE GUADALAJARA

[Handwritten signature]

COVID-19 / Medidas emergentes ante el cierre de los Parques



AGENCIA DE Bosques Urbanos AREA METROPOLITANA DE GUADALAJARA



PARQUE METROPOLITANO DE GUADALAJARA

Tus Parques Están de Regreso:



"Si llenamos los Parques, llenamos los Hospitales"

f Parque Metropolitano de Guadalajara (Oficial)

@ ParqueMetropolitanoGDL

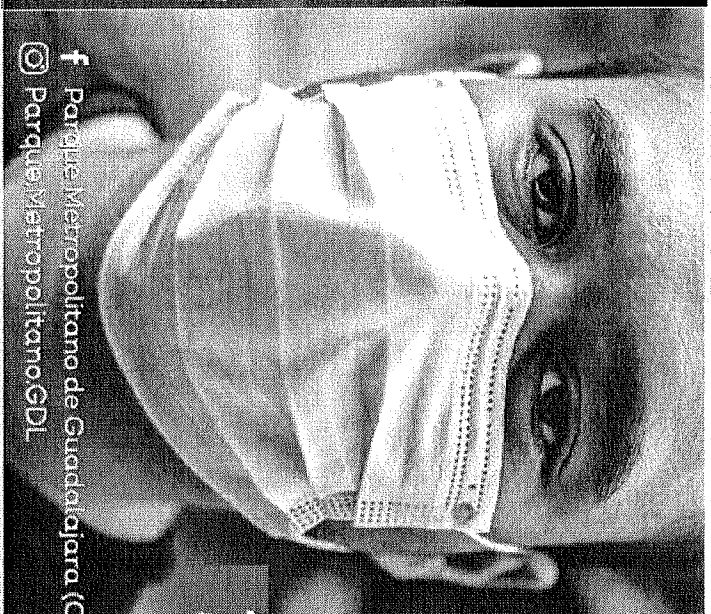

f Parque Metropolitano de Guadalajara (Oficial)

@ ParqueMetropolitanoGDL



AGENCIA DE Bosques Urbanos AREA METROPOLITANA DE GUADALAJARA



PARQUE METROPOLITANO DE GUADALAJARA

"Si llenamos los Parques, llenamos los Hospitales"

Visitantes / Familias:

AGENCIA DE Bosques Urbanos AREA METROPOLITANA DE GUADALAJARA

PARQUE METROPOLITANO DE GUADALAJARA

Visitantes / Familias:

- 1. Mantener una distancia mínima de 1.5 metros entre personas.
- 2. Evitar reuniones grupales y actividades que impliquen contacto físico.
- 3. Evitar tocar superficies de contacto frecuente.
- 4. Evitar compartir alimentos y bebidas.
- 5. Evitar cubrirse la nariz o boca con las manos.
- 6. Evitar cubrirse la nariz o boca con pañuelos reutilizables.
- 7. Evitar cubrirse la nariz o boca con pañuelos desechables que se reutilicen.
- 8. Evitar cubrirse la nariz o boca con pañuelos desechables que se reutilicen.
- 9. Evitar cubrirse la nariz o boca con pañuelos desechables que se reutilicen.
- 10. Evitar cubrirse la nariz o boca con pañuelos desechables que se reutilicen.

f Parque Metropolitano de Guadalajara (Oficial)

@ ParqueMetropolitanoGDL

CALIDAD Y CONTROL:

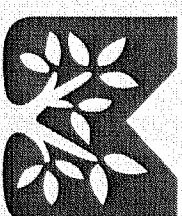
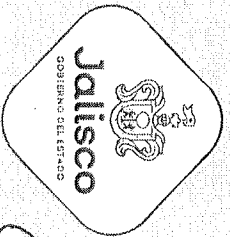

PARQUE
METROPOLITANO
DE GUADALAJARA

COVID-19 / Disposiciones Internas.

- ✓ Identificación del personal de riesgo (18 colaboradores), mismos que se notificaron de inmediato sobre su aislamiento preventivo.
- ✓ Elaboración de guardias presenciales.
- ✓ Implementación de filtros sanitarios previo y durante de la jornada laboral.
- ✓ Aplicación de protocolos como medidas preventivas priorizando la no concentración de personas, el teletrabajo y la sanitación constante de las áreas de trabajo, áreas comunes y herramientas de trabajo.
- ✓ Limpieza y desinfección de vehículos y herramientas de trabajo antes, durante y después de las jornadas.
- ✓ Inicio de la elaboración de informes semanales de actividades de todas las áreas que conforman el parque a efecto de monitorear y evaluar los avances.

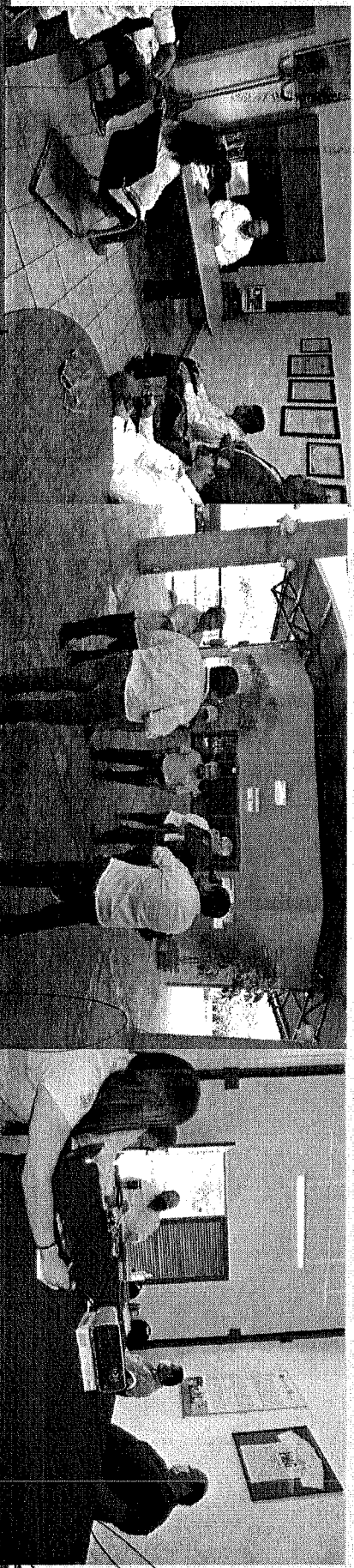

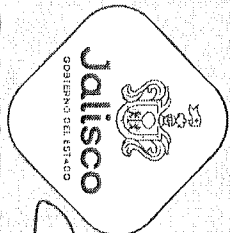

CALIDAD Y CONTROL:

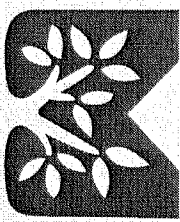

PARQUE METROPOLITANO DE GUADALAJARA

COVID-19 / Disposiciones Internas.

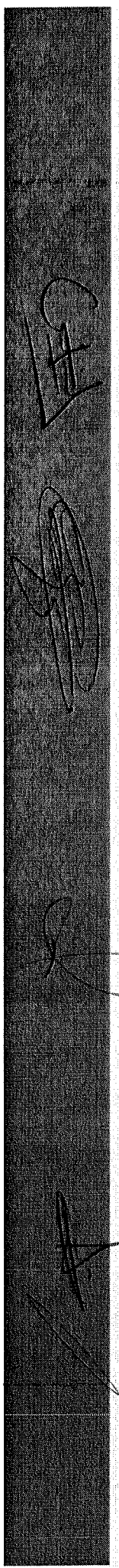

CALIDAD Y CONTROL:

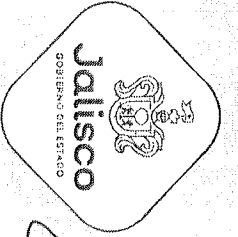

[Handwritten signature]

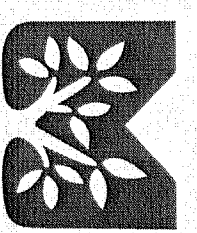

PARQUE METROPOLITANO DE GUADALAJARA

[Handwritten signature]

COVID-19 / Disposiciones Internas.

[Handwritten signature]

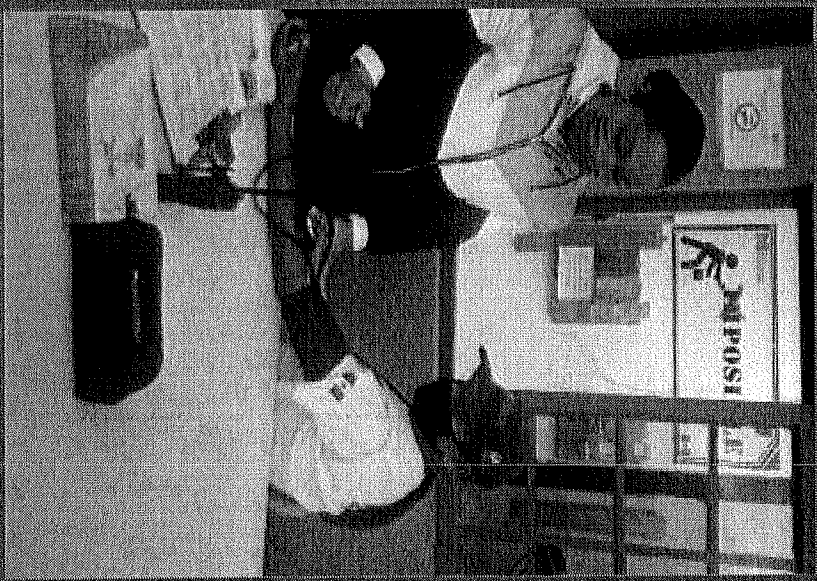
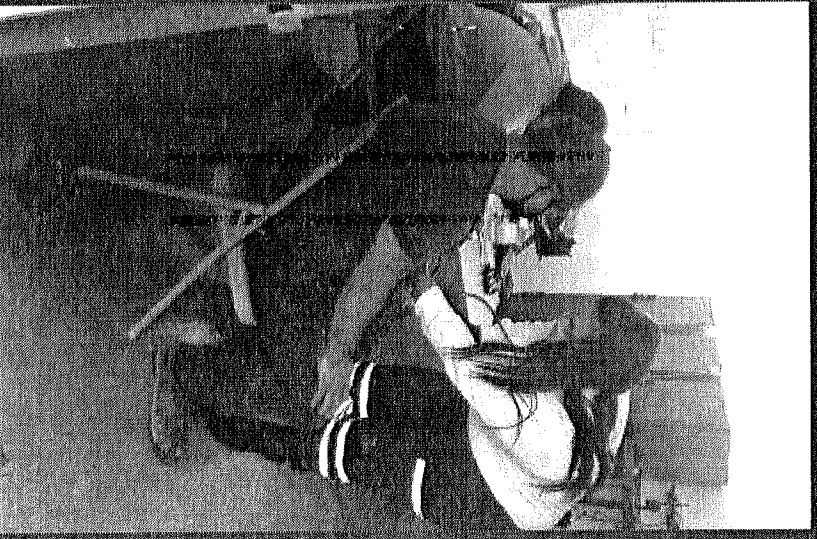

[Handwritten signature]

[Handwritten signature]

[Handwritten signature]

[Handwritten signature]



CALIDAD Y CONTROL:

[Handwritten signature]

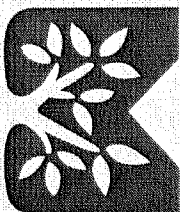

PARQUE METROPOLITANO DE GUADALAJARA

COVID-19 / Disposiciones Internas.

[Handwritten mark]

[Handwritten mark]

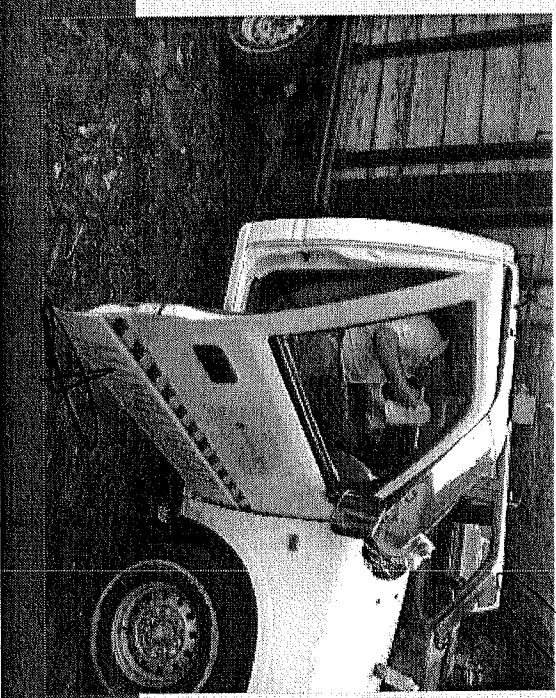
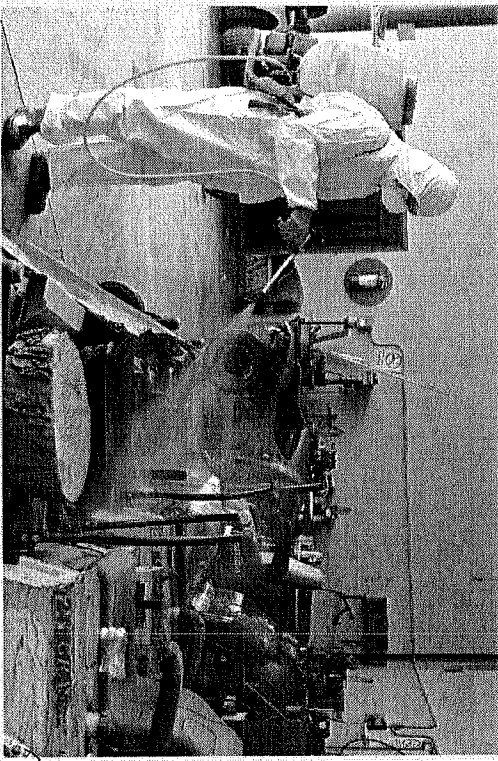
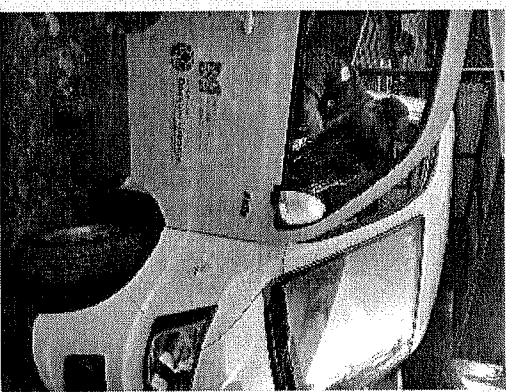

[Handwritten signature]

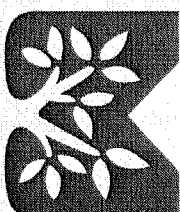
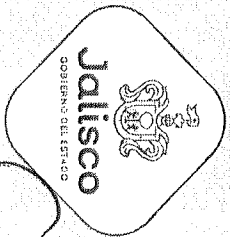

PARQUE
METROPOLITANO
DE GUADALAJARA

COVID-19 / Suspensión de Términos y

Plazos:

Durante el periodo de contingencia fueron elaborados los acuerdos correspondientes de suspensión de términos apegados a los plazos emitidos por el Gobierno del Estado (del 20 de marzo al 31 de julio del 2020), mismos que fueron publicados en nuestro portal, además de difundirlos a través de medios electrónicos a los integrantes de los órganos colegiados, para su conocimiento y efectos a que haya lugar.

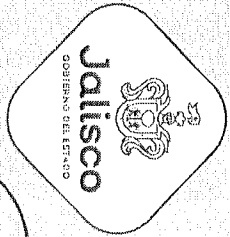

CALIDAD Y CONTROL:

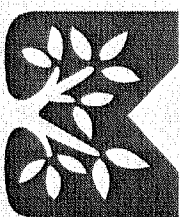

PARQUE METROPOLITANO DE GUADALAJARA



COVID-19 / Limpieza y desinfección de las áreas comunes del Parque

Durante el inicio del periodo de contingencia sanitaria este Parque recibió una capacitación impartida por parte de la AMBU en la que nos dieron a conocer el protocolo de limpieza y desinfección de las áreas comunes y núcleo de oficinas administrativas, además del protocolo individual que implementamos desde el ingreso, durante la jornada laboral y al finalizarla.

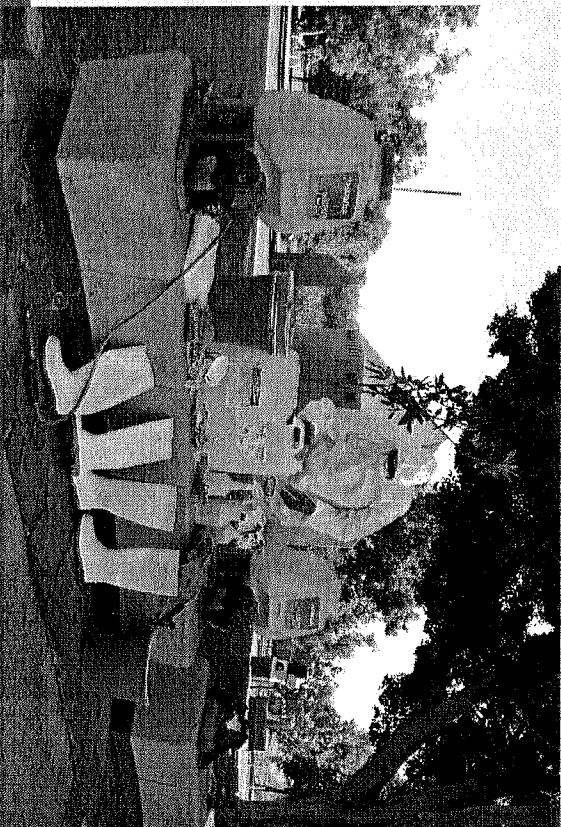

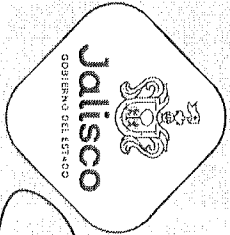

CALIDAD Y CONTROL:

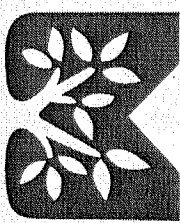

PARQUE METROPOLITANO DE GUADALAJARA

COVID-19 / Limpieza y desinfección de las

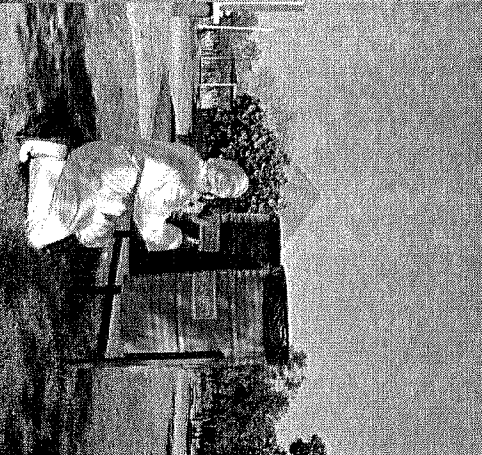
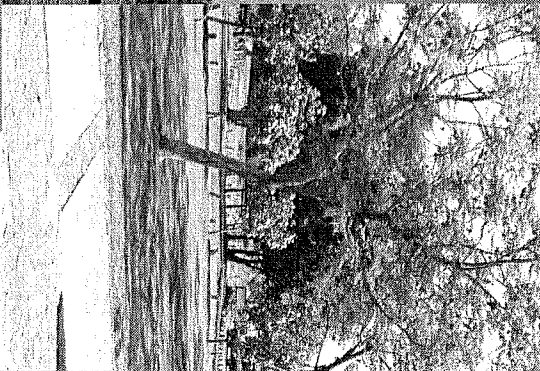
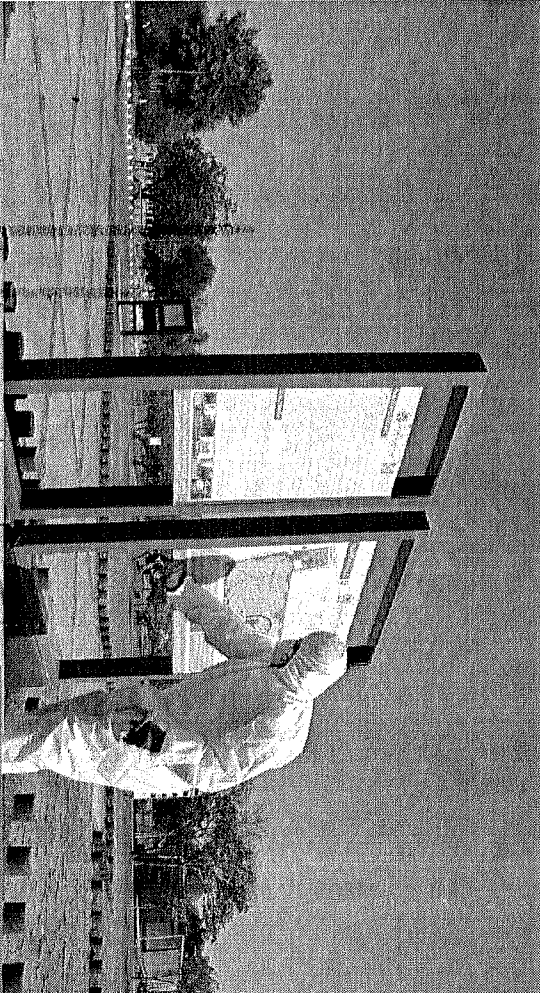

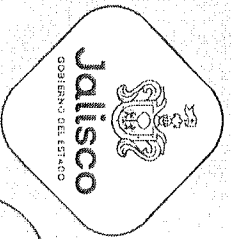

CALIDAD Y CONTROL:

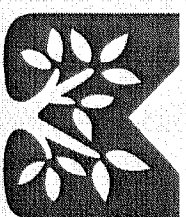

PARQUE
METROPOLITANO
DE GUADALAJARA

COVID-19 / "Plan Estratégico de Reapertura de Parques de la AMBU"

Destaca nuestra participación en el diseño del "*Plan Estratégico de Reapertura de Parques de la AMBU*", documento de vital importancia en el que se definieron aspectos y protocolos esenciales para permitir una reapertura GRADUAL de los parques y bosques urbanos de la Zona metropolitana de Guadalajara en 5 etapas

Dicho plan fue validado y aprobado por parte de la Secretaría de Salud y del Gobierno del Estado, posteriormente se realizó la publicación en nuestro portal y se realizó la difusión correspondiente a todos y cada uno de los órganos colegiados del Organismo, dando a conocer de esta manera las nuevas disposiciones durante este periodo de contingencia y reapertura, dicho plan contiene:

- Definición de protocolos de higiene y medidas de seguridad sanitaria.
- Definición de los insumos necesarios para la implementación de filtros sanitarios (aleatorios y fijos).
- Definición de los insumos necesarios para la implementación el programa de sanitación de espacios.
- Elaboración de un sistema de monitoreo con banderas de riesgo (uso de cubre bocas, aforo en el parque y respeto a las áreas fuera de servicio).

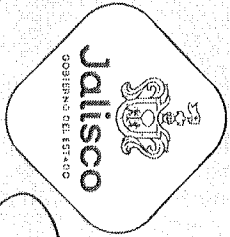

CALIDAD Y CONTROL:

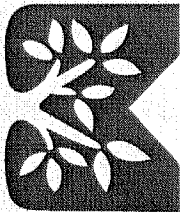

PARQUE METROPOLITANO DE GUADALAJARA

COVID-19 / "Plan Estratégico de Reapertura de Parques de la AMBU"

- Elaboración de Señalética informativa para cada una de las etapas de reapertura.
- Elaboración de protocolos para las concesiones (recreativas, de alimentos y bebidas) que incluye la elaboración de cartas compromiso y la revisión exhaustiva de su implementación.
- Campaña de comunicación (redes sociales y elaboración de videos y audios para perifoneo).

Documento validado y publicado por la secretaria de salud disponible en:

<https://coronavirus.jalisco.gob.mx/wp-content/uploads/2020/06/Protocolo-parques.pdf>

Plan Jalisco para la **Reactivación Económica**

Plan estratégico

Reapertura de parques

Actualización: Junio 2020

Jalisco GOBIERNO DEL ESTADO

CALIDAD Y CONTROL:

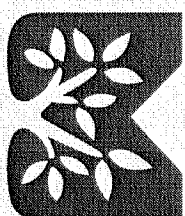
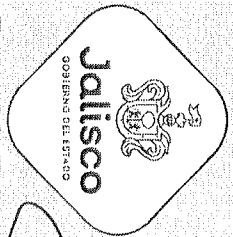

PARQUE METROPOLITANO DE GUADALAJARA

COVID-19 / "Plan Estratégico de Reapertura de Parques de la AMBU"



AGENCIA DE Bosques Urbanos



PARQUE METROPOLITANO DE GUADALAJARA

Sistema de monitoreo con implementación de banderas de riesgo

sigue las medidas de seguridad sanitarias.

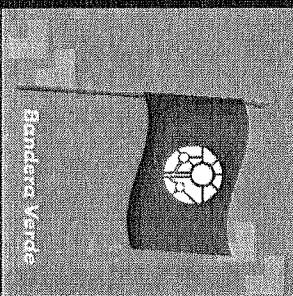

Simbología:

Bandera ROJA: A partir de este momento cerramos el parque para evitar riesgos de contagio.

Bandera AMARILLA: Para evitar aglomeraciones te sugerimos acudir otros parques y realizar visitas cortas (máximo 1 hora).

Bandera VERDE: Puedes visitarnos siguiendo las recomendaciones guarda tu distancia (5 mts) y utiliza cubrebocas en todo momento.

f Parque Metropolitano de Guadalajara (OFICIAL)

@ ParqueMetropolitanoGDL

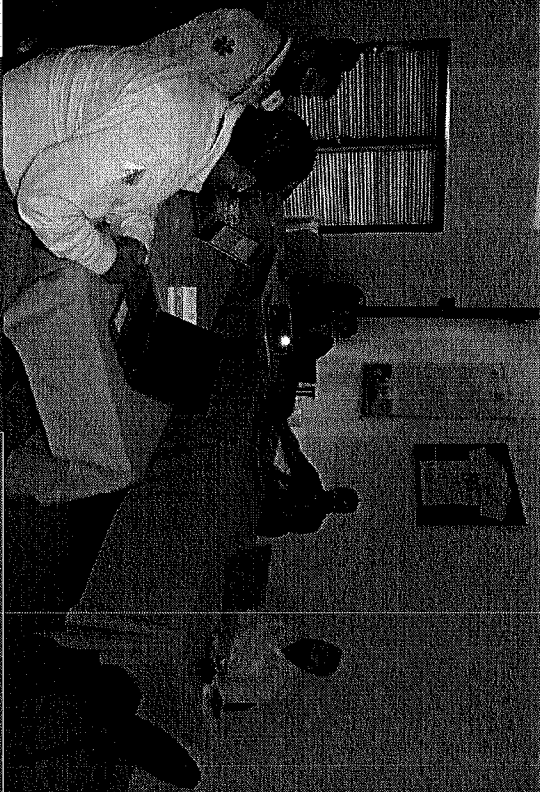

Realiza visitas cortas (estancia no mayor a 1 hora).

Si sentimos que los parques y bosques de la ciudad no nos sirven te sugerimos...



Participa en los Filtrados Comunitarios

Si sentimos que los parques y bosques de la ciudad no nos sirven te sugerimos...



CALIDAD Y CONTROL:

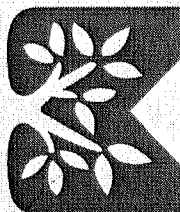
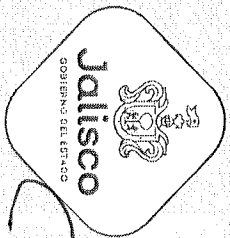

PARQUE METROPOLITANO DE GUADALAJARA



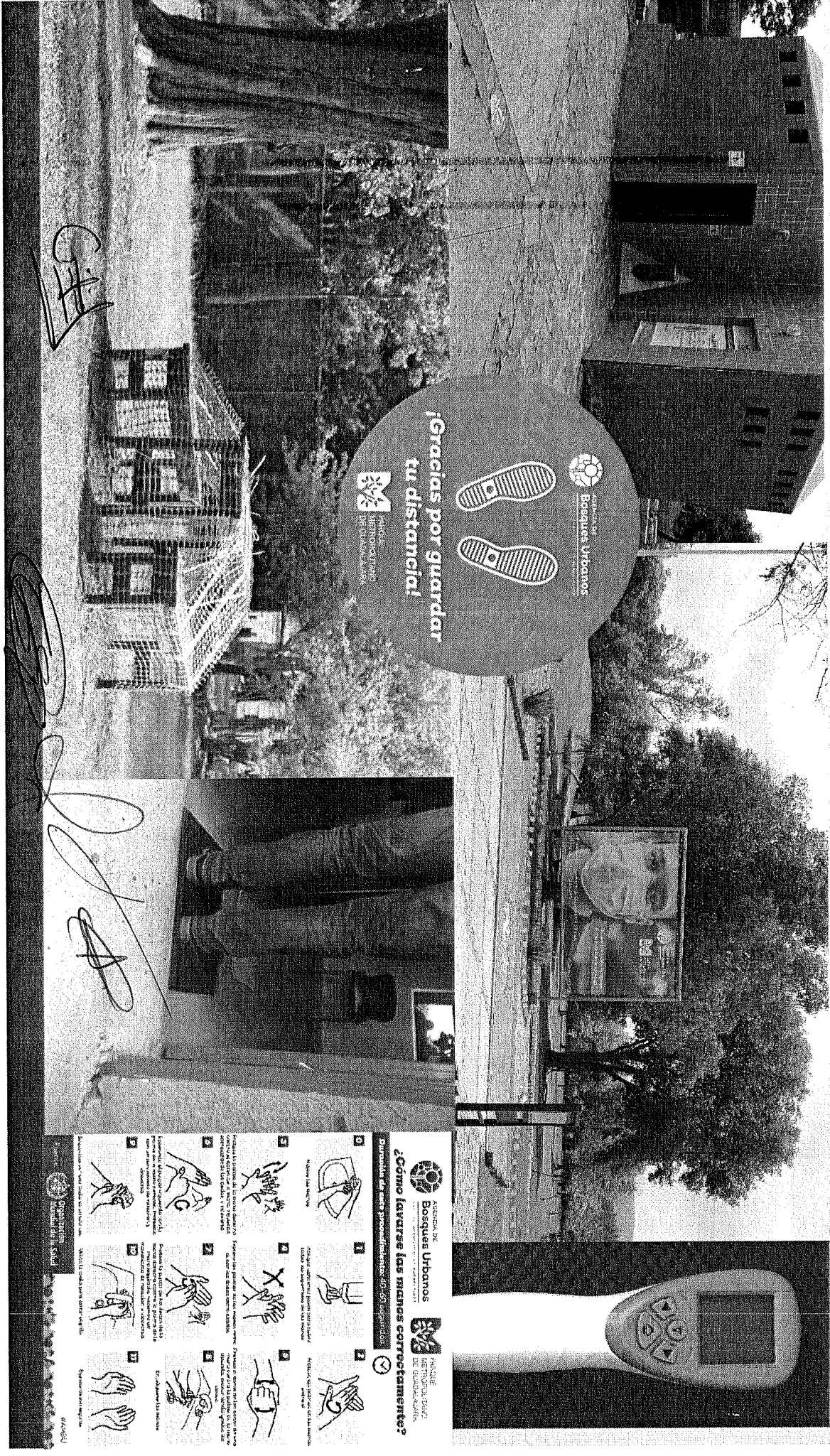



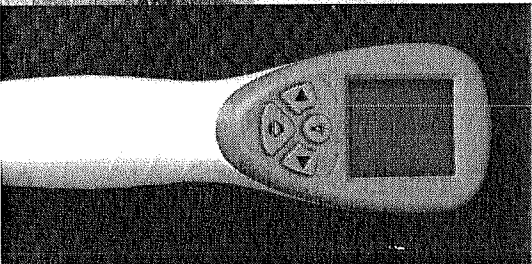
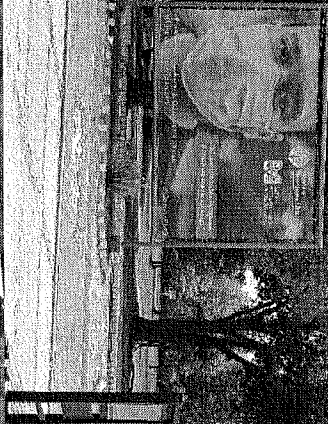

Preparativos para reapertura:



Boques Urbanos
 ¡Gracias por guardar tu distancia!





Boques Urbanos
 ¿Cómo lavarse las manos correctamente?
 Disponibles en los puntos de información 40-49

<p>1.  1 Palmas una contra la otra.</p>	<p>2.  2 El dorso de una mano sobre la palma de la otra, frotando las yemas de los dedos.</p>	<p>3.  3 Palmas una contra la otra, frotando las yemas de los dedos.</p>
<p>4.  4 El dorso de una mano sobre la palma de la otra, frotando las yemas de los dedos.</p>	<p>5.  5 Palmas una contra la otra, frotando las yemas de los dedos.</p>	<p>6.  6 El dorso de una mano sobre la palma de la otra, frotando las yemas de los dedos.</p>
<p>7.  7 Palmas una contra la otra, frotando las yemas de los dedos.</p>	<p>8.  8 El dorso de una mano sobre la palma de la otra, frotando las yemas de los dedos.</p>	<p>9.  9 Palmas una contra la otra, frotando las yemas de los dedos.</p>

Handwritten signature

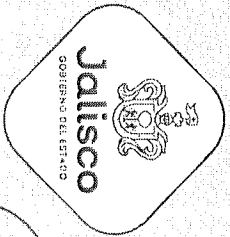
Handwritten signature



CALIDAD Y CONTROL:

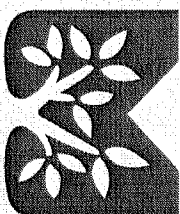

PARQUE METROPOLITANO DE GUADALAJARA

COVID-19 / Medidas emergentes ante el cierre de los Parques

Al ser el PMG un parque abierto, ha sido muy complejo el controlar el ingreso a este espacio, sin embargo hemos obtenido muy buenos resultados para la evacuación gracias al apoyo de nuestro equipo de Guardaparques que durante sus recorridos de supervisión exhortan al usuario de manera respetuosa a cumplir con las medidas sanitarias e invitan a cumplir con las medidas de higiene necesarias.

En algunas ocasiones hemos requerido el apoyo para la intervención de la policía municipal para atender los casos de las personas que insisten en ocupar los espacios cerrados o que incluso deciden retirar el acordonamiento para ocuparlos.

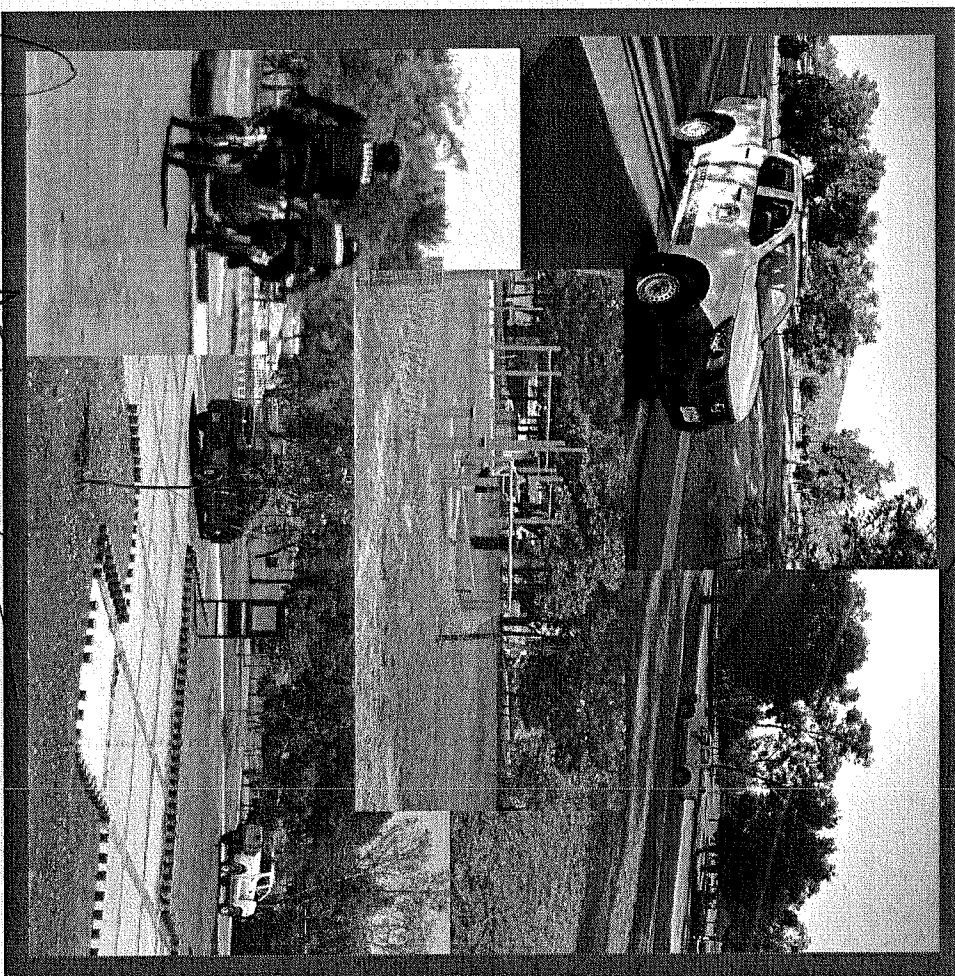

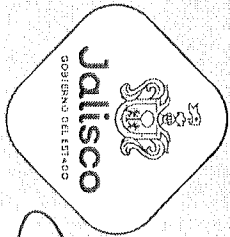

CALIDAD Y CONTROL:

[Handwritten signature]

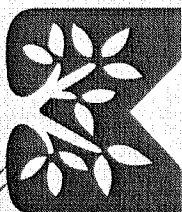

PARQUE METROPOLITANO DE GUADALAJARA

[Handwritten signature]

COVID-19 / A la fecha

Ha sido complejo mantener sin uso las áreas comunes que aún no se encuentran abiertas dentro de esta fase (estancias familiares, gimnasios y juegos infantiles) ha sido una tarea difícil pero aun así hemos logrado mantener el orden y cumplimos en todo momento con las disposiciones establecidas por el Gobierno del Estado y el que dicta dicho plan.

Además hemos instalado filtros móviles en los accesos principales al parque y en las áreas de mayor afluencia.

Por nuestra parte seguiremos haciendo todo lo necesario para cuidar la salud de nuestros colaboradores, visitantes y usuarios durante su permanencia en este lugar.

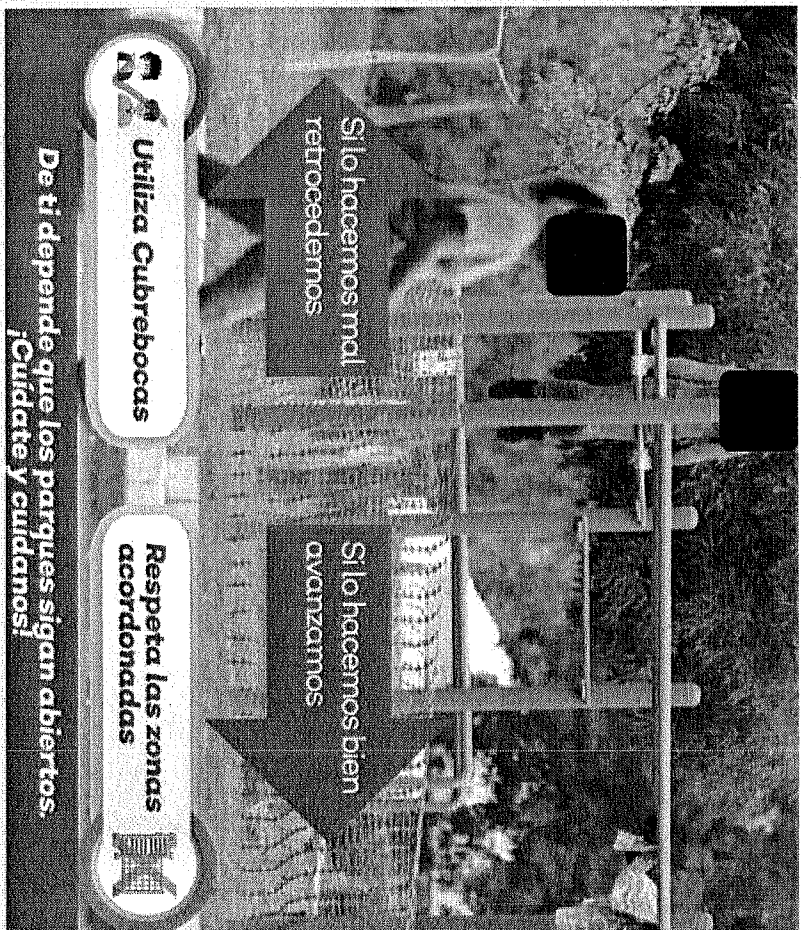

[Handwritten signature]

[Handwritten signature]

[Handwritten signature]

[Handwritten signature]

CALIDAD Y CONTROL:

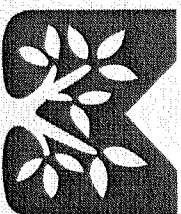
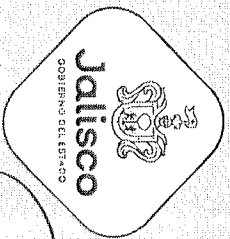

PARQUE METROPOLITANO DE GUADALAJARA

COVID-19 / Apoyo campaña "Jalisco Sin Hambre"

Este Organismo se sumo a la Campaña "Jalisco Sin Hambre", en la que se realizó una colecta económica voluntaria con una gran aceptación y respuesta por parte de todos los compañeros que aquí laboran, sintiendo empatía por las personas más vulnerables y que más han sido afectadas en esta contingencia sanitaria. Logrando recabar un total de **\$5,600 pesos** y que desde el pasado **lunes 18 de mayo** se depositaron a favor de la Asociación Civil "*Cáritas de Guadalajara*", aportación que se convirtieron en despensas para entregar a los que en este momento más lo necesitan.

Acción que nos hizo sentir orgullosos de haber aportado nuestro grano de arena tan noble causa.

Presentación del programa

Jalisco sin Hambre

Plan Jalisco COVID-19

GOB. Jalisco
Secretaría de Bienestar Social

Agencia para el Desarrollo Rural y Agricultura y Desarrollo Rural

Comité por Estación de Empaque

¡Hola! No estás registrado
Si te registras podrás ver el historial de depensas y recibir el correo electrónico cuando tengas una depensa.
[SÍ] [NO]

¡Regístrate y avisa!

Compañía Jalisco Sin Hambre

Desde BSI y Bancorred

Nombre	SEBASTIÁN
Apellido	CE
Identificación	3895380458270205217
Compañía	

Desde otro banco

Logo

Handwritten signatures and scribbles on the dark background at the bottom of the page.

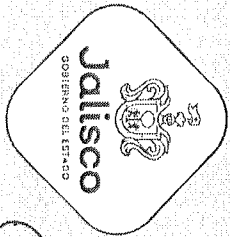

CALIDAD Y CONTROL:

COVID-19 / A la fecha

Actualmente el Parque se encuentra abierto, en la "etapa C" del "Plan Estratégico de Reapertura de Parques del AMG". Dentro de esta etapa ya se encuentran activando de manera normal los servicios esenciales que ofrece el Parque, como lo son:

- Servicios Sanitarios.
- Venta de Alimentos y Bebidas.

Mismos que desde el inicio del mes de agosto cumplieron de manera anticipada con las medidas de higiene y los protocolos que se les informo deberían atender sin excepción y de manera permanente. Todos nuestros concesionarios al día de hoy ya se encuentran informados de lo necesario a implementar una vez que las etapas de reapertura avancen, por lo que podemos informar que estamos listos para avanzar.

[Handwritten signature]

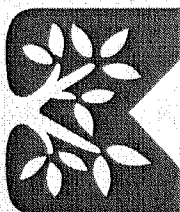

PARQUE METROPOLITANO DE GUADALAJARA

[Handwritten signature]



[Handwritten signature]

[Handwritten signature]

[Handwritten signature]

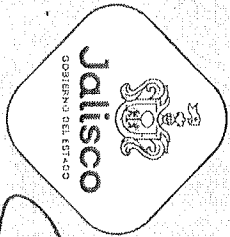

CALIDAD Y CONTROL:

COVID-19 / A la fecha

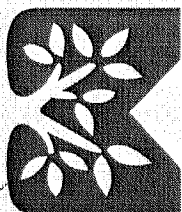

PARQUE METROPOLITANO DE GUADALAJARA

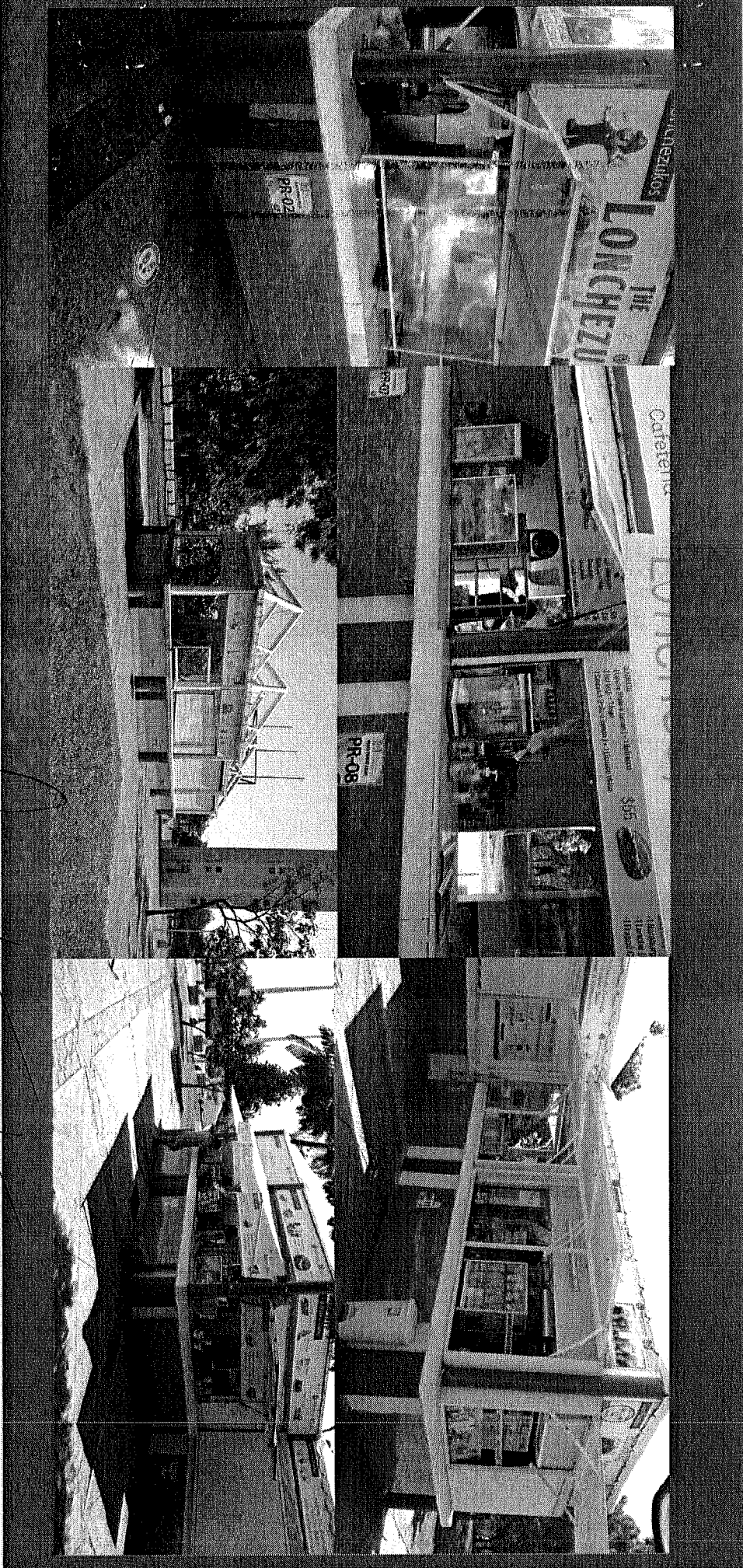

Handwritten signature

Handwritten signature

Handwritten signature

Handwritten signature

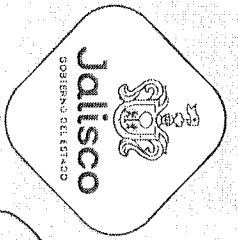

CALIDAD Y CONTROL:

COVID-19 / A la fecha

[Handwritten signature]

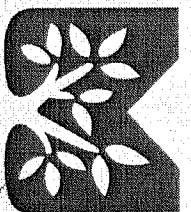

PARQUE METROPOLITANO DE GUADALAJARA

[Handwritten signature]

[Handwritten signature]

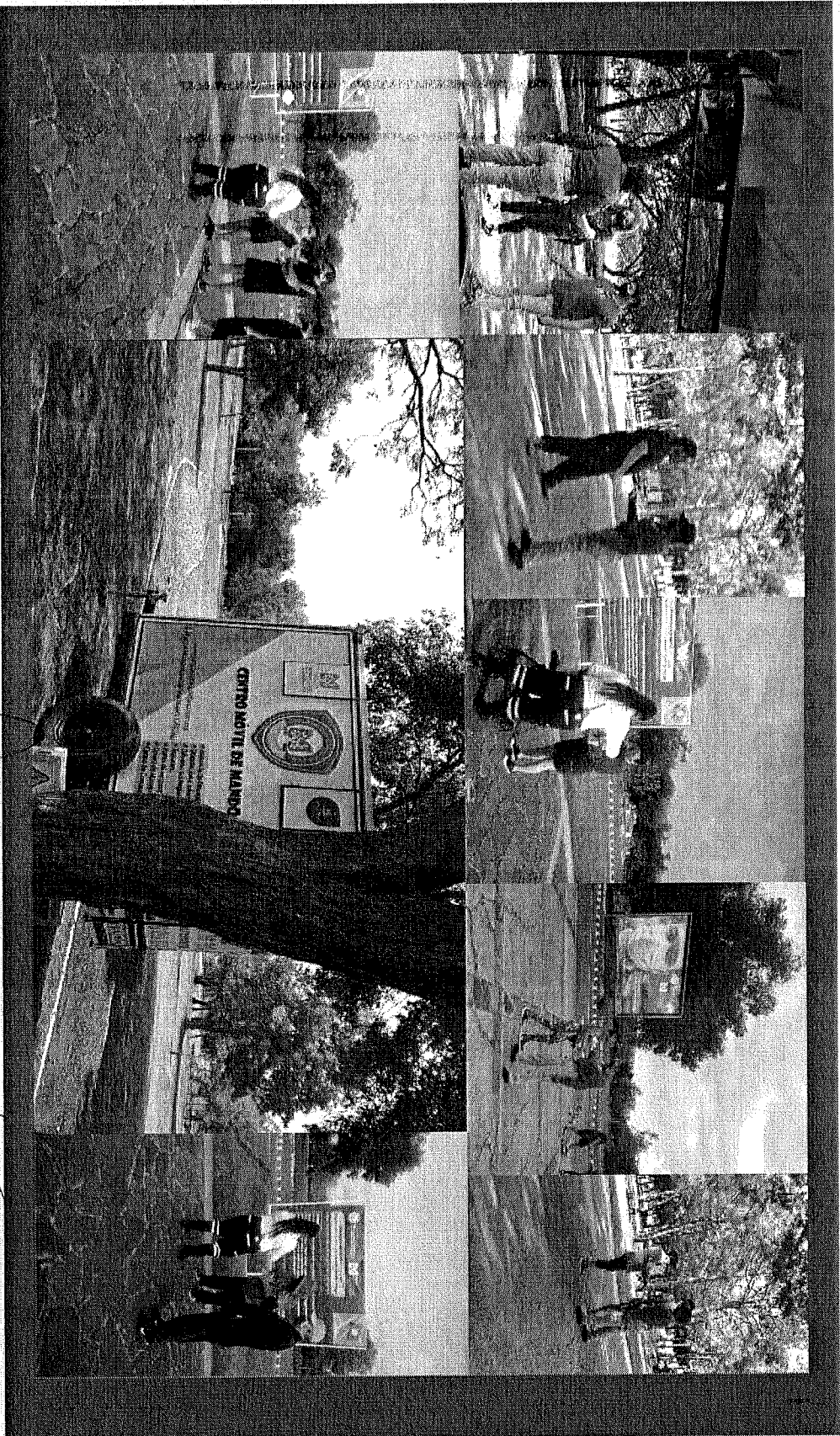

CALIDAD Y CONTROL:

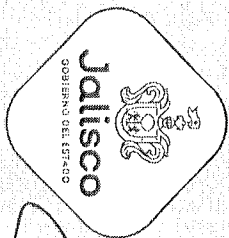

[Handwritten signature]

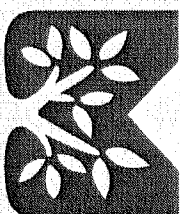

PARQUE METROPOLITANO DE GUADALAJARA

INCIDENTES ATENDIDOS POR GUARDAPARQUES:

[Handwritten mark]

[Handwritten mark]

- Primeros Auxilios.
- Personas Extraviadas.
- Faltas a la Moral.
- Consumo de Estupefacientes.
- Graffiti.
- Robo de Autopartes o Pertenenencias.
- Objetos extraviados.
- Bebidas Alcohólicas.
- Volanteo.
- Evento no Autorizado.
- Presencia Policial.
- Presencia Servicio Social.
- Intentos de Robo.



Reportándose al momento sin mayor novedad en todos los casos.

[Handwritten mark]

[Handwritten mark]

[Handwritten mark]

[Handwritten mark]

[Handwritten mark]

[Handwritten mark]

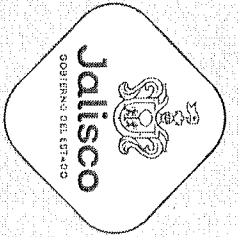

CALIDAD Y CONTROL:

[Handwritten signature]

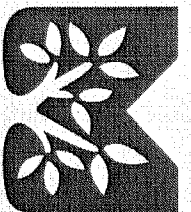

PARQUE METROPOLITANO DE GUADALAJARA

INCIDENTES ATENDIDOS POR GUARDAPARQUES:

[Handwritten signature]

[Handwritten signature]

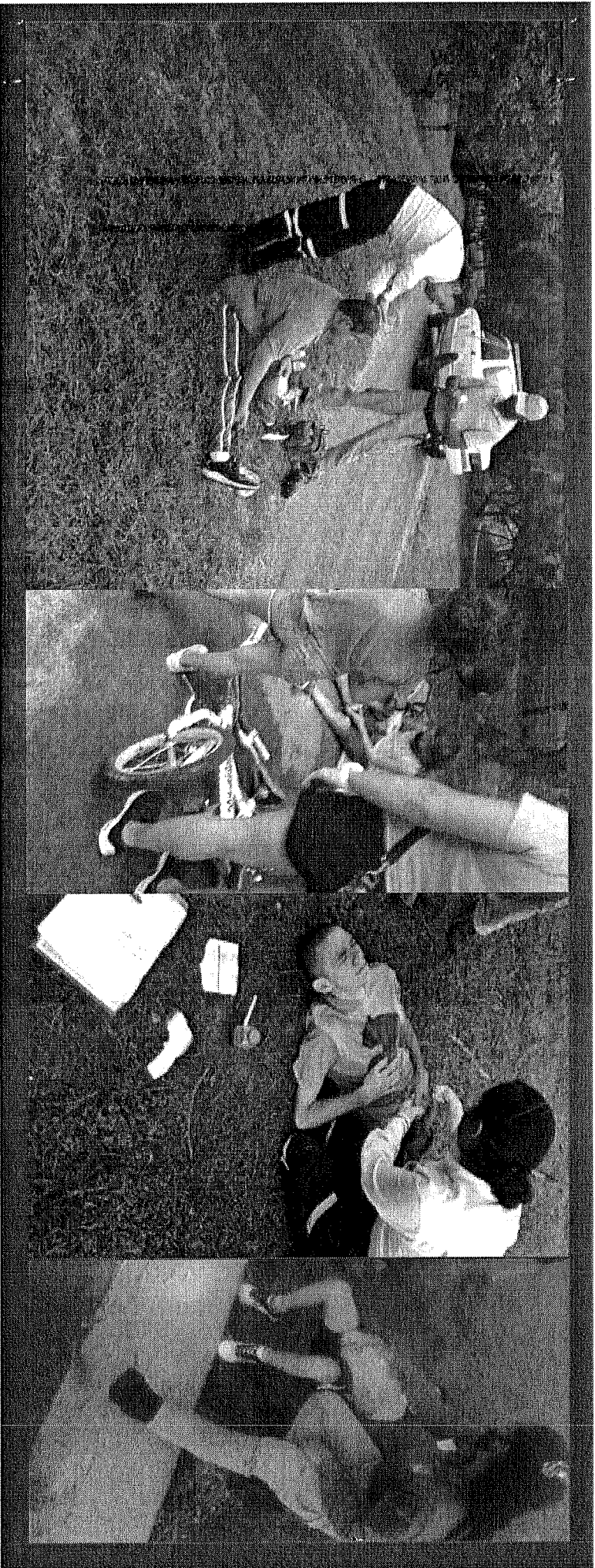

CALIDAD Y CONTROL:

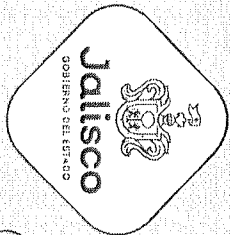

Supervisión Nocturna:

Una de las estrategias que seguimos realizando, incluso en el periodo de contingencia es la de mantener supervisado y vigilado en todo momento el Parque.

Acción que ha inhibido de gran manera los actos vandálicos durante ese horario.

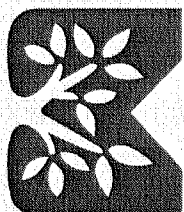
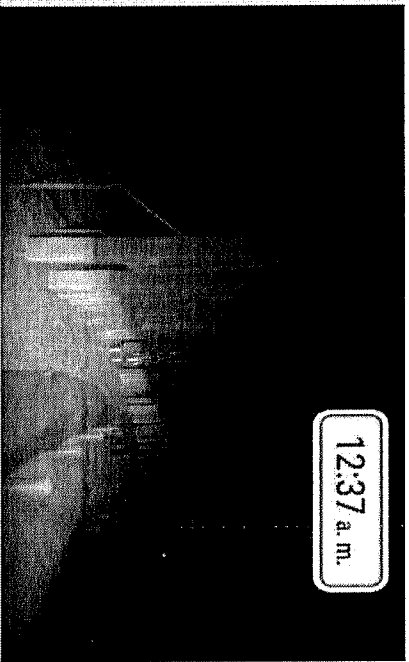

PARQUE METROPOLITANO DE GUADALAJARA

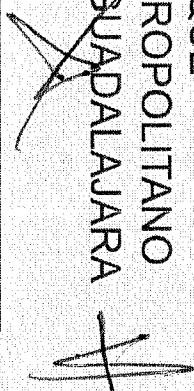

CALIDAD Y CONTROL:

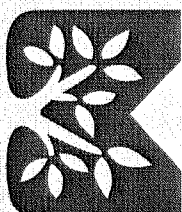
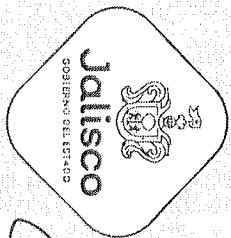

PARQUE METROPOLITANO DE GUADALAJARA



Fechas Cívicas :

Durante este periodo se cumplieron con las conmemoraciones de las fechas cívicas, en las que además de participar nuestro personal, en todas y cada una de ellas las personas que pasaban por la "Plaza Torres Rojas" también se detenían un momento mientras se izaba en las mañanas o se arriaba por las tardes nuestro Lábaro Patrio.

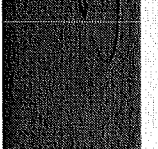
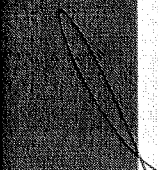
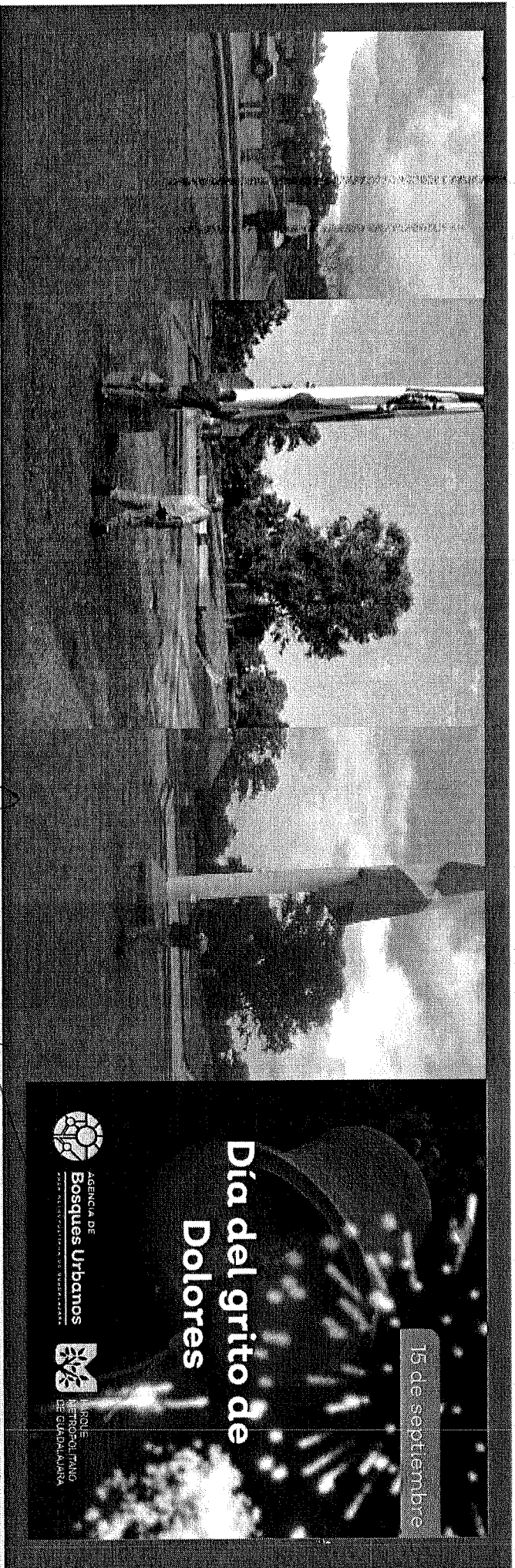

CALIDAD Y CONTROL:

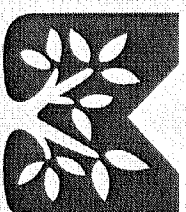
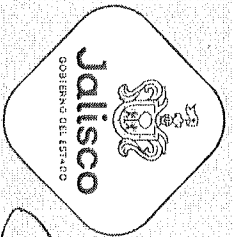

PARQUE
METROPOLITANO
DE GUADALAJARA

Proyecto Salva-Enjambres:

Como es de su conocimiento, el proyecto "salva enjambres" sigue activo; Durante este periodo se realizó un total de 8 recolecciones, mismos a los que de manera inmediata fueron sustituidos por cajas vacías para esperar la siguiente colmena.

Hemos detectado que regularmente son las mismas zonas a donde acostumbran llegar, por lo que cuidadosamente llevamos a cabo el protocolo de recolección y de esta manera continuamos con el ciclo normal de la abeja, buscando siempre el cuidado de tan importante especie.

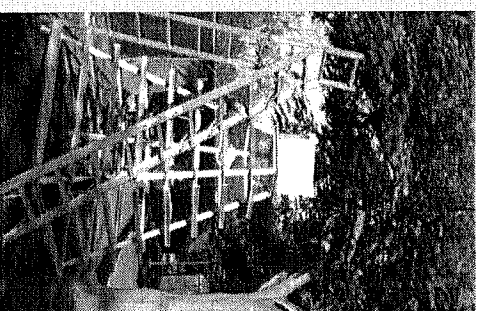
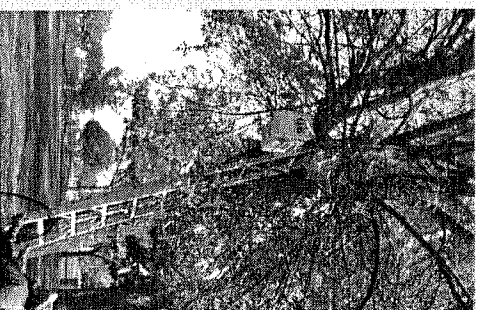

VINCULACIÓN Y GESTIÓN:

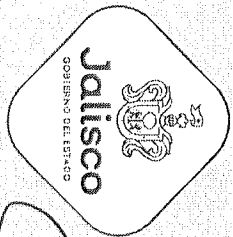

Eventos:



Los primeros tres meses del año (previo a la pandemia) pudimos llevar a cabo de manera normal las actividades y eventos en el parque.

- Sin embargo a partir del 20 de marzo (al cierre del parque) fueron suspendidos todo tipo de eventos y una vez realizada su reapertura dentro de la "etapa C" del "Plan Estratégico de Reapertura de Parques del AMG", actualmente se encuentran permitidas las sesiones fotografías y videos escolares, sociales o comerciales, por lo que las actividades en conjunto o eventos masivos de momento no es posible realizarlas por prevención.

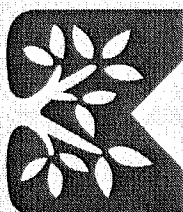

PARQUE
METROPOLITANO
DE GUADALAJARA

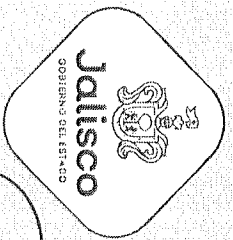

VINCULACIÓN Y GESTIÓN:

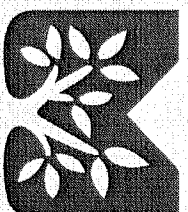

PARQUE METROPOLITANO DE GUADALAJARA

Eventos relevantes: Participación en el Segundo Encuentro Nacional de Grandes Parques y Bosques Urbanos

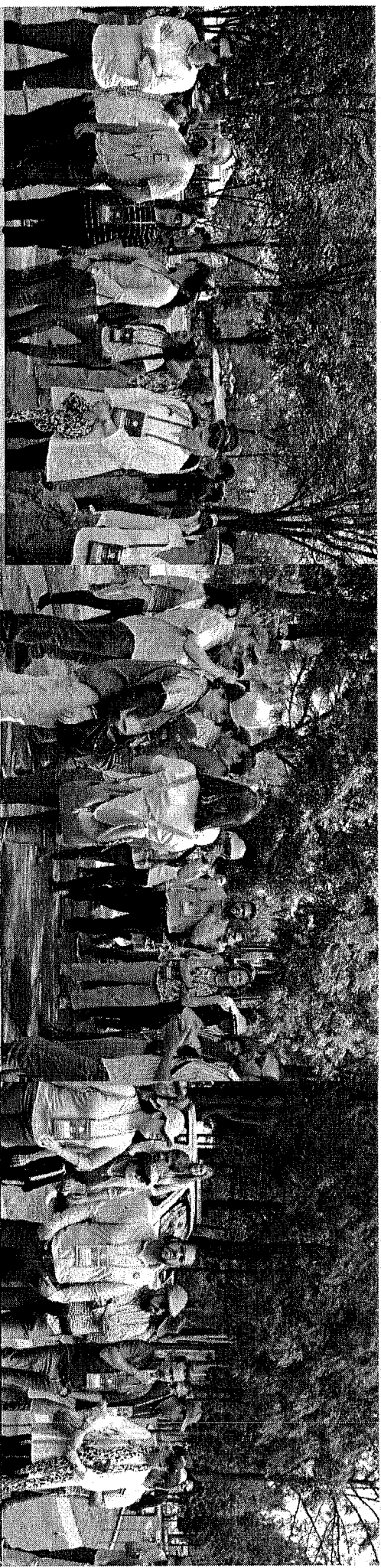

13, 14 y 15 de Febrero



VINCULACIÓN Y GESTIÓN:

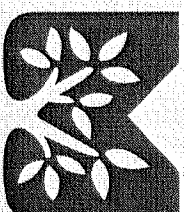

PARQUE METROPOLITANO DE GUADALAJARA



Eventos relevantes: Festival Flores y Colores de México Edición San Valentín.



12, 13, 14 y 15 de Febrero

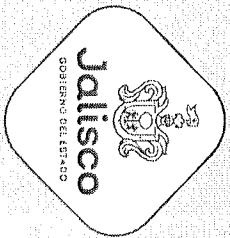

VINCULACIÓN Y GESTIÓN:

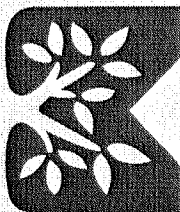

PARQUE METROPOLITANO DE GUADALAJARA

Eventos relevantes: Activación Huellitas Cheetos (Evento de Adopción responsable en MetroCan).

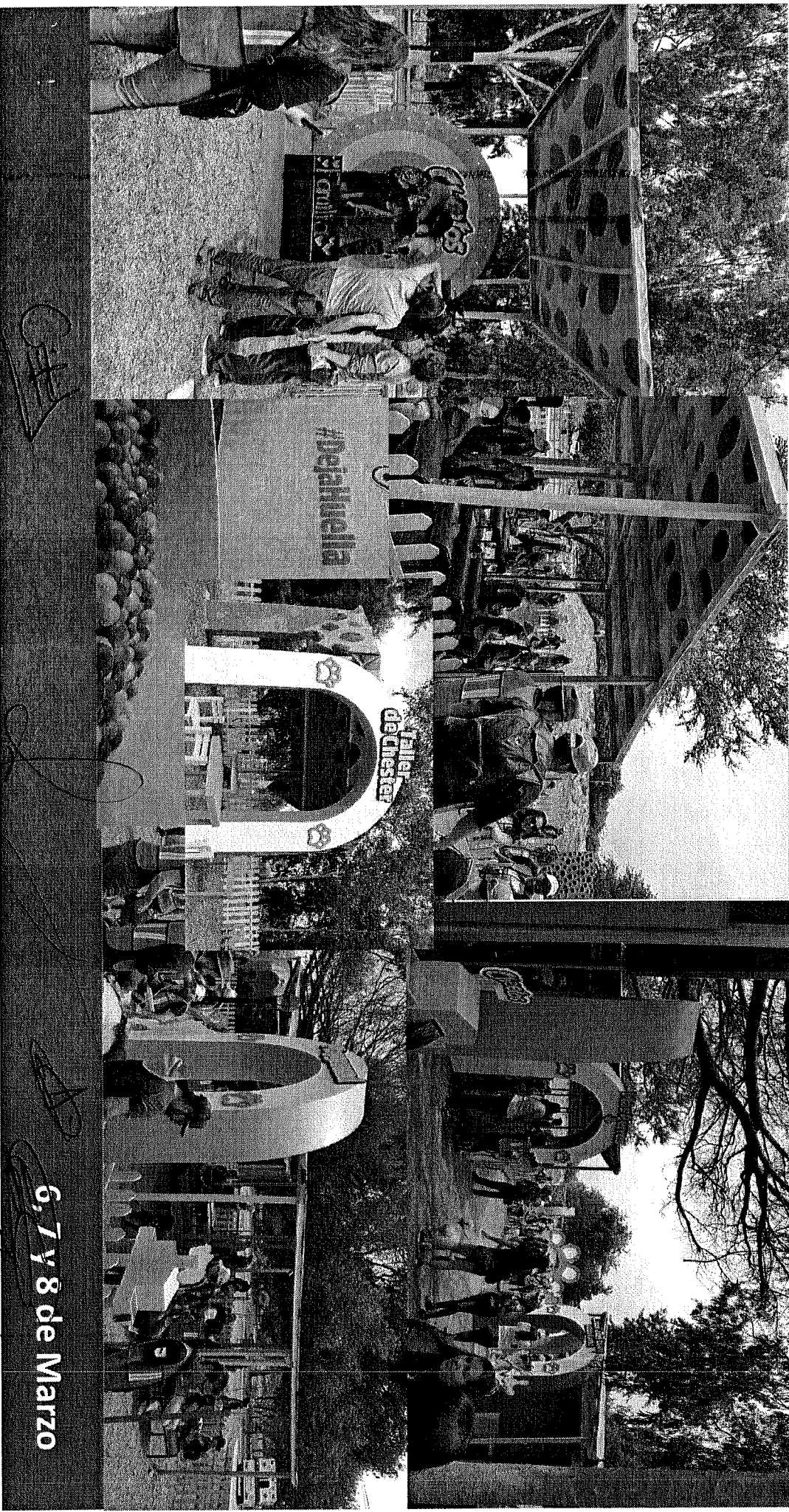

6, 7 y 8 de Marzo

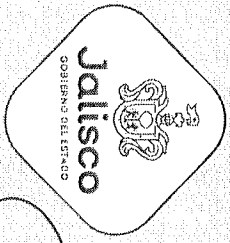

VINCULACIÓN Y GESTIÓN:

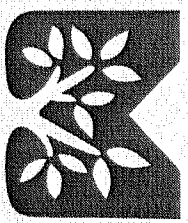

PARQUE METROPOLITANO DE GUADALAJARA

30 Aniversario del PMG:



Parque Metropolitano de Guadalajara (OHCIAU)

¡Felicidades 30 años Parque Metropolitano de Guadalajara!

30 años de Jalisco

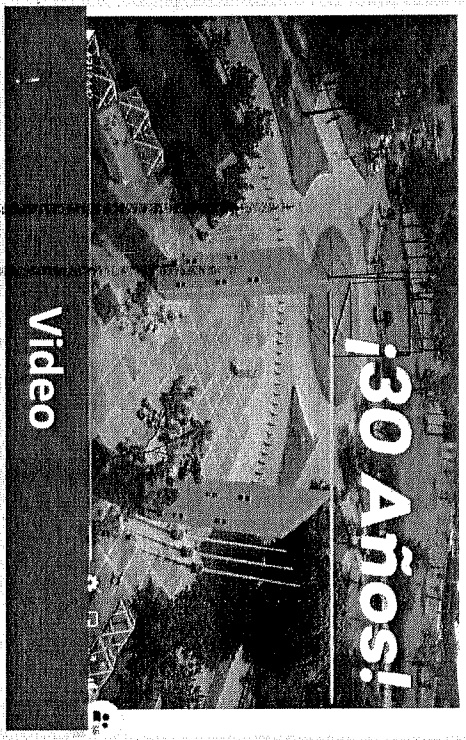

Video

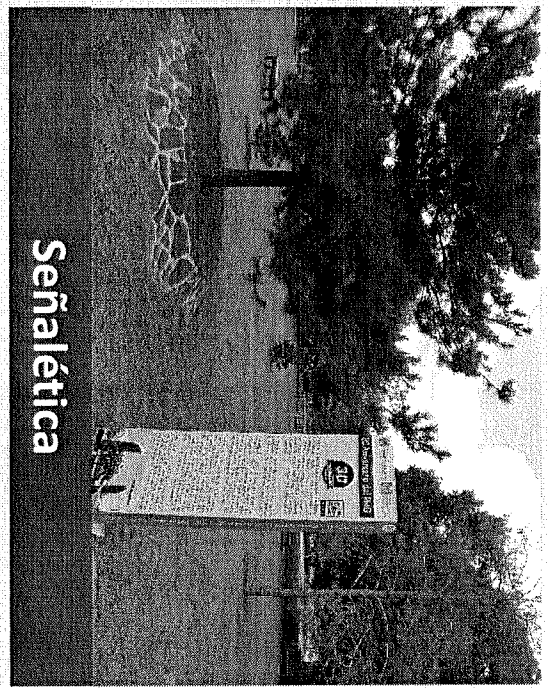

Señalética

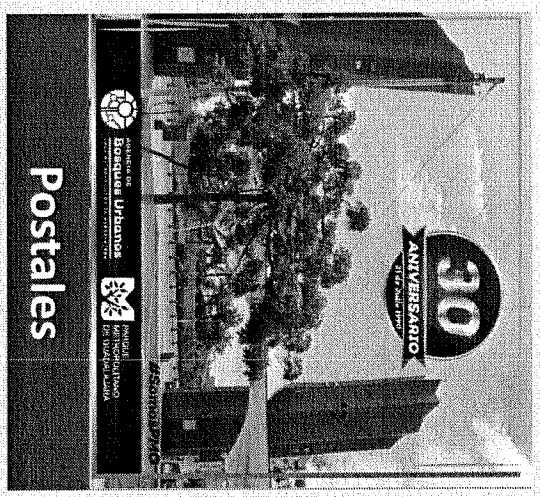

Postales

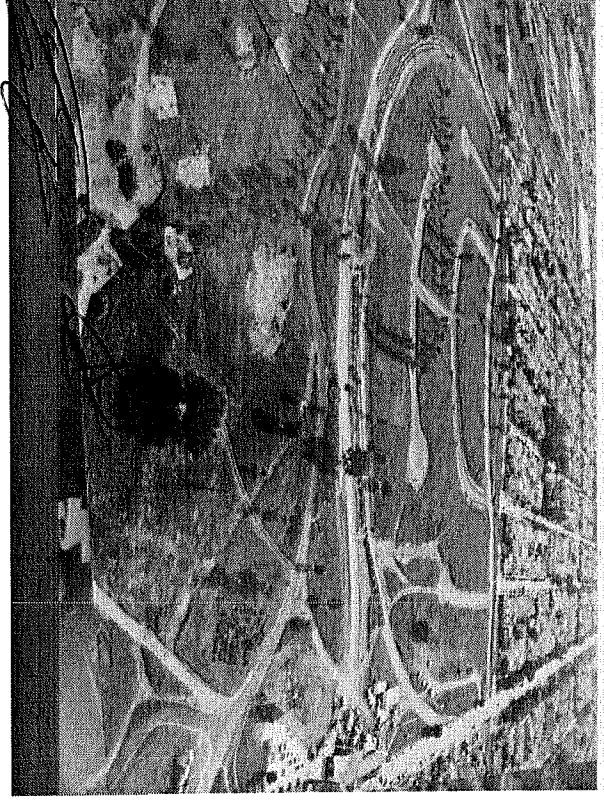
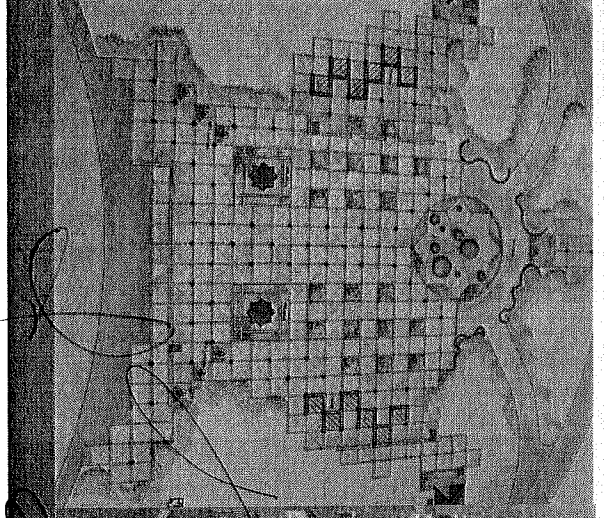
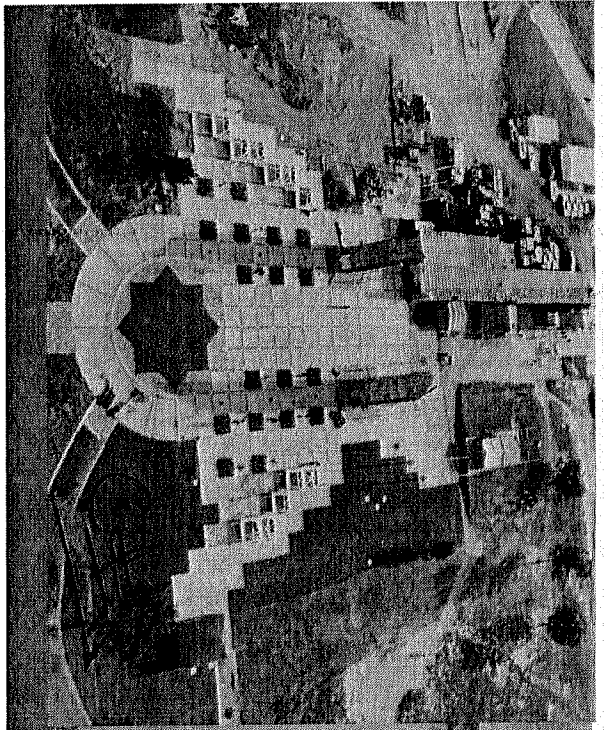

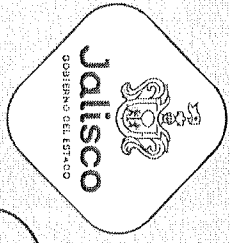

VINCULACIÓN Y GESTIÓN:

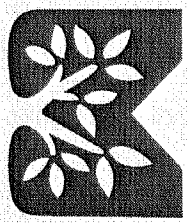

PARQUE METROPOLITANO DE GUADALAJARA



Vinculación Interna:

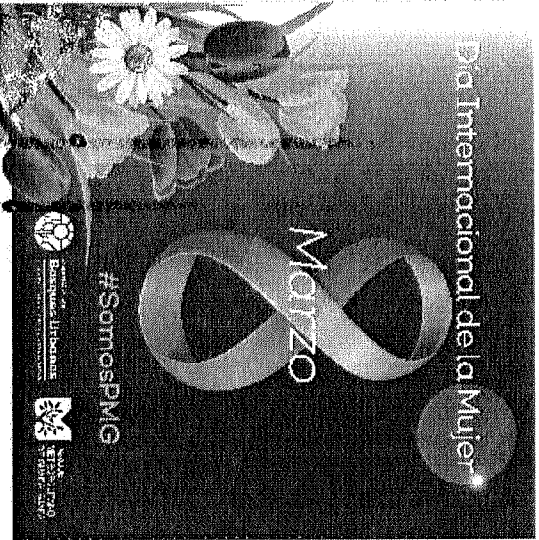

- Continuamos ofreciendo un espacio en nuestro periódico mural en el que además de ser nuestra vía de comunicación con el personal y visitantes, aprovechamos para dar importantes avisos y felicitar a nuestros colaboradores en su cumpleaños, espacio que es constantemente visitado por todos.
- El pasado 09 de marzo nos solidarizamos con la causa #UnDíaSinNosotras que busca eliminar la violencia y las acciones de discriminación en contra de las mujeres, nosotros al igual que todos los parques y bosques urbanos nos unimos a la causa mostrando con mucho respeto, nuestro apoyo a nuestras colaboradoras y a todas las mujeres jaliscienses.

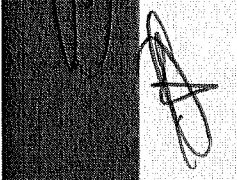

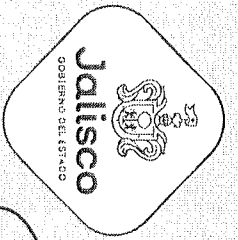

VINCULACIÓN Y GESTIÓN:

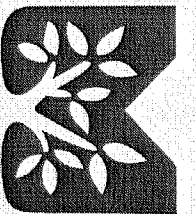

PARQUE METROPOLITANO DE GUADALAJARA

Redes Sociales / Facebook:

Total de Me gusta de la página hasta hoy: 95,053

Crear publicación

Enero-Septiembre.

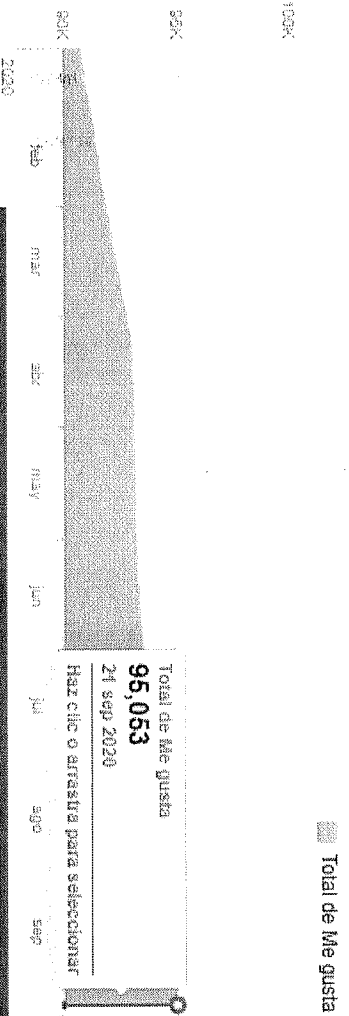

4 159 Nuevos seguidores en lo que va del año.

Total de Me gusta de la página hasta hoy: 95,053

Histórico Admon.

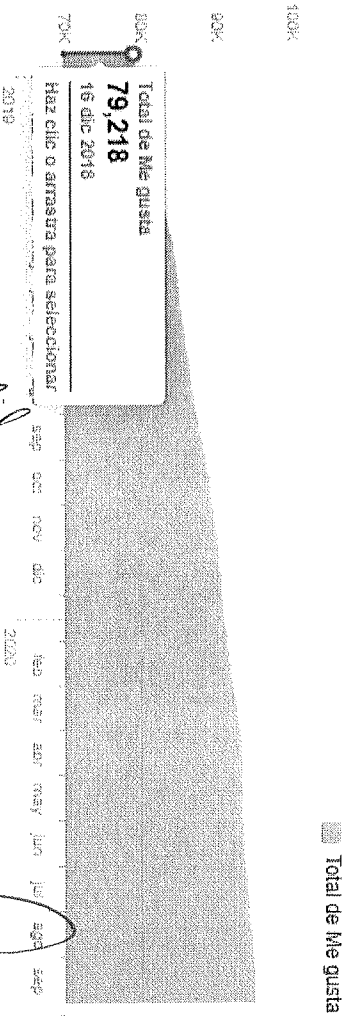

PUNTO DE REFERENCIA
Se compara tu rendimiento promedio a lo largo del tiempo.

Total de Me gusta

Crear publicación



Parque Metropolitano de Guadalajara (OFICIAL)

Si vienes del Oriente de la ciudad. En tus visitas al Parque Metropolitano podrás disfrutar la línea 3!

Para conocer más acerca del Green Management.

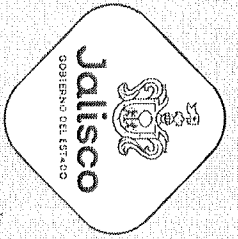

VINCULACIÓN Y GESTIÓN:

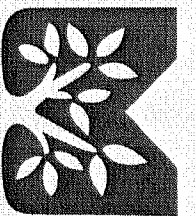

PARQUE METROPOLITANO DE GUADALAJARA

Redes Sociales / Facebook:

Alcance de la publicación

Número de personas que vieron alguna de tus publicaciones al menos una vez. Esta métrica es una estimación.

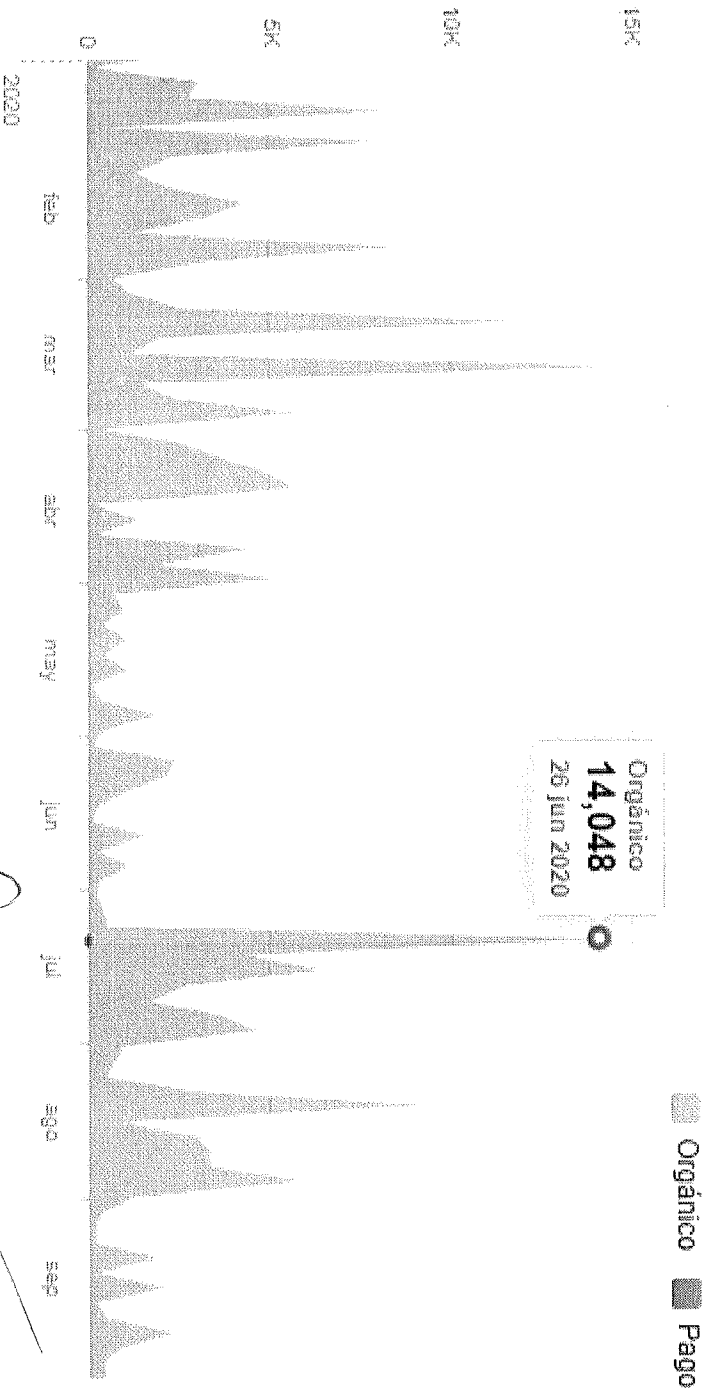

Orgánico Pago

PUNTO DE REFERENCIA
Se compara tu rendimiento promedio a lo largo del tiempo.

Orgánico

Pago

Crear publicación

Alcance de Publicaciones Enero – Septiembre 2020



f Parque Metropolitano de Guadalajara (OFICIAL)

[Handwritten signatures and marks]

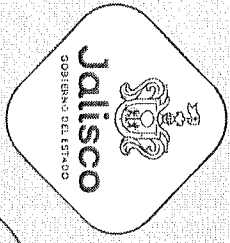

VINCULACIÓN Y GESTIÓN:

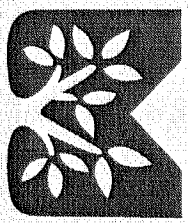

PARQUE METROPOLITANO DE GUADALAJARA

Redes Sociales / Instagram:

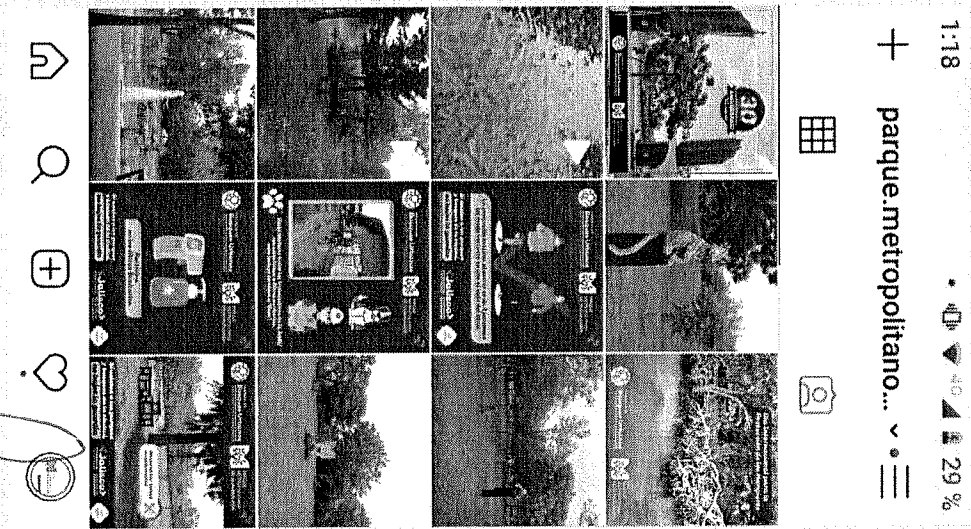
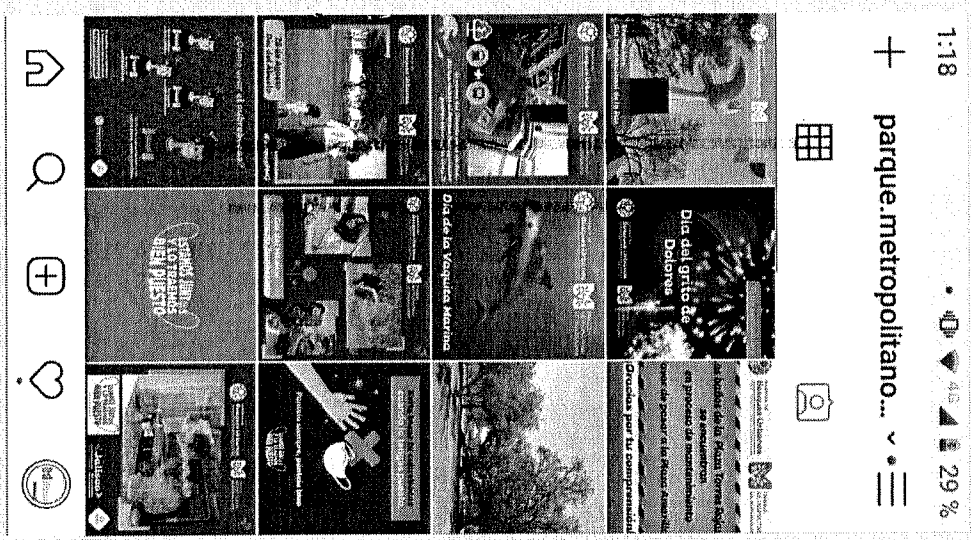

138 Publicaciones.

Pasamos de 392 a 596 seguidores.



Parque.Metropolitano.GDL



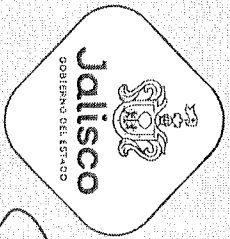

OPERATIVO:

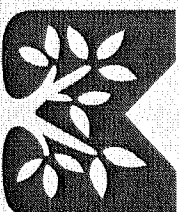

**PARQUE
METROPOLITANO
DE GUADALAJARA**



Visita Secretaría de Salud Jalisco

En el mes de Abril recibimos la visita del personal de vectores de la Secretaría de Salud Jalisco, esto como parte de su programa de prevención y eliminación de criaderos de mosco transmisor de enfermedades como son el "dengue y chikungunya".

Las actividades que realizaron durante sus visitas fueron:

- Revisión del edificio y;
- Fumigación de las oficinas administrativas, almacenes y taller.
- Aplicación de larvicidas en todas y cada una de las áreas húmedas del PMG.

Apoyo que fue de gran utilidad en la prevención de enfermedades de transmisión por mosquito.

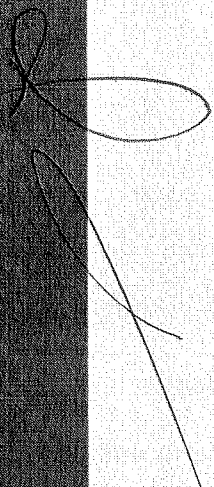
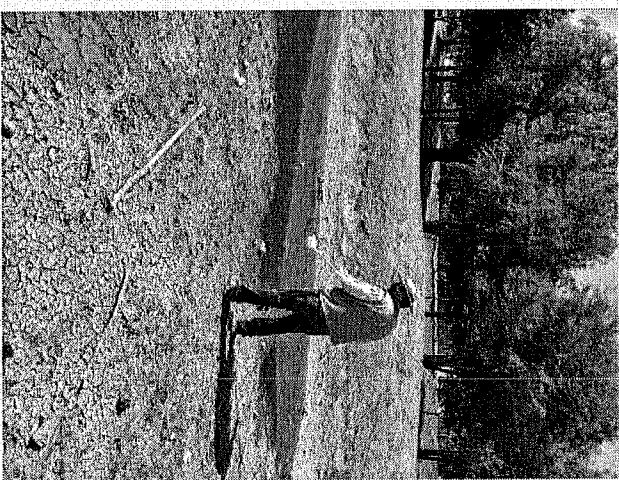

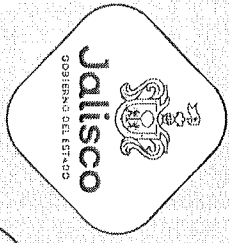

OPERATIVO:

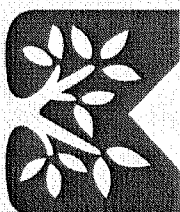

PARQUE METROPOLITANO DE GUADALAJARA



Visita Secretaría de Salud Jalisco

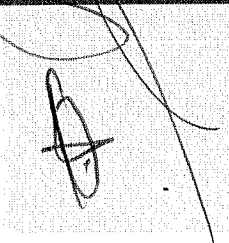
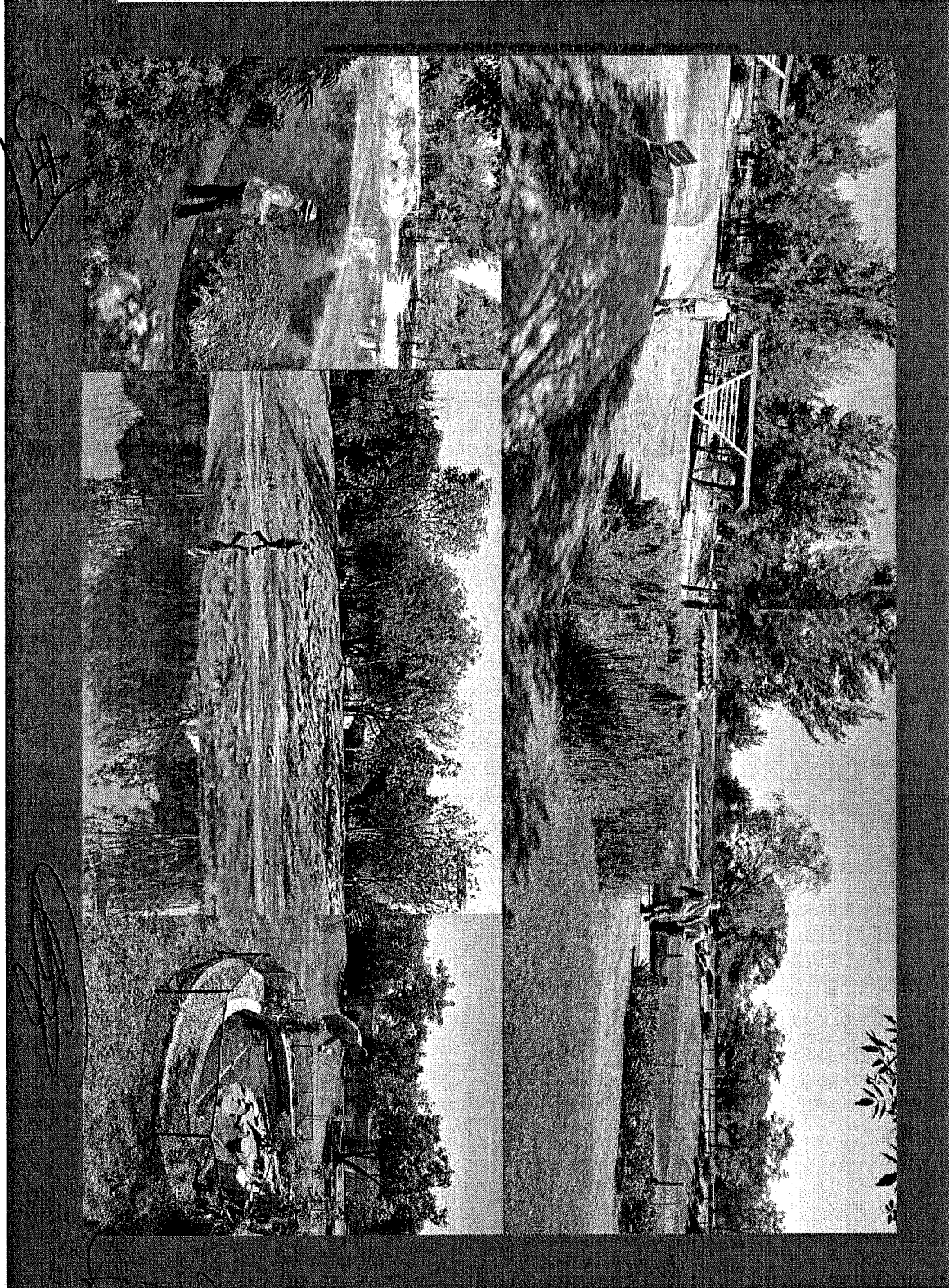

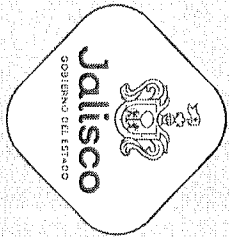

OPERATIVO:

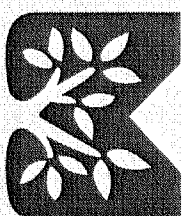

**PARQUE
METROPOLITANO
DE GUADALAJARA**

Agenda Ambiental de la Metrópoli / Metodología para

conocer el desempeño ambiental:

Luego de un importante trabajo de investigación se impulsó la creación de un nuevo modelo de información sobre el desempeño sustentable o no del Parque Metropolitano para el cual se estableció una metodología para evaluar el desempeño ambiental del Parque Metropolitano de Guadalajara se tomaron 10 indicadores ambientales basados en estimaciones promedio del cumplimiento de requisitos legales y mediciones de las condiciones ambientales y de la biodiversidad.

- 5 índices de Funcionalidad Ambiental.
- 3 índices que miden procesos del Plan de Gestión Ambiental.
- 1 índice de cumplimiento de la Normatividad Ambiental (Requisitos legales).
- 1 índice de la Sustentabilidad Económica (tendencia de los presupuestos ejercidos).

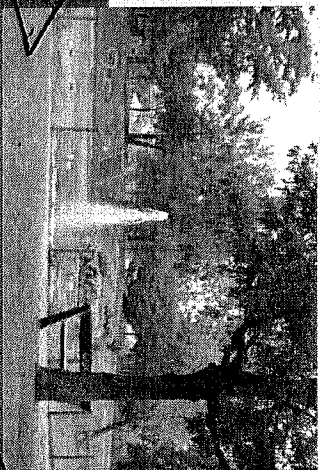
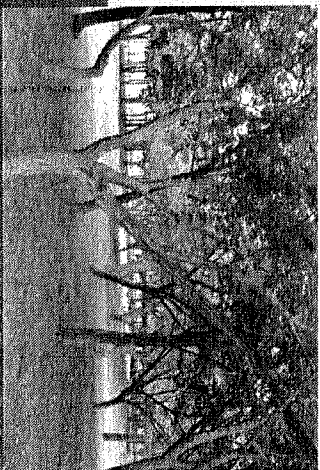

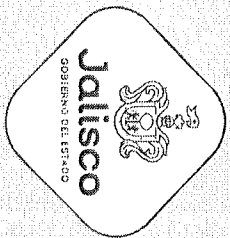

OPERATIVO :

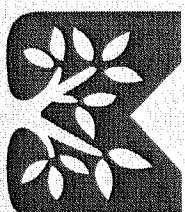

PARQUE
METROPOLITANO
DE GUADALAJARA

Agenda Ambiental de la Metrópoli / Metodología para conocer el desempeño ambiental (identificación de pasivos ambientales):

Como resultado de la definición de nuestros indicadores de desempeño ambiental se identificaron y ya se trabaja en la disminución de los siguientes pasivos ambientales:

Normatividad Ambiental:

Manejo de lodos Planta de Tratamiento, prevención de patógenos y olores en sistema de riego, programa de manejo de residuos sólidos, verificación vehicular y monitoreo de especies.

Manejo forestal:

Corrección de podas de formación, suelos empobrecidos (mejora de fertilidad), diagnóstico fitosanitario periódico, mayor crecimiento de cobertura vegetal.

Clima:

Re-Instalación de estación meteorológica para la obtención de datos (temperaturas, captación de agua de lluvia, evaporación, etc.).

Educación Ambiental:

Creación de un manual de educación ambiental y rediseño de estaciones didácticas en el Sendero Ecológico Didáctico.

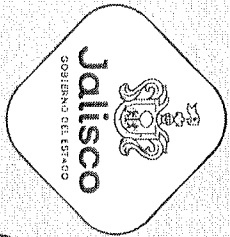

OPERATIVO:

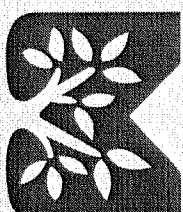

**PARQUE
METROPOLITANO
DE GUADALAJARA**

Agenda Ambiental de la Metrópoli / Corrección de pasivos

ambientales:

- Se lograron eliminar de manera contundente las malas practicas forestales que causaron significativas disminuciones en las tasas de crecimiento de la cobertura forestal.
- Se realizan menos podas de formación lo que permite el desarrollo de la cobertura forestal.
- Se han logrado disminuir de manera considerable los consumos de agua a través de mejoras en el funcionamiento de la Planta de Tratamiento.
- Correcciones en el manejo de desbrozadoras eliminando daños en la base de los árboles jóvenes.
- Se generan diagnósticos fitosanitarios periódicos, dictámenes individuales de cada sujeto forestal que se pretende intervenir.
- Se atendieron plagas como muérdago, gusano defoliador de pinos, escamas de los camichines, descortezadores, hormiga arriera y pudriciones de raíz.
- Se trabaja en el rediseño de las estaciones del SED y en la elaboración de un manual para la educación ambiental para el PMG.
- Se reinstalo la estación meteorológica y ya se obtienen datos.



OPERATIVO:

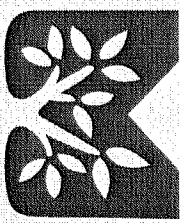

PARQUE METROPOLITANO DE GUADALAJARA

Agenda Ambiental de la Metrópoli / Corrección de pasivos ambientales:

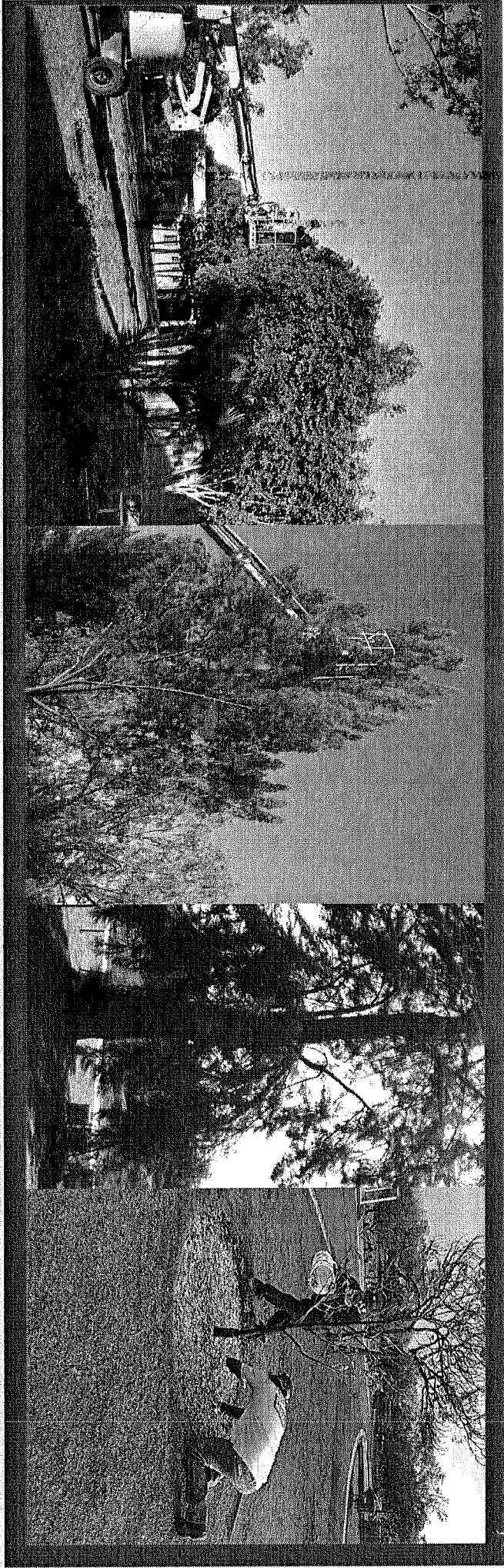

CH

Q

[Handwritten scribble]

[Handwritten signature]

[Handwritten scribble]

[Handwritten scribble]

[Handwritten signature]

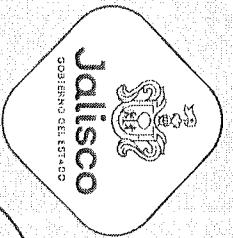

OPERATIVO:

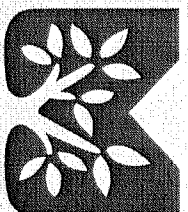

PARQUE METROPOLITANO DE GUADALAJARA

Agenda Ambiental de la Metrópoli / Corrección de pasivos

ambientales:

Los fuertes vientos y tormentas que se han presentado durante este temporal ha ocasionado algunos derribos de árboles y ramas desgajadas, situación que hemos atendido de inmediato con ayuda de nuestro equipo de manejo forestal, dejando inmediatamente limpias las áreas verdes y pistas.

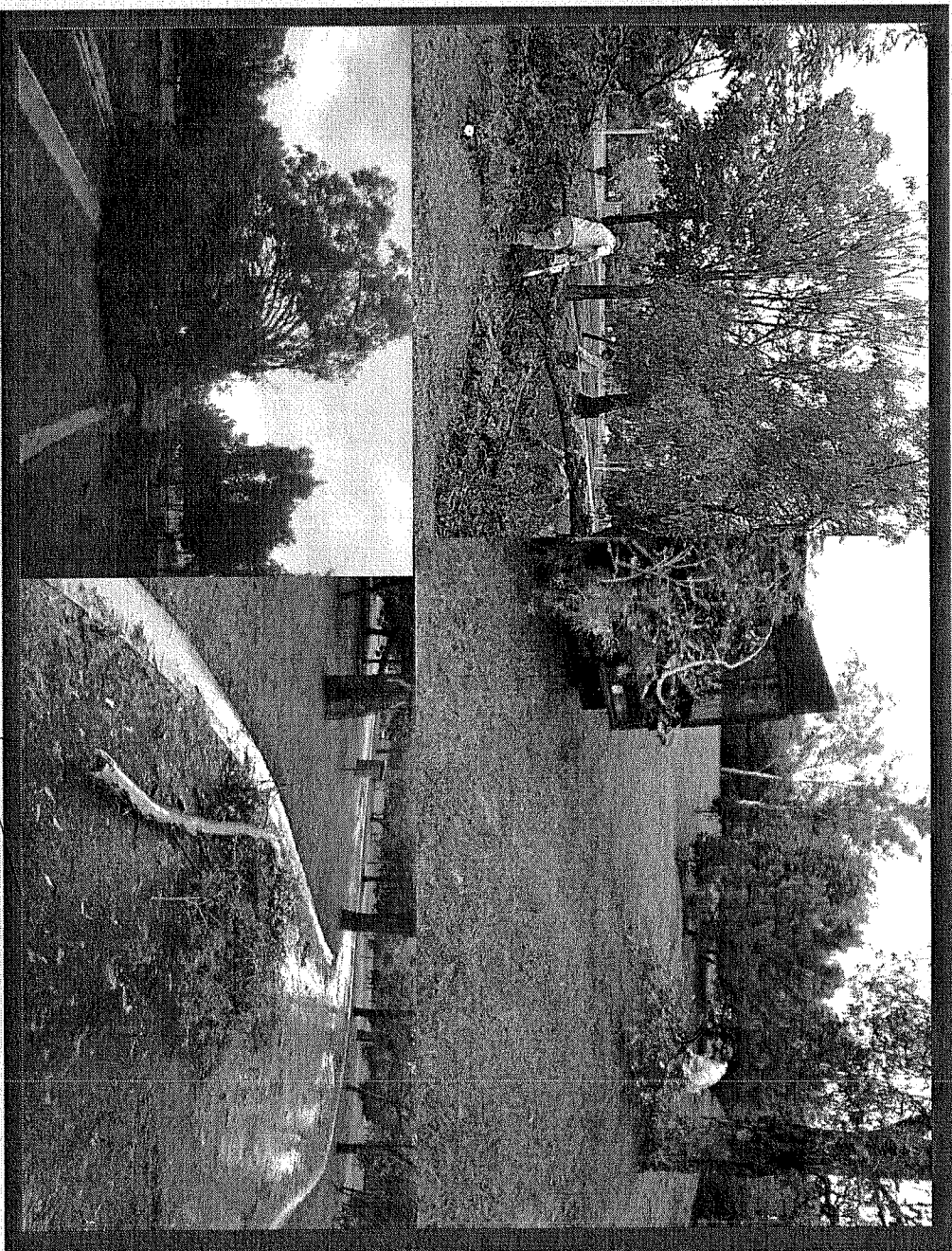

Handwritten notes and signatures in the bottom margin.

OPERATIVO:

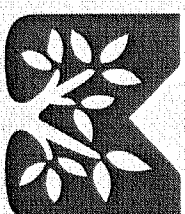
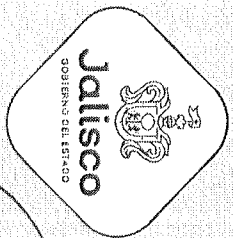

**PARQUE
METROPOLITANO
DE GUADALAJARA**

Agenda Ambiental de la Metrópoli / Corrección de pasivos

ambientales:

Dichos sujetos forestales fueron repuestos a un costado de los que sufrieron derribos debido al temporal, por lo que son objeto de especial atención, cuidado y revisión constante para asegurar de esta manera su supervivencia.

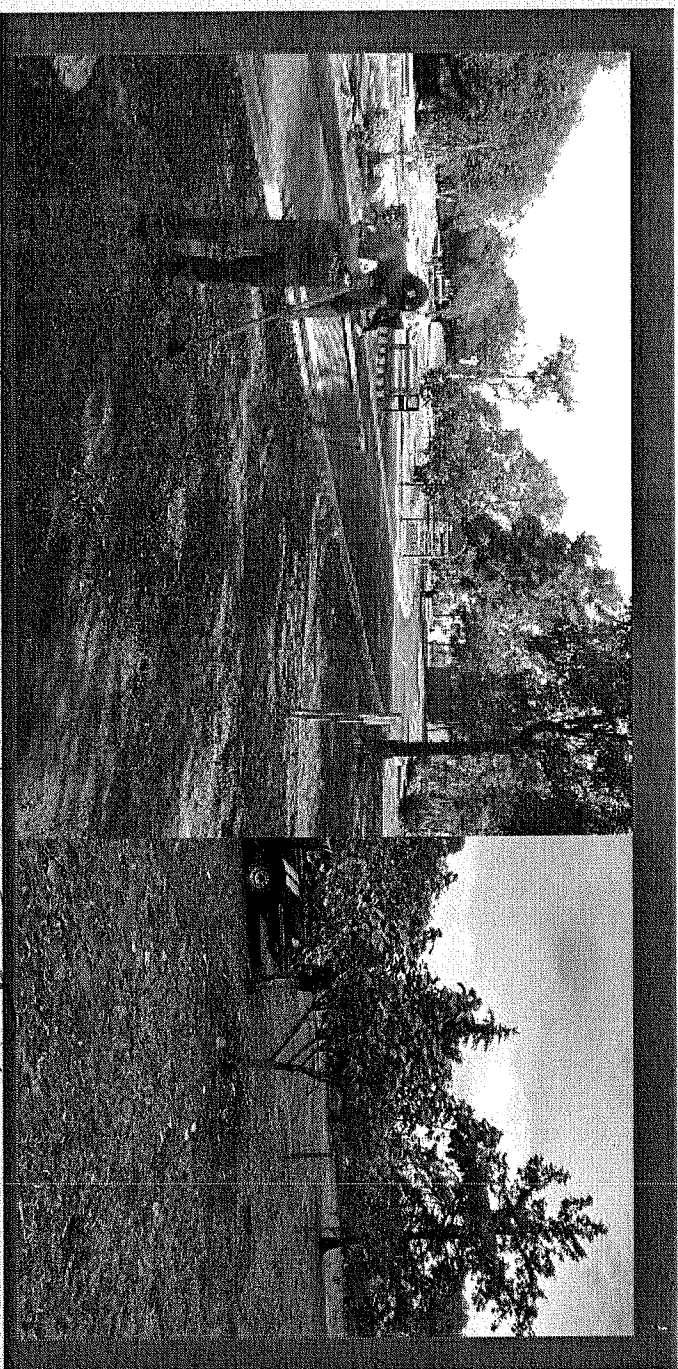

CEH

Handwritten scribbles and marks.

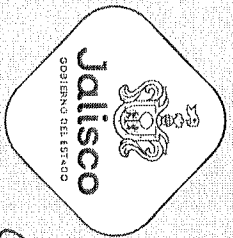

OPERATIVO:

[Handwritten signature]

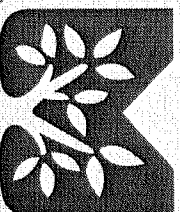

PARQUE METROPOLITANO DE GUADALAJARA

[Handwritten signature]

Agenda Ambiental de la Metrópoli / Corrección de pasivos ambientales:

Aprovechando el apoyo proporcionado por parte del Ayuntamiento de Zapopan con la maquinaria especial para "destoconar", es que realizamos el retiro de más de 80 cepellones.

Acción que nos permite mantener una mejor superficie, eliminando riesgos y manteniendo el suelo en mejores condiciones.

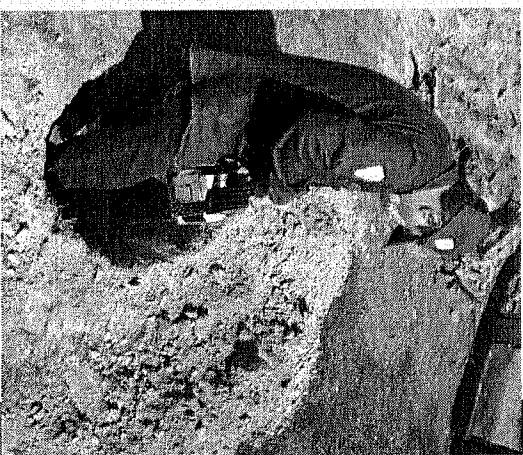

[Handwritten notes and signatures in the bottom margin]

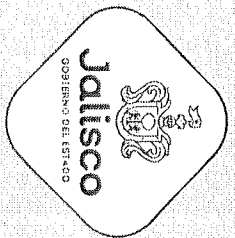

OPERATIVO:

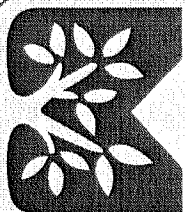

PARQUE METROPOLITANO DE GUADALAJARA

Agenda Ambiental de la Metrópoli / Corrección de pasivos ambientales:

Del 1 de Enero al 29 de Septiembre de 2020

Servicio:	Cantidad:
Aspersiones	73
Derribo	95
Dictamen	210
Limpieza de Muérdago	253
Poda de Formación	2111
Servicio: Ramas o árboles desgajados	430
Operativo AMBU	31

Handwritten signature

Handwritten signature

Handwritten signature

Handwritten signature

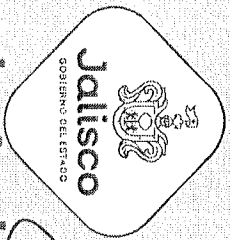

OPERATIVO :

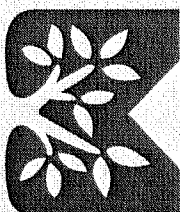

PARQUE METROPOLITANO DE GUADALAJARA

Agenda Ambiental de la Metrópoli / Corrección de pasivos

ambientales Puntos Limpios:

Colaboración Medio Ambiente Zapopan

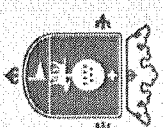

Gobierno de Zapopan

Ciudad de los niños

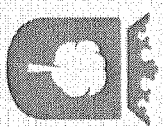

Medio Ambiente Gestión Integral de la Ciudad

Meta
Cambio de cultura a los usuarios:

- Nueva fuente de ingresos para el PMG
- Menos recorridos al centro de transferencias
- Disminución gastos diesel y refacciones de camión compactador.

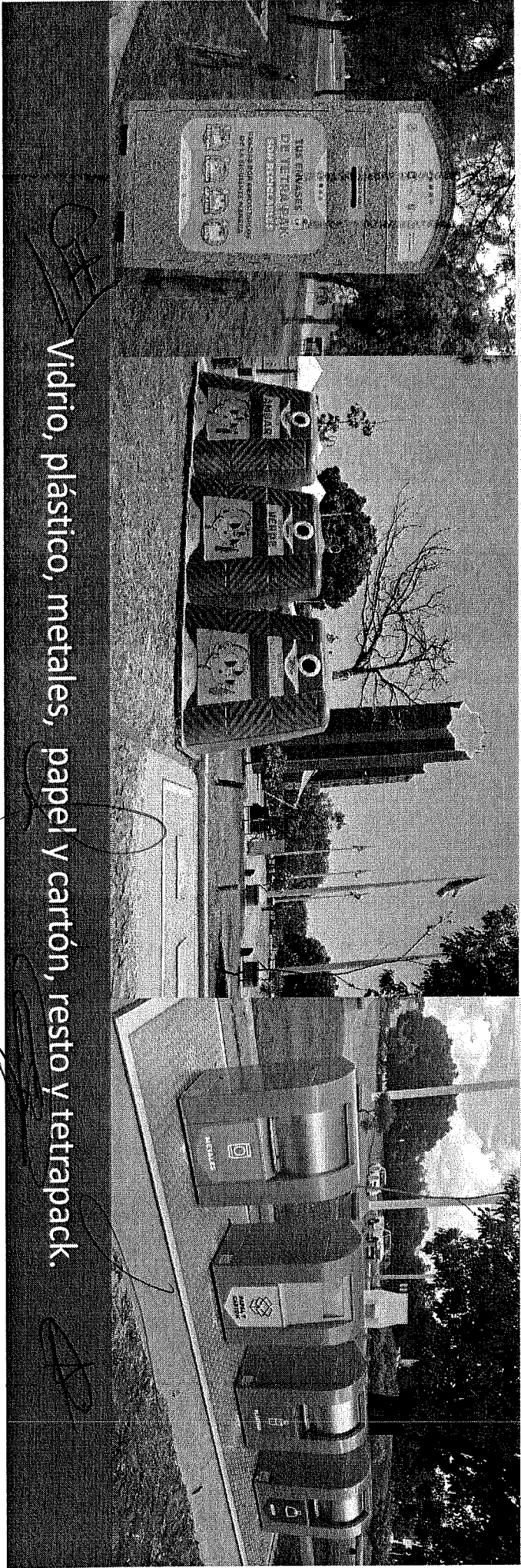

Vidrio, plástico, metales, papel y cartón, resto y tetrapack.

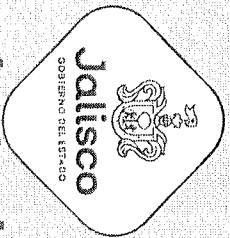

OPERATIVO:

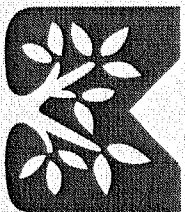

PARQUE METROPOLITANO DE GUADALAJARA

Agenda Ambiental de la Metrópoli / Corrección de pasivos ambientales

Puntos Limpios:

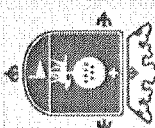

Gobierno de Zapopan

Ciudad de los niños

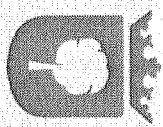

Medio Ambiente
Gestión Integral de la Ciudad

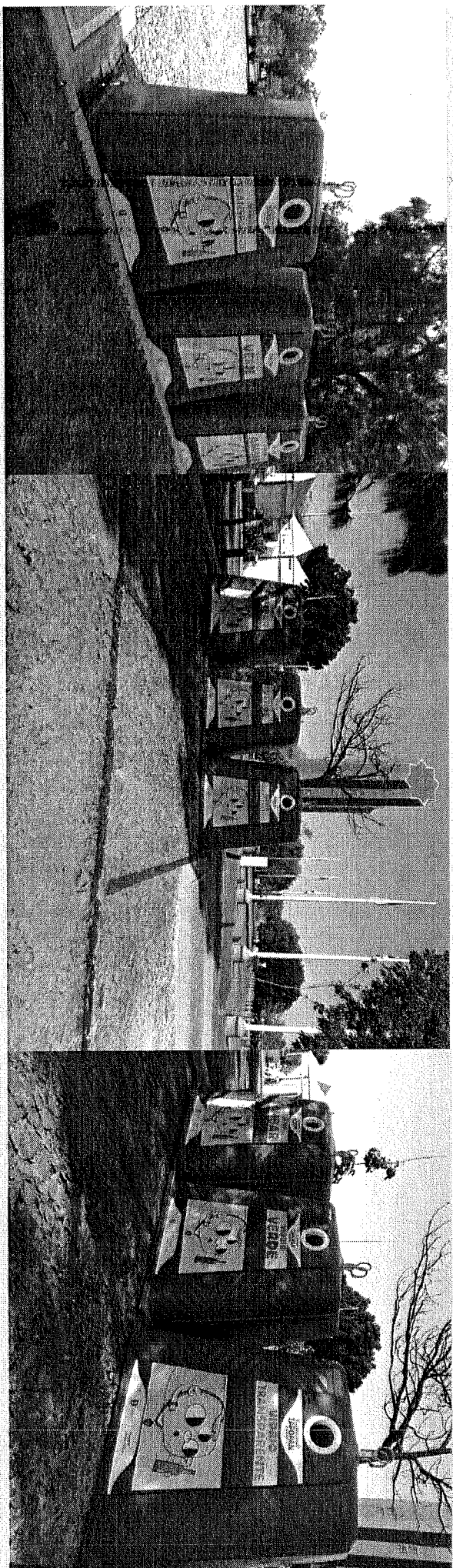

Meta: 3 Puntos Limpios Al final de la Administración.

[Handwritten signatures and marks]

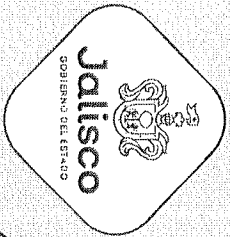

OPERATIVO :

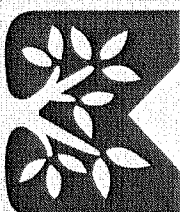

PARQUE METROPOLITANO DE GUADALAJARA

Agenda Ambiental de la Metrópoli / Corrección de pasivos ambientales Verificación Vehicular:

Cumpliendo a la indicación por parte del Gobierno del Estado y como parte del nuevo Programa de Verificación Responsable, el pasado mes de marzo hicimos citas en el Centro de Verificación ALRE (Agencia Integral de Regulación de Emisiones) en el taller que se encuentra de momento activando, ubicado en Calle Tamaulipas, para llevar a cabo la verificación de nuestro parque vehicular, citas a las que acudimos en cuatro ocasiones.

Quedando pendiente la renovación de vehículos obsoletos.

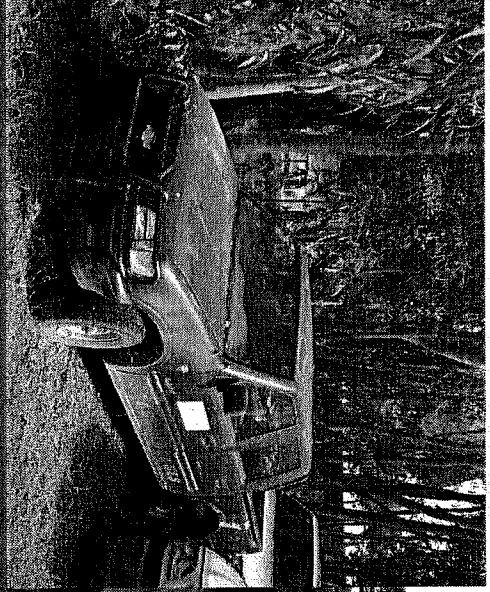
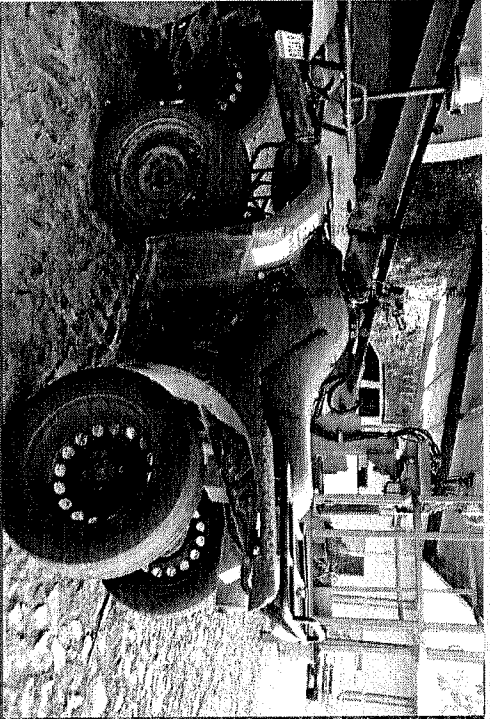

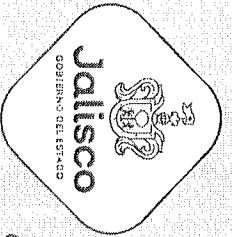

OPERATIVO :

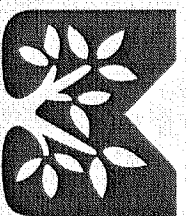

PARQUE METROPOLITANO DE GUADALAJARA

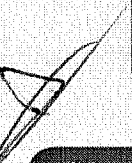

Agenda Ambiental de la Metrópoli / Corrección de pasivos ambientales Verificación Vehicular:

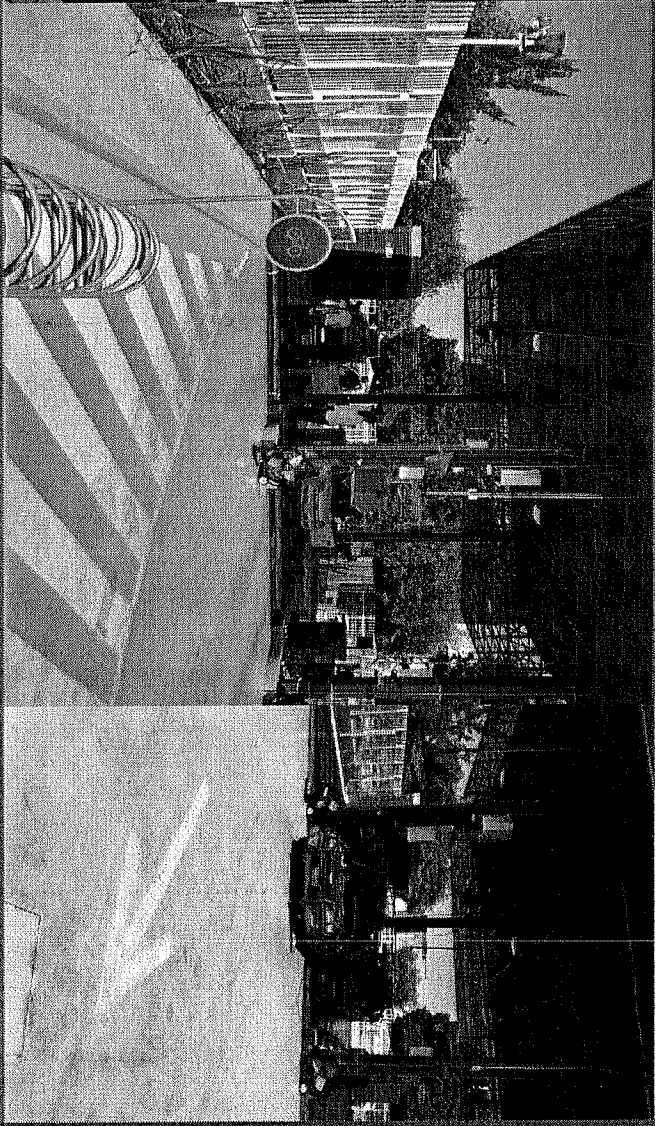
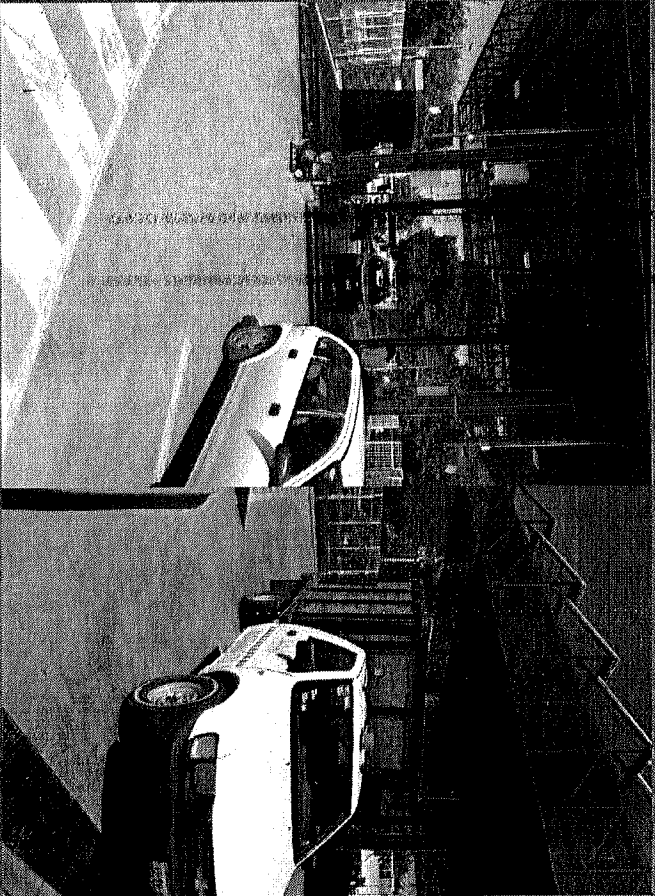

CHZ



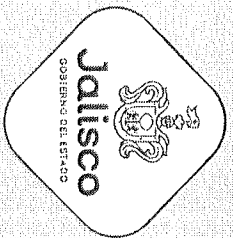

OPERATIVO :

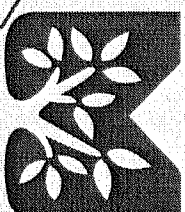

PARQUE
METROPOLITANO
DE GUADALAJARA

Agenda Ambiental de la Metrópoli / Corrección de pasivos ambientales Sustitución de Vehículos:

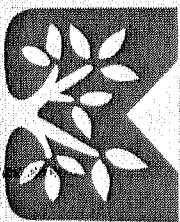

PARQUE
METROPOLITANO
DE GUADALAJARA

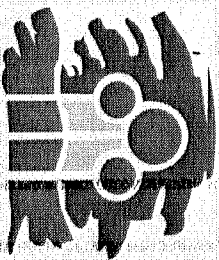

Parque
Solidaridad

6 Unidades

**Disminución en
emisiones y gasto de
combustible.**



Elaboración de caja, instalación de cargadores y curso de capacitación para el mantenimiento y operación.

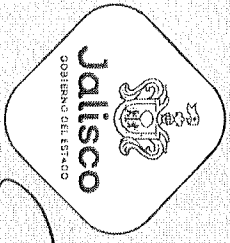

OPERATIVO:

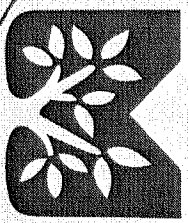

PARQUE METROPOLITANO DE GUADALAJARA

Agenda Ambiental de la Metrópoli / Corrección de pasivos ambientales Sustitución de Vehículos:

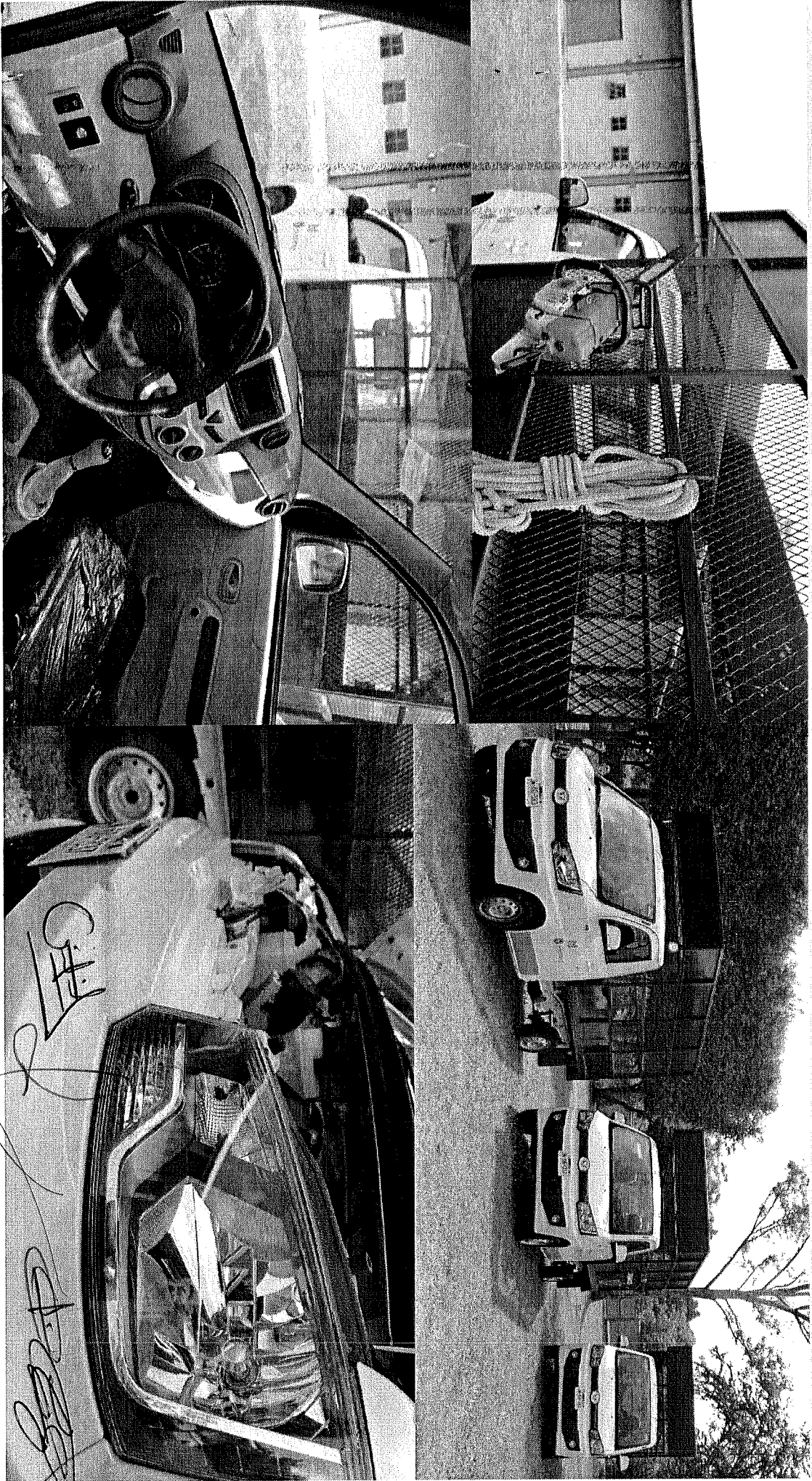

Handwritten signatures and initials in the bottom right corner of the collage.

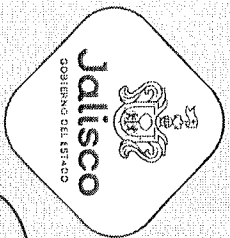

OPERATIVO:

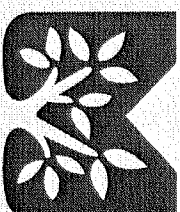

PARQUE
METROPOLITANO
DE GUADALAJARA

Mantenimiento General: Sanitarios

Desde hace dos semanas iniciamos el mantenimiento correctivo y de estética a los módulos de sanitarios de la plaza torres rojas, trabajos que consistieron en:

- Reposición de azulejos.
- Instalación de espejos.
- Reparación y sustitución de llaves y mangueras.
- Instalación de asientos (los que por daño se habían roto).
- Reparación de mingitorios.
- Fontanería, albañilería y pintura en general
- Reparación de hidros en sanitarios caballeros rojos.
- Instalación de cambiadores.
- Cambio de señalética
- Iluminación LED

Módulos que se encuentran operando de manera normal y con una mejor imagen.

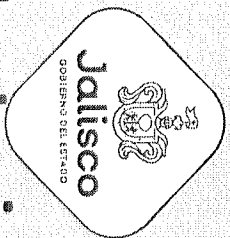

OPERATIVO:

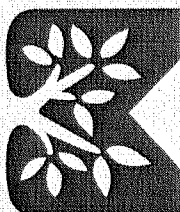

PARQUE METROPOLITANO DE GUADALAJARA



Mantenimiento General: Sanitarios

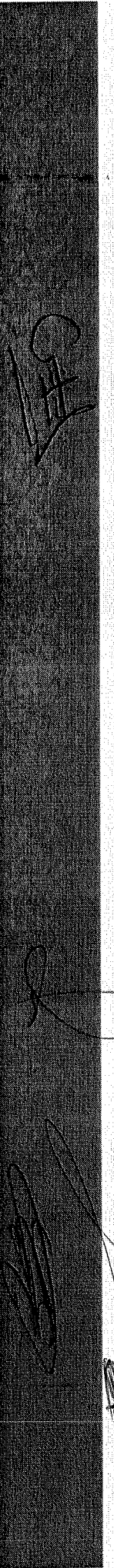

OPERATIVO:

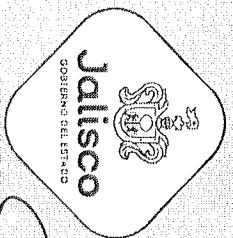

A handwritten signature in black ink.

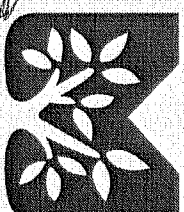

**PARQUE
METROPOLITANO
DE GUADALAJARA**

A handwritten signature in black ink.

Mantenimiento General: Estacionamientos

En este periodo nuestros compañeros del área operativa se han encargado de proporcionar oportuna y eficientemente todos los servicios de mantenimiento preventivo y correctivo a nuestras instalaciones, contribuyendo de esta manera al fortalecimiento de nuestros servicios.

En esta ocasión queremos resaltar una de las actividades que mas han felicitado nuestros Usuarios como lo es el mantenimiento a nuestros estacionamientos, trabajo que se realizo a detalle, respetando los colores y los espacios establecidos por la norma aplicable.

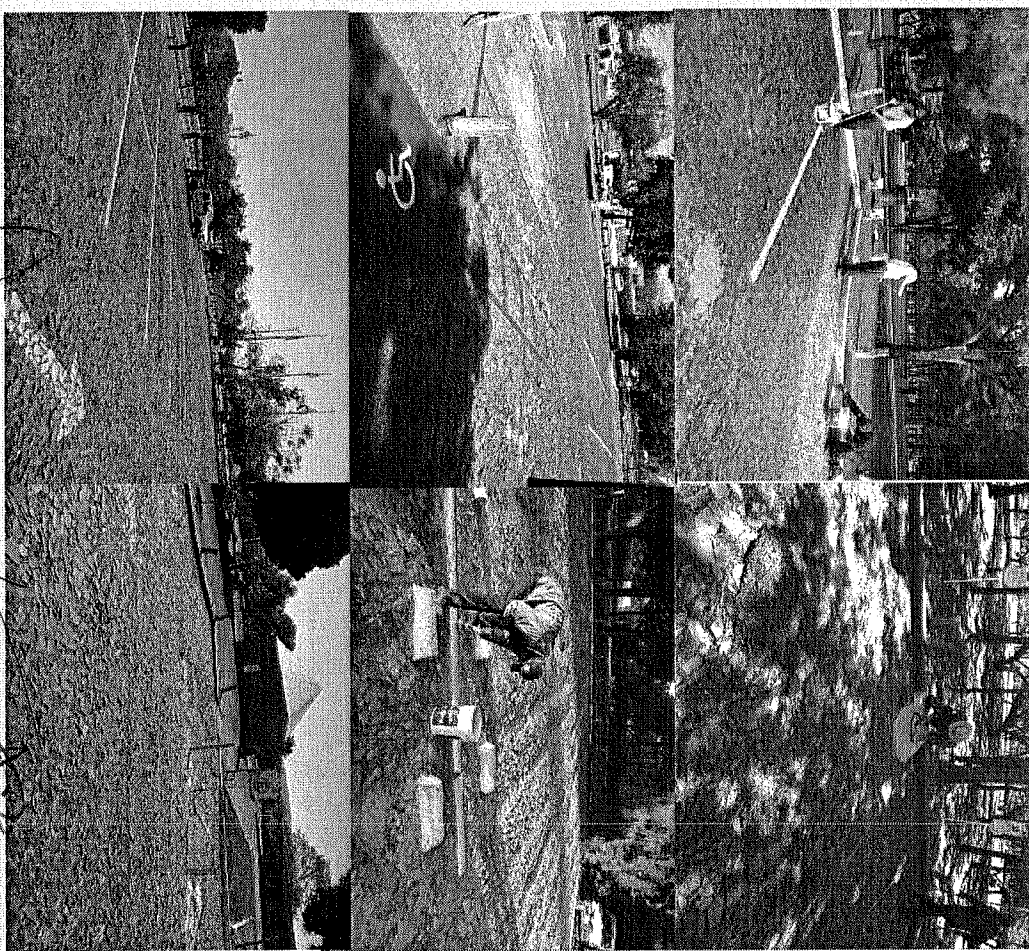

A handwritten signature in black ink.

A handwritten signature in black ink.

A handwritten signature in black ink.

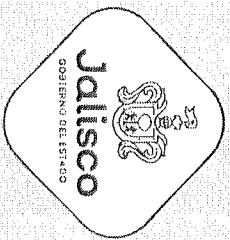

OPERATIVO:

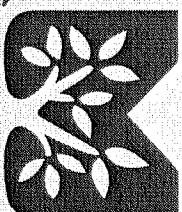

PARQUE METROPOLITANO DE GUADALAJARA

Mantenimiento General: Estancias Familiares

También es importante informar que se llevó a cabo el mantenimiento a todas y cada una de las 72 estancias familiares con las que contamos, trabajos hasta detalles finos son los que se realizaron cada una de ellas, ofreciendo hoy en día un espacio digno para la convivencia familiar.

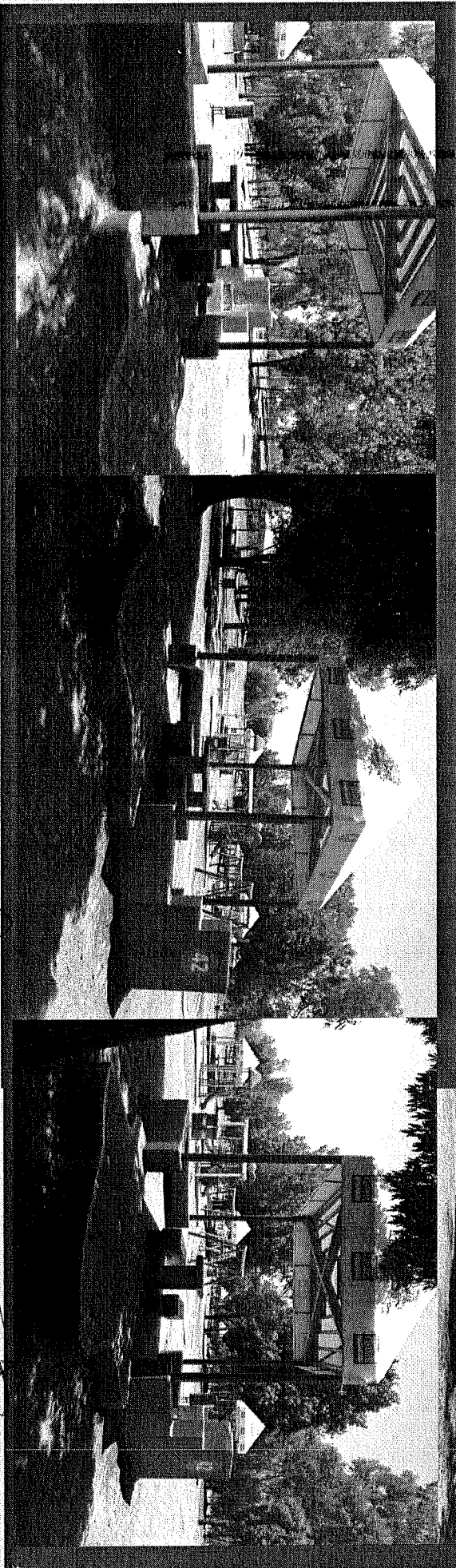

Handwritten notes and signatures in the bottom right corner of the page.

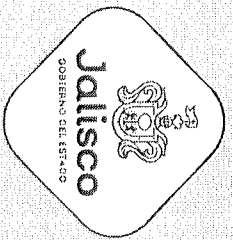

OPERATIVO:

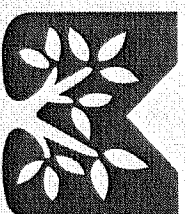

**PARQUE
METROPOLITANO
DE GUADALAJARA**

Mantenimiento General: Núcleos Infantiles

Para el mes de febrero iniciamos las labores de mantenimiento en nuestros núcleos infantiles debido al normal deterioro por estar en intemperie.

Es importante resaltar que toda la pintura que se aplica en cada una de las áreas son libres de plomo y mercurio, de esta manera contribuimos al medio ambiente, además de cumplir las disposiciones de la norma aplicable.

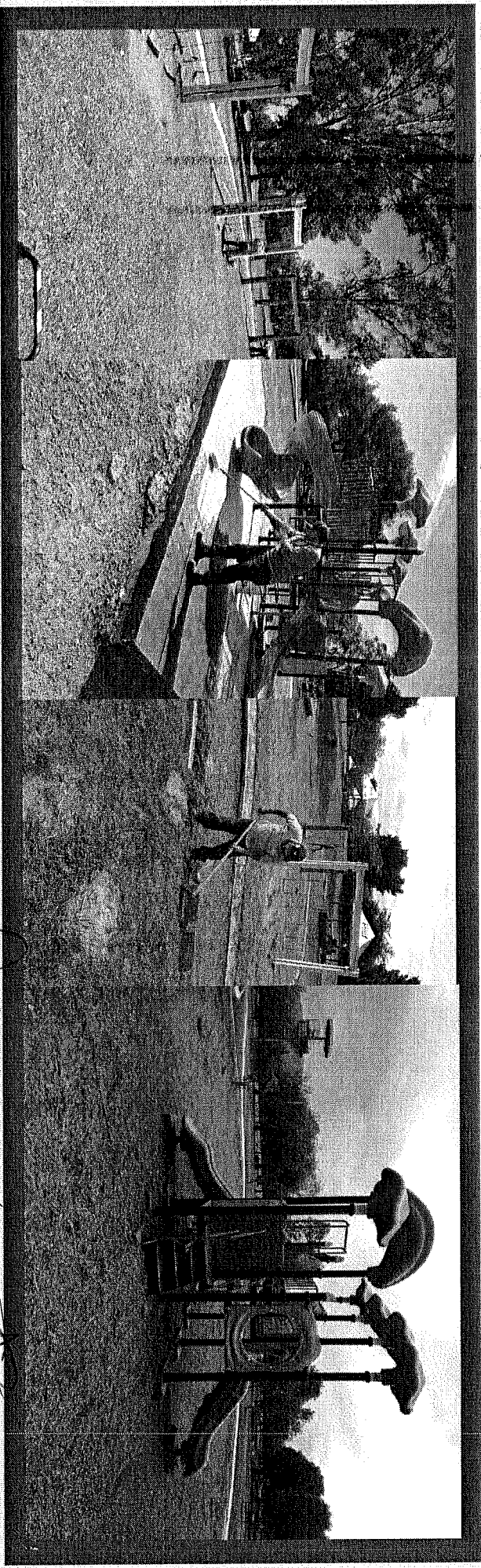

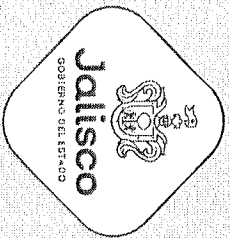

OPERATIVO:

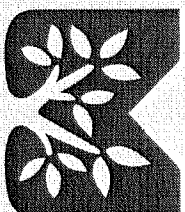

PARQUE METROPOLITANO DE GUADALAJARA

Mantenimiento General: Limpieza

El mantener un parque limpio es lo se destaca este parque urbano, siendo esta una actividad que siempre tenemos cubierta y que además requiere intervención constante para mantener cada uno de los rincones del parque limpios.

Además de la recolección matutina, tenemos una cuadrilla durante los fines de semana en horario de 6:00 a 14:00 Hrs.

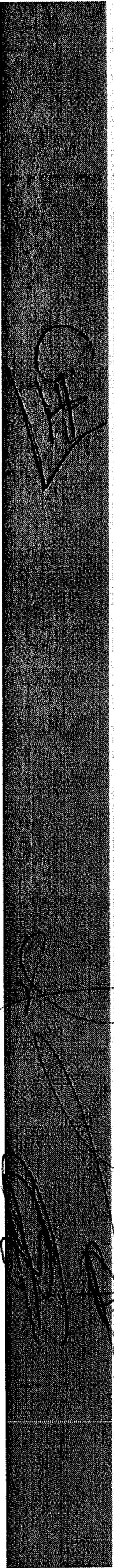
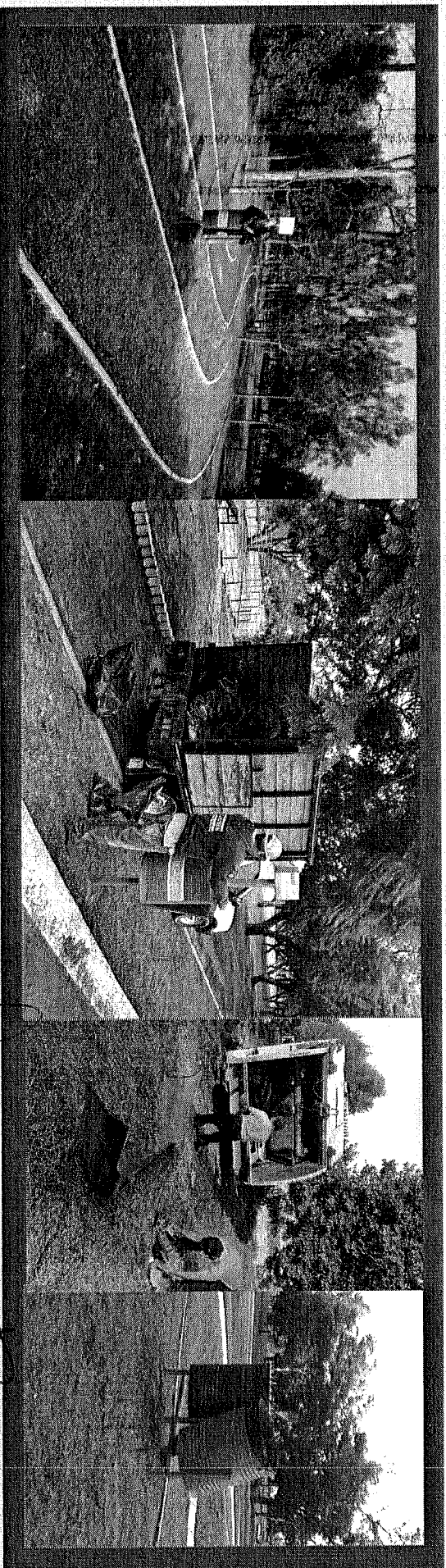

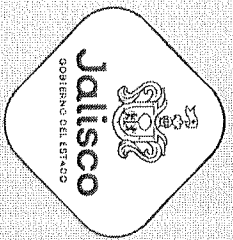

[Handwritten signature]

[Handwritten signature]

[Handwritten signature]

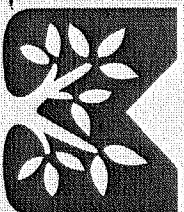

PARQUE
METROPOLITANO
DE GUADALAJARA

[Handwritten signature]

Mantenimiento General: Pistas y Andadores "Bacheo"

El mantenimiento a nuestras pistas de trote es uno de los espacios a los que cada semana destinamos el mayor de nuestros esfuerzos.

Durante este periodo logramos completar en su totalidad los trabajos de balizamiento y señalización en cada una de las rutas de trote (3.8, 5.0 y 6.0 km), así como la instalación de "mulching" en la pista de tierra.

Además, estamos realizando un trabajo de "Bacheo" que en algunas zonas ya era necesario y que nos ayuda a mejorar la imagen, funcionalidad y delimitación de las pistas de trote y andadores.

[Handwritten signatures and marks in the footer area]

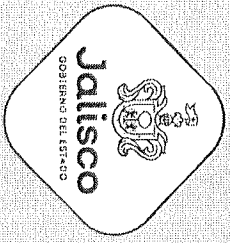

[Handwritten signature]

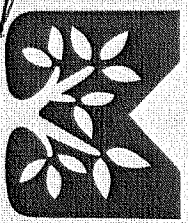

PARQUE METROPOLITANO DE GUADALAJARA

[Handwritten signature]

Mantenimiento General: Pistas y Andadores "Bacheo"

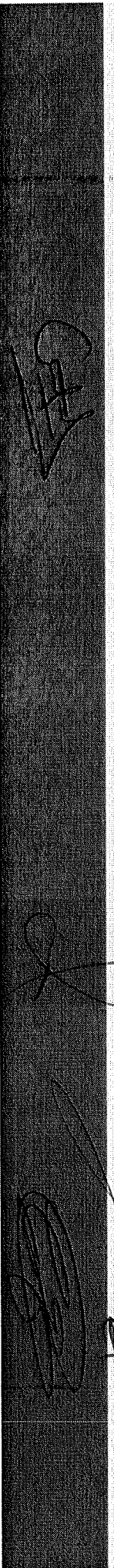

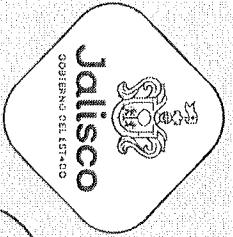

OPERATIVO:

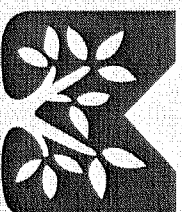

**PARQUE
METROPOLITANO
DE GUADALAJARA**

Parque Vehicular:

Como ustedes saben, una de nuestras herramientas para cumplir en forma en las labores cotidianas tanto operativas como de vigilancia, es que aprovechamos al máximo el talento y conocimiento de nuestros compañeros operativos, quienes nos ayudan a mantener nuestro parque vehicular en las mejores condiciones posibles.

Tanto nuestro parque vehicular como la maquinaria y herramientas se le ha proporcionado oportunamente su servicio de mantenimiento preventivo.

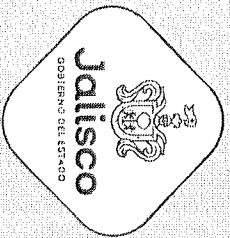

OPERATIVO:

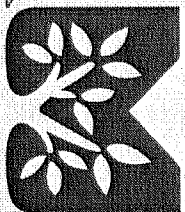

PARQUE METROPOLITANO DE GUADALAJARA

Mantenimiento Vehicular y Maquinaria:

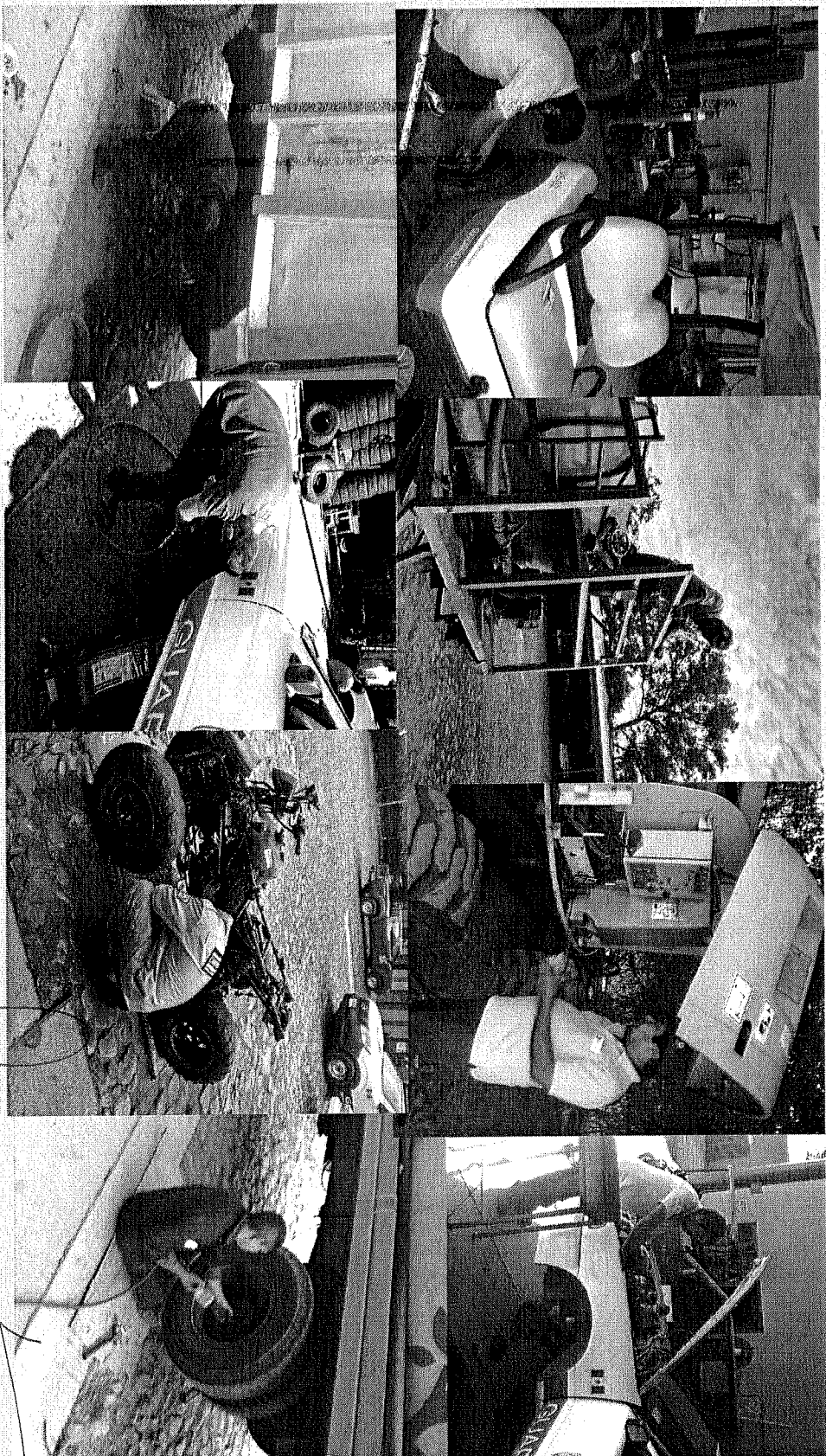

Handwritten signatures and scribbles at the bottom of the page.

OPERATIVO:

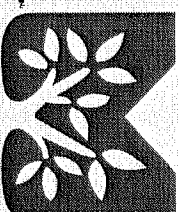
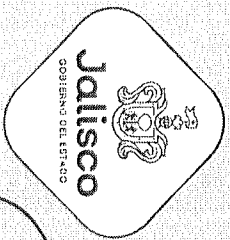

PARQUE
METROPOLITANO
DE GUADALAJARA

Mantenimiento: Desazolve y construcción de canaletas de mamposteo:

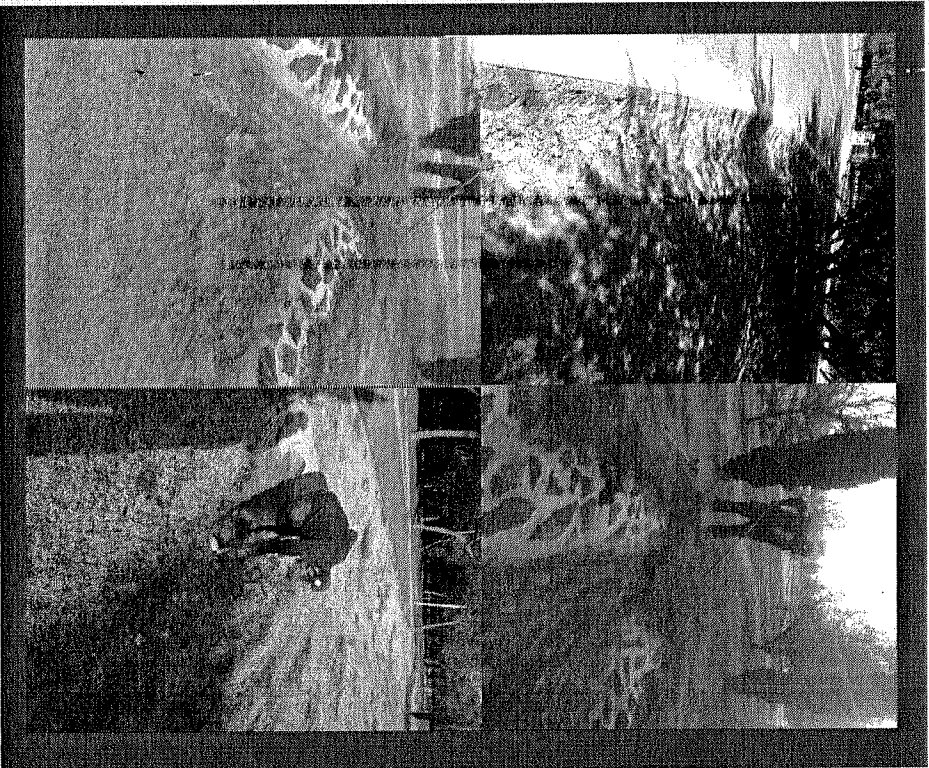

Previo al temporal de lluvias nos dimos a la tarea de realizar una revisión y especial atención en todas las canaletas con las que contamos.

Por experiencia en el año anterior también decidimos realizar la construcción de otras líneas nuevas en las áreas en las que eran comunes las inundaciones o encharcamientos.

Dichos trabajos fueron de gran utilidad en la retención y desvío de agua pluvial, disminuyendo la concentración de agua durante este temporal, lo que también nos ha ayudado a mantener una mejor conservación de las áreas verdes, pistas e infraestructura.

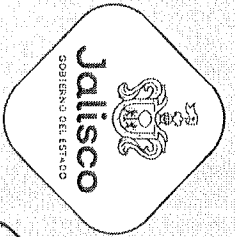

OPERATIVO:

[Handwritten signature]

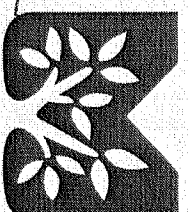

PARQUE METROPOLITANO DE GUADALAJARA

[Handwritten signature]

Mantenimiento: Desazolve y construcción de canaletas de mamposteo :

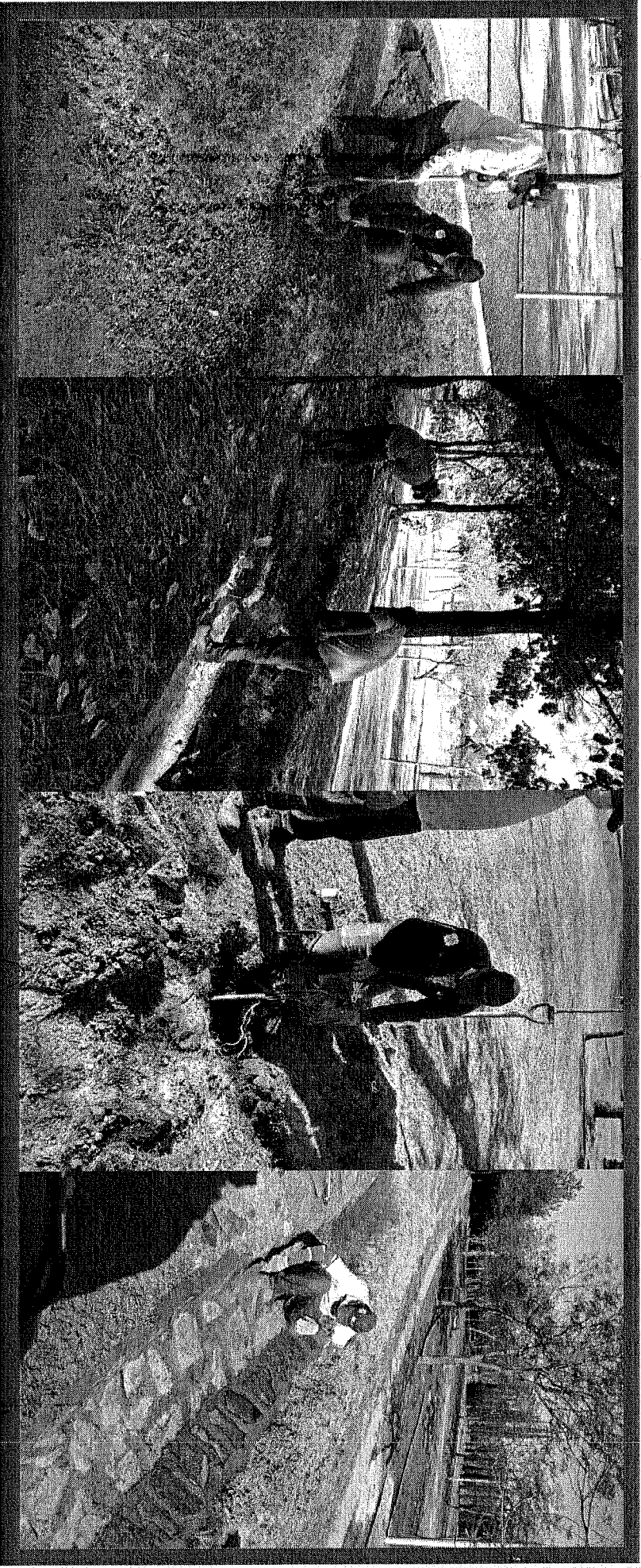

[Handwritten signature]

[Handwritten signature]

[Handwritten signature]

[Handwritten signature]

OPERATIVO:

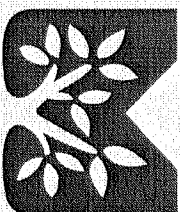
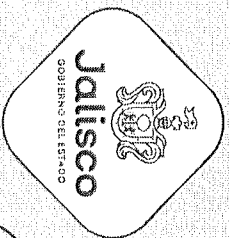

**PARQUE
METROPOLITANO
DE GUADALAJARA**



Mantenimiento: Desazolve y construcción de canaletas de mamposteo :

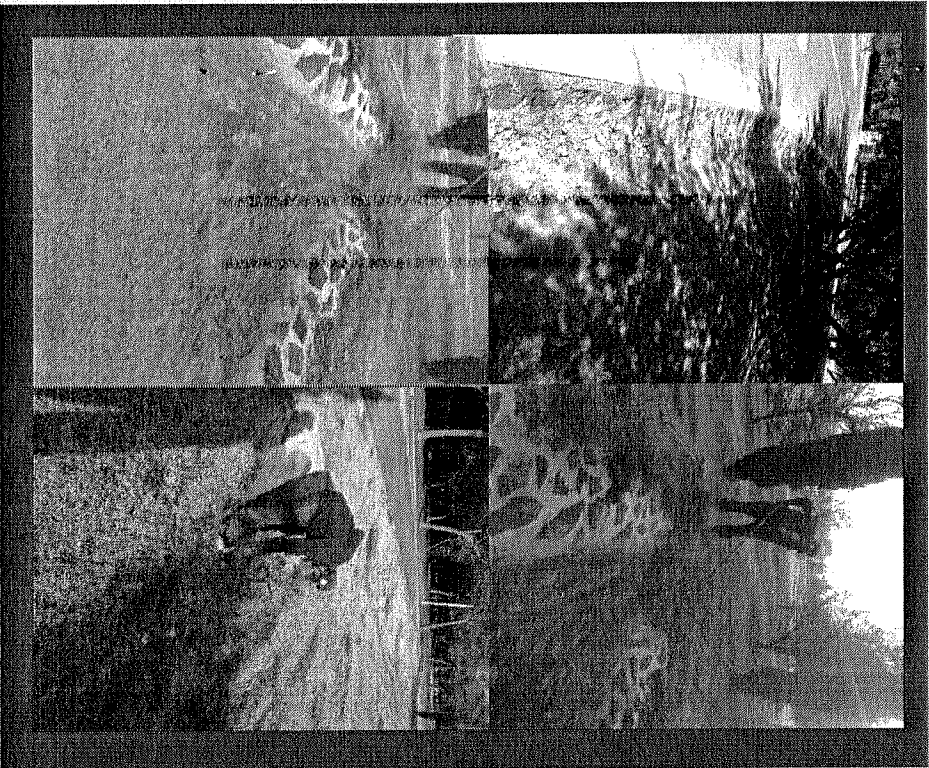

Previo al temporal de lluvias nos dimos a la tarea de realizar una revisión y especial atención en todas y cada una de las canaletas con las que contamos.

Por experiencia en el año anterior también decidimos realizar la construcción de otras líneas nuevas en las áreas en las que eran comunes las inundaciones o encharcamientos.

Dichos trabajos fueron de gran utilidad en la retención y desvío de agua pluvial, disminuyendo la concentración de agua durante este temporal, lo que también nos ha ayudado a mantener una mejor conservación de las áreas verdes e infraestructura.

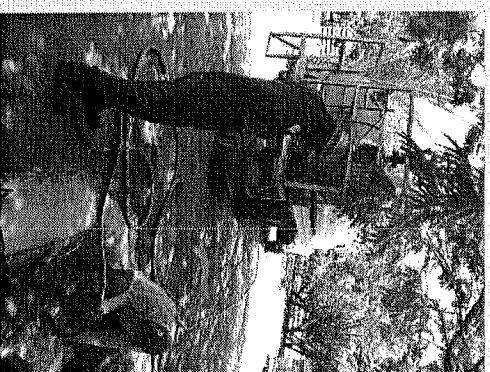

OPERATIVO:

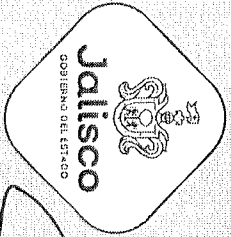

A handwritten signature in black ink, appearing to be "A. G.".

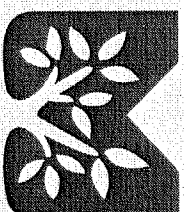

PARQUE
METROPOLITANO
DE GUADALAJARA

A handwritten signature in black ink, appearing to be "A.".

Mantenimiento General:

En este rubro de mantenimiento general no ha tenido ninguna interrupción en las actividades durante el periodo de contingencia actual, a pesar de no contar con el total del personal operativo debido a que una parte de ellos es de riesgo y se encuentra en aislamiento desde el inicio de la pandemia en nuestro estado.

Sin embargo hemos logrado mantener el parque en buenas condiciones, desde luego ha sido muy necesario contar con nuestro personal completo, sin embargo hemos hecho nuestro mayor esfuerzo para mantener este espacio en las mejores condiciones para nuestros visitantes.

Por lo que actividades como lo son, papeleo, riego terciado y con pipa, podas, desbrozado, albañilería, soldadura, pintura, entre otras, son una constante y nos permiten que el parque se encuentre como lo aprecian ahora, limpio y con el mantenimiento adecuado y digno para la ciudadanía.

A handwritten signature in black ink, appearing to be "A. G.".

A handwritten signature in black ink, appearing to be "A.".

A handwritten signature in black ink, appearing to be "A.".

A handwritten signature in black ink, appearing to be "A.".

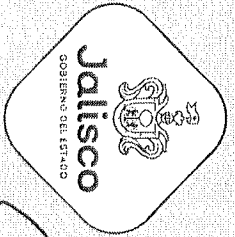

OPERATIVO:

[Handwritten signature]

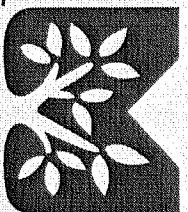

PARQUE METROPOLITANO DE GUADALAJARA

[Handwritten signature]

Mantenimiento General:

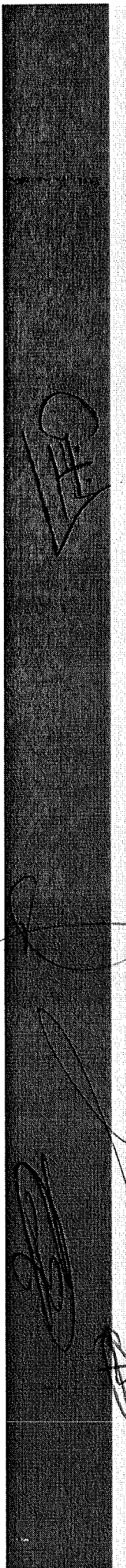
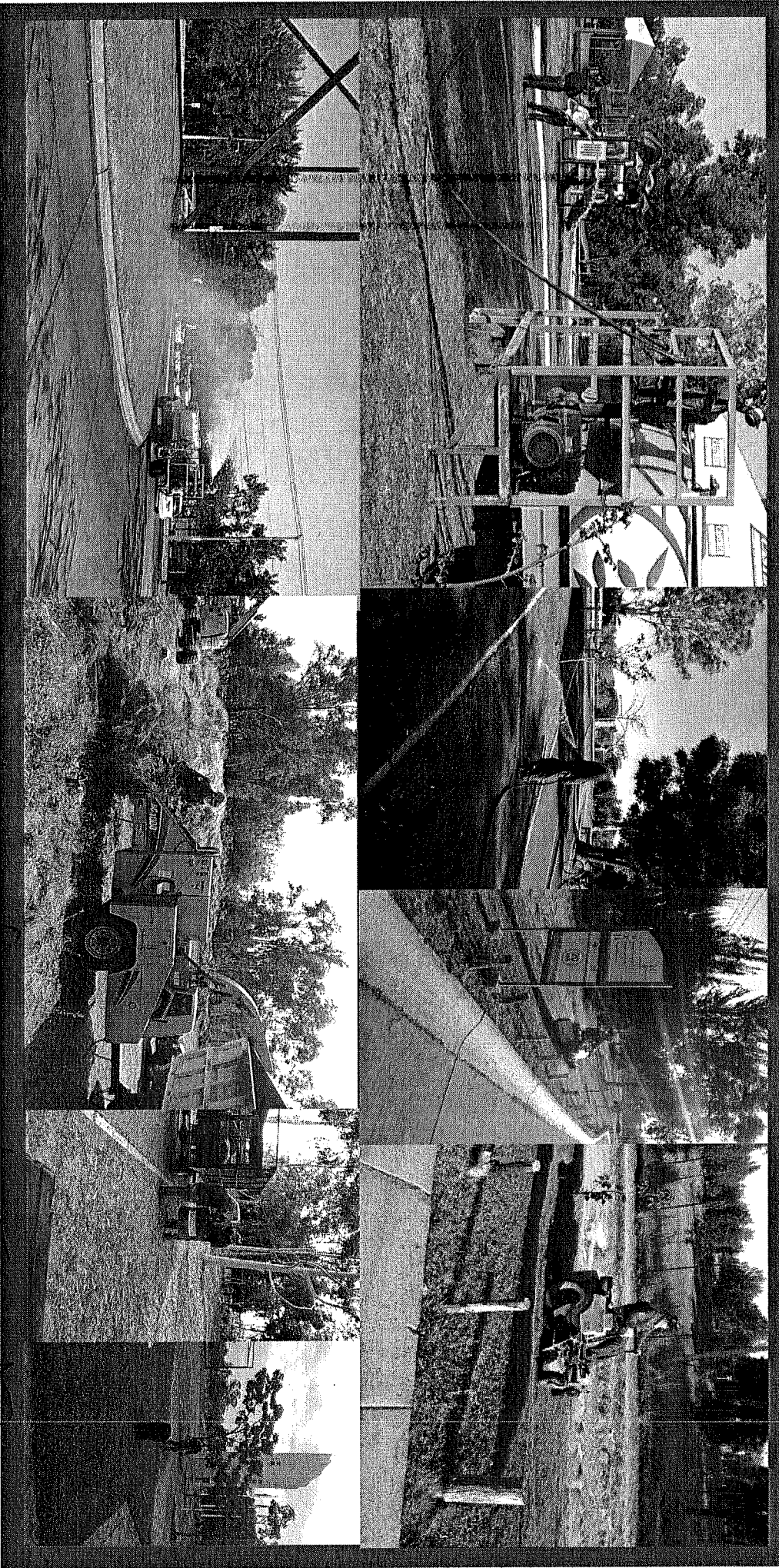

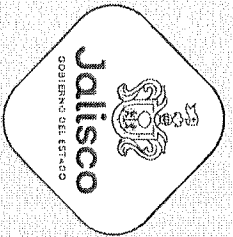

OPERATIVO:

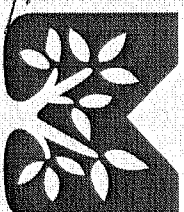

**PARQUE
METROPOLITANO
DE GUADALAJARA**

Planta de Tratamiento de Aguas Residuales, Lago Y Sistema de Riego:

Para el caso del mantenimiento de nuestra Planta de Tratamiento de Aguas Residuales, se han realizado trabajos como lo son:

- Limpieza del cárcamo.
- Mantenimiento preventivo a sistemas de bombeo.
- Cambio de válvulas dañadas.
- Adaptaciones al Sistema de riego.
- Reposición de aspersores de riego.
- Reparación de bombas y fugas de agua.
- Limpieza manual lago.



CH

[Handwritten signature]

[Handwritten signature]

[Handwritten signature]

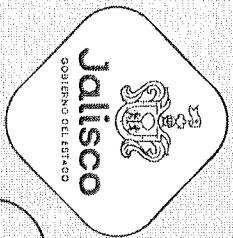

OPERATIVO:

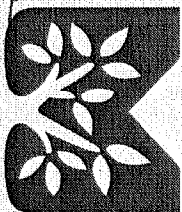

PARQUE
METROPOLITANO
DE GUADALAJARA



Planta de Tratamiento de Aguas Residuales

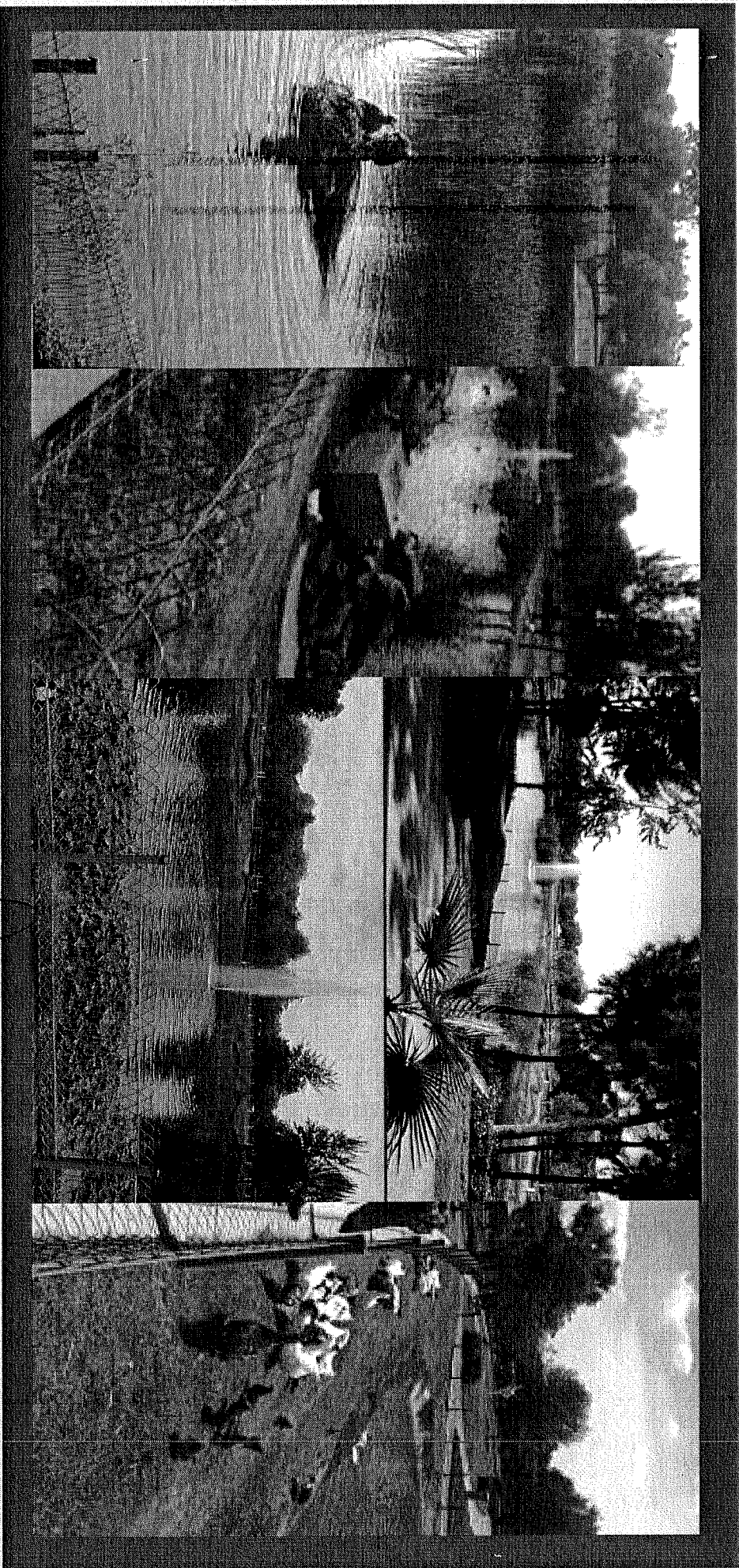

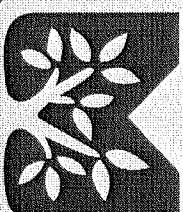
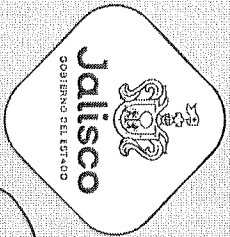

PARQUE METROPOLITANO DE GUADALAJARA

Consejo de Administración:

- PARQUE METROPOLITANO DE GUADALAJARA
- SECRETARIA DE MEDIO AMBIENTE Y DESARROLLO TERRITORIAL
- SECRETARÍA DE LA HACIENDA PÚBLICA
- SECRETARIA DE INFRAESTRUCTURA Y OBRA PÚBLICA
- SECRETARIA DE TURISMO
- SECRETARIA DE BIENESTAR
- AYUNTAMIENTO DE GUADALAJARA
- AYUNTAMIENTO DE ZAPOPAN
- CENTRO BANCARIO DE JALISCO
- CAMARA NACIONAL DE COMERCIO SERVICIOS Y TURISMO DE GUADALAJARA
- CONSEJO DE CAMARAS INDUSTRIALES DE JALISCO
- ASOCIACIÓN DE HOTELES DE JALISCO A.C.

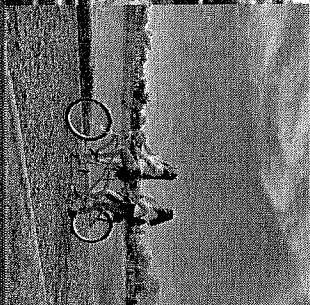
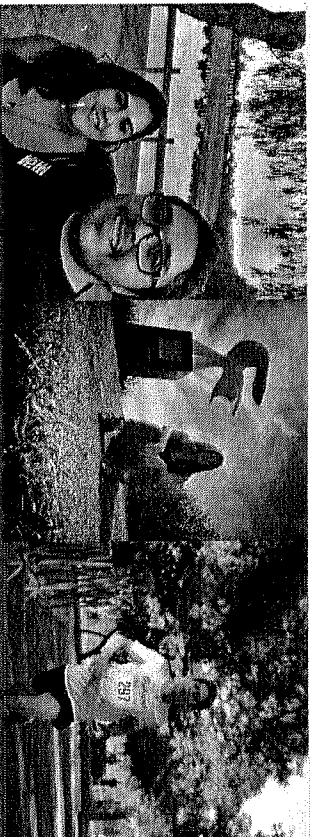

¡Gracias!

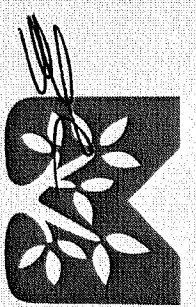
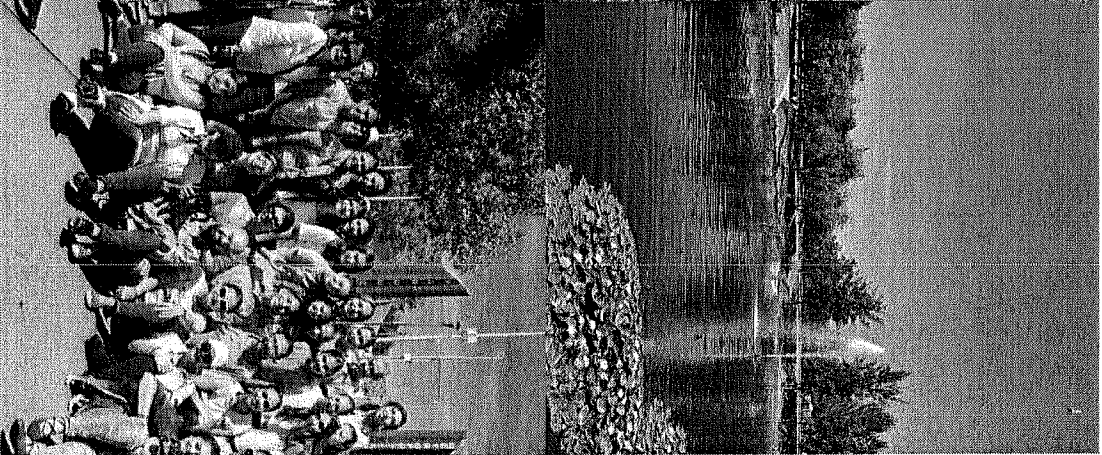
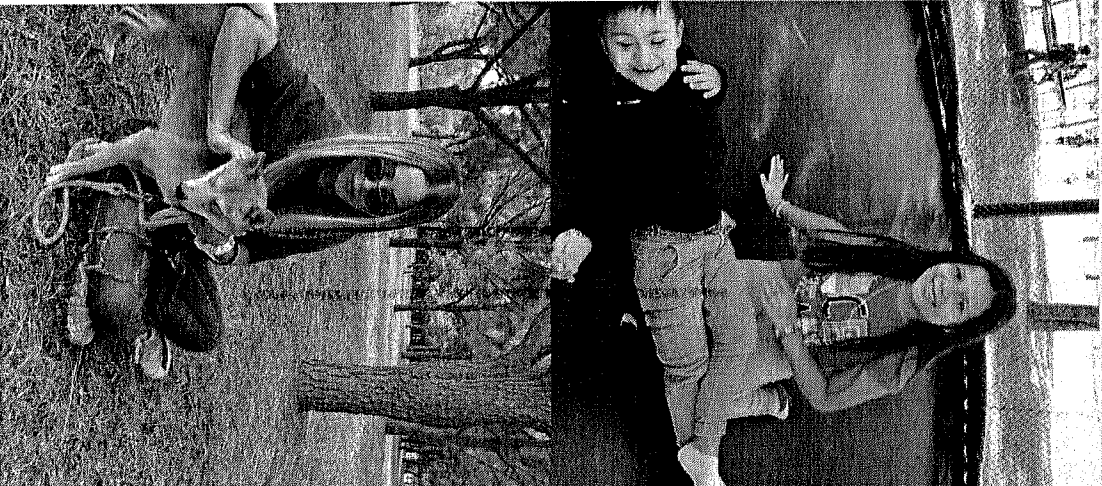
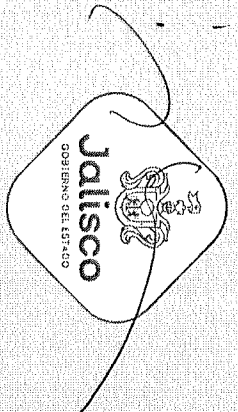

PARQUE METROPOLITANO DE GUADALAJARA



#SomosPMG

