



Municipio de Concepción de Buenos Aires, Jal.  
Un Gobierno Transparente y Socialmente Útil

Administración Municipal de Concepción de Buenos Aires, Jal. 2015 - 2018

OFICIO No.062/2017  
ASUNTO: EL QUE SE INDICA

**C.LUIS FERNANDO DELGADILLO BUENROSTRO**  
**CONTRALOR MUNICIPAL**  
PRESENTE

Por medio del presente me dirijo a usted enviando un cordial y afectuoso saludo, a la vez el mayor de mis deseos de éxito en las labores que desempeña diariamente.

Aprovecho también la ocasión para hacerle entrega de la información que nos solicitó respecto al Plan de Trabajo Anual del Departamento de Obras Publicas del año 2016.

Sin otro particular por el momento, me despido de usted quedando como su atento y seguro servidor para cualquier duda o aclaración.

"2017, Año Del Centenario De La Promulgación De La Constitución Política De Los Estados Unidos Mexicanos, De La Constitución Política Del Estado Libre Y Soberano De Jalisco Y Del Natalicio De Juan Rulfo"

CONCEPCION DE BUENOS AIRES, JALISCO

ATENTAMENTE

Ing. Reyes Edmundo Juárez Castro  
Director de Obras Publicas



NOMBRE DE LA OBRA	MONTO	PROGRAMA	FECHA DE EJECUCION
CONSTRUCCION DE COLECTOR EN LA COMUNIDAD DE SANTA GERTRUDIS	\$ 931,212.00	3X1 PARA MIGRANTES	15 DE DICIEMBRE DE 2015 AL 16 DE ENERO 2016
CONSTRUCCION DE RED DE AGUA POTABLE EN LA COLONIA TECOS	\$ 1,135,620.00	3X1 PARA MIGRANTES	28 DE ABRIL DE 2016 AL 30 DE ABRIL DE 2016
CONSTRUCCION DE RED DE DRENAJE EN LA COLONIA TECOS	\$ 1,503,604.00	3X1 PARA MIGRANTES	18 DE ENERO DE 2016 AL 05 DE MARZO DE 2016
CONSTRUCCION DE BAÑOS EN PLAZA DE TOROS	\$ 236,119.15		16 DE NOVIEMBRE DE 2015 AL 20 DE DICIEMBRE DE 2015
ENJARRE EN MEMBRANA DE LOS SAUCES	\$ 7,175.19		28 DE MARZO DE 2016 AL 09 DE ABRIL DE 2016
CONSTRUCCION DE BADO EN LOS SAUCES	\$ 9,320.00		09 DE MAYO AL 14 DE MAYO DE 2016
PAVIMENTACION EN CALLE GONZALEZ ORTEGA	\$ 776,006.05	FAISM	
EMPEDRADO AHOGADO EN CEMENTO EN LA CALLE MELCHOR OCAMPO	\$ 2,173,788.12	3X1 PARA MIGRANTES	22 DE AGOSTO AL 15 DE OCTUBRE DE 2016
EMPEDRADO AHOGADO EN CEMENTO EN LA CALLE EN LA COMUNIDAD DE LOS SAUCES	\$ 2,333,504.00	3X1 PARA MIGRANTES	22 DE AGOSTO AL 01 DE OCTUBRE DE 2016
REHABILITACION DE CANAL EN LA COMUNIDAD DE TOLUQUILLA	\$ 1,686,448.00	3X1 PARA MIGRANTES	08 DE AGOSTO AL 31 DE DICIEMBRE DE 2016
TECHUMBRE EN LA PRIMARIA DE LOS SAUCES	\$116,072.17		22 DE AGOSTO AL 15 DE OCTUBRE DE 2016

<b>CONSTRUCCION DE EMPEDRADO AHOGADO EN CONCRETO EN LA CALLE ABASOLO</b>	\$1,960,000.00	FOCOCI	17 DE OCTUBRE AL 17 DE DICIEMBRE DE 2016
<b>RESTAURACION DE PORTALES EN LA CABECERA MUNICIPAL</b>	\$2,857,142.86	FONDEREG	03 DE OCTUBRE AL 30 DE DICIEMBRE DE 2016
<b>CONSTRUCCION DE BAÑOS EN EL MUNICIPIO DE CONCEPCION DE BUENOS AIRES</b>	\$889,135.50	EMPLEO TEMPORAL (PET)	31 DE AGOSTO AL 30 DE DICIEMBRE DE 2016
<b>CONSTRUCCION DE MUROS FIRMES EN EL MUNICIPIO DE CONCEPCION DE BUENOS AIRES</b>	\$543,904.00	EMPLEO TEMPORAL (PET)	31 DE AGOSTO AL 30 DE DICIEMBRE DE 2016
<b>CONSTRUCCION DE TECHO FIRME EN EL MUNICIPIO DE CONCEPCION DE BUENOS AIRES</b>	\$564,000.00	EMPLEO TEMPORAL (PET)	31 DE AGOSTO AL 30 DE DICIEMBRE DE 2016

**PROGRAMA DE TRABAJO DEL DEPARTAMENTO DE COMUNICACIÓN SOCIAL 2017-CONCEPCIÓN DE BUENOS AIRES**

Programa a evaluar	Objetivos		Propósitos		Actividades		
COMUNICACIÓN SOCIAL	MANTENER A LA POBLACION DEL MUNICIPIO DE CONCEPCION DE BUENOS AIRES INFORMADA SOBRE LA ACCIONES DE GOBIERNO		SER EL VINCULO DE COMUNICACIÓN ENTRE LA SOCIEDAD Y EL GOBIERNO		ACTUALIZACION DE LA PAGINA WEB DEL MUNICIPIO  CAMPAÑA DE PROMOCION A TRAVES DE REDES SOCIALES  ELABORACION DE GACETA TRIMESTRAL  ELABORACION DE TRIPTICOS POR CONSEJO  ELABORACION DE INFORME DE GOBIERNO  MONITOREO DE LA OPINION PUBLICA		
Programas y Factores críticos de éxito.	Meta Anual		Eficacia programática	Presupuesto		Eficacia presupuestal y/o economía	Eficiencia programática
	Inicial	Alcanzado		Asignado	Ejercido		
				<b>61200</b>			
<b>&gt; ACTUALIZACION DE LA PAGINA WEB</b>							
ACTUALIZACIÓN DE USUARIO Y CONTRASEÑA	1	1					
DIAGNOSTICO DE LA PAGINA WEB	1						
ELABORACION DE PLAN DE MEJORA	1						
ALTA DE DATOS E INFORMACION EN LA PLATAFORMA	1						
<b>&gt; ELABORACION DE GACETA TRIMESTRAL</b>							
IMPRESIÓN DE GACETAS	300			6000			
REVISION DE INFORME DE ACTIVIDADES POR DEPARTAMETNO	12						
ENTREGA DE GACETAS COMUNIDADES	18						
<b>&gt; EQUIPAMIENTO</b>							
COMPUTADORA	1			12.000			
CAMARA DIGITAL	1			6000			
CAMARA DE VIDEO	1			4000			
ESCANER	1			2000			
IMPRESORA	1			2000			
ESCRITORIO	1			4000			
<b>&gt;VIATICOS</b>							
GUADALAJARA	3			3000			
VISITA COMUNIDADES	18			5400			

>CAPACITACION						
TALLERES	1			1000		
> INFORME DE GOBIERNO	1					
INF. DOCUMENTAL POR DEPARTAMENTO	12					
IMPRESIÓN	200			8000		
IMPRESIÓN DE LONA	1			2500		
EXPOSICION FOTOGRAFICA DE OBRAS Y ACCIONES	1			5000		
> PERIODICO MURAL						
ACTUALIZACION MENSUAL	1			300		
> REDES SOCIALES						
FACE BOOK (SEMANAL)	10					
YOUTUBE (MDEOS Y SESIONES DE CABILDO)						

Indicador a utilizar	Formula y descripción de variables	Frecuencia de la aplicación del indicador	Resultados

Evaluación de Resultados del Programa, proyectos y/o actividades			
Programa	Metas cumplidas	Metas Incumplidas	Causas del incumplimiento



Municipio de Concepción de Buenos Aires, Jal.  
Un Gobierno Transparente y Socialmente Útil

Administración Municipal de Concepción de Buenos Aires, Jal. 2015 - 2018

OFICIO N020/2017

A 07 DE ABRIL DEL 2017 CONCEPCION DE BUENOS AIRES JALISCO

C. LUIS FERNANDO DELGADILLO BUENROSTRO  
CONTRALOR MUNICIPAL  
PRESENTE

ANTEPONIENDO UN CORDIAL SALUDO POR MEDIO DEL PRESENTE APROVECHO PARA HACER ENTREGA DEL PLAN DE TRABAJO ANUAL 2017 DE LA OFICINA DE HACIENDA MUNICIPAL PARA SU REVISION Y AUS VEZ EL INFORME DE CUMPLIMIEMNTO 2016.

SIN MAS POR EL MOMENTO ME DESPIDO DE USTED QUEDANDO A SUS ORDENES PARA CUALQUIER DUDA O ACLARACION.

ATENTAMENTE

"2017, AÑO DEL CENTENARIO DE LA PROMULGACION DE LA CONSTITUCION POLITICA DE LOS ESTADOS UNIDOS MEXICANOS, DE LA CONSTITUCION POLITICA DE LOS ESTADOS LIBRE Y SOBERANO DE JALISCO Y DEL NATALICIO DE JUAN RULFO"

CONCEPCION DE BUENOS AIRES A 07 DE ABRIL DEL 2017



ADMINISTRACIÓN 2015-2018  
CONCEPCION DE BUENOS AIRES, JAL

C. MARIA DEL ROSARIO GARDENAS MENDOZA

JEFA DE INGRESOS Y EGRESOS

*Recibí Original  
07-04-2017  
Luis Delgadillo*

2017

**CÉDULA DE REGISTRO DE PROGRAMAS, OBJETIVOS Y METAS, INDICADORES DE GESTIÓN Y PRESUPUESTO ASIGNADO**

Programa a evaluar	Objetivos	Propósitos				Actividades	
cuenta publica	presentar en tiempo y forma las cuentas publicas del municipio	cumplir con las obligaciones de la nueva ley de contabilidad gubernamental				saldos iniciales al primero de octubre	
Programas y Factores críticos de éxito.	Meta Anual		Eficacia programática	Ingreso		Eficacia presupuestal y/o economía	Eficiencia programática
	Inicial	Alcanzado	\$	Asignado	Ejercido		
		1000		\$ 731,890.88	\$ 5,800.00		
>saldos iniciales al primero de octubre	1						
cuenta publica de enero a diciembre	12						
<b>&gt; INSTALACION DE PROGRAMAS INFORMATICOS</b>							
soft version 4	1	1		85000			
NOMINA	1	1					
ORDENES DE PAGO Y RECIBOS DE INGRESO	1	1					
contpaq	1	1		5800	5800		
<b>BANCO</b>							
APERTURAS DE CUENTAS BANCARIAS	16	13					
CONCILIACIONES BANCARIAS	15						
<b>CONTABILIDAD GUBERNAMENTAL</b>							
ARMADO DE CUENTA PUBLICA	12						
ELABORACION DE POLIZAS DE DIARIO	360						
ELABORACION DE CARATULAS ESTADOS FINANCIEROS Y ESTADOS DE ACTIVIDADES	15						
<b>ACTUALIZACION DE PADRON DE PROVEEDORES</b>	1						
INFORME DE RETENCION DE ISR SAT	12						

REGISTRO DE MOVIMIENTOS INFRA Y FORTA EN SAT	12					
TIMBRADO DE INGRESOS (INSTALACION DE SISTEMA)	24					
PAPELERIA OFICIAL	3000			10000		
CURSOS DE CAPACITACION	30			10000		
INSUMOS Y PAPELERIA GENERAL	6			30000		
VIATICOS EN GENERAL				40000		
ELABORACION DE PRESUPUESTO DE EGRESOS 2016	1	1				
PERSONAL ADSCRITO AL AREA						
SECRETARIAS	3	3		165312		
JEFA DE INGRESOS Y EGRESOS	1	1		91320		
AUXILIAR CONTABLE	1	1		130337.52		
TITULAR DE HACIENDA	1	1		164121.36		

Indicador a utilizar	Formula y descripción de variables	Frecuencia de la aplicación del indicador	Resultados
CUENTAS PUBLICAS ENTREGADAS DE ENERO A OCTUBRE ADMINISTRACION 2012-2015		1	
CUENTAS PUBLICAS ENTREGADAS ENERO - DICIEMBRE 2016 ADMINISTRACION 2015-2018			
AGUA POTABLE (INDICE DE MOROSIDAD)	PADRON DE USUARIOS/USUARIOS PAGADOS	UNA VEZ AL AÑO	
LICENCIAS MUNICIPALES	PADRON DE USUARIOS/USUARIOS PAGADOS	UNA VEZ AL AÑO	
INGRESOS PROPIOS	INGRESOS ESTIMADOS/INGRESOS RECAUDADOS	UNA VEZ AL AÑO	

**Evaluación de Resultados del Programa, proyectos y/o actividades**

Programa	Metas cumplidas	Metas Incumplidas	Causas del incumplimiento
CUENTAS PUBLICAS ENTREGADAS DE ENERO A OCTUBRE ADMINISTRACION 2012-2015			
CUENTAS PUBLICAS ENTREGADAS ENERO - DICIEMBRE 2016 ADMINISTRACION 2015-2018			



CÉDULA DE REGISTRO DE PROGRAMAS, OBJETIVOS Y METAS, INDICADORES DE GESTIÓN Y PRESUPUESTO ASIGNADO

Programa a evaluar	Objetivos	Propósitos	Actividades
departamento de ingresos	lograr la recaudación que requiere el municipio disminuyendo los índices de morosidad en los padrones de usuarios,	mejorar la recaudación	licencias municipales agua potable calastro otros ingresos
<b>Programas y Factores críticos de éxito.</b>	<b>Meta Anual</b> 1000	<b>Eficacia programática</b> \$	<b>Eficacia presupuestal y/o económica</b> 48 793,699 02
	<b>Inicial</b>	<b>Asignado</b>	<b>Ejercido</b>
<b>&gt; licencias municipales</b> pago de licencias municipales perifoneo trifcos 2500 1000 impresión de reglamentos de comercio y turismo inspector ( 3 meses) 4 índice de morosidad(25%) 89% 5000 papelera oficial <b>&gt; agua potable</b> pago de derechos de agua 2686 inspeccion de tomas inspector ( 12 meses) 1 difusor de cultura del agua trifcos 3000 cajero ( 12 meses) 1 papelera oficial 1500 <b>&gt;LEY DE INGRESOS</b> ingresos propios 26383399,74 12 participaciones federales infraestructura 10	100000 13000 12500 5000 48000 131614 12000 15000 72000	17522717,68 2801557,25	

7/10

fortalecimiento aportaciones federales	11			2860310.09			
---	----	--	--	------------	--	--	--

Indicador a utilizar	Formula y descripción de variables	Frecuencia de la aplicación del indicador	Resultados
pádron de licencias municipales	padron de licencias municipales actual / licencias pagadas	1 vez por año	
padron de agua potable	padron de agua potable /usuarios con pago	1 vez por año	
estimacion de ingresos	ingresos estimados/ingresos recaudados	1 vez por año	

**Evaluación de Resultados del Programa, proyectos y/o actividades**

Programa	Metas cumplidas	Metas Incumplidas	Causas del incumplimiento





2017

CÉDULA DE REGISTRO DE PROGRAMAS, OBJETIVOS Y METAS, INDICADORES DE GESTIÓN Y PRESUPUESTO ASIGNADO							
Programa a evaluar	Objetivos		Propósitos			Actividades	
UNIDAD DEPORTIVA Y CANCHAS DE FUTBOOL	DAR EL MANTENIMIENTO OPORTUNO A LAS INSTALACIONES DEPORTIVAS		CONTAR CON ESPACIOS DEPORTIVOS DE CALIDAD PARA LOS HABITANTES DEL MUNICIPIO			MANTENIMIENTO UNIDAD DEPORTIVA  MANTENIMIENTO CANCHAS DE FUTBOOL MANTENIMIENTO CANCHAS DE BASQUET Y V	
Programas y Factores críticos de éxito.	Meta Anual		Eficacia programática	Presupuesto		Eficacia presupuestal y/o economía	Eficiencia programática
	MANTENIMIENTO DE CANCHAS Y UNIDAD DEPORTIVA			\$	79.600,00		
	Inicial	Alcanzado	Asignado	Ejercido			
			79600				
<b>UNIDAD DEPORTIVA</b>							
CANCHAS DE FUTBOOL MENSUAL	3						
CONTRATACION DE UNA PERSONA	1	1	100%	18000	2000	100%	
LIMPIEZA INTERIOR DE LA UNIDAD DEPORTIVA	90	2	80%				
HERRAMIENTAS EN GENERAL							
MANTENIMIENTO CORRECTIVO SISTEMA DE RIEGO	1	1	80%	1500	1500	80%	
MANTENIMIENTO DE ALUMBRADO PUBLICO	3	2	90%	3000	3500		
MANTENIMIENTO CANCHA DE FUTBOOL RAPIDO	3	2	70%	1000	1500	80%	
<b>CANCHAS DE FUTBOOL</b>					2000	80%	
CANCHA DE FUTBOL LOS SAUCES	3	1	100%	1500	2000	50%	
CANCHA DE FUTBOLRANCHO VIEJO	3	1	100%	1500			
<b>CANCHAS DE BASQUET Y V</b>							
<b>TOLUQUILLA</b>			50%	5500	5500	80%	
PINTURA	1	1					
CANASTAS	1						
POSTES	1						
					6000	80%	

Programa		Metas cumplidas		Metas incumplidas		Causas del incumplimiento	
Evaluación de Resultados del Programa, proyectos y/o actividades							
Indicador a utilizar		Formula y descripción de variables		Frecuencia de la aplicación del indicador		Resultados	
PASO DE LA HERRABUENA	PINTURA	1		50%	5500	6000	80%
	CANASTAS	1					
	POSTES	1					
LOS SAUCES	PINTURA	1	1	50%	5500	6000	95%
	CANASTAS	1					
	POSTES	1					
RANCHO VIEJO	PINTURA	1			5500		
	CANASTAS	1					
	POSTES	1					
SANTA GERTRUDIS	PINTURA	1	1	50%	5500	6000	60%
	CANASTAS	1					
	POSTES	1					
AUDITORIO MUNICIPAL	PINTURA	1			100		50%
	CANASTAS	1					
	POSTES	1					
MANTENIMIENTO ALUMBRADO	PINTURA	1	1	50%	5000		
	CANASTAS	1					
	POSTES	1					
PINTURA CANCHAS	PINTURA	1			1000	1500	50%
	CANASTAS	1					
	POSTES	1					
IMPERMEABILIZADO	PINTURA DEL INMUEBLE	1			100	150	50%
	CANASTAS	1					
	POSTES	1					
Pagos a CFE					13500	13500	100%

2012

CÉDULA DE REGISTRO DE PROGRAMAS, OBJETIVOS Y METAS, INDICADORES DE GESTIÓN Y PRESUPUESTO ASIGNADO							
Programa a evaluar	Objetivos		Propósitos			Actividades	
AGUA POTABLE Y ALCANTARILLADO			mejor captacion del agua potable y dar una buena imagen			Manantiales de captacion  Pozos de agua potable Tanques de Almacenamiento  Red de distribucion Atencion ciudadana Mantenimiento e insumos	
Programas y Factores críticos de éxito.	Meta Anual		Eficacia programática	Presupuesto		Eficacia presupuestal y/o economía	Eficiencia programática
	Inicial	Alcanzado		Asignado	Ejercido		
				1172500	576008.2		
<b>Manantiales de captacion</b>	5						
Desasolve de los manantiales y limpieza en areas de equipo de bombeo	5	5	100%	10000	15000	150%	
Pintura de 6 casetas de equipo de bombeo	6	4	67%	8000	8000	100%	
limpiesa de malesa y escombros el en area de bombeo	12	6	50%				
Herramientas e insumos				1500			
<b>Pozos de agua potable</b>							
supervision e inspeccion todo el año	6	4	67%				
Pago de energia CFE	12	6	50%				
Pago CFE Sistema de bombeo	12	6	50%	800000	400000	50%	
<b>Tanques de almacenamiento</b>	5						
<b>Mantenimiento</b>							
Tanque del Carrizito	2	1	50%	4000	2000	50%	
Tanque de la Prepa 2 Dep	2	1	50%	4000	2000	50%	
Tanque el Tetero	2	1	50%	8000	4000	50%	
Tanque el agua fria	6	3	50%	6000	3000	50%	
Mantenimiento de la Red							
	20 Km						
Mantenimiento cambio de tuberia mts	12	6	50%	180000	90000	50%	
	150	70	47%	100000	20000	20%	
<b>Atencion Ciudadana</b>							
Atencion de reportes	500	250	50%				
<b>Insumos y equipo</b>							

Indicador a	Formula y		Frecuencia de la		Resultados	
Mantenimiento a Vehículos	1	2	1	10000	100%	100%
Vehículos	2	2	1	10000	100%	100%
Llantas	2	2	2	3000	100%	100%
Combustible	12	6	6	38000	50%	50%
Evaluación de resultados del programa, proyecto y/o actividades						
Programa	Metas cumplidas		Metas incumplidas		Causas del incumplimiento	
desalvo de los limpieza de maleza y limpieza de maleza y supervision y pintura de 6 casetas de equipo de bombeo.	limpieza en area de bombeo. el año.	mantenimiento a los tanques siguientes: de la red. tanque el carrito, tanque de la prepa, Tanque el terero y tanque el agua fria	no llevo acavo por falta de la economia			



H. AYUNTAMIENTO CONSTITUCIONAL DE CONCEPCION DE BUENOS AIRES JAL.



ADMINISTRACION 2016 - 2018  
AGUA POTABLE

FECHA: 27/7/2018

LUGAR DONDE SE REALIZO EL REPORTE

Calle Javier Mich H 58

SE REALIZARON LAS SIGUIENTES

ACCIONES SE REPARO FUGO DE AGUA

SE REPARARON 3 OBRAS DE 2 NIVELES DE BROMO

OBSERVACIONES O CAUSAS POR LAS CUALES SE REALIZO EL

TRABAJO

H. AYUNTAMIENTO CONSTITUCIONAL DE CONCEPCION DE BUENOS AIRES JAL.



ADMINISTRACION 2016\_2018  
AGUA POTABLE

FECHA 22/9/2017

LUGAR DONDE SE REALIZO EL REPORTE

~~en el kinder de la escuela~~

SE REALIZARON LAS SIGUIENTES

ACCIONES ~~se le dio mantenimiento a~~

~~lavadora de agua~~

OBSERVACIONES O CAUSAS POR LAS CUALES SE REALIZO EL

TRABAJO

H. AYUNTAMIENTO CONSTITUCIONAL DE CONCEPCION DE  
BUENOS AIRES JAL.



ADMINISTRACION 2016\_2018

AGUA POTABLE

FECHA 22/2/2017

LUGAR DONDE SE REALIZO EL REPORTE

en la colonia Las Arboledas

SE REALIZARON LAS SIGUIENTES

ACCIONES se Reparó Fuga de agua

OBSERBACIONES O CAUSAS POR LAS CUALES SE REALIZO EL  
TRABAJO \_\_\_\_\_



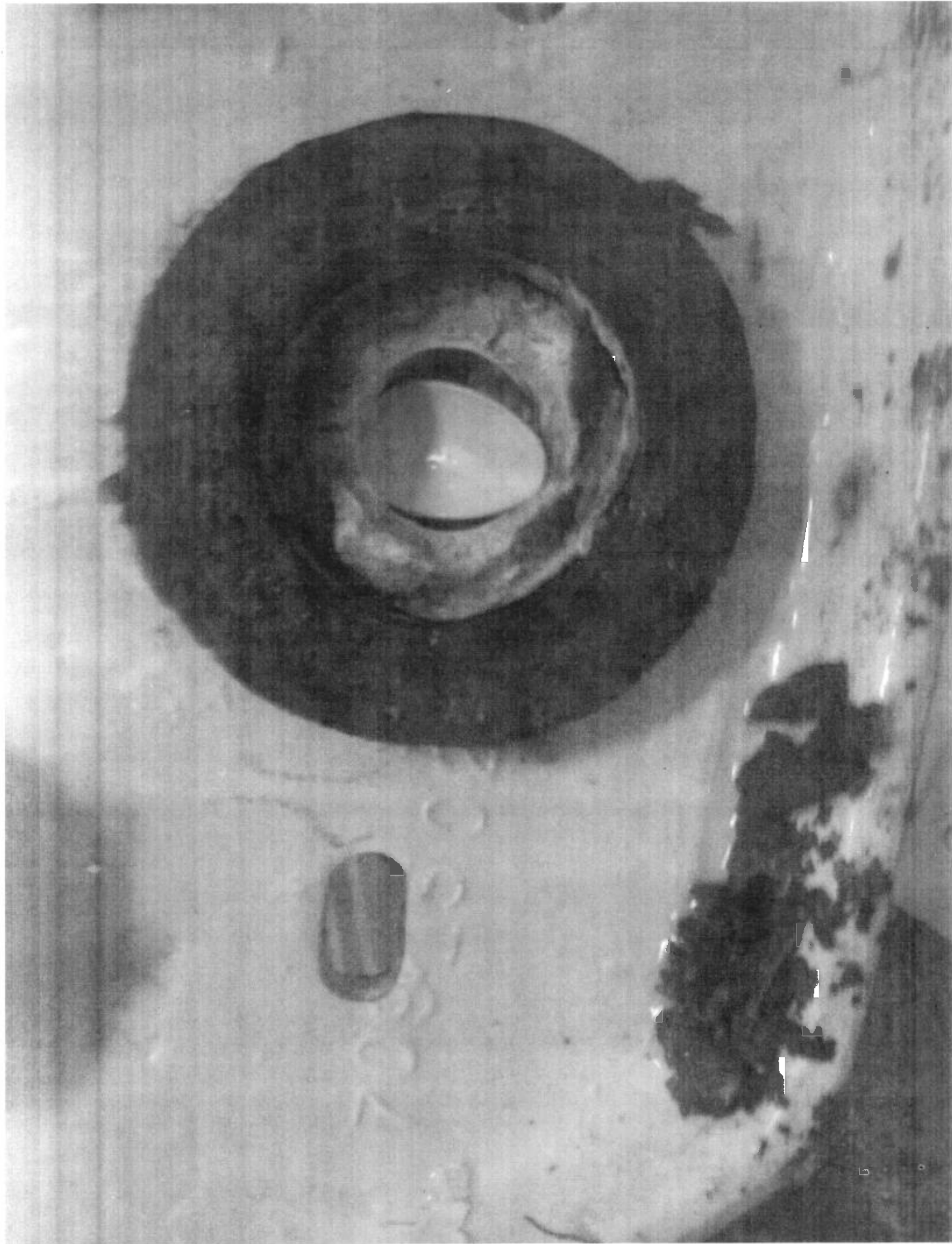



□ CÉDULA DE REGISTRO DE PROGRAMAS, OBJETIVOS Y METAS, INDICADORES DE GESTIÓN Y PRESUPUESTO ASIGNADO

Programa a evaluar	Objetivos	Propósitos	Actividades
Tratamiento de residuos sólidos (basura)	Procurar un manejo integral y sustentable de los residuos sólidos.	Prevenir y controlar la contaminación.	Recolección, Separación, Disposición final.
Programas y Factores críticos de éxito.	Meta Anual 1,518.40 toneladas	Presupuesto \$ 1,062,802.16	Eficacia programática Eficacia presupuestal y/o económica Eficiencia programática
Inicial	\$ 1,518.40	Asignado \$ 1,062,802.16	Ejercido \$506,551.26
Recolección.	1518.4 TONELADAS	\$ 151,200.00	88200
Cambio de compactador del camión	1	\$ 75,000.00	75000
Nuevo camión de simar contratación de personal	1	\$ 48,000.00	0%
Separación	759.2 TONELADAS	\$ 15,000.00	0%
Disposición final	1518.4 TONELADAS	\$688,602.16	343351.26
Limpia de tiradero caldestino	2	\$ 25,000.00	50%
Programa de compostaje comunitario	2	\$ 25,000.00	0%

9/2/16

Indicador a utilizar	Formula y descripción de variables	Frecuencia de la aplicación del indicador	Resultados
.Recolección.	Ton recolectadas/total de toneladas generadas en el municipio (total 360,000)	Mensual y anual  Toneladas	Ton. Recolectadas 300,000 que significan el 83% de la meta
.Separación	Ton. De desechos reciclados/ el total de toneladas de residuos del municipio.		Se recicló el 50% de residuos y se cumplió el 100% de la meta de separación
	Ton de residuos sólidos depositados en rellenos o en sitios de confinamiento/total de toneladas de residuos generados en el municipio.	Mensual y anual  Toneladas	Se depositó en sitios de confinamiento el 33.3% del total de residuos sólidos, sin embargo se logro el 66% del componente de disposición final.
Disposición final		Mensual y Anual Toneladas	

**Evaluación de Resultados del Programa, proyectos y/o actividades**

Programa	Metas cumplidas	Metas Incumplidas	Causas del incumplimiento
Recolección	83%	17% equivalente a 60,000	No se compro un segundo camión y faltó contratar personal para el servicio de recolección
Separación	100%	44%	De las 360,000 ton de basura o residuos que se tenían programadas recolectar se recolectaron solo 300,000, de las cuales 180,000 se reciclaron o separaron, y 120,000 se depositaron en sitios de confinamiento autorizados, por esta razón no se cumplió la meta de disposición final.
Disposición final	66%		







S-03



**simar  
sureste**

Sistema Intercomunal de Mancomunidades

H. AYUNTAMIENTO CONSTITUCIONAL  
DE CONCEPCIÓN DE BUENOS AIRES  
2010 - 2013

IND-MAGAÑA

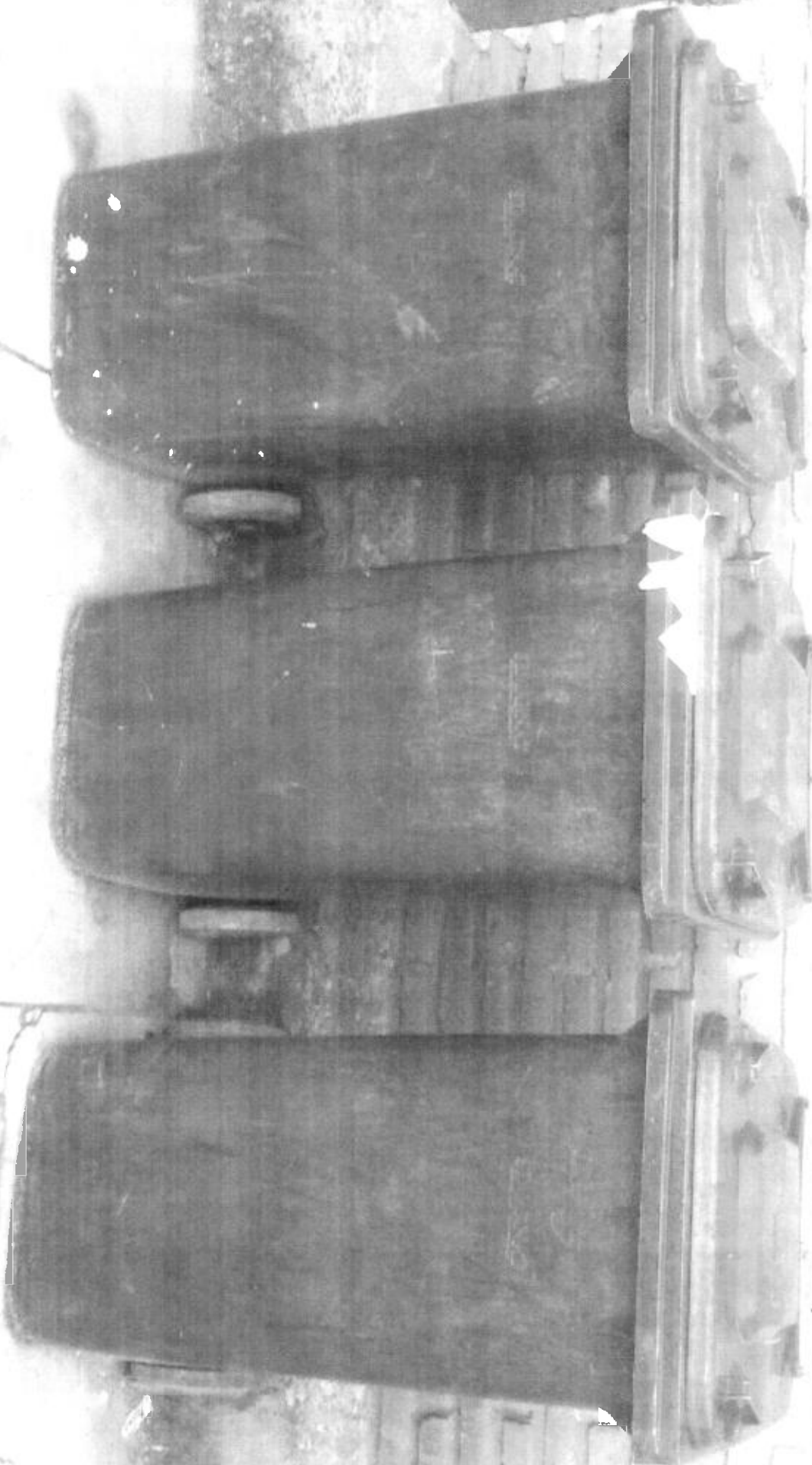

C							
Programa a evaluar	Objetivos		Propósitos			Actividades	
alumbrado publico	dar mantenimiento correctivo a lamparas del alumbrado publico (Aprox. Cambio de 100 luminarias)		para que las vias publicas tengan buena visibilidad			mantenimiento correctivo de lamparas	
Programas y Factores críticos de éxito.	Meta Anual		Eficacia programática	Presupuesto		Eficacia presupuestal y/o economía	Eficiencia programática
	Inicial	Alcanzado		Asignado	Ejercido		
			376787,93				
mantenimiento de lamparas (Dias)	90	90	100%	37653,71	37653,71	80%	
970 Luminarias	100	100	90%	27537,22	27537,22	70%	
material electrico	100	100	100%	45000	4500	95%	
mantenimiento de vehiculo y combustible		1	80%	3500	3500	100%	
3 LLANTAS		9000	50%	6500	6500	0%	
pagos a CFE		258597	100%	258597	258597	100%	
Indicador a utilizar	Formula y descripción de variables		Frecuencia de la aplicación del indicador			Resultados	
Evaluación de Resultados del Programa, proyectos y/o actividades							
Programa	Metas cumplidas				Causas del Incumplimiento		

Programa	Metas cumplidas	Metas incumplidas	Causas del incumplimiento
<p>Recaudación</p> <p>Morosidad</p> <p>Modernización catastral</p> <p>Actualización de base de datos</p>	<p>Al 97% a Junio 2016</p> <p>Se logro la disminución del 7% Urbano y 4% en Rustico</p> <p>No se modernizo a la fecha catastro, el equipo tiene mas de 9 años de operación</p> <p>No se actualizo</p>	<p>100%</p> <p>100%</p> <p>3%</p>	<p>El equipo es obsoleto para la instalación de las nuevas plataformas</p> <p>No se destina un porcentaje de la recaudación catastral para la modernización</p> <p>se espera recaudar en los meses restantes</p>
Evaluación de Resultados del Programa, proyectos y/o actividades			
Indicador a utilizar	Formula y descripción de variables	Frecuencia de la aplicación del indicador	Resultados
<p>Recaudación</p> <p>Morosidad Urbana</p> <p>Morosidad Rustica</p>	<p>Recaudacion2015/2016</p> <p>Morosidad2015/2016</p> <p>Morosidad2015/2017</p>	<p>anual</p> <p>anual</p> <p>anual</p>	<p>97%</p> <p>7%</p> <p>4%</p>

NOTA: se debe destinar como mínimo el 5% de la recaudación total para la modernización de forma anual

**FORMATO PARA PROPORCIONAR CIFRAS DE RECAUDACIÓN  
DEL IMPUESTO PREDIAL ASIGNABLE**

Municipio: **Concepcion de Buenos Aires**

CONCEPTO	RECAUDACIÓN				DIFERENCIAS			
	AÑO QUE SE INFORMA		AÑO ANTERIOR AL QUE SE INFORMA		No. DE CUENTAS PEDIALES		IMPORTE	
	No. DE CUENTAS PEDIALES (1)	2016 IMPORTE (2)	No. DE CUENTAS PEDIALES (3)	2015 IMPORTE (4)	ABSOLUTA (5=1-3)	RELATIVAS (6=5/3)	ABSOLUTA (7=2-4)	RELATIVAS (8=7/4)
<b>IMPUESTO ASIGNABLE</b>								
<b>INGRESO ACTUAL</b>								
1 IMPUESTO	3.146	897.547,00	3.128	1.222.631,0	18	0,58	(325.084,00)	(26,59)
2 RECARGOS		10.202,00		30.361,00			(20.159,00)	(66,40)
3 MULTAS							0,00	#¡DIV/0!
4 GASTOS DE EJECUCIÓN							0,00	#¡DIV/0!
5 INTERESES (NO BANCARIOS)							0,00	#¡DIV/0!
6 INDEMNIZACIÓN		130.960,00		126.811,00			4.149,00	3,27
SUBTOTAL INGRESO ACTUAL		<b>1.038.709,00</b>		<b>1.379.803,00</b>			<b>(341.094,00)</b>	<b>(24,72)</b>
<b>INGRESO POR REZAGO</b>								
7 IMPUESTO	274	299.179,00	320	236.624,0	(46)	(14,38)	62.555,00	26,44
8 RECARGOS		23.189,00		4.912,00			18.277,00	372,09
9 MULTAS							0,00	#¡DIV/0!
10 GASTOS DE EJECUCIÓN							0,00	#¡DIV/0!
11 INTERESES (NO BANCARIOS)							0,00	#¡DIV/0!
12 INDEMNIZACIÓN							0,00	#¡DIV/0!
SUBTOTAL INGRESO POR REZAGO		<b>322.368,00</b>		<b>241.536,00</b>			<b>80.832,00</b>	<b>33,47</b>
13 <b>TOTAL ASIGNABLE (SUMA DE SUBTOTALES)</b>	<b>3.420</b>	<b>1.361.077,00</b>	<b>3.448</b>	<b>1.621.339,00</b>	<b>28</b>	<b>0,81</b>	<b>(260.262,00)</b>	<b>(16,05)</b>
<b>DATOS ESTADÍSTICOS E INFORMATIVOS</b>								
<b>IMPUESTOS ADICIONALES</b>								
14 AÑO QUE SE INFORMA							0,00	#¡DIV/0!
15 AÑOS ANTERIORES							0,00	#¡DIV/0!
16 DESCUENTOS, SUBSIDIOS SUBVENCIÓNES O BONIFICACIONES		236.235,00		126.811,00			109.424,00	86,29
<b>DATOS DEL PADRÓN</b>								
17 No. DE CUENTAS PEDIALES REGISTRADAS	5.008	1.832.616,00	4.847	161.339,00	161	3,32	1.671.277,00	1.035,88
18 RECAUDACIÓN POTENCIAL DEL AÑO QUE SE INFORMA (ACTUAL)		1.671.277,00		161.339,00			1.509.938,00	935,88
19 RECAUDACIÓN POTENCIAL DE EJERCICIOS ANTERIORES (REZAGO)		161.339,00					161.339,00	#¡DIV/0!

FUNCIONARIO ENCARGADO DE LA HACIENDA MUNICIPAL

Vo. Bo. EL PRESIDENTE MUNICIPAL

JOSE EDUARDO ISRAEL VAZQUEZ BARAJAS  
NOMBRE Y FIRMA

ING. JOSE GUADALUPE BUENROSTRO MARTINEZ  
NOMBRE Y FIRMA

CONCEPCION DE BUENOS AIRES  
LUGAR Y FECHA

**FORMATO PARA PROPORCIONAR CIFRAS DE RECAUDACIÓN  
DEL IMPUESTO PREDIAL ASIGNABLE**

Municipio: Concepcion de Buenos Aires

CONCEPTO	RECAUDACIÓN		DIFERENCIAS	
	AÑO QUE SE INFORMA	AÑO ANTERIOR AL QUE SE INFORMA	IMPORTE	
	2016 IMPORTE (1)	2015 IMPORTE (2)	ABSOLUTA	RELATIVAS
<b>DESCUENTOS, SUBSIDIOS, SUBVENCIONES O BONIFICACIONES</b>				
<b>AÑO ACTUAL</b>				
1 IMPUESTO	235.908,00	126.811,00	109.097,00	86,03
2 RECARGOS	327,00		327,00	#jDIV/0!
3 GASTOS DE EJECUCIÓN			0,00	#jDIV/0!
4 INTERESES (NO BANCARIOS)			0,00	#jDIV/0!
5 MULTAS			0,00	#jDIV/0!
6 INDEMNIZACIÓN			0,00	#jDIV/0!
7 OTROS			0,00	#jDIV/0!
<b>AÑOS ANTERIORES</b>				
7 IMPUESTO			0,00	#jDIV/0!
8 RECARGOS			0,00	#jDIV/0!
9 GASTOS DE EJECUCIÓN			0,00	#jDIV/0!
10 INTERESES (NO BANCARIOS)			0,00	#jDIV/0!
11 MULTAS			0,00	#jDIV/0!
12 INDEMNIZACIÓN			0,00	#jDIV/0!
13 OTROS			0,00	#jDIV/0!
14 <b>TOTAL ASIGNABLE</b> (SUMA DEL 1 AL 13)	<b>236.235,00</b>	<b>126.811,00</b>	<b>109.424,00</b>	<b>86,29</b>

EXENCIONES	AÑO QUE SE INFORMA		LEY DE INGRESOS MUNICIPAL (PREDIOS URBANOS)			
	No. DE PREDIOS	MONTO QUE DEJA DE RECAUDAR		AÑO QUE SE INFORMA 2016	AÑO ANTERIOR 2015	PROMEDIO %
Predios Municipales	20	47.358,00				
Predios Estatales	15	16.958,00	Tasa	0,17	0,17	0,00
Predios Federales			Cuota Fija	16,00	16,00	0,00
<b>TOTAL</b>	<b>35</b>	<b>64.316,00</b>		<b>Promedio</b>		<b>0,00</b>
<b>VALIDACION DEL MUNICIPIO</b>			(MARCAR CON UNA "X" SI LOS DATOS TOMADOS DE LA LEY DE INGRESOS SON CORRECTOS)			

FUNCIONARIO ENCARGADO DE LA HACIENDA MUNICIPAL

Vo. Bo. EL PRESIDENTE MUNICIPAL

JOSE EDUARDO ISRAEL VAZQUEZ BARAJAS  
NOMBRE Y FIRMA

ING. JOSE GUADALUPE BUENROSTRO MARTINEZ  
NOMBRE Y FIRMA

CONCEPCION DE BUENOS AIRES  
LUGAR Y FECHA

**FORMATO PARA PROPORCIONAR CIFRAS DE RECAUDACIÓN  
DEL IMPUESTO PREDIAL ASIGNABLE**

Municipio: Concepcion de Buenos Aires

TIPO DE CUENTA PREDIAL (del Total de las cuentas prediales pagadas)	NÚMERO DE CUENTAS PEDIALES				VALOR DE CUENTAS PEDIALES (sin accesorios legales, solo el impuesto)			
	No. DE CUENTAS PEDIALES COBRADAS		VARIACIÓN		RECAUDACIÓN		VARIACIÓN	
	2016 (1)	2015 (2)	ABSOLUTA (3=1-2)	RELATIVA (4=3/2)	2016 (5)	2015 (6)	ABSOLUTA (7=5-6)	RELATIVA (8=7/6)
URBANO (CONSTRUIDO/BALDÍO)	2.242	2.540	(298)	(11,73)	790.057,00	1.379.803,00	# VALOR!	# VALOR!
RÚSTICO	1.178	908	270	30	406.669,00	241.536,00	# VALOR!	# VALOR!
<b>TOTAL</b>	<b>3.420</b>	<b>3.448</b>	<b>(28)</b>	<b>(0,81)</b>	<b>1.196.726,00</b>	<b>0,00</b>	<b>1.196.726</b>	<b># DIV/0!</b>

CRECIMIENTO PORCENTUAL EN LA RECAUDACIÓN								
INCREMENTO EN PRECIO EN PREDIOS URBANOS DE ACUERDO A LEY DE INGRESOS (A)	NÚMERO DE CUENTAS PEDIALES				VALOR DE CUENTAS PEDIALES			
	No. DE CUENTAS PEDIALES COBRADAS		VARIACIÓN		RECAUDACIÓN		VARIACIÓN	
	2016	2015	ABSOLUTA	RELATIVA (B)	2016	2015	ABSOLUTA	RELATIVA (C)
0,00	3.420	3.448	(28)	(0,81)	1.361.077,00	1.621.339,00	(260.262,00)	(16,05)
CRECIMIENTO PROMEDIO VALORES UNITARIOS (D)	JUSTIFICACION CUALITATIVA (justifique el incremento restante)							
5,33	Se deriva del crecimiento de la Poblacion							
INCREMENTO RESTANTE E=C-(B+A+D)								
-20,57								

TIPO DE CUENTA PREDIAL	ELEMENTOS CONSTITUTIVOS VIGENTES DEL AÑO QUE SE INFORMA 2016					VALIDACION DEL MUNICIPIO
	SUJETO	BASE	TASA	CUOTA FIJA	ÉPOCA DE PAGO	(MARCAR CON UNA "X" SI LOS DATOS DE LOS ELEMENTOS CONSTITUTIVOS SON CORRECTOS)
URBANO (CONSTRUIDO)	Articulo 93 de la Ley de Hacienda Municipal	Valor Fiscal de los predios	0,17	16,00	Annual con descuento / Bimestral	
URBANO (BALDÍO)			0,17	16,00	Annual con descuento / Bimestral	
RÚSTICO			0,33	16,00	Annual con descuento / Bimestral	

FUNCIONARIO ENCARGADO DE LA HACIENDA MUNICIPAL

Vo. Bo. EL PRESIDENTE MUNICIPAL

JOSE EDUARDO ISRAEL VAZQUEZ BARAJAS  
NOMBRE Y FIRMA

ING. JOSE GUADALUPE BUENROSTRO MARTINEZ  
NOMBRE Y FIRMA

CONCEPCION DE BUENOS AIRES  
LUGAR Y FECHA



**FORMATO PARA PROPORCIONAR CIFRAS DE RECAUDACIÓN DEL IMPUESTO PREDIAL ASIGNABLE**

Municipio: **Concepcion de Buenos Aires**

TASA / TARIFA Y/O CUOTA FIJAVIGENTE (LA MÁS REPRESENTATIVA, CON LA QUE RECAUDE MAYORIARIAMENTE)	URBANO				RÚSTICO				CUOTA FIJA				VALIDACION DEL MUNICIPIO (MARCAR CON UNA "X" SI LOS DATOS TOMADOS DE LA LEY DE INGRESOS SON CORRECTOS)
	AL MILLAR		DIFERENCIA		AL MILLAR		DIFERENCIA		AL MILLAR		DIFERENCIA		
	2016	2015	ABSOLUTA	RELATIVA	2016	2015	ABSOLUTA	RELATIVA	2016	2015	ABSOLUTA	RELATIVA	
URBANO (CONSTRUÍDO)	0,17	0,17	0	0	0,17	0,17	0	0	16,00	16,00	0	0	
URBANO (BALDÍO)	0,17	0,17	0	0	0,17	0,17	0	0	16,00	16,00	0	0	
RÚSTICO	0,33	0,33	0	0	0,33	0,33	0	0	16,00	16,00	0	0	
			0	# DIV/0			0	# DIV/0			0	# DIV/0	
			0	# DIV/0			0	# DIV/0			0	# DIV/0	
			0	# DIV/0			0	# DIV/0			0	# DIV/0	

NO. DECRETO DE LAS TABLAS DE VALORES	VALORES UNITARIOS APROBADOS EN EL DICTAMEN DE DECRETO QUE RESUELVE LA INICIATIVA DE TVUSC			Validar con una "x" que las modificaciones en los valores unitarios para inmuebles urbanos y semiurbanos (terreno y construcción) y rústicos, que sirven de base para el cálculo de los impuestos que gravan la propiedad inmobiliaria, estén de acuerdo al dictamen emitido por el Congreso del Estado. (en caso de que se presenten variaciones significativas informar a detalle)	VALIDACION DEL MUNICIPIO
	URBANOS Y SUBURBANOS		RÚSTICOS		
	TERRENO	CONSTRUCCIÓN			
	INCREMENTO ANUAL %	INCREMENTO ANUAL %	INCREMENTO ANUAL %		
	0	11	5		
Promedio crecimiento	5,33				

RECAUDACIÓN POTENCIAL							
NO. CUENTAS PREDIALES PAGADAS	NO. DE CUENTAS PREDIALES TOTALES DEL PADRÓN		RECAUDACIÓN		DIFERENCIA		MOROSIDAD
	2016	2015	2016	2015	ABSOLUTA	RELATIVA	
3.420	5.008	4.847	1.671.277,00	161.339,00	1.509.938	936	32%

FUNCCIONARIO ENCARGADO DE LA HACIENDA MUNICIPAL

Vo. Bo. EL PRESIDENTE MUNICIPAL

**JOSE EDUARDO ISRAEL VAZQUEZ BARAJAS**

NOMBRE Y FIRMA

**ING. JOSE GUADALUPE BUENROSTRO MARTINEZ**

NOMBRE Y FIRMA

CONCEPCION DE BUENOS AIRES

LUGAR Y FECHA

**FORMATO PARA PROPORCIONAR CIFRAS DE RECAUDACIÓN DEL IMPUESTO PREDIAL ASIGNABLE**

**Municipio: Concepcion de Buenos Aires**

CREACIÓN DE FRACCIONAMIENTOS AÑO QUE SE INFORMA 2016						
NOMBRE DEL FRACCIONAMIENTO	NUMERO TOTAL DE PREDIOS (PROYECTO)	TIPO DE PREDIO	No. DE CUENTAS PREDIALES REGISTRADAS	No. DE CUENTAS PREDIALES PAGADAS	RECAUDACIÓN DE LAS CUENTAS PREDIALES PAGADAS	RECAUDACIÓN POTENCIAL
No tenemos registro de un nuevo Fraccionamiento			ninguna	ninguna		
Sumatoria	0		0	0	0,00	0,00

REQUERIMIENTOS	EMITIDOS	PRACTICADOS	PAGADOS	CANTIDAD RECAUDADA	% DE RECAUDACIÓN QUE SE LOGRO AUMENTAR POR ESTAS ACCIONES	
Avisos					0,000000000000%	Escanear copia de cada uno de los tipos de Requerimiento que se realizaron en su municipio, mínimo 10
Invitación	1.599	1.599	274	299.179,00	21,9810488312%	
Notificación de adeudo					0,000000000000%	
Oficios					0,000000000000%	
Orden de Requerimiento de pago y Embargo					0,000000000000%	
Recordatorios					0,000000000000%	
Requerimientos de pago					0,000000000000%	
<b>TOTAL</b>	1.599	1.599	274	299.179	21,9810488312%	

CONVENIO DE PAGO EN PARCIALIDADES	EMITIDOS	PRACTICADOS	PAGADOS	CANTIDAD RECAUDADA	% DE RECAUDACIÓN QUE SE LOGRO AUMENTAR POR ESTAS ACCIONES
					0,000000000000%

ACCIONES DE PUBLICIDAD	SI	NO	COSTO DE LAS ACCIONES	DESCRIPCIÓN DE LAS ACCIONES REALIZADAS	IMPACTO RECAUDATORIO %
Tripticos		NO		<b>ANEXO I</b>	0,000000000000%
Televisión		NO			0,000000000000%
Rádío		NO			0,000000000000%
Diplicos	SI		Los costos los realizo el director de catastro		#IVALOR!
Cartelones o Mantas	SI		Los costos los realizo el director de catastro		#IVALOR!
Avisos	SI		Los costos los realizo el director de catastro		#IVALOR!
Volantes a contribuyentes morosos					0,000000000000%
Notas periodísticas (publicaciones)					0,000000000000%
Pendones					0,000000000000%
Otros (redes sociales, perifoneo)	SI		Los costos los realizo el director de catastro		#IVALOR!

FUNCIONARIO ENCARGADO DE LA HACIENDA MUNICIPAL  
**JOSE EDUARDO ISRAEL VAZQUEZ BARRAJAS**  
 NOMBRE Y FIRMA

Vo. Bo. EL PRESIDENTE MUNICIPAL  
**ING. JOSE GUADALUPE BUENROSTRO MARTINEZ**  
 NOMBRE Y FIRMA



**FORMATO PARA PROPORCIONAR CIFRAS DE RECAUDACIÓN DEL IMPUESTO PREDIAL ASIGNABLE**

**Municipio:** concepcion de Buenos Aires

<b>DESCUENTOS, SUBSIDIOS, SUBVENCIONES, BONIFICACIONES (APOYOS FISCALES)</b>						
<b>DESCUENTO Y/O BENEFICIO</b> <small>(Indicar el porcentaje que aplicaron)</small>	<b>SUJETOS</b>	<b>ORDENAMIENTO LEGAL</b> <small>(Indicar el artículo de la Ley, o mencionar el documento en base al que se otorga el beneficio)</small>	<b>SI</b>	<b>NO</b>	<b>MONTO QUE DEBE DE RECAUDAR</b> <small>equivalente al monto de cifras virtuales</small>	<b>OBSERVACIONES</b>
	Las instituciones privadas, sociedades o asociaciones civiles de asistencia o de beneficencia					
	Asociaciones religiosas					
	Al Patrimonio Cultural del Estado, clasificados como Monumentos Históricos, Civil Relevante, de valor Histórico Ambiental					
	Pensionados, jubilados, discapacitados y viudos, sobre el monto del impuesto predial, sobre el valor fiscal					
50%	A discapacitados, siempre y cuando sufran una discapacidad del 50% o más, atendiendo a lo dispuesto por el artículo 514 de la Ley Federal del Trabajo	Ley de Ingresos municipal			131.287,00	
	Predios entregados en comodato al Municipio para uso público					
	A la actividad productiva Incentivos Fiscales (generación de empleos)					
	Por pronto pago anual					
15%	Por pronto pago anual en los meses de enero y febrero	Ley de Ingresos municipal			99.473,00	
5	Por pronto pago anual en los meses de marzo y abril	Ley de Ingresos municipal			5.475,00	
	Incentivos fiscales a Urbanizadores					
	Predios baldíos constituidos como jardines ornamentales					
	Predios baldíos sirvientes como accesorios a predios construidos					
	Importe de Descuentos sobre recargos de conformidad con la aceptación por parte del municipio del decreto autorizado por el Congreso del Estado de Jalisco para tales efectos.					
	Otros (Especifique)					
			<b>Sumatoria</b>		236.235,00	

<b>EN EL PAGO DEL IMPUESTO PREDIAL SE INCLUYE EL COBRO DE OTROS CONCEPTOS</b>	<b>SI</b>	<b>NO</b>	<b>MONTO QUE RECAUDA POR ESTOS CONCEPTOS</b>
		<b>X</b>	

**IMPORTANTE ANEXAR (INFORMACIÓN ESCANEADA EN DISCO COMPACTO)**

TRIPTICO Y/O VOLANTES DE FRACCIONAMIENTOS CREADOS (MINIMO UNO DE CADA FRACCIONAMIENTO)

TIPO DE REQUERIMIENTOS, CONVENIO DE PAGO EN PARCIALIDADES QUE SE REALIZARON MINIMO 10 DE CADA UNO

ACCIONES DE PUBLICIDAD, MINIMO 7, ASI COMO FACTURACIÓN QUE ACREDITE EL PAGO DE PUBLICIDAD

DOCUMENTACIÓN COMPROBATORIA DE REALIZACIÓN DE SORTEOS (FOTOS, CONSTANCIAS DE PREMIADOS EN MEDIOS PERIÓDICOS, VOLANTES, ETC)

RECIBOS EN LOS QUE SE ACREDITE EL INCREMENTO DEL PREDIAL, COMPARANDO CUENTAS DEL 2016 Vs 2015.

---

**LOS DEMÁS QUE CONSIDERE NECESARIOS PARA JUSTIFICAR EL INCREMENTO Y/O DISMINUCIÓN RESPECTO DEL AÑO INMEDIATO ANTERIOR**

**DESCRIBIR SI SE CUENTA CON ATENCIÓN DE COBRANZA EN ZONAS ALEJADAS**

---

**QUE PROGRAMA UTILIZA EN EL COBRO DEL IMPUESTO PREDIAL**

**FUNCIONARIO ENCARGADO DE LA HACIENDA MUNICIPAL**  
JOSE EDUARDO ISRAEL VAZQUEZ BARAJAS  
NOMBRE Y FIRMA

**Vo. Bo. EL PRESIDENTE MUNICIPAL**  
ING. JOSE GUADALUPE BUENROSTRO MARTINEZ  
NOMBRE Y FIRMA

CONCEPCION DE BUENOS AIRES  
LUGAR Y FECHA

**FORMATO PARA PROPORCIONAR CIFRAS DE RECAUDACIÓN  
DEL IMPUESTO PREDIAL ASIGNABLE**

Municipio: \_\_\_\_\_ Concepcion de Buenos Aires

ACCIONES QUE IMPACTAN EN LA RECAUDACIÓN				
TIPO	ACCIÓN	SI	NO	DESCRIPCIÓN
a)	<b>Programa de modernización catastral</b> (se refiere al proyecto ejecutivo que deriva del convenio celebrado con el Gob. del Estado o Banobras, para la capacitación y dotación de herramientas y equipos para la actualización de padrones y mejoramiento de la eficacia administrativa, que repercuten en el incremento de la recaudación)		NO	<h1>ANEXO III</h1>
b)	<b>Actualización de base de datos</b> (se refiere a las acciones emprendidas para contar con datos reales y actuales de los predios producto de la apertura de cuentas, avalúos, valuación masiva, manifestaciones de construcción, transmisiones patrimoniales, vuelos cartográficos, subdivisiones, etc., o bien por la adquisición o reovación del sistema)	SI		
c)	<b>Inspecciones y verificaciones de uso de suelo</b> (se refiere a las acciones a fin de emitir dictámenes técnicos para que las acciones de edificación y urbanización, así como los usos a que sean sometidos los predios, terrenos y áreas ubicados en el territorio municipal, cumplan con la normatividad, lo que implica la rectificación de valores catastrales y por ende de la recaudación - en coordinación con Obras Públicas)		NO	
d)	<b>Dictámenes de uso de suelo y de impacto urbano</b> (se refiere a las autorizaciones de uso de suelo mediante la emisión del dictamen técnico respectivo, relativos a predios y terrenos de propiedad pública, privada, comunal o ejidal, ubicados dentro del Municipio, de acuerdo al Plan Parcial de Desarrollo, lo que conlleva a determinar el valor fiscal de los predios según el uso de suelo - uso industrial, comercial, etc.)		NO	
e)	<b>Actualización de construcciones</b> ( se refiere al cruce de información entre la Dirección de Obras Públicas Mpal. y el Catastro Mpal. o las inspección en campo para la modificación de los valores de acuerdo a las características actuales y reales de los predios)	SI		
f)	<b>Contratación de empresas para cobranza externa, actualización de valores catastrales en sistema o acciones de publicidad</b> (se refiere a la celebración de convenios con despachos jurídicos o empresas externas para el cobro del impuesto de los contribuyentes morosos, para la adquisición de sistema para la valuación masiva, realización de avalúos o para que estos se encarguen de la dar a conocer a la ciudadanía de los beneficios por el pago del impuesto)		NO	
g)	<b>Otras</b> (modificaciones de ley, por ejemplo: cambio en el periodo de pago del impuesto, cambio en el porcentaje de descuento, aumento o disminución de cuota fija o tarifa, modificaciones en el cálculo de recargos, multas, gastos de ejecución e intereses no bancarios)		NO	

FUNCIONARIO ENCARGADO DE LA HACIENDA MUNICIPAL

JOSE EDUARDO ISRAEL VAZQUEZ BARAJAS  
NOMBRE Y FIRMA

Vo. Bo. EL PRESIDENTE MUNICIPAL

ING. JOSE GUADALUPE BUENROSTRO MARTINEZ  
NOMBRE Y FIRMA

CONCEPCION DE BUENOS AIRES  
LUGAR Y FECHA

**FORMATO PARA PROPORCIONAR CIFRAS DE RECAUDACIÓN  
DEL IMPUESTO PREDIAL ASIGNABLE**

Municipio: \_\_\_\_\_ **Concepcion de Buenos Aires**

ACCIONES ADMINISTRATIVAS				
TIPO	ACCIÓN	SI	NO	DESCRIPCIÓN
a)	<b>Actualización de la Base Catastral</b> (valuación masiva, incorporación de nuevas cuentas, avalúos catastrales, cambios de sector, depuración de tasas históricas de etc.)	SI		<h1>ANEXO II</h1>
b)	<b>Depuración del Padrón</b> (acciones encaminadas a la eliminación de cuentas duplicadas, subdivisiones, predios inexistentes, fusiones, tasas históricas etc.)	SI		
c)	<b>Vigilancia y control de Obligaciones</b> (labor de personal de catastro consistente en la revisión continua del cumplimiento de la ley por parte de los contribuyentes, ejemplo: revisiones en campo, apoyo con otras áreas del Ayto. para la verificación de los datos catastrales, cortes diarios para determinar morosidad, etc.)	SI		
d)	<b>Cobro Coactivo</b> (se refiere a las acciones realizadas para el cobro de los contribuyentes morosos, desde el envío de invitaciones hasta la instauración del Procedimiento Administrativo de Ejecución PAE)	SI		
e)	<b>Capacitación</b> (se refiere a los cursos de capacitación a los que asiste el personal del Catastro)	SI		
f)	<b>Estímulos al pago por medio de sorteos</b> (a cambio del pago de impuesto el contribuyente participa en el sorteo de premios)		NO	
g)	<b>Campañas publicitarias</b> (difusión entre los contribuyentes de los beneficios fiscales como los descuentos por pronto pago, etc., a través de páginas web, cartelones, mantas, perifoneo, radio, televisión entre otros)	SI		
h)	<b>Facilidades de pago por medio de la celebración de convenios</b> (se refiere a la posibilidad que se otorga a los contribuyentes para que puedan pagar el importe que por concepto del impuesto deban al municipio en abonos, pagos diferidos o pagos provisionales)		NO	
i)	<b>Ampliación en cobertura de pago, especificar que tipo (Bancos, internet, tiendas de conveniencia, etc)</b> (establecimiento de referencia bancarias, en internet o tiendas con la cual los contribuyentes consultan y pagan el impuesto)		NO	
j)	<b>Modernización de su sistema administrativo</b> (adquisición de equipo, modificaciones legales o reestructura organizacional y de los procedimientos de trabajo) <b>especificar el costo de esta acción</b>		NO	

FUNCIONARIO ENCARGADO DE LA HACIENDA MUNICIPAL

**JOSE EDUARDO ISRAEL VAZQUEZ BARAJAS**  
NOMBRE Y FIRMA

Vo. Bo. EL PRESIDENTE MUNICIPAL

**ING. JOSE GUADALUPE BUENROSTRO MARTINEZ**  
NOMBRE Y FIRMA

CONCEPCION DE BUENOS AIRES  
LUGAR Y FECHA