

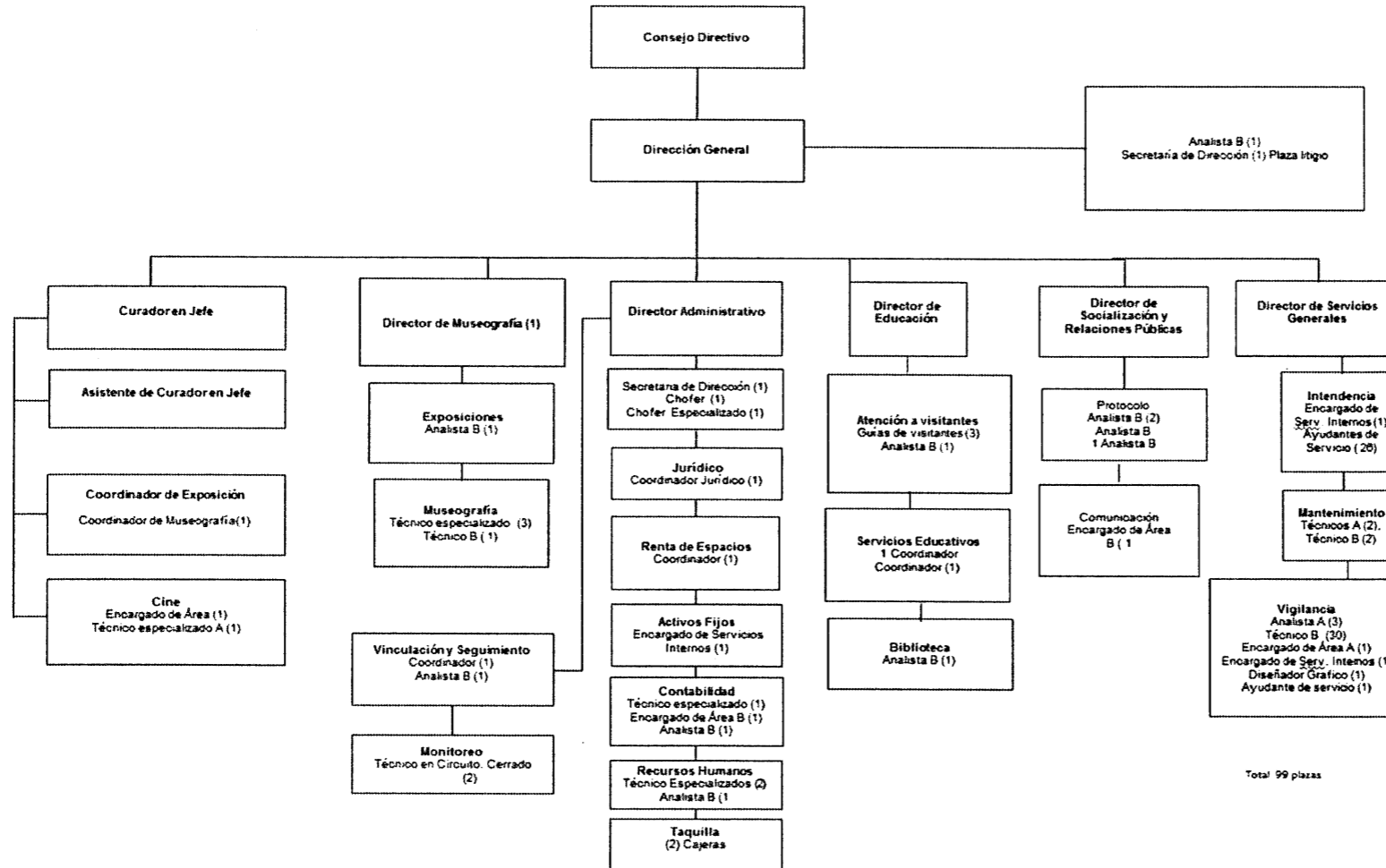

Instituto Cultural Cabañas
Organigrama 2020



Total 99 plazas



LIC. ADRIANA CORDOVA NAVARRO
REPRESENTANTE DE LA PRESIDENTA DEL CONSEJO DIRECTIVO

MTRO. FRANCISCO JAVIER MERCADO MUÑOZ
REPRESENTANTE DEL CONSEJERO TITULAR
UNIVERSIDAD DE GUADALAJARA

MTRA. SUSANA CHAVEZ BRANDON
DIRECTORA GENERAL DEL INSTITUTO CULTURAL CABAÑAS

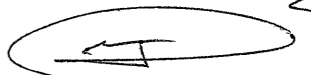
LIC. ADRIANA CIBRAN SUAREZ
REPRESENTANTE DEL CONSEJERO TITULAR

LIC. RICARDO BENJAMIN DE AQUINO MEDINA
REPRESENTANTE DEL CONSEJERO TITULAR
CONTRALORIA DEL ESTADO

LIC. SAMUEL GÓMEZ LUNA CORTÉS
REPRESENTANTE DEL CONSEJERO TITULAR
GOBIERNO MUNICIPAL DE GUADALAJARA

MTRO. RODRIGO GALVEZ CASTAÑEDA
INSTITUTO NACIONAL DE BELLAS ARTES
REPRESENTANTE DEL CONSEJERO TITULAR

NOMBRE DEL ORGANISMO: Instituto Cultural Cabañas

No. Cont.	UP	UR	UBO	PR	NOMBRE DEL BENEFICIARIO	P-NS	NIVEL	JOR	CATEGORIA	ZONA ECONOMICA	PERCEPCION MENSUAL						CONCEPTOS PROPIOS DEL ORGANISMO		
											SUELDO	DESPENSA	PASAJE	SOBRE SUELDO	PRIMA QUINGUENAL	PRIMA DOMINICAL 1321	OTROS ESTIMULOS	SUELDO 1131	DESPENSA 1712
1	13	069	00294	428	Bermudez Torres Eduardo Ramon	N1	ELIMINADO	65			8,802.00	672	402.00	0.00			600.00	105,624.00	8,064.00
2	13	069	00294	428	Bene Hurtado Juan Jose						8,802.00	672	402.00	0.00	616.10		600.00	105,624.00	8,064.00
3	13	069	00294	428	Muñillo Garcia Jesus Abel						8,802.00	672	402.00	0.00			600.00	105,624.00	8,064.00
4	13	069	00294	428	Hurtado Ascondo Martha Alicia						8,802.00	672	402.00	0.00	616.10		600.00	105,624.00	8,064.00
5	13	069	00294	428	Jimenez Lopez Pedro						8,802.00	672	402.00	0.00			600.00	105,624.00	8,064.00
6	13	069	00294	428	Vacante						8,802.00	672	402.00	0.00			600.00	105,624.00	8,064.00
7	13	069	00294	428	Luis Hernandez Meiri Patricia						8,802.00	672	402.00	0.00	616.10		600.00	105,624.00	8,064.00
8	13	069	00294	428	Meciel Castellano Maria Guadalupe						8,802.00	672	402.00	0.00	736.32		600.00	105,624.00	8,064.00
9	13	069	00294	428	Medina Garcia Marco Antonio						8,802.00	672	402.00	0.00	462.86		600.00	105,624.00	8,064.00
10	13	069	00294	428	Vacante						8,802.00	672	402.00	0.00			600.00	105,624.00	8,064.00
11	13	069	00294	428	Chavez Camacho Maria del Socorro						8,802.00	672	402.00	0.00	402.86		600.00	105,624.00	8,064.00
12	13	069	00294	428	Rodriguez Estrada Francisco Javier						8,802.00	672	402.00	0.00	862.54		600.00	105,624.00	8,064.00
13	13	069	00294	428	Vacante						8,802.00	672	402.00	0.00			600.00	105,624.00	8,064.00
14	13	069	00294	428	Sanchez Ramirez Patricia						8,802.00	672	402.00	0.00	736.32		600.00	105,624.00	8,064.00
15	13	069	00294	428	Silva Hernandez Josefina						8,802.00	672	402.00	0.00	736.32		600.00	105,624.00	8,064.00
16	13	069	00294	428	Villa Valdez Andres						8,802.00	672	402.00	0.00	616.10		600.00	105,624.00	8,064.00
17	13	069	00294	428	Salcido Guzman Martha						9,066.00	682	412.00	0.00	616.10	377.75	600.00	106,792.00	8,164.00
18	13	069	00294	428	Camacho Gonzalez Maria del Socorro						9,066.00	682	412.00	0.00	736.32		600.00	106,792.00	8,164.00
19	13	069	00294	428	Collares Perry Miguel						9,066.00	682	412.00	0.00	616.10		600.00	106,792.00	8,164.00
20	13	069	00294	428	Cuevas Lopez Alfredo						9,066.00	682	412.00	0.00	736.32		600.00	106,792.00	8,164.00
21	13	069	00294	428	De la Rosa Saucedo Ilvian Esmaralda						\$ 9,066.00	682	412.00	0.00	616.10		600.00	106,792.00	8,164.00
22	13	069	00294	428	Delgado Torres Marcela						\$ 9,066.00	682	412.00	0.00	616.10	377.75	600.00	106,792.00	8,164.00
23	13	069	00294	428	Encino Garcia Ismael						\$ 9,066.00	682	412.00	0.00	736.32		600.00	106,792.00	8,164.00
24	13	069	00294	428	Morales Villagomez Melina						\$ 9,066.00	682	412.00	0.00	402.86	377.75	600.00	106,792.00	8,164.00
25	13	069	00294	428	Hernandez Estrada Jorge Armando						\$ 11,038.00	682	532.00	0.00	736.32		600.00	139,856.00	10,564.00
26	13	069	00294	428	Larios Hernandez Evelin						\$ 9,066.00	682	412.00	0.00	616.10		600.00	106,792.00	8,164.00
27	13	069	00294	428	Mendez Moza Ernestar						\$ 9,066.00	682	412.00	0.00	736.32		600.00	106,792.00	8,164.00
28	13	069	00294	428	Morales Morales Juan Gerardo						\$ 9,066.00	682	412.00	0.00	862.54		600.00	106,792.00	8,164.00
29	13	069	00294	428	Moreno Herrera Angel Guadalupe						\$ 9,066.00	682	412.00	0.00		377.75	600.00	106,792.00	8,164.00
30	13	069	00294	428	Vacante						\$ 9,066.00	682	412.00	0.00			600.00	106,792.00	8,164.00
31	13	069	00294	428	Pardilla Rodriguez Amado						\$ 9,066.00	682	412.00	0.00	736.32		600.00	106,792.00	8,164.00
32	13	069	00294	428	Perez Ayon Ricardo						\$ 9,066.00	682	412.00	0.00	616.10		600.00	106,792.00	8,164.00
33	13	069	00294	428	Ramirez Jose Luis						\$ 9,066.00	682	412.00	0.00	736.32		600.00	106,792.00	8,164.00
34	13	069	00294	428	Lera Duran Blanca Olivia						\$ 9,066.00	682	412.00	0.00	366.66	377.75	600.00	106,792.00	8,164.00
35	13	069	00294	428	Rodriguez Diaz Adem						\$ 9,066.00	682	412.00	0.00			600.00	106,792.00	8,164.00
36	13	069	00294	428	Rodriguez Fuentes Eri Daniel						\$ 9,066.00	682	412.00	0.00		377.75	600.00	106,792.00	8,164.00

Handwritten signatures and initials on the right side of the page, including a large signature at the top right and several smaller ones below it.

37	13	060	00294	426	Rodriguez Perez Haniel Vicente	4	30	Tecnico "B"	\$ 9,066.00	082	412.00	0.00	736.32	000.00	108,702.00	8,184.00	
38	13	060	00294	426	Huinculabá Linnardi Rigoberto	4	30	Tecnico "B"	\$ 9,066.00	082	412.00	0.00	736.32	000.00	108,702.00	8,184.00	
39	13	060	00294	426	Sanchez Creswell Jose Jaime	4	30	Tecnico "B"	\$ 9,066.00	082	412.00	0.00	736.32	000.00	108,702.00	8,184.00	
40	13	060	00294	426	Sanchez Jimenez Ernesto	4	30	Tecnico "B"	\$ 9,066.00	082	412.00	0.00	862.54	000.00	108,702.00	8,184.00	
41	13	060	00294	426	Sanchez Reynaga Victor Manuel	4	30	Tecnico "B"	\$ 9,066.00	082	412.00	0.00	492.88	000.00	108,702.00	8,184.00	
42	13	060	00294	426	Torres Llanos Leticia	4	30	Tecnico "B"	\$ 9,066.00	082	412.00	0.00	736.32	000.00	108,702.00	8,184.00	
43	13	060	00294	426	Vargas Villa Alfonso	4	30	Tecnico "B"	\$ 9,066.00	082	412.00	0.00	616.10	000.00	108,702.00	8,184.00	
44	13	060	00294	426	Velasquez Alcantar Alejandro	4	30	Tecnico "B"	\$ 9,066.00	082	412.00	0.00	616.10	377.75	000.00	108,702.00	8,184.00
45	13	060	00294	426	Villavezo Leonardo Paulino	4	30	Tecnico "B"	\$ 9,066.00	082	412.00	0.00	862.54	000.00	108,702.00	8,184.00	
46	13	060	00294	426	Villaveza Isacide Roberto	4	30	Tecnico "B"	\$ 9,066.00	082	412.00	0.00	862.54	000.00	108,702.00	8,184.00	
47	13	060	00294	426	Larrea Angelino Jose Minimiliano	5	30	Tecnico "A"	\$ 9,347.00	082	423.00	0.00	369.66	000.00	112,164.00	8,304.00	
48	13	060	00294	426	Olivares Parra Ismael	5	30	Tecnico "A"	\$ 9,347.00	082	423.00	0.00	616.10	000.00	112,164.00	8,304.00	
49	13	060	00294	426	Alcantar Merlin Maria de Jesus	6	30	Analista "B"	\$ 9,495.00	797	513.00	0.00	862.54	000.00	113,940.00	9,204.00	
50	13	060	00294	426	Bermejo Avila Maria del Rocío	6	30	Analista "B"	\$ 9,495.00	797	513.00	0.00	862.54	000.00	113,940.00	9,204.00	
51	13	060	00294	426	Chavez Castellana Claudia Alicia	6	30	Analista "B"	\$ 9,495.00	797	513.00	0.00	862.54	000.00	113,940.00	9,204.00	
52	13	060	00294	426	Vicente	6	30	Analista "B"	\$ 9,495.00	797	513.00	0.00	862.54	000.00	113,940.00	9,204.00	
53	13	060	00294	426	Coverrubio Hernandez Rosa Yacira	6	30	Analista "B"	\$ 9,495.00	797	513.00	0.00	862.54	000.00	113,940.00	9,204.00	
54	13	060	00294	426	Espinoza Espinoza Agustin	6	30	Analista "B"	\$ 9,495.00	797	513.00	0.00	862.54	000.00	113,940.00	9,204.00	
55	13	060	00294	426	Vicente	6	30	Analista "B"	\$ 9,495.00	797	513.00	0.00	862.54	000.00	113,940.00	9,204.00	
56	13	060	00294	426	Ladroni Angelino Claudia Elizabeth	6	30	Analista "B"	\$ 9,495.00	797	513.00	0.00	736.32	000.00	113,940.00	9,204.00	
57	13	060	00294	426	Maza Macedo Maria del Refugio	6	30	Analista "B"	\$ 9,495.00	797	513.00	0.00	736.32	000.00	113,940.00	9,204.00	
58	13	060	00294	426	Pelaez Moreno Maria del Rocío	6	30	Cajera	\$ 9,495.00	797	513.00	0.00	365.63	000.00	113,940.00	9,204.00	
59	13	060	00294	426	Paroz Cruzranea Susán	6	30	Analista "B"	\$ 9,495.00	797	513.00	0.00	616.10	000.00	113,940.00	9,204.00	
60	13	060	00294	426	Ramirez Briceño Liliana	6	30	Analista "B"	\$ 9,495.00	797	513.00	0.00	736.32	000.00	113,940.00	9,204.00	
61	13	060	00294	426	Quintero Paroz Olga	6	30	Cajera	\$ 9,495.00	797	513.00	0.00	616.10	365.63	000.00	113,940.00	9,204.00
62	13	060	00294	426	Villagra Layan Ma. Veronica	6	30	Analista "B"	\$ 9,495.00	797	513.00	0.00	736.32	000.00	113,940.00	9,204.00	
63	13	060	00294	426	Ortega Morales Juan	7	30	Tecnico en Circuito Cerrado	\$ 9,808.00	775	523.00	0.00	736.22	000.00	116,416.00	9,300.00	
64	13	060	00294	426	Quintero Villarreal Francisco Javier	7	30	Tecnico en Circuito Cerrado	\$ 9,808.00	775	523.00	0.00	736.22	000.00	116,416.00	9,300.00	
65	13	060	00294	426	Montes Rodriguez Erubay	7	40	Quin	\$ 12,723.00	1,066	880.00	0.00	862.54	000.00	152,676.00	12,072.00	
66	13	060	00294	426	Rodriguez Corona Ruben	7	40	Quin	\$ 12,723.00	1,066	880.00	0.00	862.54	000.00	152,676.00	12,072.00	
67	13	060	00294	426	Virgen Villagra Adelberto	7	30	Chofer Especializado	\$ 10,368.00	795	523.00	0.00	492.88	000.00	124,416.00	9,060.00	
68	13	060	00294	426	Chavez Vazquez Jorge Alfredo	8	40	Encargado de Area	\$ 13,173.00	1,021	895.00	0.00	369.66	000.00	156,076.00	12,252.00	
69	13	060	00294	426	Gonzalez Martinez Silvia	8	40	Encargado de Area "B"	\$ 13,173.00	1,021	895.00	0.00	736.32	000.00	156,076.00	12,252.00	
70	13	060	00294	426	Quintero Lopez Jose Martin	8	40	Encargado de Serv. Internos	\$ 13,173.00	1,021	895.00	0.00	862.54	548.88	000.00	156,076.00	12,252.00
71	13	060	00294	426	Hernandez Zelina Guadalupe	8	40	Encargado de Serv. Internos	\$ 13,173.00	1,021	895.00	0.00	862.54	000.00	156,076.00	12,252.00	
72	13	060	00294	426	Montes Tello Guadalupe	8	40	Encargado de Area "A"	\$ 13,173.00	1,021	895.00	0.00	736.32	000.00	156,076.00	12,252.00	
73	13	060	00294	426	Liligo	8	30	Encargado de Area "B"	\$ 9,755.00	787	534.00	0.00	862.54	000.00	117,060.00	9,444.00	
74	13	060	00294	426	Vadillo Ariza Alejandra Yacira	8	40	Encargado de Area	\$ 13,173.00	1,021	895.00	0.00	616.10	000.00	156,076.00	12,252.00	
75	13	060	00294	426	Quintero Sanchez Ernesto	9	30	Chofer de Direccion General	\$ 10,710.00	790	547.00	0.00	616.10	000.00	126,592.00	9,588.00	
76	13	060	00294	426	Quintero Sanchez Mariela	9	40	Secretaria de Direccion	\$ 13,854.00	1,037	711.00	0.00	862.54	000.00	166,248.00	12,444.00	
77	13	060	00294	426	Liligo	9	40	Secretaria de Direccion General	\$ 13,854.00	1,037	711.00	0.00	862.54	000.00	166,248.00	12,444.00	
78	13	060	00294	426	Contreras Bustos Ana Alejandra	10	40	Tecnico Especializado "A"	\$ 14,171.00	1,046	696.00	0.00	736.32	000.00	170,652.00	12,552.00	
79	13	060	00294	426	Pelaez Gonzalez Victor Cesar	10	30	Diseñador	\$ 10,955.00	806	550.00	0.00	492.88	000.00	131,400.00	10,380.00	
80	13	060	00294	426	Cazares Zamora Hugo	12	30	Tecnico Especializado	\$ 11,310.00	953	581.00	0.00	616.10	000.00	135,720.00	11,436.00	

N2 ELIMINADO 65

[Handwritten signatures and marks]

81	13	069	00294	428	Cutierrez Lopez Gerardo Antonio	N3-ELIMINADO 65														
82	13	069	00294	428	Hernandez Zetina Maria Tereza		12	30	Facilita Especializado	\$ 11,310.00	953	591.00	0.00	616.10	600.00		135,720.00	11,436.00		
83	13	069	00294	428	Cruz Gonzalez Lirio Elena		12	30	Facilita Especializado	\$ 11,310.00	953	591.00	0.00	862.54	600.00		135,720.00	11,436.00		
84	13	069	00294	428	Sanchez Flores Jose Alejandro		12	30	Facilita Especializado	\$ 11,310.00	953	591.00	0.00	402.88	600.00		135,720.00	11,436.00		
85	13	069	00294	428	Vargas Rodriguez Eduardo		12	30	Facilita Especializado	\$ 11,310.00	953	591.00	0.00	862.54	600.00		135,720.00	11,436.00		
86	13	069	00294	428	Ruiz Rodriguez Raul		12	40	Asistente Cuidador y Jefe	\$ 15,080.00	1,099	689.00	0.00	736.32	600.00		135,720.00	11,436.00		
87	13	069	00294	428	Solo Magallanes Paulina Guadalupe		14	40	Coordinador	\$ 17,654.00	1,183	722.00	0.00	-	0.00		180,960.00	13,188.00		
88	13	069	00294	428	Castro Rojas Juan Luis		14	40	Coordinador	\$ 17,654.00	1,183	722.00	0.00	-	0.00		211,848.00	13,956.00		
89	13	069	00294	428	Hernandez Cardona Maria Gabriela		15	40	Coordinador	\$ 17,654.00	1,206	755.00	0.00	616.10	600.00		211,848.00	14,472.00		
90	13	069	00294	428	Sanchez Jimenez Claudia Leticia		16	40	Coordinador de Recursos Humanos	\$ 17,210.00	1,247	779.00	0.00	862.54	0.00		206,520.00	14,964.00		
91	13	069	00294	428	Diaz Viquez Maria del Rayo		17	40	Coordinador de Exposiciones	\$ 25,728.00	1,286	857.00	0.00	-	0.00		308,748.00	15,432.00		
92	13	069	00294	428	Poole Propuesta		18	30	Coordinador de Museografía	\$ 22,288.00	1,246	840.00	0.00	-	0.00		207,432.00	14,976.00		
93	13	069	00294	428	Naveiro Acosta Roberto		18	40	Director de Servicios Generales	\$ 28,714.00	1,405	987.00	0.00	-	0.00		350,508.00	17,500.00		
94	13	069	00294	428	Mendez Ramon Ruben		19	40	Director de Area de Museos	\$ 33,470.00	1,549	1,016.00	0.00	-	0.00		401,640.00	16,568.00		
95	13	069	00294	428	Bardos Muller Laura Georgina		19	40	Director de Educacion	\$ 33,470.00	1,549	1,016.00	0.00	-	0.00		401,640.00	16,568.00		
96	13	069	00294	428	Daniela González Gascón		20	40	Director Administrativa	\$ 35,881.00	1,880	1,191.00	0.00	-	0.00		431,772.00	20,100.00		
97	13	069	00294	428			21	40	Director de Socialización	\$ 38,023.00	1,808	1,209.00	0.00	-	0.00		468,276.00	21,866.00		
98	13	069	00294	428	Palacios Armandarez Victor Manuel		23	40	Cuidador y Jefe	\$ 47,094.00	1,920	1,376.00	0.00	-	0.00		565,128.00	23,040.00		
99	13	069	00294	428	Chavez Brandon Susana		26	40	Directora General	\$ 68,445.00	2,544	1,764.00	0.00	-	0.00		833,340.00	30,528.00		
99							TOTAL DE PLAZAS				1,204,225.00	86,193.00	55,347.00	0.00	46,548.58	3,984.38	51,805.00	0.00	15,170,700.00	1,034,316.00

DESCRIPCIÓN DE LOS CONCEPTOS DE LAS COLUMNAS

UP NÚMERO DE LA DEPENDENCIA CABEZA DE SECTOR

UR NUMERO DE ORGANISMO

UEG NUMERO DE LA UNIDAD EJECUTORA DEL GASTO

PP PROGRAMA PRESUPUESTARIO

BENEFICIARIO NOMBRE DEL PERSONAL QUE OCUPA LA PLAZA

R.F.C. RFC DEL BENEFICIARIO

F-ING FECHA DE INGRESO DEL BENEFICIARIO

NIVEL NUMERO DE NIVEL DE LA PLAZA

JOR. NUMERO DE HORAS QUE EMPRENDE LA JORNADA LABORAL DE BENEFICIARIO (SEMANAL)

CATEG. B= BASE C= CONFIANZA

CATEGORÍA DESCRIPCIÓN DEL NOMBRAMIENTO DEL BENEFICIARIO

ZONA ECONÓMICA NUMERO DE LA ZONA ECONÓMICA DE LA PLAZA

ADSCRIPCIÓN DIRECCIÓN O ÁREA DE ADSCRIPCIÓN DE LA PLAZA

SUELDO SUELDO BASE MENSUAL BRUTO

SOBRESUELDO MONTO MENSUAL ADICIONAL PARA LAS PLAZAS QUE LABORAN EN ZONAS DE VIDA CARA (SEGÚN ZONA ECONÓMICA)

SUMA ES LA SUMA DE SUELDO MAS SOBRESUELDO

QUINQUENIO APORTACIÓN PATRONAL POR AÑOS DE SERVICIO EFECTIVOS PRESTADOS

PRIMA VACACIONAL MONTO ANUAL QUE OTORGA EL PATRÓN POR ESTE CONCEPTO

AGUINALDO APORTACIÓN PATRONAL PARA AGUINALDO

CUOTAS A PENSIONES APORTACIÓN PATRONAL A PENSIONES DEL ESTADO

VIVIENDA APORTACIÓN PATRONAL A PENSIONES DEL ESTADO PARA ESTE CONCEPTO

CUOTAS AL IMSS APORTACIÓN PATRONAL AL SEGURO SOCIAL

CUOTAS AL SAR APORTACIÓN PATRONAL PARA SISTEMA DE AHORRO PARA EL RETIRO

DESPENSA MONTO DE ESTA PRESTACIÓN PATRONAL

NOTAS:

(Sueldo/30*50) (Sueldo Mensual) entre 30 por 50 días al año

(Sueldo/30*5) (Sueldo Mensual) entre 30 por 5 días al año

Handwritten signatures and initials, including a large signature on the right and several smaller ones at the bottom right.

7,007.00	0.00	7,303.20	18,850.00	1,885.00	6,726.20	75,044.81	4,203.40	8,728.88	2,282.29	480.00	602.00	750.00	500.00	595.00	2,205.00	378.00	0.00	252.00	11,010.00	0.00	7,200.00	248,290.00
7,007.00	0.00	10,350.48	18,850.00	1,885.00	6,856.27	25,507.23	4,282.11	8,728.32	2,221.41	480.00	600.00	750.00	500.00	525.00	2,205.00	378.00	0.00	252.00	11,010.00	0.00	7,200.00	251,995.00
7,007.00	0.00	5,074.58	18,850.00	1,885.00	6,072.44	24,783.05	4,249.04	8,722.80	2,202.09	480.00	600.00	750.00	500.00	525.00	2,205.00	378.00	0.00	252.00	11,010.00	0.00	7,200.00	246,571.50
7,007.00	0.00	10,350.48	18,850.00	1,885.00	6,856.27	25,507.23	4,282.11	9,241.55	2,221.41	480.00	600.00	750.00	500.00	525.00	2,205.00	378.00	0.00	252.00	11,010.00	0.00	7,200.00	252,596.17
7,007.00	0.00	8,871.84	18,850.00	1,885.00	6,795.98	25,300.57	4,237.03	9,504.72	2,281.84	450.00	600.00	750.00	500.00	525.00	2,205.00	378.00	0.00	252.00	11,010.00	0.00	7,200.00	252,596.17
8,298.00	0.00	0.00	25,133.33	2,513.33	6,024.00	31,080.00	5,029.80	8,302.32	3,819.20	0.00	0.00	0.00	0.00	0.00	0.00	0.00	0.00	0.00	0.00	0.00	0.00	252,596.17
8,004.00	0.00	0.00	29,423.33	2,942.33	6,789.50	37,072.80	6,255.44	10,350.00	4,208.96	0.00	0.00	0.00	0.00	0.00	0.00	0.00	0.00	0.00	0.00	0.00	0.00	252,596.17
8,004.00	0.00	0.00	29,423.33	2,942.33	9,709.50	37,072.80	6,255.44	5,438.04	4,208.96	0.00	0.00	0.00	0.00	0.00	0.00	0.00	0.00	0.00	0.00	0.00	0.00	252,596.17
9,000.00	0.00	7,303.20	29,423.33	2,942.33	10,115.55	38,301.21	6,527.24	10,288.44	4,284.82	0.00	0.00	0.00	0.00	0.00	0.00	0.00	0.00	0.00	0.00	0.00	0.00	252,596.17
9,248.00	0.00	10,350.48	28,883.33	2,888.33	10,049.27	37,952.32	6,500.11	10,749.95	4,237.41	0.00	0.00	0.00	0.00	0.00	0.00	0.00	0.00	0.00	0.00	0.00	0.00	252,596.17
10,284.00	0.00	0.00	42,881.67	4,288.17	13,528.00	54,009.69	9,252.44	13,174.58	6,174.98	0.00	0.00	0.00	0.00	0.00	0.00	0.00	0.00	0.00	0.00	0.00	0.00	252,596.17
10,880.00	0.00	0.00	37,143.33	3,714.33	12,187.00	48,800.00	8,022.98	13,174.58	5,348.04	0.00	0.00	0.00	0.00	0.00	0.00	0.00	0.00	0.00	0.00	0.00	0.00	252,596.17
11,844.00	0.00	0.00	49,523.33	4,952.33	0.00	62,306.40	10,867.94	14,478.82	7,131.38	0.00	0.00	0.00	0.00	0.00	0.00	0.00	0.00	0.00	0.00	0.00	0.00	252,596.17
12,192.00	0.00	0.00	55,783.33	5,578.33	0.00	70,281.00	12,049.20	14,277.72	8,022.80	0.00	0.00	0.00	0.00	0.00	0.00	0.00	0.00	0.00	0.00	0.00	0.00	252,596.17
12,192.00	0.00	0.00	55,783.33	5,578.33	0.00	70,281.00	12,049.20	14,277.72	8,022.80	0.00	0.00	0.00	0.00	0.00	0.00	0.00	0.00	0.00	0.00	0.00	0.00	252,596.17
14,292.00	0.00	0.00	60,998.33	6,099.83	0.00	75,888.10	12,853.18	15,704.28	8,022.80	0.00	0.00	0.00	0.00	0.00	0.00	0.00	0.00	0.00	0.00	0.00	0.00	252,596.17
15,888.00	0.00	0.00	68,038.33	6,803.83	0.00	81,298.30	14,048.28	16,882.72	8,865.82	0.00	0.00	0.00	0.00	0.00	0.00	0.00	0.00	0.00	0.00	0.00	0.00	252,596.17
18,512.00	0.00	0.00	78,480.00	7,848.00	0.00	88,880.40	18,933.84	13,988.76	11,302.95	0.00	0.00	0.00	0.00	0.00	0.00	0.00	0.00	0.00	0.00	0.00	0.00	252,596.17
21,528.00	0.00	0.00	118,741.87	11,874.17	0.00	145,834.50	25,000.20	21,949.82	18,088.90	0.00	0.00	0.00	0.00	0.00	0.00	0.00	0.00	0.00	0.00	0.00	0.00	252,596.17

964,184.00 5.60 688,487.82 2,107,041.67 316,704.17 872,707.23 2,787,868.67 472,275.83 844,193.84 316,183.86 40,850.00 45,500.00 80,790.00 80,100.00 42,851.00 778,881.00 20,834.00 94,800.00 20,566.00 1,041,830.00 47,812.58 919,200.00 34,487,004.83

LIC. ADRIANA CORONA NAVARRO
REPRESENTANTE DE LA PRESIDENCIA DEL CONSEJO DIRECTIVO

Mtro FRANCISCO JAVIER MERCADO MUÑOZ
REPRESENTANTE DEL CONSEJO TITULAR
UNIVERSIDAD DE GUADALAJARA

MTRA SUSANA QUINTERO BRANDON
DIRECTORA GENERAL DEL INSTITUTO CULTURAL CABANAS

LIC. ADRIANA CARAN SUAREZ
REPRESENTANTE DEL CONSEJO TITULAR DE LA SECRETARÍA DE EDUCACION

LIC. RICARDO BENAVIDE DE AQUINO MEDINA
REPRESENTANTE DEL CONSEJO TITULAR
CONTRALORIA DEL ESTADO

LIC. SAMUEL GOMEZ LUNA CORTES
REPRESENTANTE DEL CONSEJO TITULAR
GOBIERNO MUNICIPAL DE GUADALAJARA

Mtro RODRIGO GALVEZ CASTAÑEDA
REPRESENTANTE DEL CONSEJO TITULAR INSTITUTO NACIONAL DE BELLAS ARTES

FUNDAMENTO LEGAL

1.- ELIMINADAS referencias laborales, 1 párrafo de 36 renglones por ser un dato laboral de conformidad con los artículos 21.1 fracción I y 3.2 fracción II inciso "a" de la LTAIPEJM, 3.1 fracción IX y X de la LPDPPSOEJM, y Quincuagésimo Octavo fracción V de los LGPPICR.

2.- ELIMINADAS referencias laborales, 1 párrafo de 44 renglones por ser un dato laboral de conformidad con los artículos 21.1 fracción I y 3.2 fracción II inciso "a" de la LTAIPEJM, 3.1 fracción IX y X de la LPDPPSOEJM, y Quincuagésimo Octavo fracción V de los LGPPICR.

3.- ELIMINADAS referencias laborales, 1 párrafo de 19 renglones por ser un dato laboral de conformidad con los artículos 21.1 fracción I y 3.2 fracción II inciso "a" de la LTAIPEJM, 3.1 fracción IX y X de la LPDPPSOEJM, y Quincuagésimo Octavo fracción V de los LGPPICR.

* "LTAIPEJM: Ley de Transparencia y Acceso a la Información Pública del Estado de Jalisco y sus Municipios.

LPDPPSOEJM: Ley de Protección de Datos Personales en Posesión de Sujetos Obligados en el Estado de Jalisco y sus Municipios.

LGPPICR: Lineamientos Generales para la Protección de la Información Confidencial y Reservada que deberán observar los sujetos obligados previstos en la Ley de Transparencia y Acceso a la Información Pública del Estado de Jalisco y sus Municipios."