



# Secretaría de Desarrollo Económico

GOBIERNO DEL ESTADO DE JALISCO

**José Palacios Jiménez**

López Cotilla 1505, Colonia Americana  
Teléfono: 36782000

Noviembre de 2015



Secretaría  
de Desarrollo Económico  
GOBIERNO DEL ESTADO DE JALISCO

# Dirección Enlace Municipal

- Vinculación
- Asesoría
- Acompañamiento
- Capacitación
- Proyectos productivos Municipales, Regionales.

**E mail:** [antonio.mateos@jalisco.gob.mx](mailto:antonio.mateos@jalisco.gob.mx)

# Dirección Comercio y Mercado Interno

## DESARROLLO COMERCIAL APOYO A MIPYMES

- **Apoyo para desarrollo de productos:**
  - Desarrollo de imagen de productos
  - Registro de Marca
  - Código de Barras en sus productos
  - Pagina WEB para venta por internet
  - Tablas nutrimentales de los productos del sector Alimenticio
  - Vida de anaquel para productos del sector de Alimentos que así lo requieran.
- **Encuentro de negocios/tiendas de gran canal:**
  - Soriana 2017
- **INADEM**
  - Categoría 5 Tecnologías de la Información (TIC's)

# Dirección Comercio y Mercado Interno

## FERIAS Y EXPOSICIONES

### Pabellón Hecho en Jalisco – Jalisco Competitivo

- Promover a las MIPYMES
- Fabrican sus productos y servicios en el estado de Jalisco,
- Se promocionan esquemas de comercialización como:
  - Encuentro de negocios
  - Ferias y exposiciones con compradores especializados
  - Venta directa al público.

**E mail:** [juan.martinezdelatorre@jalisco.gob.mx](mailto:juan.martinezdelatorre@jalisco.gob.mx)

# Dirección Desarrollo y Sectores Productivos

- Identificar y estructurar acciones necesarias para el crecimiento integral de los sectores económicos del Estado  
Promoción de los programas de apoyo  
Detección y vinculación de proyectos productivos.

“Jalisco Competitivo” con las convocatorias de:

1. Impulso a Cadenas Productivas
2. Clústers
3. Calidad
4. Convocatorias INADEM - Grupo 1

**E mail:** [juan.martinezdelatorre@jalisco.gob.mx](mailto:juan.martinezdelatorre@jalisco.gob.mx)

# Dirección Proyectos De Inversión Energía

- Identificar macro zonas de interés
- Aprovechamiento de energía eólica y Fotovoltaica  
Resultado: Ojuelos, Arandas y Puerto Vallarta cuentan  
potencial (eólica)
- Facilitamos a las empresas la construcción de proyectos de Gas Natural en Jalisco.
- Brindamos información sobre las redes de ductos de Gas natural y su localización para potenciales empresas inversionistas que requieren este combustible para su operación.

## CLUSTER ENERGÉTICO

- TEC de Monterrey, Estudio: “Caracterización del Clúster Energético del Estado de Jalisco

**E mail:** [eduardo.delgadillo@jalisco.gob.mx](mailto:eduardo.delgadillo@jalisco.gob.mx)

# Dirección Proyectos De Inversión Energía

- Gran potencial de proveeduría al sector Petrolero y Gas, principalmente en TI
- Crecimiento de la red de Gasoductos en el estado (Gas Natural) por su demanda.
- Aprovechamiento de los recursos con los que sí cuenta el Estado :
  - Sol (fotovoltaica)
  - Agua (hidroeléctrica)
  - Waste to Energy (basura doméstica, industrial, y desechos agrícolas)
  - Viento (eólica)
  - Geotermia
  - Marina

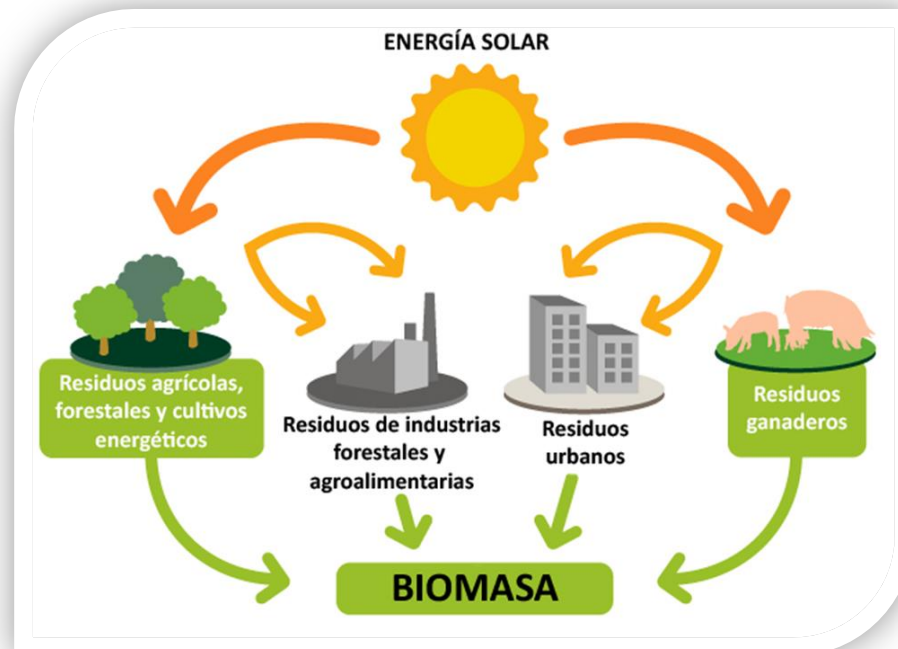

# Dirección Proyectos De Inversión Energía



**fide**  
FIDEICOMISO PARA EL AHORRO  
DE ENERGÍA ELÉCTRICA

Dirigido a todos los sectores productivos

•Tiendas de Conveniencia	•Tiendas departamentales o de autoservicio
•Carnicerías	•Almacenes
•Cremerías	•Estacionamientos
•Hoteles	•Oficinas
•Restaurantes	•Clubes deportivos
•Edificios	•Plazas comerciales
•Hospitales	•Escuelas, etc.

## VINCULACIÓN

- **FIDEICOMISO PARA EL AHORRO DE ENERGÍA (Financiamiento a MIPYMES)**  
"Programa de Eficiencia Energética".  
En equipo con los Coordinadores Regionales de la Dir. Gral. de Enlace Municipal.
- **300+ empresarios VINCULADOS en Giras del Bienestar por los Municipios de Jalisco.**
- Rubros de financiamiento (**Hasta \$400,000**):
  - Refrigeración comercial.
  - Aire acondicionado (de 1 a 5 toneladas de refrigeración).
  - Iluminación con LED's (en paquete con alguna de las tecnologías anteriores).
  - Iluminación Eficiente (T8/T5).
  - Bombas y Motores Eléctricos.
  - Subestaciones Eléctricas.
  - Bancos de Capacitores.



# Dirección Planeación

1. Capacitación.
2. Asesoría
3. Convocatorias Estado Jalisco Competitivo
  - Desarrollo y Sectores Productivos
  - Desarrollo comercial
  - Ferias, Exposiciones, Encuentros, Eventos (Locales, Nac y Ext) – Pabellon Hecho en Jalisco
  - Apoyo Emprendedores–MiPymes - BienEmprendo
4. Convocatoria Concurrencia Inadem – Estado
5. Proyectos Estratégicos (Desarrollo Regional Productivo) Inadem – Estado – Municipio – IP – Camaras – Universidades.

**E mail:** [lucy.barriga@jalisco.gob.mx](mailto:lucy.barriga@jalisco.gob.mx)

	SEDES	EMPRENDEDORES Y MICROS APROBADOS	VERIFICACIÓN		
			MUESTRA	SI	NO
1	Guadalajara	252	20	18	2
2	Zapopan	415	25	15	10
3	Ameca	128	21	19	2
4	Bolaños	169	44	36	8
5	Union Tula	77	19	10	9
6	Tuxpan	76	14	11	3
	TOTAL	1117	143	109	34

**75.7% CUMPLE**

**24.3% NO CUMPLE**

# INADEM

## Proyectos Estratégicos 2014

NO.	PROYECTO	MUNICIPIO	REGIÓN	TOTAL	FEDERAL	ESTATAL	MUNICIPAL	ACADEMIA	INICIATIVA PRIVADA	ESPECIE
1	CRECE (Centro Regional para la Calidad Empresarial) CUVALLÉS	Ameca	Valles	<b>\$29.96</b>	\$8.28	\$7.26	\$0.00	\$9.02	\$0.00	\$5.39
2	CG228. Parque Industrial en Lagos de Moreno, 1a. Etapa	Lagos de Moreno	Altos Norte	<b>\$99.97</b>	\$29.99	\$34.99	\$0.00	\$0.00	\$34.99	\$0.00
3	Parque Tecnológico Agropecuario Ciudad Guzmán. 1a. Etapa	Zapotlán el Grande	Sur	<b>\$139.99</b>	\$28.62	\$11.06	\$20.48	\$0.00	\$39.71	\$40.12
<b>TOTAL</b>				<b>\$269.92</b>	<b>\$66.90</b>	<b>\$53.32</b>	<b>\$20.48</b>	<b>\$9.02</b>	<b>\$74.70</b>	<b>\$45.51</b>

### IMPACTOS:

NO.	PROYECTO	EMPRESAS BENEFICIADAS	EMPRESAS POR CREAR	EMPLEOS A GENERAR
1	CRECE (Centro Regional para la Calidad Empresarial) CUVALLÉS	227	47	230
2	CG228. Parque Industrial en Lagos de Moreno, 1a. Etapa	10	0	100
3	Parque Tecnológico Agropecuario Ciudad Guzmán. 1a. Etapa	15	0	200
<b>TOTAL</b>		<b>252</b>	<b>47</b>	<b>530</b>

**FONDO PYME 2013**

FPYME 2013	CONVENIOS	COMPARATIVO O FPYME 2012
\$ 234,707,580.72	\$ 30,000,000	\$ 17,181,104

**PROLOGYCA 2013**

Proyectos Aprobados	Monto
1	\$ 3,151,361.18

**Detalle de Proyectos Fondo PYME 2013**

	Proyectos aprobado	Monto aprobado
Proyectos Estatales	27	\$ 42,900,573.78
Proyectos Nacionales	49	\$ 120,188,216.94
PYMES siniestradas	2	\$ 10,268,312
Proyectos Estratégicos	3	\$ 61,350,478
<b>TOTAL</b>	<b>81</b>	<b>\$ 234,707,580.72</b>

**FONDO EMPRENDEDOR 2013**

	C 1.1	C 1.2	Proyectos estratégicos	PYMES Siniestradas	TOTAL
Proyectos	469	10	1	1	481
Monto	\$ 7,612,331.57	\$ 25,008,100	\$ 20,000,000	\$ 1,000,000	\$ 53,620,431.57

**PROYECTOS PRODUCTIVOS 2013**

<b>Recursos Aprobados</b>	<b>\$ 30,000,000</b>
---------------------------	----------------------

**TOTAL GLOBAL**

**\$ 321,479,373.47**



# INADEM

INSTITUTO NACIONAL DEL EMPRENDEDOR

## JALISCO

### RESULTADOS 2014

<b>3,252</b>	Proyectos aprobados*
<b>\$ 318,940,634.35</b>	<b><u>Monto aportado por INADEM</u></b>
<b>\$ 70,865,373.74</b>	<u>Aportación estatal</u>
<b>\$ 22,413,251.54</b>	Aportación municipal
<b>\$ 716,487,858.89</b>	<b>Valor total de los proyectos</b>
<b>2,194</b>	Empleos generados
<b>6,360</b>	Empleos conservados
<b>7,041</b>	Empresas beneficiadas
<b>230</b>	Empresas creadas



# INADEM

INSTITUTO NACIONAL DEL EMPRENDEDOR

## Proyectos Aprobados por Convocatoria Número y Monto

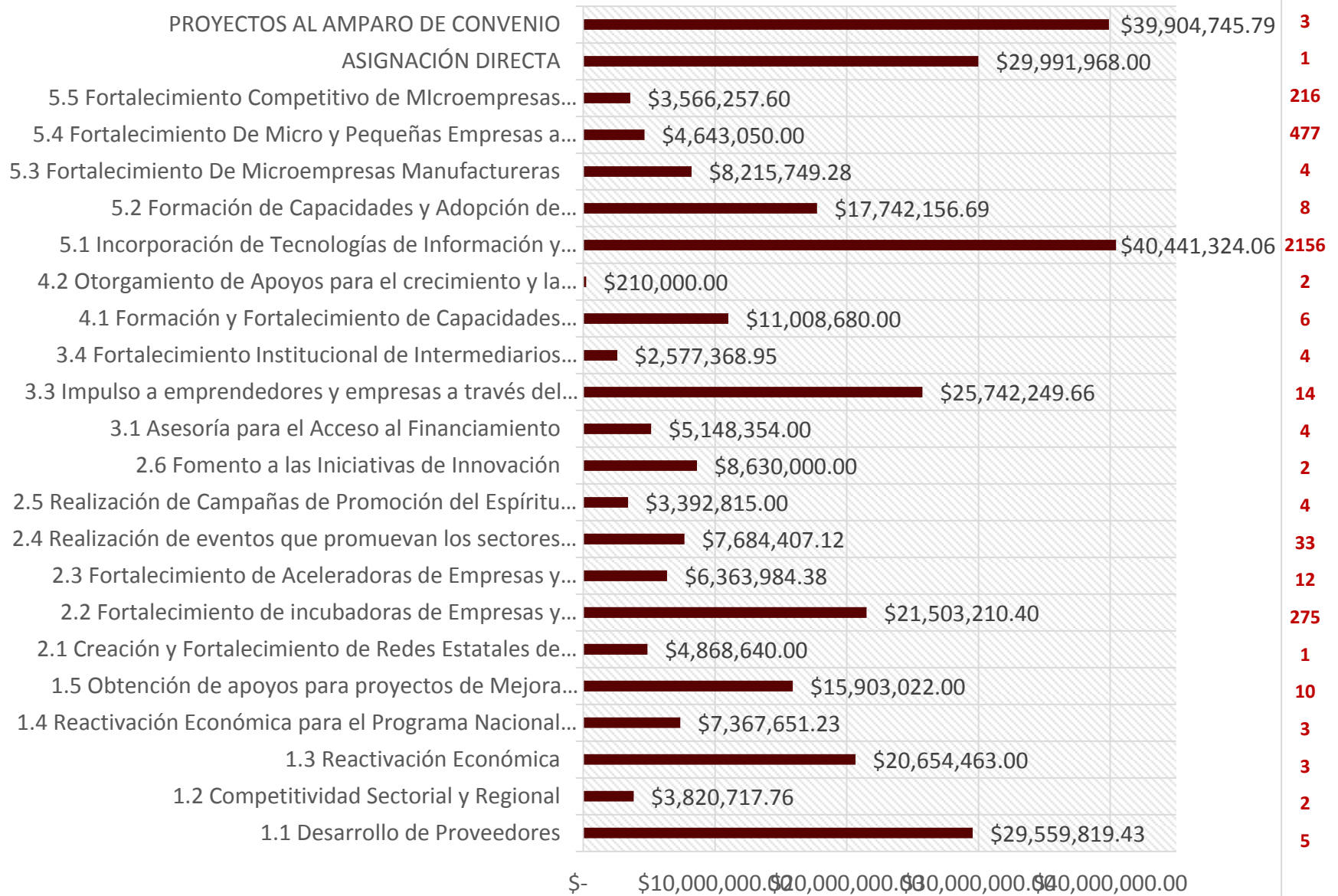

# Dirección Mejora Regulatoria

Plataforma Electrónica del Registro Público de Trámites Estatales (REPTE) -  
<http://tramites.jalisco.gob.mx>

REGISTRO PUBLICO DE TRAMITES Y SERVICIOS (REPTE)	
DIRIGIDOS AL CIUDADANO	858
DIRIGIDOS AL EMPRESARIO	359
DIRIGIDOS AL FUNCIONARIO	149
DIRIGIDOS A LOS MUNICIPIOS	71
	TOTAL: 1437

# Dirección Mejora Regulatoria

## Proceso de Implementación



**E mail:** [luis.sandoval@jalisco.gob.mx](mailto:luis.sandoval@jalisco.gob.mx)





Secretaría  
de Desarrollo Económico  
GOBIERNO DEL ESTADO DE JALISCO

# Organismos Públicos Descentralizados

Sectorizados Secretaria Desarrollo Económico



**IJALDEM**

Instituto Jalisciense del Emprendedor

Lic. Daniel Gomez Alvarez

López Cotilla 1505 piso 3 , Col. Americana, Tel. 3678.2081

**Ecosistema  
Emprendedor Jalisciense**

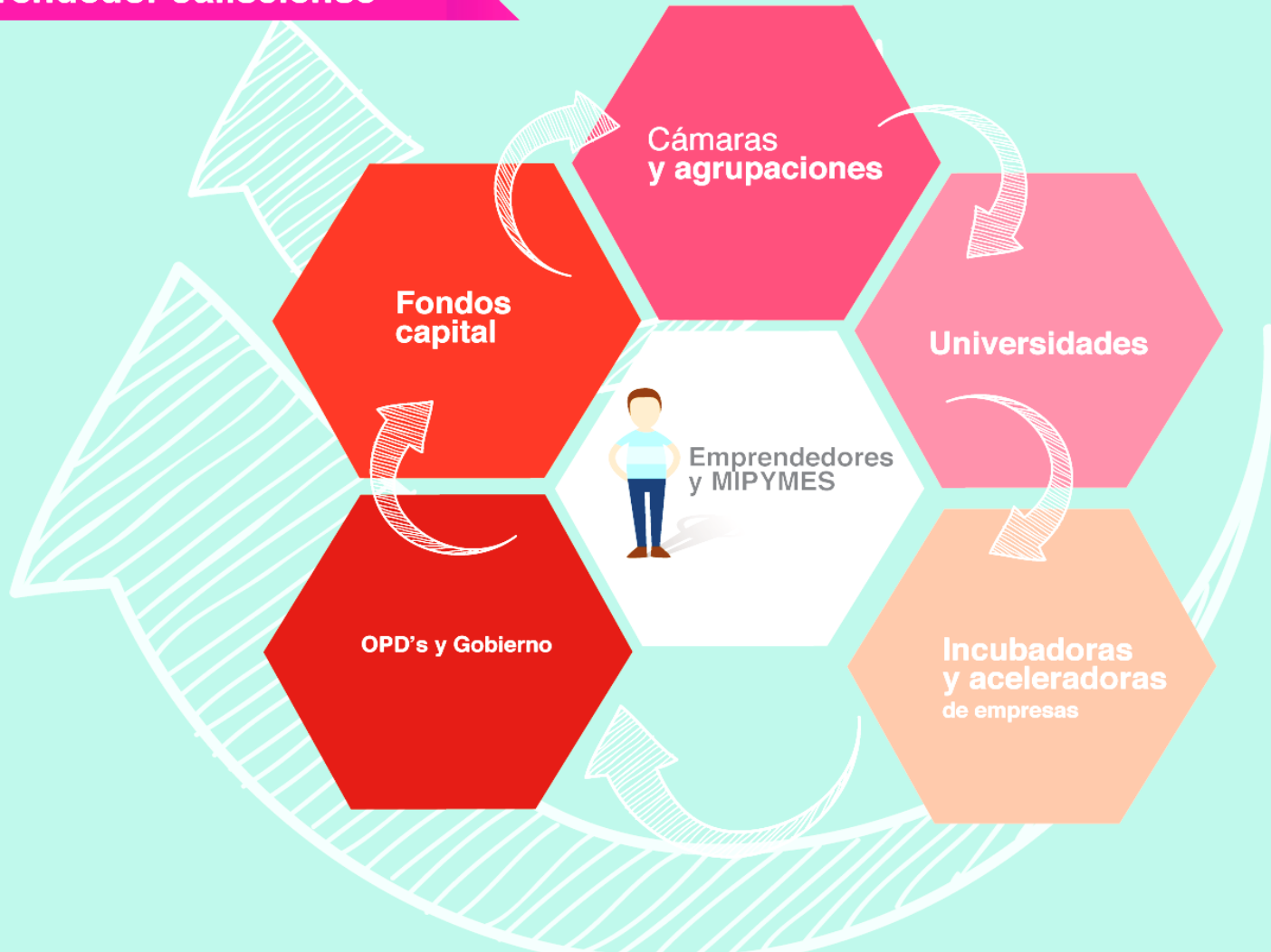



3169 

**IJALDEM**

Instituto Jalisciense del Emprendedor



1199 

@ijaldem



App  
**JaliscoEmprende**

Lopez Cotilla #1505, Col. Americana, Tel. 36 78 20 81



# JALTRADE

INSTITUTO DE FOMENTO AL COMERCIO EXTERIOR  
DEL ESTADO DE JALISCO

Video

# .....tu enlace de negocios@Jalisco

## COMERCIO EXTERIOR DE JALISCO

~~Importaciones 2014: US \$43.5 MMD~~

Exportaciones 2014: US \$48.8 MMD

Balance 2014 : US -\$4.7 MMD

Crecimiento de exportaciones 2013-2014: 7.3%

*Participación de Jalisco en el total de las exportaciones de México: 11%*

## PRINCIPALES DESTINOS DE EXPORTACIÓN

- |             |               |
|-------------|---------------|
| 1. USA      | 6. Francia    |
| 2. Singapur | 7. Canadá     |
| 3. Alemania | 8. Brasil     |
| 4. Suiza    | 9. Japón      |
| 5. Colombia | 10. Guatemala |

## PRINCIPALES SECTORES DE EXPORTACIÓN

- Electrónicos (compañías globales)
- Material de Transporte
- Alimentos y bebidas
- Bebidas alcohólicas
- Químicos
- Equipo de medición
- Vegetales
- Metales comunes
- Plásticos

## JALISCO'S INTERNATIONAL BUSINESS NETWORK

Case: California / Illinois

- Familiar to trade channels
- Product support campaigns
- Permanent communication
- Growing business network
- Business generating model

*Jaltrade helps you sourcing products-companies from Jalisco, who are ready to export*



# Instituto de Artesanía Jalisciense

- REGISTRO ARTESANAL
- APOYOS A LA PRODUCCION
- INTEGRACION DE COOPERATIVAS Y REGISTRO DE MARCAS COLECTIVAS.
- PROMOCION CULTURAL
- CERTÁMENES Y CONCURSOS
- CAPACITACIÓN INTEGRAL
- COMERCIALIZACION – FERIAS Y EXPOSICIONES – COMPRA DIRECTA – EXPORTACIONES
- INNOVACION Y DISEÑO
  - PROGRAMA DE DISEÑO DE PRODUCTOS
  - IMAGEN CORPORATIVA – LOGOTIPOR -MATERIAL GRÁFICO DE INTERNET - PAPELERÍA Y EMBALAJE
  - REDISEÑO DE OBRA



# Instituto de Artesanía Jalisciense

## PROYECTOS ESPECIALES

- PROGRAMAS Y CONVENIOS DE COLABORACIÓN CON OTRAS DEPENDENCIAS.
- DESARROLLANDO CENTROS ARTESANALES COMO:
  - MACMA EN JOCOTEPEC
  - CENTRO ARTESANAL DE TEOCALTICHE
  - ESCUELA DE TALABARTERÍA EN COLOTLÁN
  - CENTRO INTERACTIVO ARTESANAL EN SAN PEDROTLAQUEPAQUE
- MÓDULO PERMANENTE DEL SAT EN EL IAJ

**E mail:** [camilo.ramirez@jalisco.gob.mx](mailto:camilo.ramirez@jalisco.gob.mx)



# Consejo Estatal de Promoción Económica - CEPE

- Promover la inversión en Jalisco
- Órgano intermedio – conjuntar esfuerzos y recursos Federación-Municipio-Estado-IP-Universidades -Otros
- Aplicar disposiciones de la Ley para el fomento Económico del Estado
  - Incentivos capacitación superior
  - Incentivos en infraestructura de servicios – periférica
  - Incentivos infraestructura Industrial-Reembolso para rehabilitar naves industriales.
  - Incentivos en el uso de reservas territoriales propiedad de CEPE
    - La Barca – Cocula – Cda Guzmán - Centro Logístico – Teocaltiche - Lagos de Moreno

## SUS FUNCIONES:

- ✓ Promover la generación de empleos bien remunerados.
- ✓ Atraer inversiones que promuevan el desarrollo sustentable de Jalisco.
- ✓ Fomentar el desarrollo en las diferentes regiones del Estado en apego a su vocación.
- ✓ Apoyar a sectores o actividades económicas prioritarias.
- ✓ Fomentar la integración y el fortalecimiento de cadenas productivas.
- ✓ Impulsar la capacitación, investigación y desarrollo tecnológico.
- ✓ Promover el desarrollo de parques, conjuntos y naves industriales en el Estado



## BIENEMPLEO

### EMPRENDURISMO

### BIENEMPLEO

EMPRESAS BENEFICIADAS	326	347
EMPLEOS A GENERAR	1,430	1,035
MUNICIPIOS BENEFICIADOS	71	87
MONTO POR EMPRESA	\$ 51,277,254	\$ 49,576,731
APORTACIÓN CEPE	\$ 35,022,314	\$ 35,000,000
APORTACIÓN EMPRESARIO	\$ 16,254,940	\$ 14,576,731





## Naves Industriales del CEPE:

Valle de Guadalupe

Yahualica

Mezquitic



**E mail:** [luis.reynoso@jalisco.gob.mx](mailto:luis.reynoso@jalisco.gob.mx)

Lic. Luis Enrique Reynoso Vilches



Secretaría  
de Desarrollo Económico  
GOBIERNO DEL ESTADO DE JALISCO

# Organismo Oficial de Apoyo Estadístico

Secretaría Desarrollo Económico

Mtro. Rogelio Campos



INSTITUTO DE  
INFORMACIÓN  
ESTADÍSTICA Y  
GEOGRÁFICA

# EL ORIGEN



## 1984 CREACIÓN DE COEPO

El Consejo Estatal de Población fue establecido para generar políticas públicas en la materia



## 1997 CREACIÓN DE SEIJAL

El Sistema Estatal de Información se creó para apoyar la toma de decisiones económicas y sociales



## 1997 CREACIÓN DE IITEJ

El Instituto de Información Territorial coordinaba la integración, conservación y actualización de la información territorial



# FUNCIONES

**RECABAR, GENERAR  
Y PROCESAR**

ADMINISTRAR

VINCULAR

**SOLICITAR  
INFORMACIÓN**

NORMAR

ASESORAR Y CAPACITAR

DIVULGAR

**AUXILIAR  
EN DEFINICIÓN  
DE LÍMITES**



# ESTRUCTURA

## DIRECCIÓN GENERAL

### UNIDADES DE INFORMACIÓN



ECONÓMICO FINANCIERA



GEOGRÁFICO AMBIENTAL



SOCIO DEMOGRÁFICA



GOBIERNO, SEGURIDAD Y JUSTICIA



TECNOLOGÍAS INFORMACIÓN



ADMINISTRACIÓN



ASUNTOS JURÍDICOS



COORDINACIÓN DEL SISTEMA



ÓRGANO CONTROL Y VIGILANCIA

### UNIDADES ADJETIVAS

## FUENTES



INTERNACIONAL



FEDERAL



ESTATAL



MUNICIPAL

## DATOS



Población



Sociedad



Geografía



Medio Ambiente



Finanzas



Economía

## PROCESAMIENTO



UNIDAD  
ECONÓMICA-FINANCIERA



UNIDAD  
SOCIO-DEMOGRÁFICA



UNIDAD  
GEOGRÁFICO-AMBIENTAL



UNIDAD GOBIERNO  
SEGURIDAD Y JUSTICIA



Análisis



Estudios



Estadísticas



Indicadores



Cartografía



Imágenes



Documentos



Sistemas

## CANALES



ATENCIÓN  
PERSONAL



EN LÍNEA



PUBLICACIONES



ACADEMIA



GOBIERNO



SECTORES  
PRODUCTIVOS





Para conocer más visita nuestro sitio

[www.ieg.gob.mx](http://www.ieg.gob.mx)

**¡ESTAMOS A UN CLIC DE DISTANCIA!**



**Secretaría  
de Desarrollo Económico**

GOBIERNO DEL ESTADO DE JALISCO

# **Proyectos en las Regiones**

## **Estrategia de Desarrollo Regional**

# Desarrollo Regional

Para impulsar a las regiones, la SEDECO busca apoyar proyectos de Desarrollo Regional que puedan detonar crecimiento, empleos y productividad.

Estos proyectos deben ser para beneficiar a los empresarios de las Regiones que estén dispuestos a trabajar en equipo y así fortalecer cadenas productivas Regionales.

# ¿Qué tipo de proyectos se buscan?

Proyectos con al menos 10 empresas beneficiadas por proyecto (máximo 20% de emprendedores), de al menos 2 Municipios diferentes y que se puedan alinear con las siguientes convocatorias de INADEM (se dará preferencia a las rojas).

- 1.1
- 1.2
- 1.3
- 1.4 (sólo en los Municipios participantes)
- 1.6
- 2.7
- 2.9
- 3.1
- 4.2
- 4.4
- 5.2

\*\*Para los proyectos de capacitación o talleres, aplican los emprendedores que sean

# ¿Qué tipo de empresas se buscan?

Empresas que cumplan los siguientes criterios:

- Con al menos 2 años de operación en Hacienda
- Empresas con al menos 1 empleo en el IMSS al 31 de Diciembre del 2015
- Que estén dispuestos a invertir en su proyecto

Emprendedores

- RFC al momento de presentar el proyecto
- Con experiencia en el sector que vaya a iniciar
- Que generen empleos en los siguientes 6 meses de otorgado el apoyo

# Mecanismo

1. Se divide el Estado en 6 Zonas
2. Cada Zona deberá presentar los proyectos Estratégicos que quiera apoyar, enlistados en orden de preferencias (al menos 3, máximo 10).
3. Estos proyectos ya deberán estar REDACTADOS, TERMINADOS, Y CON METAS, para poder ser evaluados (No es necesario tener la documentación complementaria, como cotizaciones, RFC, cartas, etc)
4. Para asesorías, se sugiere hacer videoconferencias



5. El 15 de Enero, la SEDECO recibe los proyectos y con la ayuda de una mesa de evaluadores, revisa y separa en 3 categorías:
  - Proyectos de asignación directa
  - Proyectos concurrentes con Aportación Estatal
  - Proyecto no terminado/no viable
6. Se apoyarán las primeras 2 categorías, y de acuerdo a la categoría que sea se darán las instrucciones y seguimiento adecuado por parte de SEDECO

# Aportaciones

- Los proyectos que se presenten, deberán tener aportaciones Municipales de al menos el 15% del valor total del proyecto.
- El INADEM podrá aportar los porcentajes máximos de cada convocatoria (pueden ser menores)
- Estado aportará hasta un 20% del valor total del proyecto.
- Las aportaciones Municipales podrán ser en Especie sólo en el caso de predios cuando se presente algún proyecto de naves industriales.
- Las aportaciones empresariales podrán ser a crédito

# Aportaciones

## EJEMPLO

### Convocatoria: 1.3

Rubro de apoyo	Federal	Estatal	Guadalajara	Zapopan	Empresas	Total
Equipamiento	500,000	200,000	75,000	75,000	150,000	1,000,000
Infraestructura	1,500,000	600,000	225,000	225,000	450,000	3,000,000
Capacitaciones	225,000	90,000	33,750	33,750	67,500	450,000
<b>TOTALES</b>	<b>2,225,000</b>	<b>890,000</b>	<b>333,750</b>	<b>333,750</b>	<b>667,500</b>	<b>4,450,000</b>
% de aportación	50%	20%	7.5%	7.5%	15%	100%

# FECHAS LÍMITE

## **Entrega primer borrador: 18 de Diciembre**

Se deberá entregar una ficha de proyecto con el formato establecido por SEDECO al siguiente correo:

[lucy.barriga@jalisco.gob.mx](mailto:lucy.barriga@jalisco.gob.mx), y con copia a  
[rosa.medina@jalisco.gob.mx](mailto:rosa.medina@jalisco.gob.mx)  
[juan.mateos@jalisco.gob.mx](mailto:juan.mateos@jalisco.gob.mx)

Entre el 18 y 30 de diciembre recibirán comentarios de mejora (incluso antes si lo mandan con tiempo).

## **Entrega Final del proyecto terminado: 15 de Enero**



**Secretaría  
de Desarrollo Económico**

GOBIERNO DEL ESTADO DE JALISCO

**GRACIAS**

<https://es-es.facebook.com/SEDECOJalisco>

<https://twitter.com/sedecojalisco>

López Cotilla 1505, Colonia Americana  
Teléfono: 36782000