



Secretaría de Desarrollo e Integración Social

GOBIERNO DEL ESTADO DE JALISCO



JALISCO
GOBIERNO DEL ESTADO

AUTORIDADES ELECTAS MUNICIPALES
— **2015 - 2018** —

Secretario de Desarrollo e Integración Social



Lic. Miguel Castro Reynoso

Secretario de Desarrollo e Integración Social

Domicilio Av. Circunvalación Jorge Álvarez del Castillo #
1078, Col. Mezquitán Country, Guadalajara.
Teléfono 3030-1213 ext. 51212
Correo electrónico: miguel.castro@jalisco.gob.mx



AUTORIDADES ELECTAS MUNICIPALES
— 2015 - 2018 —

Subsecretario de Desarrollo e Integración Social



Profr. y Lic. Daviel Trujillo Cuevas

Subsecretario de Participación Social y Ciudadana

Domicilio: Av. Circunvalación Jorge Álvarez del Castillo # 1078, Col.
Mezquitán Country, Guadalajara.

Teléfono: 3030-1213 Ext. 51069 Línea Directa 3030-1228

Correo electrónico: daviel.trujillo@jalisco.gob.mx



AUTORIDADES ELECTAS MUNICIPALES
- 2015 - 2018 -

Directores Generales



Mtra. Sonia Carolina Toro Morales
Directora General de Política Social



Mtro. Moisés de Jesús Maldonado Alonso
Director General de Programas Sociales



Mtra. Lizana García Caballero
Directora General de Estrategias Sociales



Lic. Juan Carlos Villarreal Salazar
Director General de Desarrollo Social

Objetivo

En la Secretaría de Desarrollo e Integración Social “SEDIS”, trabajamos día a día para mejorar la condición de vida de los Jaliscienses, principalmente de las familias en condiciones de pobreza, a través de los diferentes programas que se llevan a cabo, centramos nuestras acciones para ayudar a la población a generar oportunidades y lograr un desarrollo personal y social más humano e integral; ayudando en los diferentes aspectos que les impactan directamente y generando herramientas para combatir su rezago y problemática económica-social.



AUTORIDADES ELECTAS MUNICIPALES
– 2015 - 2018 –

Dirección General de Programas Sociales



Mtro. Moisés de Jesús Maldonado Alonso

Director General de Programas Sociales

Dirección: Av. Circunvalación Jorge Álvarez del Castillo # 1078,
Col. Mezquitán Country, Guadalajara.

Teléfono: 3030-1213 Ext. 51220 Línea directa 3030-1220

Correo electrónico: moises.maldonado@jalisco.gob.mx



AUTORIDADES ELECTAS MUNICIPALES
— 2015 - 2018 —

Apoyo a los Adultos Mayores

- ✓ Apoyos monetarios de **\$1,009.00 M.N. mensuales en entregas bimestrales de \$2,018.00 M.N.** a personas de **65 años** en adelante que no reciban ingresos por conceptos de jubilación o pensión.

Requisitos

- ✓ Identificación oficial con fotografía.
- ✓ CURP
- ✓ Comprobante de Domicilio.

Presupuesto Asignado 2015	Beneficiarios
\$416,000,000.00	32,672

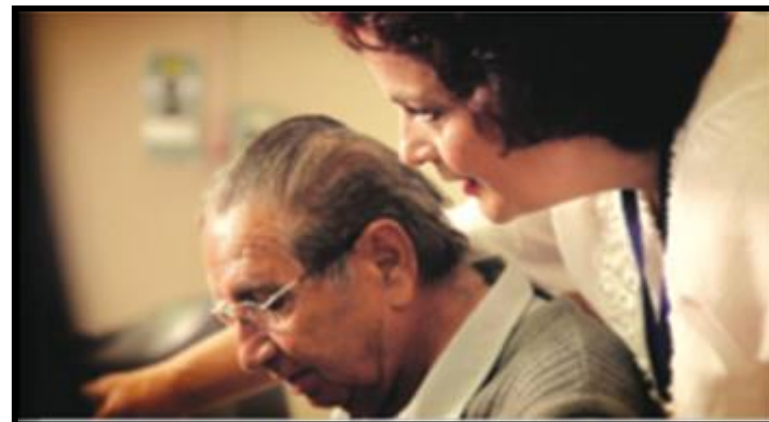

Mochilas y Útiles



Objetivo:

- ✓ Proteger la economía de los hogares y fomentar la asistencia escolar a través de la entrega en especie de mochilas y útiles escolares.



Requisitos

- ✓ Estar cursando algún grado de preescolar, primaria o secundaria de escuelas públicas.
- ✓ Formar parte de matrícula que emite la Secretaría de Educación por cada escuela en el Estado.
- ✓ Municipio deberá estar inscrito en el Programa.
- ✓ Llenar formato.

Presupuesto Asignado 2015	Beneficiarios
\$195,200,000.00	1,528,642

AUTORIDADES ELECTAS MUNICIPALES
— 2015 - 2018 —

Bienevales Estudiantes

Presupuesto Asignado 2015	Beneficiarios
\$270,000,000.00*	145,686

**Se comparte partida presupuestal con
Apoyo para el Transporte en el Interior
del Estado*



BIENEVALES 2015 ESTUDIANTES

REQUISITOS

Se entregara **BIENEVALES** a todo estudiante de la zona metropolitana de Guadalajara, Puerto Vallarta y Ciudad Guzmán, que actualmente curse la secundaria, preparatoria, universidad, así como estudios superiores.

Requisitos al día de la inscripción:

- ✓ Identificación, (INE, credencial de estudiante)
- ✓ CURP
- ✓ Comprobante de estudios VIGENTE (constancia de la escuela, pago correspondiente al ciclo escolar o semestre, credencial con el holograma actualizado)
- ✓ Comprobante de domicilio (agua, luz, teléfono) No mayor a 60 días.

Al momento de recoger los Bienevales es necesario presentar su credencial del programa.

El programa de momento permanece cerrado y solo se entregaran Bienevales a aquellos estudiantes que hayan recibido el beneficio en el ciclo anterior.

SI TIENES DUDAS O NECESITAS MÁS INFORMACIÓN,
CONTÁCTANOS: 01 800 161 4476 - SEDIS.JALISCO.GOB.MX

AUTORIDADES ELECTAS MUNICIPALES
— 2015 - 2018 —

Bienevales Adulto Mayor y Personas con discapacidad

Presupuesto Asignado 2015	Beneficiarios
\$57,339,364.00	41,426



BIENEVALES 2015
ADULTOS MAYORES Y PERSONAS CON DISCAPACIDAD

Ser una persona con 65 años cumplidos al día de la inscripción.
Requisitos al día de la inscripción:

- ✓ Identificación (INE, pasaporte vigente)
- ✓ CURP
- ✓ Comprobante de domicilio (agua, luz, teléfono) No mayor a 60 días
- ✓ Al momento de recoger los Bienevales es necesario presentar su credencial del programa.
- ✓ En caso de discapacidad, presentar constancia por una institución pública que lo acredite.

El programa de momento permanece cerrado y solo se entregaran Bienevales a aquellas personas que hayan recibido el beneficio el semestre anterior.

SI TIENES DUDAS O NECESITAS MÁS INFORMACIÓN,
CONTÁCTANOS: 01 800 161 4476 - SEDIS.JALISCO.GOB.MX



Apoyo a Mujeres Jefas de Familia

Objetivo:

Impulsar la captación de ingresos de las Madres Jefas de Familia (MJF) que se encuentran en situaciones de vulnerabilidad.

Modalidades:

- *Apoyo económico productivo: 12,112.00*
- *Apoyo económico para calidad alimentaria: 1009.00 pesos mensuales.*

Requisitos

- Actas de nacimiento y CURP, tuyos y de tus hijos menores de edad.
- Identificación oficial con fotografía.
- Comprobante de domicilio.
- Comprobante de ingresos.



Presupuesto Asignado 2015	Beneficiarios
\$176,800,000.00	13,103

Jalisco Incluyente

Objetivo:

- ✓ Crear oportunidades de desarrollo para las personas con discapacidad para lograr una mayor inclusión social

Modalidades de Apoyos:

- ✓ Apoyo económico bimestral de 2018.00 a personas con discapacidad severa.



Presupuesto Asignado 2015	Beneficiarios
\$20,800,000.00	1,054

Apoyo a Estudiantes Indígenas

Objetivo:

Apoyar a los estudiantes de las comunidades indígenas con una beca para que continúen sus estudios.

Apoyo:

Apoyos económicos bimestrales de 2,400.00

Requisitos

- ✓ Copia de Acta de Nacimiento
- ✓ CURP
- ✓ Acreditar pertenencia indígena
- ✓ Acreditar estudios para primer ingreso y/o constancia de aceptación y boleta de calificaciones anterior.

Presupuesto Asignado 2015	Beneficiarios
\$7,700,000.00	651



Dirección General de Política Social



Mtra. Sonia Carolina Toro Morales

Directora General de Política Social

Dirección: Av. Circunvalación Jorge Álvarez del Castillo # 1078,
Col. Mezquitán Country, Guadalajara.

Teléfono: 3030-1213 Ext. 51221 Línea directa 3030-1221

Correo electrónico: carolina.toro@jalisco.gob.mx

Programa de Infraestructura Indígena (PROII)

- **General**

Contribuir a que los habitantes de las localidades indígenas elegibles superen el aislamiento y dispongan de bienes y servicios básicos, mediante la construcción de obras de infraestructura básica.

- **Específico**

Dotar de obras de infraestructura básica a localidades indígenas elegibles que observan carencias y rezagos en materia de comunicación terrestre, electrificación, agua potable y saneamiento.



Presupuesto 2015					
Federal	Estatad	CFE	Total de Inversión	Municipios	Obras
\$35,386,956.24	\$32,225,191.04	\$6,810,180.00	\$74,422,327.28	8	20

AUTORIDADES ELECTAS MUNICIPALES
— 2015 - 2018 —

Requisitos de los Proyectos

Las obras susceptibles de apoyar estarán dirigidas a las localidades elegibles y deberán:

- Contar con el consentimiento de la obra por parte de los beneficiarios, lo cual deberá constar en un acta firmada por los habitantes y/o representantes y/o las autoridades de la(s) localidad(es) en la(s) que será construida. En el caso de obras de agua potable, drenaje y saneamiento, se deberá incluir la manifestación expresa de que se informó que dicha obra tendrá un costo de operación y mantenimiento.
- Previo al consentimiento, los beneficiarios podrán proponer modificaciones al diseño de la obra cuya procedencia quedará sujeta a su viabilidad técnica y financiera.
- Tener un proyecto ejecutivo.
- Tener designada la dependencia ejecutora.
- En el caso de las obras de infraestructura básica, tener designada la dependencia, entidad o gobierno municipal que será responsable de su operación y mantenimiento.
- Contar con los requisitos normativos que se establecen en las presentes Reglas para tener acceso a los apoyos.

Tipos de Obra

Caminos rurales,
alimentadores y puentes
vehiculares.



Electrificación.



Agua potable.



Elaboración de proyectos y estudios.

Drenaje y saneamiento.

Dirección General de Desarrollo Social

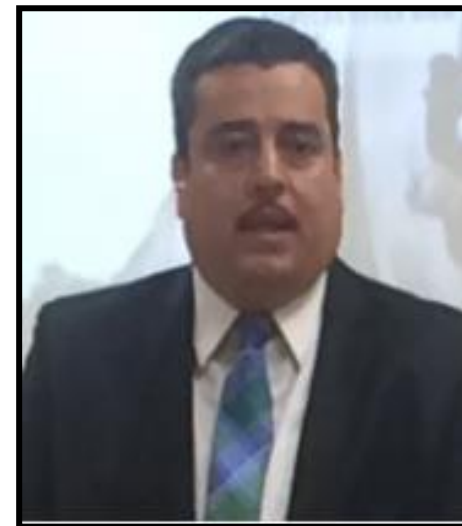

Lic. Juan Carlos Villarreal Salazar

Director General de Desarrollo Social

Dirección: Av. Circunvalación Jorge Álvarez del Castillo # 1078,
Col. Mezquitán Country, Guadalajara.
Teléfono: 3030-1213 Ext. 51207 Línea directa 3030-1207
Correo electrónico: ljuan.villarreal@jalisco.gob.mx



AUTORIDADES ELECTAS MUNICIPALES
— 2015 - 2018 —



Secretaría de Desarrollo e Integración Social

GOBIERNO DEL ESTADO DE JALISCO



3x1 para Migrantes

Tipo de Apoyo	Acciones	Mezcla Financiera
Proyectos de Infraestructura social, para construir, ampliar, rehabilitar o equipar:	<ul style="list-style-type: none"> * Sistemas para la dotación de agua, drenaje, alcantarillado y/o electrificación * Clínicas u otros espacios destinados para actividades de educación, salud, deporte o culturales. * Caminos, puentes y carreteras * Calles, banquetas, zócalos, parques, entre otras obras que mejoren la urbanización. * Obras para el saneamiento ambiental y conservación de los recursos naturales 	<p>Monto máximo federal \$1,000.000.00</p> <p style="text-align: center;">25% Gobierno Federal 25% Clubs u organizaciones de migrantes 50% Entidades Federativas y Municipios</p>
Proyectos de servicios comunitarios	<ul style="list-style-type: none"> * Becas y otros apoyos en especie: útiles escolares, uniformes, y alimentos. * Cultura y recreación * Desarrollo social comunitario 	<p>Monto máximo federal \$1,000.000.00</p> <p style="text-align: center;">25% Gobierno Federal 25% Clubs u organizaciones de migrantes 50% Entidades Federativas y Municipios</p>
Proyectos educativos	<ul style="list-style-type: none"> * Equipamiento de escuelas 	<p>Monto máximo de apoyo federal \$250,000.00</p>
	<ul style="list-style-type: none"> * Mejoramiento de infraestructura escolar 	<p>Monto máximo de apoyo federal \$400,000.00</p>



Secretaría de Desarrollo e Integración Social

GOBIERNO DEL ESTADO DE JALISCO

A photograph showing three people in traditional Jalisco attire walking away on a dirt path on a hillside. The person in the foreground is wearing a white embroidered blouse and pants with colorful floral patterns, a large woven basket on their back, and a colorful hat. The person in the middle is wearing a black and white outfit with a colorful patterned bag. The person in the background is wearing a yellow skirt and a colorful hat. The background shows a vast landscape of rolling hills and a valley under a clear sky.

Desarrollo de Zonas Prioritarias

**Hasta
\$6,000,000.00***

Infraestructura Social Comunitaria

- Construcción, rehabilitación y/o equipamiento de:
 - Redes de distribución de agua
 - Sistemas de recolección y almacenamiento de agua para consumo
 - Redes de drenaje pluvial y sanitario
 - Plantas de tratamiento de aguas residuales y para consumo
 - Redes para la distribución de energía eléctrica convencional o no convencional
- Centros comunitarios
- Espacios de salud, educativos, deportivos, albergues.
- Sistemas de comunicación (conectividad digital, telefonía rural, entre otros)
- Caminos rurales y puentes
- Bancos de alimentos
- Infraestructura productiva comunitaria



**Hasta
\$5,000,000.00***

Calidad y espacios en la vivienda

- Construcción rehabilitación y/o instalación de:
 - Muros
 - Techos firmes
 - Pisos firmes
 - Cuarto adicional (disminución del hacinamiento)

**Hasta
\$5,000,000.00***

Servicios básicos de la vivienda

- Construcción, rehabilitación y/o instalación de:
 - Agua entubada en el entorno de la vivienda o captador de agua
 - Acceso al servicio eléctrico convencional o no convencional
 - Acceso al drenaje
 - Baños ecológicos (húmedos o secos)
 - Estufas ecológicas con chimenea

**AUTORIDADES ELECTAS MUNICIPALES
- 2015 - 2018 -**



Secretaría de Desarrollo
e Integración Social

GOBIERNO DEL ESTADO DE JALISCO

Empleo Temporal

Apoyos Directos

- Apoyo económico al beneficiario
- Hasta 2 jornales diarios por beneficiario (Zona A: \$138.00 / Zona B: \$132.00)
- Hasta 132 jornales por ejercicio fiscal por beneficiario (Zona A: \$9,108.00 / Zona B: \$8,712.00)

Apoyos para la ejecución de proyectos

- Apoyo económico para la adquisición o arrendamiento de herramientas, maquinaria, equipo, materiales, etc.

Apoyos para la participación social

- Acciones orientadas a favorecer la participación de los beneficiarios para el desarrollo personal, familiar y comunitario.

PET Inmediato

- Atención a Zonas que demanden la aplicación prioritaria de recursos para atender situaciones de emergencia que afecten a la población.
- La aplicación y ejercicio de estos recursos no estará sujeta a cubrir los requisitos de elegibilidad.



Secretaría de Desarrollo
e Integración Social

GOBIERNO DEL ESTADO DE JALISCO



Opciones Productivas

Impulso Productivo:

- Son apoyos económicos capitalizables para proyectos productivos
- Los montos de apoyo y de aportación dependerán de los requerimientos del proyecto y de su evaluación y del lugar en que se desarrollen los proyectos y de las características de los beneficiarios, de acuerdo a lo siguiente:

Ubicación	Género	Aportación mínima de las o los beneficiarios	Apoyo Federal máximo por persona beneficiaria	Rango de apoyo federal por proyecto
Municipios considerados en las ZAP rurales	Grupos de hombres o mixtos	10 % del monto solicitado	\$40,000.00	De \$50,000.00 hasta \$320,000.00
Municipios considerados en las ZAP rurales	Grupos de mujeres	5% del monto solicitado	\$40,000.00	De \$50,000.00 hasta \$320,000.00
Otros municipios y localidades dentro de la cobertura	Grupos de hombres o mixtos	20% del monto solicitado	\$40,000.00	De \$50,000.00 hasta \$320,000.00
Otros municipios y localidades dentro de la cobertura	Grupos de mujeres	10% del monto solicitado	\$40,000.00	De \$50,000.00 hasta \$320,000.00



Secretaría de Desarrollo
e Integración Social

GOBIERNO DEL ESTADO DE JALISCO

Atención a Jornaleros Agrícolas

Acciones para el Desarrollo de la Población Jornalera Agrícola



JALISCO
GOBIERNO DEL ESTADO

Acciones de Protección Social y Participación Comunitaria

- Acciones para fortalecer las habilidades y competencias sociales de la Población Jornalera Agrícola mediante actividades relacionadas con: Promoción de DH, Educación para la protección contra la explotación y abuso sexual de los menores, Violencia de género, entre otras.

Acciones para potenciar el Desarrollo

- Se realizarán actividades de acercamiento de la población jornalera agrícola a los servicios y apoyos que ofrecen las dependencias federales, estatales y municipales relacionadas con su atención, tales como ferias de promoción de los servicios institucionales, jornadas de difusión, entre otras.

Apoyos Especiales para Contingencias

- Transportación de regreso a su lugar de origen.
- Pago de servicios médicos y sanitarios.
- Gastos funerarios.

Apoyos Alimenticios a los niños y niñas

- Se les podrá otorgar hasta dos alimentos diarios preparados con base en una dieta validada por una autoridad competente en contenidos nutricionales, por un monto máximo de \$480.00 mensuales por niña o niño.

Apoyos para Servicios Básicos

- Son subsidios para la construcción, rehabilitación, ampliación, acondicionamiento y equipamiento de vivienda para atender a la Población Jornalera Agrícola en las Unidades de Trabajo.

AUTORIDADES ELECTAS MUNICIPALES
— 2015 - 2018 —



Secretaría de Desarrollo e Integración Social

GOBIERNO DEL ESTADO DE JALISCO



Hábitat



Modalidades

Mejoramiento del Entorno Urbano:

Apoya obras para introducción o mejoramiento de infraestructura urbana básica y complementaria, vialidades integrales que mejoren la accesibilidad, Centros de Desarrollo Comunitario, etc.

Por lo menos 15% del total de los recursos asignados al municipio se destinará para CDC.*

Desarrollo Social y Comunitario

Proyectos sociales que atienden la integridad del individuo y la comunidad, el desarrollo de habilidades para el trabajo, la promoción de la equidad de género, la organización y participación comunitaria y la prevención social de la violencia.

Por lo menos 15% del total de los recursos asignados al municipio*

Promoción del Desarrollo Urbano

Acciones para la actualización de diagnósticos comunitarios y participativos, estudios y proyectos para las zonas de actuación del Programa y estudios hidrológicos para la factibilidad y propuesta de sistemas de drenaje pluvial y planes de manejo.

Hasta el 5% del total de los recursos asignados al municipio*

Rescate de Espacios Públicos



Secretaría de Desarrollo
e Integración Social

GOBIERNO DEL ESTADO DE JALISCO



Modalidades

Mejoramiento Físico de los Espacios Públicos

- * Construir, ampliar, habilitar o rehabilitar espacios públicos de uso comunitario para el desarrollo de actividades recreativas, culturales, deportivas, etcétera.
- * Construir, ampliar y mejorar el alumbrado público, infraestructura peatonal y ciclista, guarniciones y otras obras necesarias alrededor del espacio
- * Construir, ampliar, dotar y/o rehabilitar el mobiliario urbano para el correcto funcionamiento, etc.

Hasta el 90% del recurso

Participación Social y Seguridad Comunitaria

- * Impulsar la organización y participación de los ciudadanos en los procesos de planeación, ejecución y operación de los espacios públicos
- * Promover el desarrollo de actividades recreativas, artístico-culturales, turísticas, deportivas, entre otras.
- * Impulsar la conformación de redes sociales, comités vecinales y de contraloría social como formas de organización y participación comunitaria.

Hasta el 10% del recurso



Secretaría de Desarrollo e Integración Social

GOBIERNO DEL ESTADO DE JALISCO



Fondo de Apoyo a Migrantes

Modalidades

Capacitación o Asistencia Técnica	Proyectos y Actividades Productivos	Mejoramiento de la Vivienda	Apoyo a Migrantes Repatriados	Infraestructura y su Equipamiento
<p>Se llevaran a cabo en coordinación con instancias educativas que operen en el estado de Jalisco</p> <p>Apoyo máximo: \$20,000.00</p> <p>por curso de al menos 10 personas</p>	<p>Individual:</p> <p>Apoyo máximo: \$ 15,000.00</p> <p>Grupal:</p> <p>Apoyo máximo: \$ 60,000.00</p>	<p>Apoyo máximo: \$ 10,000.00</p> <p>por hogar para: pisos firmes, reforzamiento de techos y muros, letrinas, fosas sépticas, fogones altos, estufas rústicas o similares, entre otras mejoras.</p>	<p>Apoyo máximo: \$ 1,200.00</p> <p>por traslado</p>	<p>Proyectos nuevos o en proceso de rehabilitación, mantenimiento, modernización, mejora, ampliación, o equipamiento de proyectos o infraestructura pública ya existentes.</p>

Piso Firme



Carencia:

Calidad y espacios de la vivienda

Plan Estatal de Desarrollo Objetivo Sectorizado Reducción de pobreza

Vivienda digna

Dotar de piso firme a viviendas con piso de tierra en el interior de esta.

Beneficios: Reducción de enfermedades en general, menor índice de Enfermedades en los niños, menor inasistencia escolar, mayor higiene y Limpieza, estabilidad familiar, calidad de vida

Metros: Hasta 50 metros por vivienda

Costo: \$200 pesos mts² (hasta 10 mil pesos por vivienda aproximadamente)

Meta 2015-2016: 24 mil pisos firmes

Financiamiento: FISE-SIOP, IJALVI, PDZP SEDESOL-SEDIS, SEPAF-REORIENTACIONES PRESUPUESTARIAS

Coordinador de la estrategia: SEDIS

Ejecutor: SIOP

Responsable: Dirección General de desarrollo Social SEDIS

Presupuestos 2015

Programa	Recurso Federal	% Fed	Recurso Estatal	% Est	Recurso Municipal	% Mpal	Otros	% Otros	Total
3x1 para Migrantes	\$40,575,210.00	25%	\$40,575,210.00	25%	\$40,575,210.00	25%	\$40,575,210.00	25%	\$162,300,840.00
FAM	\$33,217,180.00	100%	\$0.00	0%	\$0.00	0%	\$0.00	0%	\$33,217,180.00
Hábitat	\$107,474,321.00	60%	\$32,179,883.00	18%	\$39,586,388.00	22%	\$0.00	0%	\$179,240,592.00
OP	\$5,030,467.00	59%	\$2,500,000.00	29%	\$0.00	0%	\$960,800.00	11%	\$8,491,267.00
PAJA*	\$1,461,005.00	47%	\$1,607,840.00	53%		0%		0%	\$3,068,845
PDZP	\$11,802,062.95	22%	\$30,552,090.00	57%	\$11,000,263.00	21%	\$0.00	0%	\$53,354,415.95
PET*		0%	\$8,830,863.00	100%		0%	\$0.00	0%	\$8,830,863.00
PREP	\$26,716,348.00	50%	\$12,170,000.00	23%	\$15,046,673.00	28%	\$0.00	0%	\$53,933,021.00
Total	\$226,276,593.95	38%	\$128,415,886.00	32%	\$106,208,534.00	21%	\$41,536,010.00	8%	\$502,437,023.95

Dirección General de Estrategias Sociales



Mtra. Lizana García Caballero

Directora General de Estrategias Sociales

Dirección: Av. Circunvalación Jorge Álvarez del Castillo # 1078,
Col. Mezquitán Country, Guadalajara.

Teléfono: 3030-1213 Ext. 51104

Correo electrónico: lizana.garcia@jalisco.gob.mx

Dirección de Seguridad Alimentaria



Lic. María Antonieta Mariscal Ureña

Directora de Seguridad Alimentaria

Dirección: Av. Circunvalación Jorge Álvarez del Castillo # 1078,
Col. Mezquitán Country, Guadalajara.

Teléfono: 3030-1213 Ext. 51239 Línea Directa 3030-1239

Correo electrónico: maria.mariscal@jalisco.gob.mx

Apoyo a la Seguridad Alimentaria

Objetivo:

Contribuir a mejorar la seguridad alimentaria en el Estado de Jalisco a través de acciones orientadas a incrementar la disponibilidad de alimentos, ampliar el acceso a los mismos y mejorar su consumo y estabilidad.

➤ APOYO 1 :

Bancos de Alimento trabajarán a través de apoyo económico para fortalecimiento de capital humano.

Presupuesto Asignado 2015	Beneficiarios
\$46,800,000.00	118,901



➤ APOYO 2:

Se otorgará apoyo económica a la AMBA para la procuración de alimento perecedero.

➤ APOYO 3:

Formación y capacitación para todos los beneficiarios de canasta alimentaria : Desarrollo humano y autosostenibilidad.

➤ APOYO 4

Sustentos económicos y en especie para municipios, con el fin de que sigan operando los 94 comedores comunitarios, o para su construcción, beneficiando directamente con raciones de alimentos a mas 9,000 personas.

Apoyo para OSC's en proyectos afines.

Requisitos

Requisitos para Bancos de Alimentos:

- Comprobante del domicilio legal del Banco de Alimentos.
- Comprobante de afiliación a la AMBA.
- Clave Única de Inscripción en el Registro Federal de las Organizaciones de la Sociedad Civil (CLUNI).
- Proyecto de Trabajo del Banco de Alimentos.
- Padrón inicial de beneficiarios.

Requisitos de Beneficiarios Indirectos:

- Responder estudio socioeconómico
- Presentar IFE, Comprobante de Domicilio y CURP
- Asistir con regularidad a recoger las canastas
- Participar en los programas de capacitación y actividades comunitarias.



Dirección de Fomento a la Inversión Social



Lic. William Obed Barrón Guerrero

Director de Fomento a la Inversión Social

Dirección: Av. Circunvalación Jorge Álvarez del Castillo # 1078,
Col. Mezquitán Country, Guadalajara.

Teléfono: 3030-1213 Ext. 51231 Línea Directa 3030-1232

Correo electrónico: william.barron@jalisco.gob.mx

¿Qué es el FOEDEN?

El Fideicomiso Fondo de Desastres Naturales (FOEDEN) es un instrumento financiero que conjunta esfuerzos y recursos para atender de manera eficaz, congruente y armonizada, los efectos provocados por desastres naturales con un fondo de \$23,000,000.00.



AUTORIDADES ELECTAS MUNICIPALES
– 2015 - 2018 –

Tipos de Fenómenos

Geológicos

- a) Alúd
- b) Erupción Volcánica
- c) Hundimiento
- d) Maremoto
- e) Movimiento de ladera
- f) Ola extrema
- g) Sismo
- h) Subsistencia



Hidrometeorológicos

- a) Granizada Severa
- b) Huracán
- c) Inundación fluvial
- d) Inundación pluvial
- e) Lluvia severa
- f) Nevada severa
- g) Sequía severa
- h) Tormenta Tropical
- i) Tornado

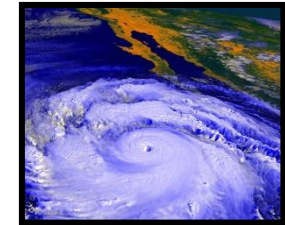

¿Cómo activar el fideicomiso del FOEDEN?

- En **2 días hábiles** de la ocurrencia del fenómeno el **Municipio** solicita la corroboración del fenómeno y las acciones requeridas para la atención de la emergencia a la Unidad Estatal de Protección Civil y Bomberos de Jalisco; acompañada con **Solicitud de declaratoria de emergencia municipal**.

Tipos de Rubro

Menaje de Vivienda

- Refrigerador
- Lavadora
- Estufa
- Batería de cocina
- Sala
- Comedor
- Base y colchón matrimonial
- Base y colchón individual
- Juego de utensilios de cocina
- Juego de platos y vasos



Sector Vivienda

- Rehabilitación de daños menores.
- Reconstrucción de daños parciales.
- Construcción del daño total de la vivienda.
- Reubicación y construcción de viviendas.



Tipo de Rubros

Cauces y Arroyos



Reparación de cauces y arroyos



Caminos Rurales



Reparación de caminos



Tipo de Rubros

Infraestructura Urbana



Rehabilitación de la infraestructura vial urbana, infraestructura urbana etc.

Infraestructura Carretera



Reparación de carreteras

Infraestructura Hidráulica



Infraestructura de control de ríos Y
infraestructura de Agua Potable
Etc.



Diagrama de Flujo



Diagrama de Flujo

Continuación.....

A

El **Comité Técnico** podrá autorizar **Gastos de Operación y Supervisión** los cuales en ningún caso podrán ser superiores al tres por ciento del costo total de las acciones u obras de reparación de daños.

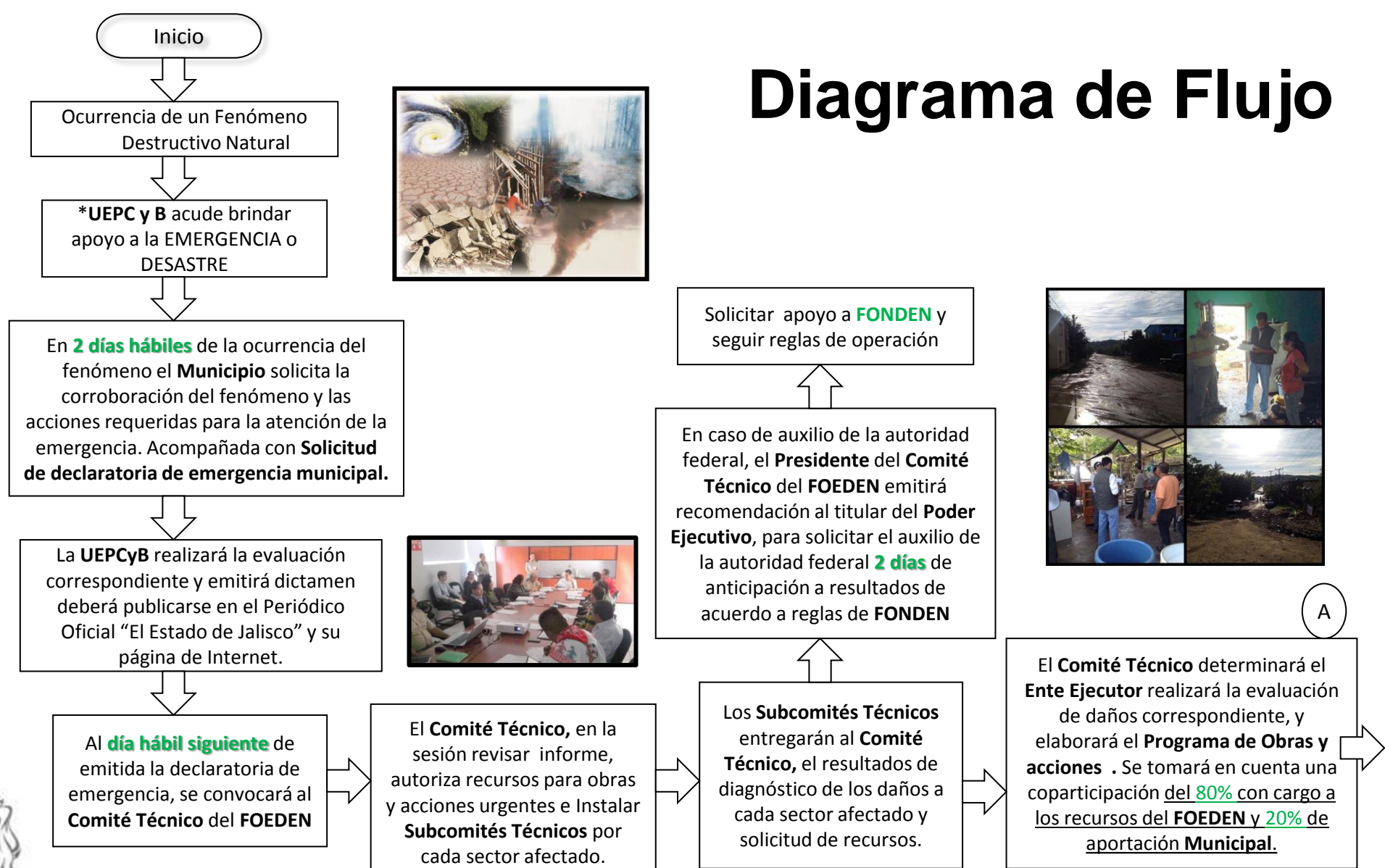
Los **Entes Ejecutores** serán responsables de cumplir con las disposiciones estatales aplicables en materia de adquisiciones, arrendamientos, servicios, obra pública, así como el entero de retenciones y obligaciones fiscales respectivas que deriven de la ejecución del **Programa de Obras y acciones**

El **Comité Técnico** será responsable de verificar que se cumpla el calendario de ejecución del **Programa de Obras y acciones de los Entes Ejecutores**

Los **Entes Ejecutorios** realiza el Cierre del ejercicio financiero de los recursos y coordina con Fiduciaria a fin de dar fiel cumplimiento al plazo establecido en las **Reglas de Operación** para la entrega del Libro Blanco.

Fin

- **UEPC y B** (Unidad de Estatal de Protección Civil y Bomberos)
- **FOEDEN** (Fideicomiso Fondo Estatal de Desastres Naturales)
- **FONDEN** (Fondo de Desastres Naturales)
- **ENTES EJECUTORES:** las Secretarías, Dependencias y Entidades federales, estatales y municipales, que eroguen o ejerzan, administren o instruyan la utilización de los recursos del **FOEDEN**.



Subsecretaría de Desarrollo e Integración Social



Lic. Héctor Cosío Zarate

Director de Participación y Vinculación Social

Dirección: Av. Circunvalación Jorge Álvarez del Castillo # 1078,
Col. Mezquitán Country, Guadalajara.

Teléfono: 3030-1213 Ext. 51083

Correo electrónico: hector.cosio@jalisco.gob.mx



AUTORIDADES ELECTAS MUNICIPALES
— 2015 - 2018 —

Apoyo a Organismos de la Sociedad Civil

Objetivo:



- ✓ Apoyos económicos a OSC para que desarrollen proyectos que atiendan necesidades sociales.

Modalidades:

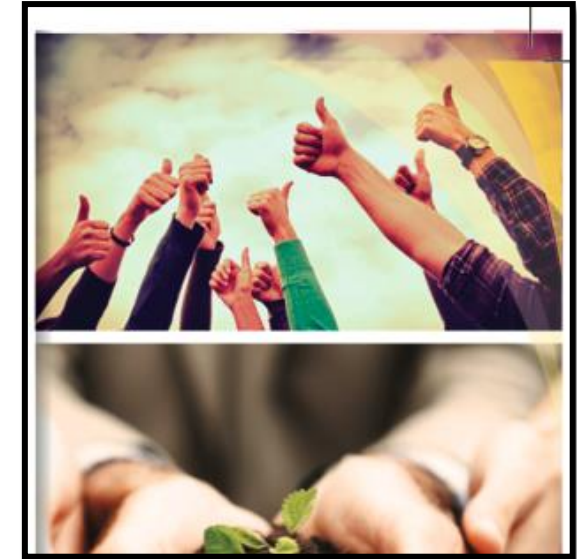
- ✓ Coinversión entre OSC y Estado.
 - 1 - 100,000.00 (10% OSC, 90% Estado).
 - 100,001 - 300,001.00 (80% Estado, 20% OSC)
 - 300,001.00 – 1,5 millones (70% Estado, 30% OSC).
- ✓ Bolsa de apoyo entre instancias gubernamentales.
- ✓ 50,000.00 para proyectos surgidos de contingencia o de manera ex-temporánea



Requisitos

-  Acta Constitutiva de la agrupación que acredite los lazos asociativos y su figura legal.
-  Clave Única (CLUNI) o comprobante de registro ante el IJAS.
-  Formato de solicitud y descripción detallada del proyecto ejecutivo.

Presupuesto Asignado 2015	O'SC Beneficiadas
\$41,600,000.00	189

Contacto en Redes Sociales



Redes Sociales

- > SecretariaDesarrolloIntegracionSocial 
- > @SEDISOCIAL 
- > bienestar.sedis@jalisco.gob.mx 
- > sedis.jalisco.gob.mx 

JALISCO GOBIERNO DEL ESTADO BIENESTAR MERECES ESTAR BIEN Secretaría de Desarrollo e Integración Social

AUTORIDADES ELECTAS MUNICIPALES
— 2015 - 2018 —

Coordinadores Regionales

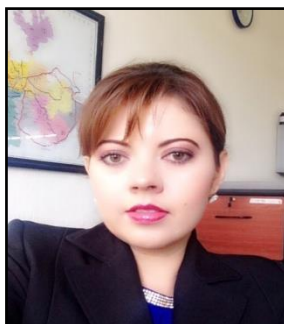

Región 1 Norte
Lic. María de Los Ángeles
Ureña Valdés



Región 2 Altos Norte
Lic. Luis Alberto R. de León
Pérez



Región 3 Altos Sur
Luis Alfonso Martín del Campo
Loza



Región 4 Ciénega
Lic. Efraín Sahagún López



Región 5 Sureste
Lic. Javier Juárez Sánchez



Región 6 Sur
Lic. José Liborio Peña Verde

Coordinadores Regionales



Región 7 Sierra de Amula
Lic. Carlos González Vázquez



Región 8 Costa Sur
Lic. Juan Pablo Meza
Chagollan



Región 9 Costa Norte
Lic. Roberto Quintero Robles
MVZ. Oscar Castellón Romero



Región 10 Valles
Mtro. Felipe Arreola Prado



Región 11 Lagunas
Lic. Imelda Liliana Vargas
Manríquez



Región 12 Interior
Manuel Alejandro Pérez
Becerra

Enlaces Municipales de la Zona Metropolitana de Guadalajara



Guadalajara
Mtro. Natanahel Armando
Cortes Ramos



Tlaquepaque
C. Javier Hernández Gama



Tlajomulco de Zúñiga
C. Alfonso Pineda Meraz



Tonalá
Lic. Eduardo Padilla Rodríguez



Zapopan
C. Edgard Omar Rodríguez
Ascencio



El Salto
Lic. Guillermo Gama Esquivel

Dirección de Área Operativa de Participación Social

Municipio: Guadalajara, Jalisco
Calle: Pavo # 457, Col. Centro
Teléfono: 333-830-1989
Horario de atención: 9:00 a 17:00 hrs.
Responsable oficina: Mtro. Jesús Salvador Ríos Martínez



**DIR. AREA OPERATIVA
MTRO. SALVADOR RIOS MARTINEZ**

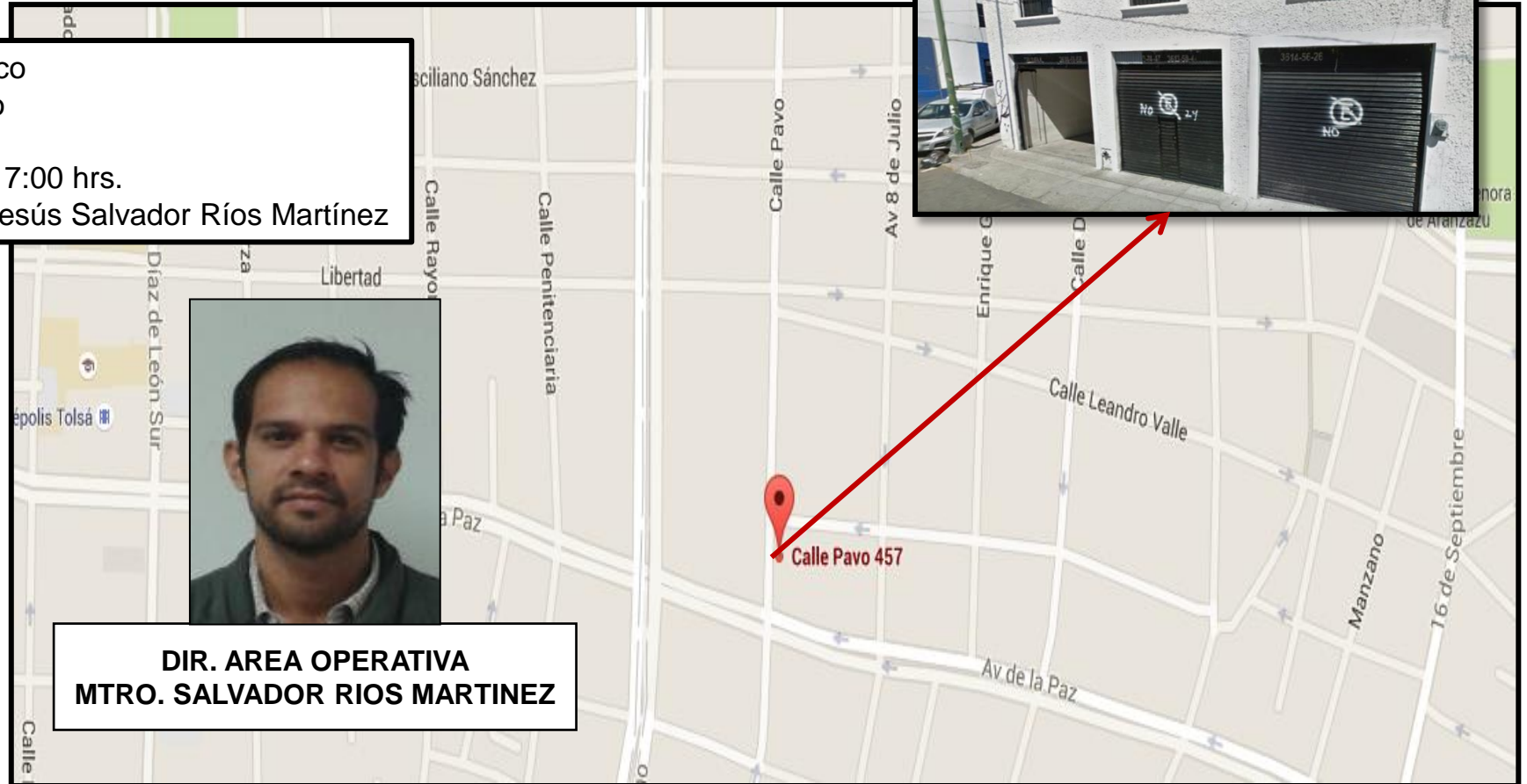
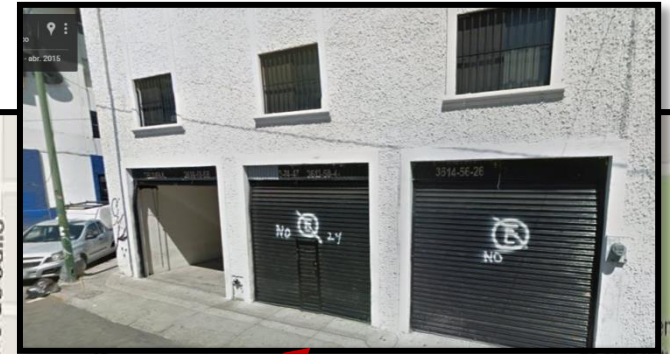

Región 01 Norte

Municipio: Colotlán, Jalisco
Calle: Km.1 Carretera Colotlán – Guadalajara
Teléfono: 437-103-1516
Horario de atención: 9:00 a 17:00 hrs.
Responsable oficina: María de los Ángeles Ureña Valdés

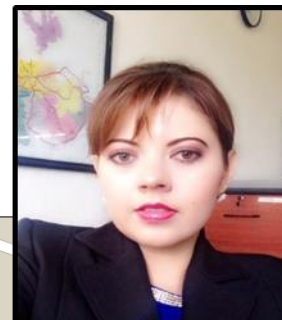

REGIÓN 1 NORTE
LIC. MARÍA DE LOS ÁNGELES UREÑA
VALDÉS

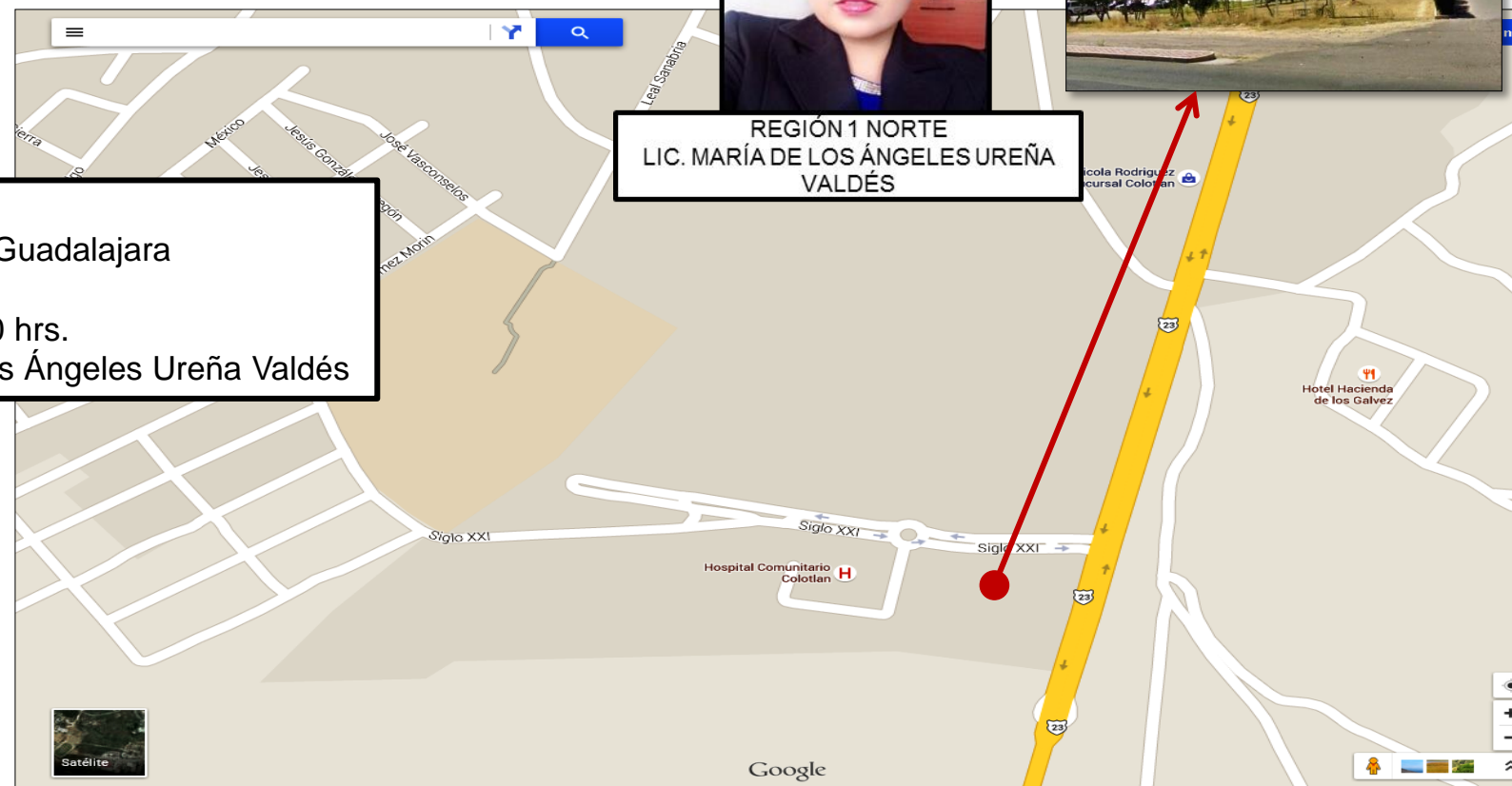

AUTORIDADES ELECTAS MUNICIPALES
- 2015 - 2018 -

Región 02 Altos Norte

Municipio: Lagos de Moreno, Jalisco
Calle: San Modesto # 50, Col. La Palma
Teléfono: 395-100-2669
Horario de atención: 9:00 a 17:00 hrs.
Responsable oficina: Luis Alberto R. de León



REGIÓN 2 ALTOS NORTE
LIC. LUIS ALBERTO R. DE LEÓN
PÉREZ

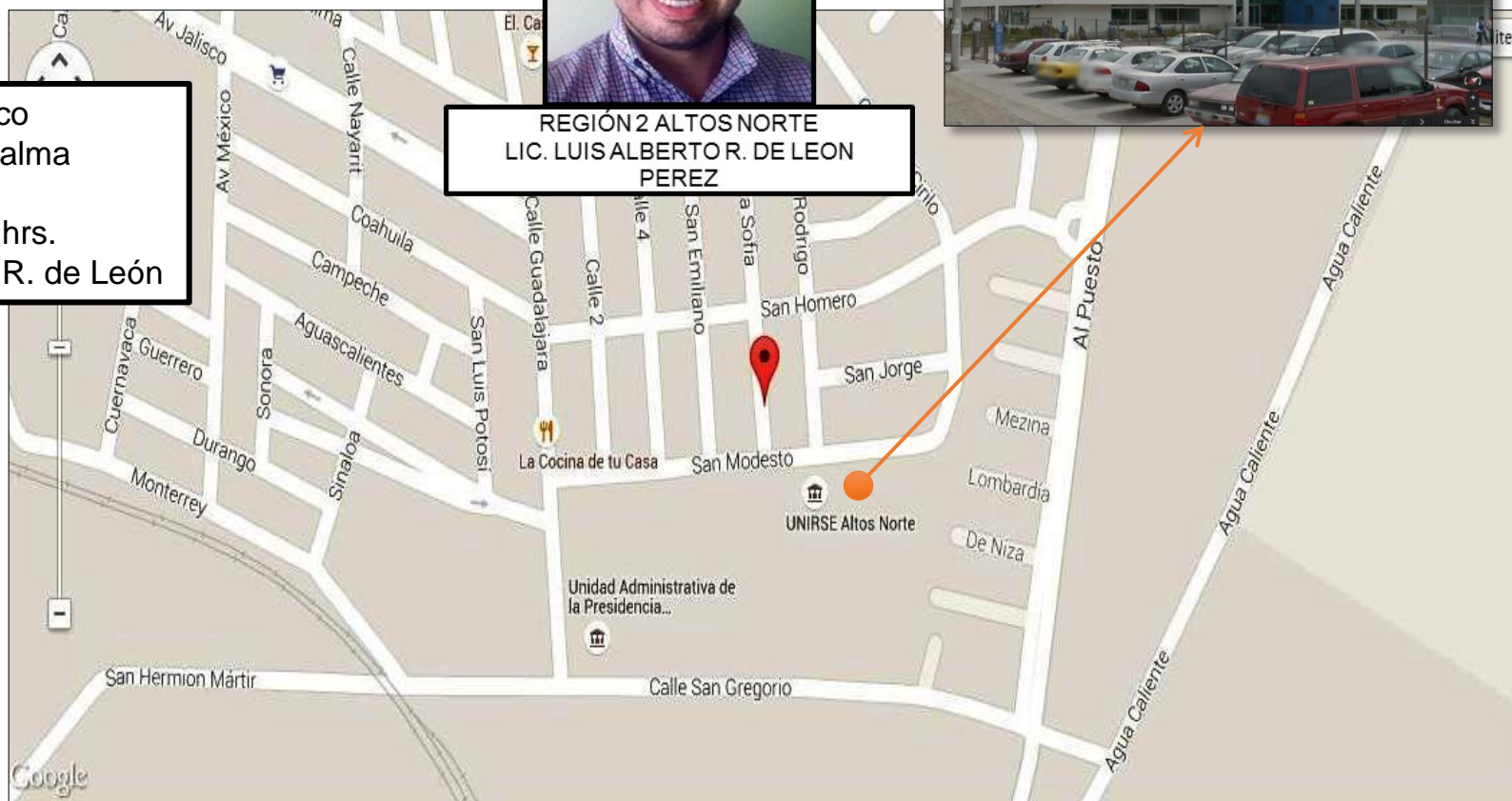

Región 03 Altos Sur

Municipio: Tepatitlán de Morelos, Jalisco
Calle: Progreso # 53 2do. Piso, Col. Centro
Teléfono: 378-706-0949
Horario de atención: 9:00 a 17:00 hrs.
Responsable oficina: Luis Alfonso Martín del Campo Loza



REGIÓN 3 ALTOS SUR
LUIS ALFONSO MARTIN DEL CAMPO
LOZA

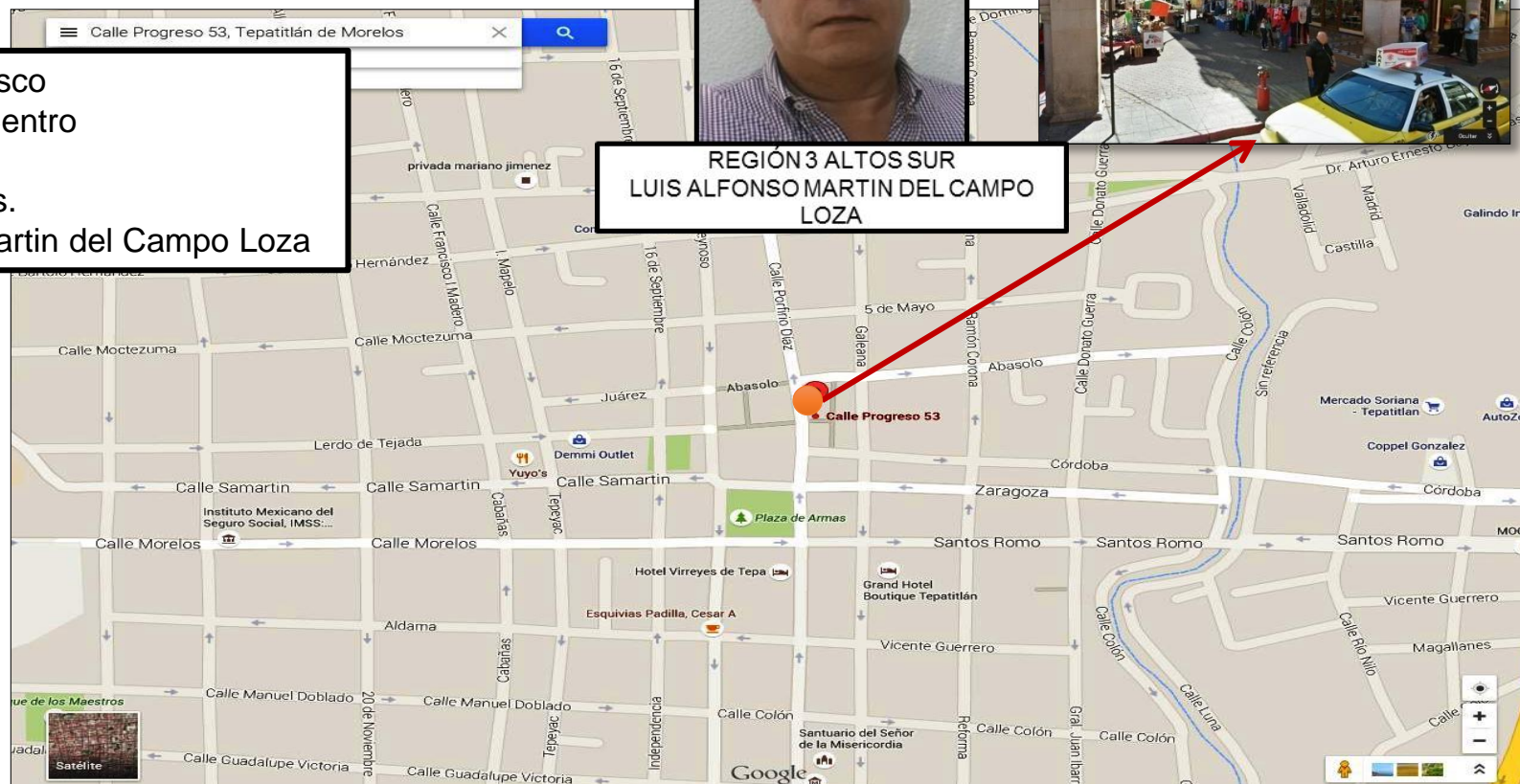

JALISCO
GOBIERNO DEL ESTADO

AUTORIDADES ELECTAS MUNICIPALES
2015 - 2018

Región 04 Cienega

Municipio: Ocotlán, Jalisco
Calle: Carretera Ocotlán – Tototlán Km. 1, Plaza Comercial San Felipe
Teléfono: 331-728-0790 (NEXTEL)
Horario de atención: 9:00 a 17:00 hrs.
Responsable oficina: Efraín Sahagún López

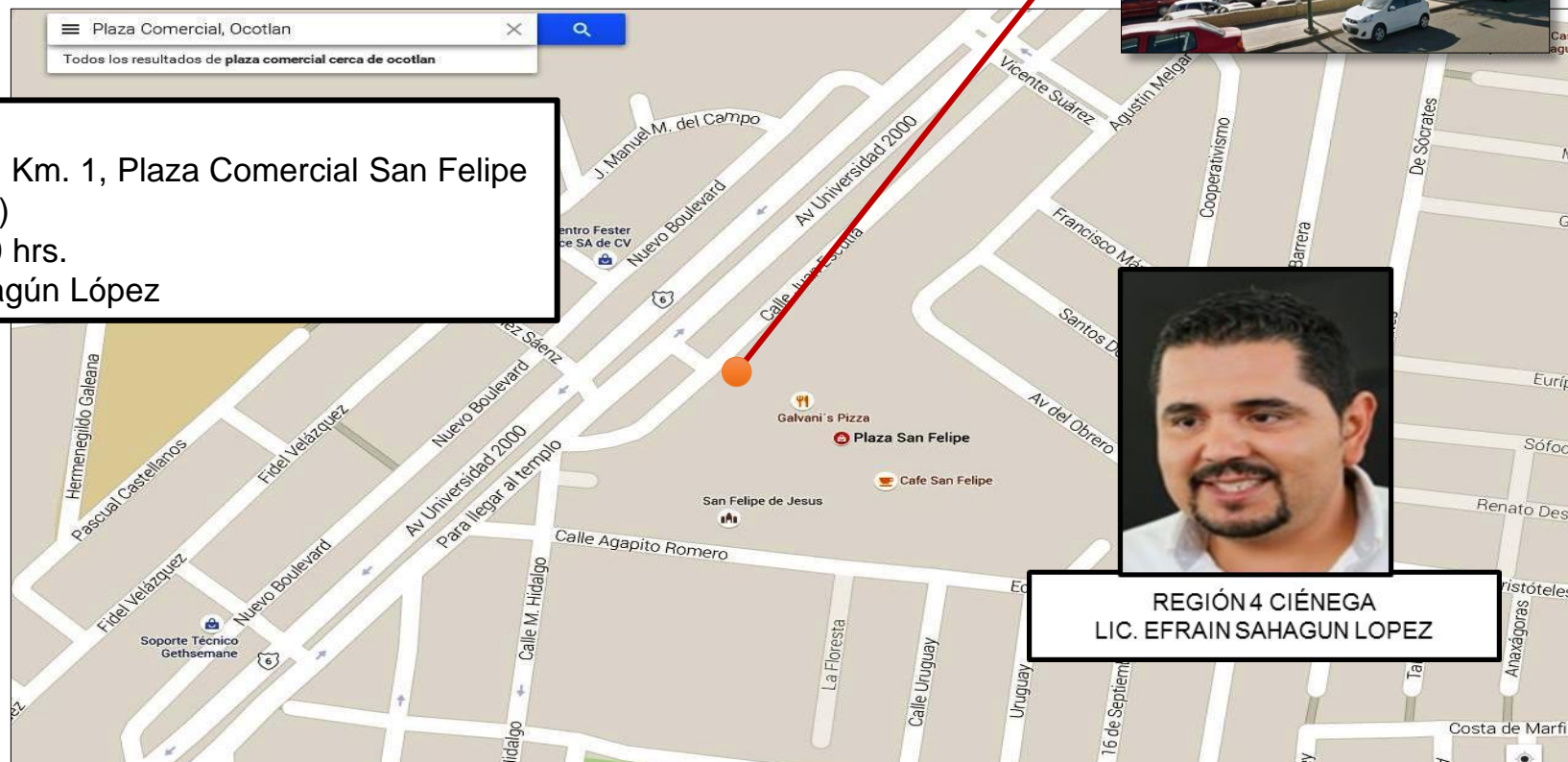

REGIÓN 4 CIÉNEGA
LIC. EFRAIN SAHAGUN LOPEZ

Región 05 Sureste



REGIÓN 5 SURESTE LIC. JAVIER
JUAREZ SANCHEZ



Municipio: Mazamitla, Jalisco
Calle: Javier Mina # 2, Col. Centro
Teléfono: 341-106-5303
Horario de atención: 9:00 a 17:00 hrs.
Responsable oficina: Javier Juárez Sánchez



JALISCO
GOBIERNO DEL ESTADO

AUTORIDADES ELECTAS MUNICIPALES
— 2015 - 2018 —

Región 06 Sur

Municipio: Cd. Guzmán, Jalisco
Calle: 1ero de Mayo # 126, Int. 24, Plaza del Rio, Col. Centro
Teléfono: 341-116-7622
Horario de atención: 9:00 a 17:00 hrs.
Responsable oficina: José Liborio Peña Verde



REGIÓN 6 SUR
LIC. JOSE LIBORIO PEÑA VERDE

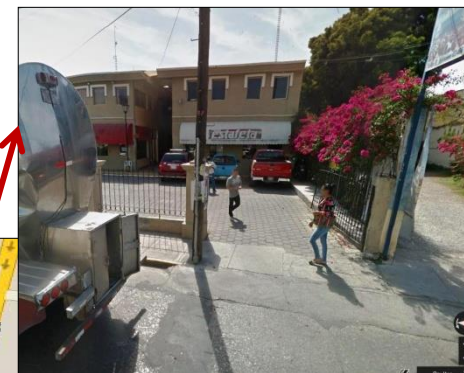

JALISCO
GOBIERNO DEL ESTADO

AUTORIDADES ELECTAS MUNICIPALES
- 2015 - 2018 -

Región 07 Sierra de Amula

Municipio: Autlán de Navarro, Jalisco
Calle: Obregón # 168 Col. Centro
Teléfono: 321-1033 - 449
Horario de atención: 9:00 a 17:00 hrs.
Responsable oficina: Carlos González Vázquez



REGIÓN 7 SIERRA DE AMULA
LIC. CARLOS GONZALEZ VAZQUEZ



Región 08 Costa Sur

Municipio: Casimiro Castillo, Jalisco
Calle: Obregón # 70
Teléfono: 3171-090-276
Horario de atención: 9:00 a 17:00 hrs.
Responsable oficina: Juan Pablo Meza Chagollán



REGIÓN 8 COSTA SUR
LIC. JUAN PABLO MEZA CHAGOLLÁN

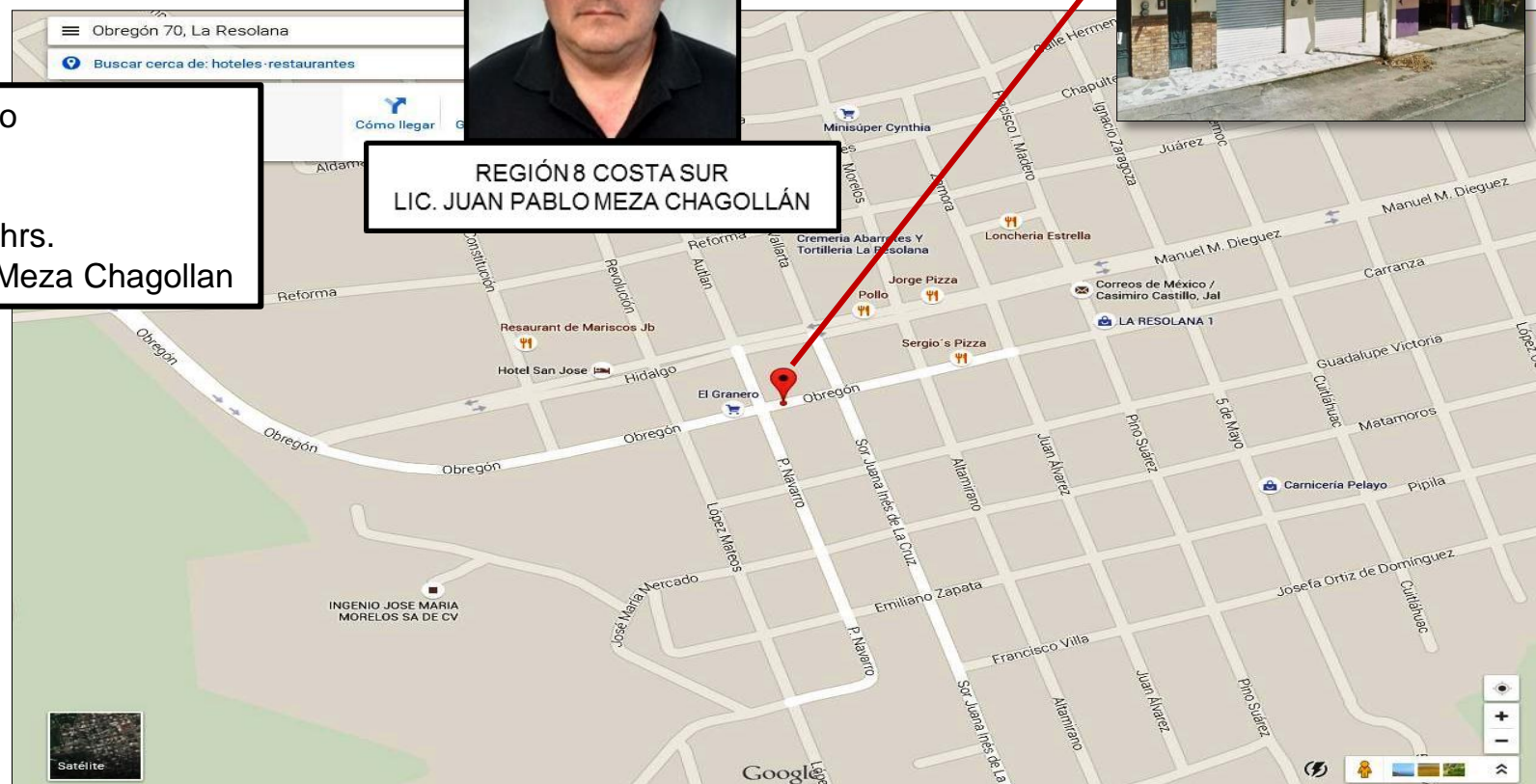

JALISCO
GOBIERNO DEL ESTADO

AUTORIDADES ELECTAS MUNICIPALES
2015 - 2018

Región 09 Costa Norte

Municipio: Mascota, Jalisco
Calle: Aquiles Serdán # 2 "A", Col. Centro
Teléfono: 388-105-6352
Horario de atención: 9:00 a 17:00 hrs.
Responsable oficina: Roberto Quintero Robles

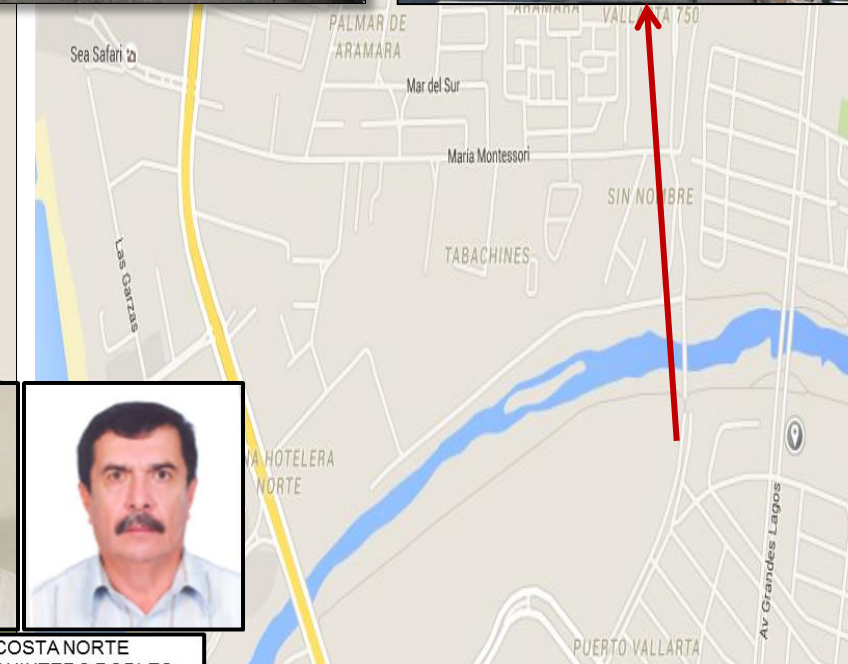
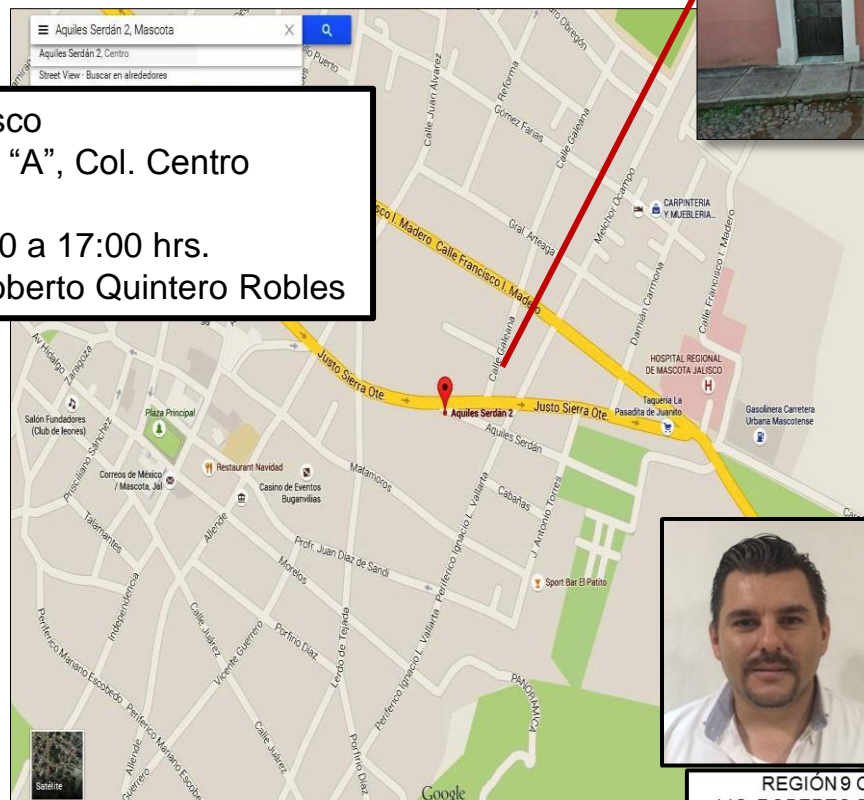

REGIÓN 9 COSTA NORTE
LIC. ROBERTO QUINTERO ROBLES
MVZ. OSCAR CASTILLÓN ROMERO



JALISCO
GOBIERNO DEL ESTADO

AUTORIDADES ELECTAS MUNICIPALES
— 2015 - 2018 —

Región 10 Valles

Municipio: Ameca, Jalisco
Calle: Juárez # 72, Col. Centro
Teléfono: 333-148-6840
Horario de atención: 9:00 a 17:00 hrs.
Responsable oficina: Felipe de Jesús Arreola



REGIÓN 10 VALLES
MTRO. FELIPE ARREOLA PRADO



JALISCO
GOBIERNO DEL ESTADO

AUTORIDADES ELECTAS MUNICIPALES
2015 - 2018

Región 11 Lagunas



REGIÓN 11 LAGUNAS
LIC. IMELDA LILIANA VARGAS
MANRIQUEZ

Municipio: Sayula, Jalisco
Calle: Ávila Camacho s/n, Edificio Celso Vizcaíno
Teléfono: 341-108-0429
Horario de atención: 9:00 a 17:00 hrs.
Responsable oficina: Imelda Liliana Vargas Manríquez

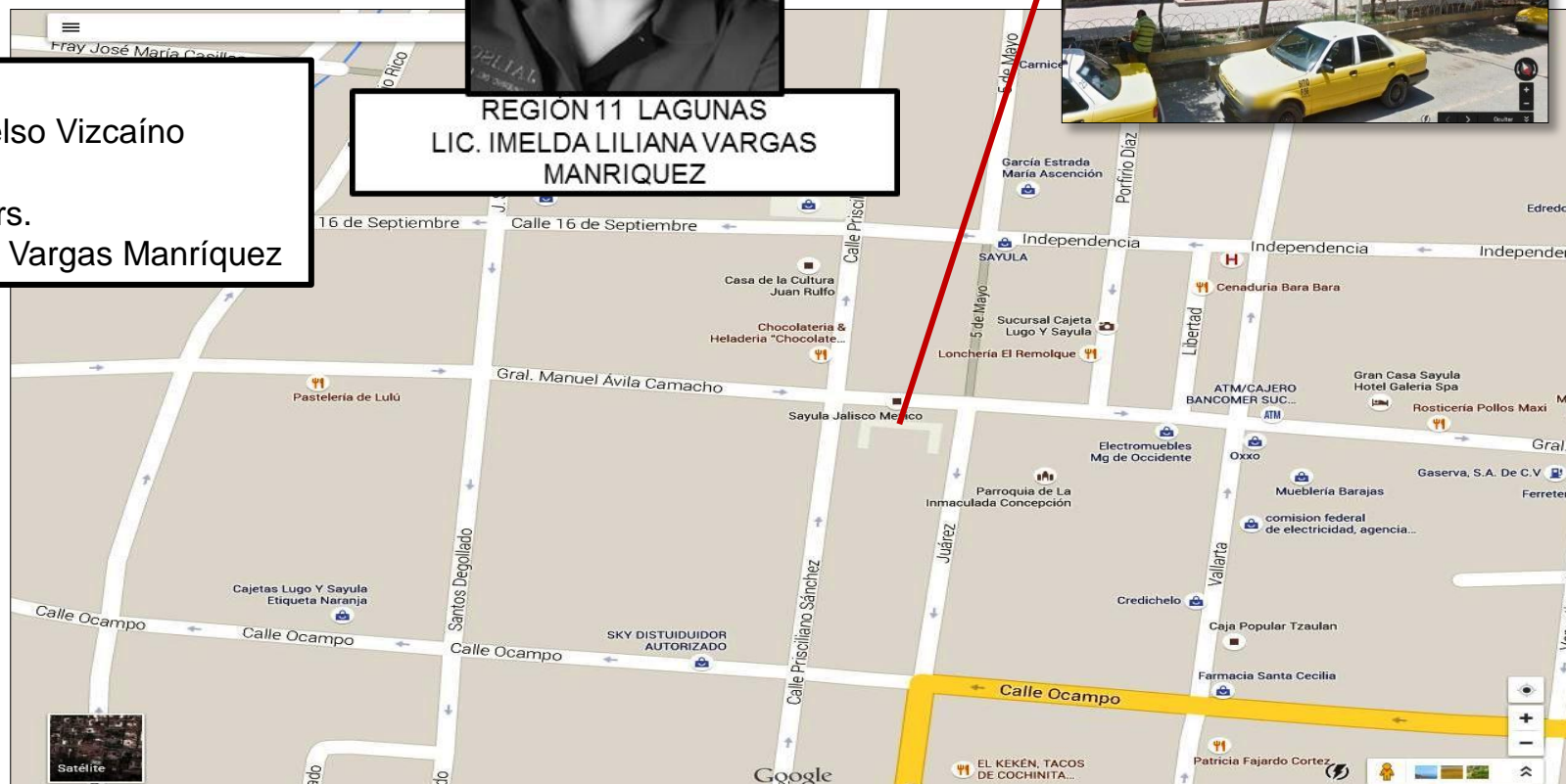

JALISCO
GOBIERNO DEL ESTADO

AUTORIDADES ELECTAS MUNICIPALES
- 2015 - 2018 -

Directorio de Regionales

Región	Coordinador	Teléfono	Ext.	Correo electrónico	Ubicación
1 Norte	María de los Ángeles Ureña Valdés	437-10-31-516	51954 y 51955	gely.valdes@gmail.com	Colotlan Km.1 Carretera Gdl, Colotlan, Edificio Unirse, C.P. 46200, Colotlan Jal. 51953 499-99-21-470
2 Altos Norte	Luis Alberto R de León Pérez	395-100-2669	52775	luisalberto.rdeleon@gmail.com	San Modesto # 50, Col. La Palma, Edificio Unirse, C.P. 47470, Lagos De Moreno, Jal 52775 474-74-127-75
3 Altos Sur	Luis Alfonso Martín del Campo Loza	378-70-60-949	59804 y 59805	luis_alfonso19@yahoo.com	PROGRESO #53 2do. Piso Centro, C.P. 47600 Tepatitlan Jal.
4 Ciénega	Efraín Sahagún López	331-72-80-790 NEXTEL	55922 y 55915	trillas77@hotmail.com	Carretera Ocotlán - Tototlán, Km 1, Plaza Comercial San Felipe, C.P. 47820, Ocotlán, Jal
5 Sureste	Javier Juárez Sánchez (Encargado)	3411065303		javierjs29@hotmail.com	Javier Mina # 2 Centro C.P. 49500 Mazamitla No Existia Anteriormente,
6 Sur	José Liborio Peña Verde	341-11-67-622	59816	libopeve_14@hotmail.com	Primero De Mayo # 126, Int. 24, Plaza Del Río, Col. Centro, C.P. 49000, Cd Guzman Jal.5981 6341-41-28-508
7 Sierra de Amula	Carlos González Vázquez	321-103-3449	59821	carlosgv18hotmail.com	Obregon#168 Centro Antes Dif Mpal, C.P. 48900, Autlan,jal

Directorio de Regionales

Región	Coordinador	Teléfono	Ext.	Correo electrónico	Ubicación
8 Costa Sur	Juan Pablo Meza Chagollán (Encargado)	3171090276	59824	pablo.meza@hotmail.es	Obregon # 70 Colonia Centro Casimiro Castillo Jal.
9 Costa-Sierra Occidental	Roberto Quintero Robles	388-10-56-352	59833	rqrmascota@hotmail.com	Aquiles Serdán # 2 "A", Col. Centro, C.P. 46900, Mascota Jal. 59833 388-38-61- 335
	Oscar Castellón Romero (Sub-Coordinador de la región 9)	322-13-37-324	51815	oscarcastillon_5@hotmail.com	Av. Grandes Lagos# 236 Col. Fluvial Vallarta, C.P. 48312, Pto. Vallarta, Jal 51815
10 Valles	Felipe de Jesús Arreola Prado	3331486840	59836 y 59837	chocolatepionero@yahoo.com	Juarez # 72 Col. Centro,c.P. 46600, Ameca Jal
11 lagunas	Imelda Liliana Vargas Manríquez	341-108-04-29 371- 418-13-60	59812	imelda_7@yahoo.com	Avila Camacho S/N Edificio Celso Vizcaino Sayula Jal.
12 Centro	Manuel Alejandro Pérez Becerra	3310973644		manneperez10@hotmail.com	Pavo 457 Esquina Nueva Galicia Colonia Centro Guadalajara Jalisco

Directorio de Enlaces Municipales

ENLACES MUNICIPALES ZMG					
Región	Coordinador	Teléfono	Ext.	Correo electrónico	Ubicación
El Salto	Guillermo Gama Esquivel	3312652644		guillermo.gama.e@hotmail.com	Pavo # 457 Col. Centro Guadalajara Jal
Guadalajara	Natanahel Armando Cortes Ramos	3314317090	51004	nacr10@yahoo.com	Circ. Álvarez del Castillo Esquina Plan De San Luis Guadalajara
Tlaquepaque	Javier Hernández Gama	3315368159		jhernandez-sdis@hotmail.com	Pila Seca Tlaquepaque
Tlajomulco	Alfonso Pineda Meras	3312277831		pineda.gap@hotmail.com	Andador Centenario 37 Tlajomulco De Zúñiga
Tonalá	Eduardo Padilla Rodríguez	3312255101		edoardo_padilla_rod13@hotmail.com	Wall Mart Loma Dorada Tonalá
Zapopan	Edgard Omar Rodríguez Ascencio	3310937765		edgar.o.rodriquez@hotmail.com	Circ. Álvarez Del Castillo Esquina Plan De San Luis Guadalajara
Dirección Operativa	Jesús Salvador Ríos Martínez	3338301989	52647	jesarin_80@yahoo.com.mx	Pavo # 457 Col. Centro Guadalajara Jal.

Regionalización



REGIONALIZACIÓN 1998



REGIONALIZACIÓN 2015

REGIONALIZACIÓN DEL
ESTADO DE JALISCO 2014

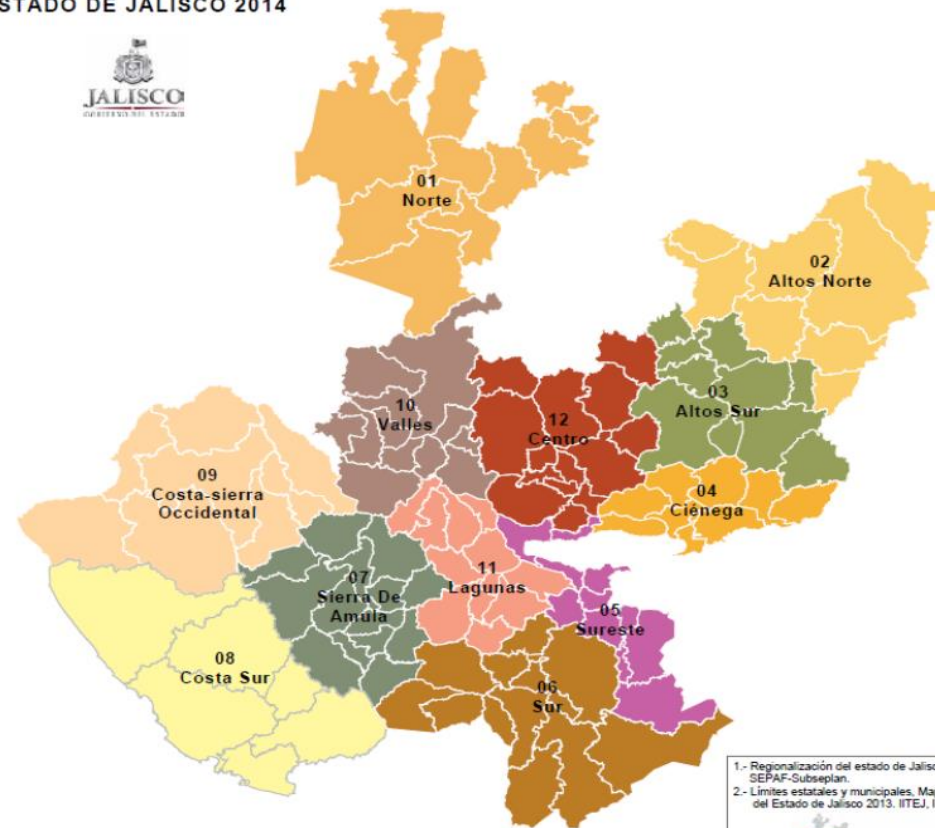

1.- Regionalización del estado de Jalisco 2014
SEPAR-Subseplan.
2.- Límites estatales y municipales. Mapa general
del Estado de Jalisco 2013. ITEJ, INEGI.



INSTITUTO NACIONAL
DE ESTADÍSTICA Y
GEOGRAFÍA

AUTORIDADES ELECTAS MUNICIPALES
— 2015 - 2018 —

Regionalización Jalisco 2015

No. Región	Región	Municipio	Nodos
01	Norte	Bolaños	
01	Norte	Colotlan	CABECERA REGIONAL
01	Norte	Chimaltitán	
01	Norte	Huejúcar	
01	Norte	Huejuquilla el Alto	x
01	Norte	Mezquitic	
01	Norte	San Martín de Bolaños	
01	Norte	Santa María de los Ángeles	
01	Norte	Totatiche	
01	Norte	Villa Guerrero	

No. Región	Región	Municipio	Nodos
02	Altos Norte	Encarnación de Díaz	X
02	Altos Norte	Lagos de Moreno	CABECERA REGIONAL
02	Altos Norte	Ojuelos de Jalisco	
02	Altos Norte	San Diego de Alejandría	
02	Altos Norte	San Juan de los Lagos	X
02	Altos Norte	Teocaltiche	
02	Altos Norte	Unión de San Antonio	
02	Altos Norte	Villa Hidalgo	

No. Región	Región	Municipio	Nodos
03	Altos Sur	Acatic	
03	Altos Sur	Arandas	X
03	Altos Sur	Jalostotitlán	
03	Altos Sur	Jesús María	
03	Altos Sur	Mexticacán	
03	Altos Sur	San Julián	
03	Altos Sur	San Miguel el Alto	x
03	Altos Sur	Tepatitlán de Morelos	CABECERA REGIONAL
03	Altos Sur	Valle de Guadalupe	
03	Altos Sur	Cañadas de Obregón	
03	Altos Sur	Yahualica de González Gallo	
03	Altos Sur	San Ignacio Cerro Gordo	

No. Región	Región	Municipio	Nodos
04	Ciénega	Atotonilco el Alto	X
04	Ciénega	Ayotlán	
04	Ciénega	La Barca	X
04	Ciénega	Degollado	
04	Ciénega	Jamay	
04	Ciénega	Ocotlán	CABECERA REGIONAL
04	Ciénega	Poncitlán	
04	Ciénega	Tototlán	
04	Ciénega	Zapotlán del Rey	



JALISCO
GOBIERNO DEL ESTADO

AUTORIDADES ELECTAS MUNICIPALES
— 2015 - 2018 —

Regionalización Jalisco 2015

No. Región	Región	Municipio	Nodos	Región perteneciente anteriormente
05	Sureste	Concepción de Buenos Aires		
05	Sureste	Chapala	X	04 Cienega
05	Sureste	Jocotepec	X	04 Cienega
05	Sureste	Santa María del Oro		
05	Sureste	La Manzanilla de la Paz		
05	Sureste	Mazamitla	X	CABECERA REGIONAL
05	Sureste	Quitupan		
05	Sureste	Tizapán el Alto		04 Cienega
05	Sureste	Tuxcueca		04 Cienega
05	Sureste	Valle de Juárez		

No. Región	Región	Municipio	Nodos	Región perteneciente anteriormente
06	Sur	Zapotlán el Grande		CABECERA REGIONAL
06	Sur	Jilotlán de los Dolores		05 Sureste
06	Sur	Pihuamo		05 Sureste
06	Sur	Gómez Farías		
06	Sur	Tamazula de Gordiano	X	05 Sureste
06	Sur	Tecalitlán		05 Sureste
06	Sur	Tolimán		
06	Sur	Tonila		
06	Sur	Tuxpan	X	
06	Sur	San Gabriel		
06	Sur	Zapotitlic		
06	Sur	Zapotitlán de Vadillo		

No. Región	Región	Municipio	Nodos	Región perteneciente anteriormente
07	Sierra de Amula	Atengo		
07	Sierra de Amula	Autlán de Navarro		CABECERA REGIONAL
07	Sierra de Amula	Ayutla		10 Occidental
07	Sierra de Amula	Cuautla		10 Occidental
07	Sierra de Amula	Chiquilistlán		
07	Sierra de Amula	Ejutla		
07	Sierra de Amula	El Grullo	X	
07	Sierra de Amula	Juchitlán		
07	Sierra de Amula	El Limón		
07	Sierra de Amula	Tecolotlán	X	
07	Sierra de Amula	Tenamaxtlán		
07	Sierra de Amula	Tonaya		
07	Sierra de Amula	Tuxcacuesco		
07	Sierra de Amula	Unión de Tula		

No. Región	Región	Municipio	Nodos	Región perteneciente anteriormente
08	Costa Sur	Casimiro Castillo		CABECERA REGIONAL
08	Costa Sur	Cihuatlán	X	
08	Costa Sur	Cuautiltán de García Barragán		
08	Costa Sur	La Huerta		
08	Costa Sur	Villa Purificación		
08	Costa Sur	Tomatlán	X	09 Costa Norte



JALISCO
GOBIERNO DEL ESTADO

AUTORIDADES ELECTAS MUNICIPALES
— 2015 - 2018 —

Regionalización Jalisco 2015

No. Región	Región	Municipio	Nodos	Región perteneciente anteriormente
09	Costa-Sierra Occidental	Atenguillo		10 Occidental
09	Costa-Sierra Occidental	Cabo Corrientes		
09	Costa-Sierra Occidental	Guachinango		10 Occidental
09	Costa-Sierra Occidental	Mascota	X	10 Occidental
09	Costa-Sierra Occidental	Mixtlán		10 Occidental
09	Costa-Sierra Occidental	Puerto Vallarta	CABECERA REGIONAL	09 Costa Norte
09	Costa-Sierra Occidental	San Sebastián del Oeste		10 Occidental
09	Costa-Sierra Occidental	Talpa de Allende	X	10 Occidental

No. Región	Región	Municipio	Nodos	Región perteneciente anteriormente
11	Lagunas	Acatlán de Juárez		12 Centro
11	Lagunas	Amacueca		06 sur
11	Lagunas	Atemajac de Brizuela		06 Sur
11	Lagunas	Atoyac		06 Sur
11	Lagunas	Cocula	X	11 Valles
11	Lagunas	San Martín Hidalgo		
11	Lagunas	Sayula	CABECERA REGIONAL	06 Sur
11	Lagunas	Tapalpa		06 Sur
11	Lagunas	Techaluta de Montenegro		06 Sur
11	Lagunas	Teocuitatlán de Corona		06 Sur
11	Lagunas	Villa Corona		12 Centro
11	Lagunas	Zacoalco de Torres	X	06 Sur

No. Región	Región	Municipio	Nodos	Región perteneciente anteriormente
10	Valles	Ahualulco de Mercado		11 Valles
10	Valles	Amatitán		11 Valles
10	Valles	Ameca	CABECERA REGIONAL	11 Valles
10	Valles	San Juanito de Escobedo		11 Valles
10	Valles	El Arenal		11 Valles
10	Valles	Etzatlán		11 Valles
10	Valles	Hostotipaquillo		11 Valles
10	Valles	Magdalena		11 Valles
10	Valles	San Marcos		11 Valles
10	Valles	Tala	X	11 Valles
10	Valles	Tequila	X	11 Valles
10	Valles	Teuchitlán		11 Valles

No. Región	Región	Municipio
12	Centro	Cuquío
12	ZMG	Guadalajara
12	Centro	Ixtlahuacán de los Membrillos
12	Centro	Ixtlahuacán del Río
12	Centro	Juanacatlán
12	ZMG	El Salto
12	Centro	San Cristóbal de la Barranca
12	ZMG	Tlajomulco de Zúñiga
12	ZMG	Tlaquepaque
12	ZMG	Tonalá
12	ZMG	Zapopan
12	Centro	Zapotlanejo



JALISCO
GOBIERNO DEL ESTADO

AUTORIDADES ELECTAS MUNICIPALES
— 2015 - 2018 —