



PRESUPUESTO DE EGRESOS 2017

ORGANISMO: ESCUELA DE CONSERVACIÓN Y RESTAURACIÓN DE OCCIDENTE

DENOMINACIÓN	ESTATAL	FEDERAL	INGRESOS PROPIOS	REMANENTES	TOTAL
				EJERCICIO 2016	
TOTAL CAPÍTULO 1000 Servicios Personales	4,457,222	5,398,822	592,243	1,745,723	12,194,011
TOTAL CAPÍTULO 2000 Materiales y Suministros	115,605	-	260,360	358,677	734,642
TOTAL CAPÍTULO 3000 Servicios Generales	825,995	-	390,879.84	138,063.36	1,354,938
TOTAL CAPÍTULO 4000 Transferencias, Asignaciones, Subsidios y Otras Ayudas	-	-	52,317	683	53,000
TOTAL CAPÍTULO 5000 Bienes Muebles, Inmuebles e Intangibles	-	-	4,200	-	4,200
SUMAS	5,398,822	5,398,822	1,300,000	2,243,147	14,340,791



PRESUPUESTO DE INGRESOS 2017
ESCUELA DE CONSERVACIÓN Y RESTAURACIÓN DE OCCIDENTE
RESUMEN, SEGÚN ORIGEN DEL RECURSO

ORIGEN DEL INGRESO	SUBTOTAL
RECURSOS ESTATAL	5,398,822.00
RECURSOS FEDERAL	5,398,822.00
INGRESOS PROPIOS	1,300,000.20
REMANENTE LÍQUIDO DEL EJERCICIO 2016	2,243,147.10
TOTAL	14,340,791.30

[Handwritten signature]

[Handwritten signature]

[Handwritten signature]

PRESUPUESTO DE EGRESOS 2016

Organismo: ESCUELA DE CONSERVACIÓN Y RESTAURACIÓN DE OCCIDENTE

PRIORIDADES DE GASTO, SEGÚN COMPONENTE Y ACTIVIDAD

COMPONENTE	PRIORIDAD	ACTIVIDAD	PRESUPUESTO
1 Demanda de educación superior en materia de conservación, restauración, estudio y divulgación del patrimonio cultural atendida	1	Formación y capacitación docente	
	2	Actividades de evaluación docente Realizados	
SUBTOTAL COMPONENTE 1			10,038,554
2 Proyectos de restauración e investigación de bienes culturales muebles desarrollados	1	Eventos académicos en materia de Conservación y Restauración del Patrimonio cultural realizados	
SUBTOTAL COMPONENTE 2			3,585,198
3 Inserción laboral de egresados	1	Convenios de Colaboración interinstitucional en programas de servicio social y prácticas voluntarias en beneficio de alumnos y egresados de la Licenciatura celebrados	
	2	Alumnos en programas Internacionales	
SUBTOTAL COMPONENTE 3			717,040
TOTAL			14,340,791



PRESUPUESTO DE EGRESOS 2017
ORGANISMO: ESCUELA DE CONSERVACIÓN Y RESTAURACIÓN DE OCCIDENTE
CLASIFICACIÓN POR OBJETO DEL GASTO, SEGÚN ORIGEN DEL RECURSO

PARTIDA	DENOMINACIÓN	ESTATAL	FEDERAL	INGRESOS PROPIOS	REMANENTES EJERCICIO 2016	TOTAL
Capítulo 1000 (Servicios Personales)						
1131	Sueldo base					
1221	Salarios al Personal Eventual	2,207,910	4,185,249	-	1,273,885	7,667,044
1311	Prima quinquenal por años de servicios efectivos prestados			40,000		40,000
1321	Prima vacacional y dominical	78,000		15,874	7,937	101,811
1322	Aguinaldo			81,757	27,252	109,010
1411	Cuotas al IMSS por enfermedades y maternidad		817,573		272,524	1,090,097
1421	Cuotas para la vivienda		396,000	43,816	39,983	479,799
1431	Cuotas a Pensiones	216,000		10,932	992	227,925
1432	Cuotas para el Sistema de Ahorro para el Retiro (SAR)	1,092,000		237,563		1,329,563
1611	Impacto al salario en el transcurso del año	144,960		6,408	583	151,950
1712	Ayuda para despensa			151,381	30,276	181,657
1713	Ayuda para pasajes	336,000		4,512		340,512
1715	Estímulo por el día del servidor público	181,633				181,633
	TOTAL CAPITULO 1000 Servicios Personales	200,719			92,291	293,010
Capítulo 2000 (Materiales y Suministros)						
	TOTAL CAPITULO 2000 Materiales y Suministros	4,457,222	5,398,822	592,243	1,745,723	12,194,011
2111	Materiales, útiles y equipos menores de oficina			11,459	41,784	69,511
2121	Materiales y útiles de impresión y reproducción	16,268		5,500	7,375	12,875
2151	Material impreso e inf digital					
2141	Materiales, útiles y equipos menores de tecnologías de la información y comunicaciones					
2161	Material de limpieza	27,000		14,247	-	41,247
2171	Materiales y útiles de enseñanza	16,268		11,832	2,817	30,917
2181	Materiales para el registro e identificación de bienes y personas	27,687		17,890	52,520	98,097
2212	Productos alimenticios para personas derivado de la prestación de servicios públicos en unidades de salud, educativas, de readaptación social y otras				3,500	3,500
2214	Productos alimenticios para el personal en las instalaciones de las dependencias y entidades					
2231	Utensilios para el servicio de alimentación			22,450	3,022	25,472
2321	Insumos textiles			20,851	6,369	27,220
2331	Productos de papel, cartón e impresos				5,859	5,859
2341	combustibles, lubricantes, aditivos, carbon y sus derivados			1,072	-	1,072
2361	Productos metálicos y a base de minerales no metálicos adquiridos como materia prima					
2371	Productos de cuero, piel plásticos y hule adquiridos como materia prima				1,236	1,236
2391	Otros productos de materia prima			10,659	90	10,749
2411	Productos minerales no metálicos					
2412	Otros prod. De materia prima			2,900	3,954	6,854
2421	Cemento y productos de concreto					
2431	Cal, yeso y productos de yeso					
2441	Madera y productos de madera				1,368	1,368
2451	Vidrio y productos de vidrio			3,453	42,500	45,953
2461	Material eléctrico y electrónico			2,436	7,652	10,088
2471	Artículos metálicos para la construcción			17,225	11,906	29,131
2481	Materiales complementarios			2,730	500	3,230
2491	Otros materiales y artículos de construcción y reparación			7,500	36,600	44,100
2511	productos químicos básicos			2,048	3,063	5,111
2521	Fertilizantes, pesticidas y otros agroquímicos	10,383		6,608	28,475	45,466
2531	Medicinas y productos farmacéuticos				2,861	2,861
2541	Materiales, accesorios y suministros médicos			977	2,398	3,375
2551	Materiales, accesorios y suministros de laboratorio			8,704	6,969	15,673
2561	Fibras sintéticas, hules, plásticos y derivados			14,151	14,612	28,763
2591	Otros productos químicos				1,656	1,656
2611	Combustibles, lubricantes y aditivos para vehículos terrestres	18,000			2,601	2,601
2612	Combustibles, lubricantes y aditivos para vehículos destinados a servicios administrativos					18,000
2614	Combustibles, lubricantes y aditivos para maquinaria, equipo de			13,500	4,500	18,000
2711	Vestuarios y uniformes					
2721	Rendidas de seguridad y protección personal			1,001	10,174	11,175
2811	Herramientas menores			7,400	5,546	12,946
2921	Refacciones y accesorios menores de edificios			22,466	22,624	45,089
2931	Refacciones y accesorios menores de mobiliario y equipo de administración			3,500	2,500	2,500
2941	Refacciones y accesorios menores de equipo de cómputo y tecnologías de la información				1,960	5,460
2951	Refacciones y accesorios menores de equipo e instrumental médico y de laboratorio			3,250	1,000	4,250
2961	Refacciones y accesorios menores de equipo de transporte				4,136	4,136
2981	Refacciones y accesorios menores de maquinaria y otros equipos			17,754	13,000	30,754
2991	Refacciones y accesorios menores otros bienes muebles			6,800	1,550	8,350
	TOTAL CAPITULO 2000 Materiales y Suministros	115,605		260,366	358,677	734,642
Capítulo 3000 (Servicios Generales)						
3111	Servicio de energía eléctrica			18,000	5,719	72,000
3121	Gas	48,281				5,000
3131	Servicio de agua potable	2,500			2,500	57,600
3141	Telefonía tradicional	16,800		33,225	7,575	42,000
3171	Servicios de acceso de internet, redes y procesamiento de información	34,800		6,000	1,200	6,000
3181	Servicio postal	3,600		2,000	400	13,700
3192	Servicios integrales de infraestructura de cómputo			13,700		20,683
3271	Patentes, regalías y otros			20,683		4,000
3311	Servicios legales, de contabilidad, auditoría y relacionados				4,000	4,000
3331	servicios de consultoría administrativa, procesos, técnica y tecnologías de la información	41,000		4,000	-	45,000
3342	Capacitación especializada	20,000				20,000
3361	Servicios de apoyo administrativo	58,820		2,700		61,520
3362	Servicio de impresión de documentos y papelería oficial					
3363	Servicios de impresión de material informativo derivado de la operación y administración				3,500	3,500
3381	Servicios de vigilancia					
3391	Servicios profesionales, científicos y técnicos integrales	105,600		65,000	12,400	183,000
3411	Servicios financieros y bancarios	13,000		4,500	-	17,500
3451	Seguro de bienes patrimoniales	9,950		8,667	2,195	20,812
3461	Almacenaje, embalaje y embase	41,000		9,000	-	50,000
3471	Fletes y maniobras			700	300	1,000
3512	Mantenimiento y conservación menor de inmuebles para la prestación de servicios públicos			1,000	1,000	2,000
3521	Instalación, reparación y mantenimiento de mobiliario y equipo de administración	104,675				104,675
3531	Instalación, reparación y mantenimiento de equipo de cómputo y tecnologías de la información					
3541	Instalación, reparación y mantenimiento de equipo e instrumental médico y de laboratorio	66,000		18,000		84,000
	TOTAL CAPITULO 3000 Servicios Generales	14,000			14,000	28,000



PRESUPUESTO DE EGRESOS 2017
ORGANISMO: ESCUELA DE CONSERVACIÓN Y RESTAURACIÓN DE OCCIDENTE
CLASIFICACIÓN POR OBJETO DEL GASTO, SEGÚN ORIGEN DEL RECURSO

PARTIDA	DENOMINACIÓN	ESTATAL	FEDERAL	INGRESOS PROPIOS	REMANENTES	TOTAL
					EJERCICIO 2016	
3551	Reparación y mantenimiento de equipo de transporte					
3571	Reparación y mantenimiento de maquinaria y otros equipos	10,000				10,000
3581	Servicios de limpieza y manejo de desechos			20,000	7,000	27,000
3591	Servicios de jardinería y fumigación	17,514				17,514
3811	Difusión por radio, televisión y otros medios de mensajes sobre programas y actividades gubernamentales	5,000			28,806	33,806
3821	Difusión por radio, televisión y otros medios de mensajes comerciales para promover la venta de bienes o servicios	5,200		100		5,300
3831	Servicios de creatividad, reproducción y producción de publicidad, excepto internet					
3861	Servicio de creación y difusión de contenido exclusivamente a través de internet	9,955				9,955
3711	Pasajes aéreos nacionales	4,300				4,300
3712	Pasajes aéreos internacionales	4,000		12,000	6,000	20,000
3721	Pasajes terrestres nacionales					
3751	Viáticos en el país			46,400	10,300	56,700
3761	Viáticos en el extranjero			81,349	31,018	112,367
3791	Otros serv de traslado y hosp					
3831	Congresos y convenciones			2,956	150	3,106
3921	Impuestos y derechos			900		900
3951	Penas, multas y actualizaciones	190,000		20,000		210,000
TOTAL CAPÍTULO 3000 Servicios Generales						
4419	Aportación para Erogaciones Contingentes	825,995		390,879.84	138,063.36	1,354,938
4481	Ayudas por desastres naturales			27,317	683	28,000
TOTAL CAPÍTULO 4000 Transferencias, Asignaciones, Subsidios y Otras Ayud						
Capítulo 5000 (Bienes Muebles e Inmuebles)						
5111	Muebles de oficina y estantería			25,000		25,000
5151	Equipo de cómputo y de tecnología de la información			4,200		4,200
5191	Otros mobiliarios y equipos de administración					
5231	Cámaras fotográficas y de video					
5311	Equipo Médico y de Laboratorio					
5641	Sistemas de aire acondicionado, calefacción y de refrigeración industrial y comercial					
5661	Equipo de generación eléctrica					
5671	Herramientas y máquinas-herramienta					
5921	Patentes					
5971	Licencias informáticas e intelectuales					
5911	Software					
TOTAL CAPÍTULO 5000 Bienes Muebles, Inmuebles e Intangibles						
SUMAS		5,398,022	5,398,022	1,300,000	2,243,147	14,340,791

[Handwritten signature]

[Handwritten signature]

[Handwritten signature]

[Handwritten signature]

ESCUELA DE CONSERVACION Y RESTAURACION DE OCCIDENTE

Plantilla de Personal 2017

No. Cont.	PLAZA	NOMBRE DEL BENEFICIARIO	R.F.C.	F-ING	NIVEL	JOR	CATEG	CATEGORIA	ZONA ECONOMICA	DESCRIPCION	COSTO MENSUAL				COSTO ANUAL				COSTO MENSUAL				IMPACTO AL SALARIO	TOTAL ANUAL
											SUELDO	QUINQUENIO	PRIMA VACACIONAL	AGUINALDO	ESTIMULO DEL DIA DE SERVIDOR PUBLICO	CUOTAS A PENSIONES	CUOTAS PARA LA VIVIENDA	CUOTAS AL IRFES	CUOTAS A SEEDAR	DESPENSA	PASAJES			
1	AM-010	ALVAREZ PEREZ MARCELA	AAPM-760831-K98	19-may-07	12	40	B	ENCARGADA RECURSOS FINANCIEROS	1	DIRECCION ADMINISTRATIVA	13,195.00	240.12	2,265.24	22,652.45	6,756.73	2,378.51	407.74	784.73	271.83	650.00	950.00	4,750.42	265,806.20	
2	AM-014	BENAVIDES NUÑEZ LILIANA	BENL-21121-R10	15-jun-06	9	40	B	SECRETARIA DIRECCION GENERAL	1	DIRECCION GENERAL	12,162.00	240.12	2,087.81	20,878.10	6,263.43	2,192.20	376.81	758.96	250.54	650.00	950.00	4,378.32	237,339.22	
3	AM-011	CANALES DAROCA ALEJANDRO	CADA-69091-2573	01-jun-00	25	45	C	DIRECTOR GENERAL	1	DIRECCION GENERAL	47,108.00	320.16	7,851.00	78,510.00	23,000.00	8,243.95	1,413.18	1,676.08	942.12	650.00	950.00	0.00	814,774.08	
4	AM-011	DIAZ ALDETE MANUEL ARMANDO	DIAM-770415-U11	22-mar-06	12	40	B	ENCARGADO RECURSOS MATERIALES	1	DIRECCION ADMINISTRATIVA	13,195.00	240.12	2,265.24	22,652.45	6,756.73	2,378.51	407.74	784.69	271.83	650.00	950.00	4,750.42	255,828.84	
5	AM-002	ESPANZA MERRICADO ELIZABETH	EAM-761220-DW1	21-jun-08	19	40	C	DIRECTORA ADMINISTRATIVA	1	DIRECCION GENERAL	24,533.00	160.08	4,088.83	40,888.33	12,266.50	4,293.28	736.99	1,089.27	400.66	650.00	950.00	0.00	444,871.02	
6	AM-005	VALENZUELA BARRAGAN BLANCA SOLEDAD	VAB-7-30702-H21	29-may-10	15	45	B	JEFE JURIDICO	1	DIRECCION GENERAL	14,404.80	0.00	2,472.52	24,226.24	7,416.47	2,596.47	448.11	296.74	650.00	950.00	5,195.73	274,339.62		
7	AM-000	PEREZ GARCIA JAVIER DEMETRIO	PEG-821222-A4A	01-feb-15	2	20	B	VIGILANTE	1	DIRECCION ADMINISTRATIVA	4,457.00	0.00	765.00	7,650.04	2,295.61	603.46	137.74	551.72	91.82	650.00	950.00	1,604.70	84,724.43	
8	AM-012	MAURICIO MALCA CELESTINA	MAMC-360916-G45	24-nov-03	11	40	B	ENCARGADA SERVICIOS EXTERNOS	1	DIRECCION GENERAL	13,133.20	240.12	2,294.53	22,545.33	6,763.60	2,367.26	406.82	784.81	270.54	650.00	950.00	4,727.98	254,712.41	
9	AM-001	MENDEZ VAZQUEZ MARIA ELENA	MEV-1-690624-18	01-nov-01	14	40	B	AUXILIAR DE INTENDENCIA	1	DIRECCION ADMINISTRATIVA	8,651.30	320.16	1,485.14	14,851.40	4,456.42	1,559.40	267.33	178.22	650.00	950.00	3,114.47	175,921.63		
10	AM-009	NEVES BARBOZA MARIA ISABEL	NBI-890427-9G5	18-mar-02	12	40	B	ENCARGADA RECURSOS HUMANOS	1	DIRECCION ADMINISTRATIVA	13,195.00	240.12	2,265.24	22,652.45	6,756.73	2,378.51	407.74	786.00	271.83	650.00	950.00	4,763.42	258,789.12	
11	AM-003	REYES GARCIA CATALINA	REG-470628-4L8	22-sep-04	1	40	B	AUXILIAR DE INTENDENCIA	1	DIRECCION ADMINISTRATIVA	8,651.30	240.12	1,485.14	14,851.40	4,456.42	1,559.40	267.33	178.22	650.00	950.00	3,114.47	174,338.71		
12	AM-002	ROBLEDO ENRIQUE	ROE-841021-2A9	28-nov-03	2	40	B	VIGILANTE	1	DIRECCION ADMINISTRATIVA	4,457.00	0.00	765.00	7,650.04	2,295.61	603.46	137.74	551.72	91.82	650.00	950.00	1,604.70	84,724.43	
13	AM-008	ROBLES COVARRUBIAS NESTOR ISRAEL	ROC-760724-R84	16-may-02	13	40	B	JEFE MATO E INTENDENCIA	1	DIRECCION ADMINISTRATIVA	8,914.70	240.12	1,485.14	14,851.40	4,456.42	1,559.40	267.33	178.22	650.00	950.00	3,114.47	175,469.19		
14	AM-004	SINOHUI CUEN MARIA CRISTINA	SICC-430505-NL3	01-nov-02	1	40	B	AUXILIAR DE INTENDENCIA	1	DIRECCION ADMINISTRATIVA	8,651.30	240.12	1,485.14	14,851.40	4,456.42	1,559.40	267.33	178.22	650.00	950.00	3,114.47	175,469.19		
15	AM-005	TORAL CHAVEZ RODOLFO	TICR-7-60113-J02	01-ene-10	2	40	B	VIGILANTE	1	DIRECCION ADMINISTRATIVA	8,914.70	160.08	1,830.36	15,303.57	4,591.07	1,559.40	267.33	178.22	650.00	950.00	3,114.47	175,469.19		
16	AM-009	VELADOR GARCIA JESUS CARLOS	VEG-831226-J05	10-sep-06	3	40	B	CHOFER MENSAJERO	1	DIRECCION ADMINISTRATIVA	9,419.00	240.12	1,816.93	18,169.28	4,850.79	1,697.77	291.05	183.64	650.00	950.00	3,309.29	178,267.29		
17	AM-015	PARDO DANIEL CARLO AUGUSTO	PADC-820122-S63	09-abr-12	8	40	B	ASISTENTE DIRECCION ADMINISTRATIVA	1	DIRECCION ADMINISTRATIVA	11,481.00	160.08	1,970.91	19,709.05	5,917.72	2,069.45	354.76	731.83	248.51	650.00	950.00	3,360.84	188,271.44	
SUB TOTAL ADMINISTRATIVOS ==>>>											232,745.20	3,761.88	39,603.25	396,032.66	95,256.79	41,583.44	7,128.59	13,497.96	4,752.39	11,050.00	5,775.00	58,012.66	4,432,918.87	
18	AC-020	ALEMAN CASTANEDA GUSTAVO	AECO-691105-T16	17-ago-09	15	40	B	PROFESOR TIEMPO COMPLETO MAESTRIA	1	DIRECCION ACADEMICA	14,535.72	160.08	2,495.30	24,952.99	7,485.00	2,620.06	448.15	823.15	299.44	650.00	950.00	5,232.86	273,818.25	
19	AC-007	GIAZ QUIRANTE OSVALDO	DIQO-760919-3Q0	13-ene-03	13	40	B	JEFE DE BIBLIOTECA	1	DIRECCION ACADEMICA	13,042.60	240.12	2,238.98	22,389.80	6,716.94	2,360.09	403.00	782.21	260.68	650.00	950.00	4,688.34	253,801.73	
20	AC-016	FLORES SANDOVAL CAROLINA	FOSC-730731-R16	01-sep-05	8	40	B	SECRETARIA DIRECCION ACADEMICA	1	DIRECCION ACADEMICA	11,481.00	240.12	1,970.91	19,709.05	5,917.72	2,069.45	354.76	731.44	236.51	650.00	950.00	4,135.18	225,197.20	
21	AC-000	FLORES GRYBOWSKA ANNA MAGDALENA	FAG-830726-FJ7	15-feb-16	14	40	B	PROFESOR TIEMPO COMPLETO LICENCIATURA	1	DIRECCION ACADEMICA	13,422.30	240.12	2,304.16	23,041.62	6,912.48	2,419.37	414.75	787.49	276.50	650.00	950.00	4,832.03	259,816.69	
22	AC-022	GONZALEZ LOPEZ MARTHA CECILIA	GOLM-561109-A92	01-ago-03	14	40	B	PROFESOR TIEMPO COMPLETO LICENCIATURA	1	DIRECCION ACADEMICA	13,422.30	240.12	2,304.16	23,041.62	6,912.48	2,419.37	414.75	787.49	276.50	650.00	950.00	4,832.03	259,816.69	
23	AC-017	GUERRERO LARSA MIRNA	GULM-760101-10A	01-ene-06	4	20	B	ASISTENTE BIBLIOTECA	1	DIRECCION ACADEMICA	4,586.80	240.12	787.23	7,872.29	2,361.69	826.99	141.70	554.93	94.47	328.00	175.00	0.00	1,633.03	85,996.42
24	AC-003	HERNANDEZ VALENZUELA GERARDO	HEG-420913-S26	01-sep-02	14	40	B	PROFESOR TIEMPO COMPLETO LICENCIATURA	1	DIRECCION ACADEMICA	13,422.30	320.16	2,304.16	23,041.62	6,912.48	2,419.37	414.75	793.10	276.50	650.00	950.00	4,832.03	260,844.45	
25	AC-023	JIMENEZ WOO JAVIER	JWJ-540106-1D1	01-may-11	14	40	B	PROFESOR TIEMPO COMPLETO LICENCIATURA	1	DIRECCION ACADEMICA	13,422.30	320.16	2,304.16	23,041.62	6,912.48	2,419.37	414.75	793.10	276.50	650.00	950.00	4,832.03	260,844.45	
26	AC-024	LARON MARONES MARIA ELENA	LAME-760518-BR1	01-ene-10	14	40	B	PROFESOR TIEMPO COMPLETO LICENCIATURA	1	DIRECCION ACADEMICA	13,422.30	160.08	2,304.16	23,041.62	6,912.48	2,419.37	414.75	793.10	276.50	650.00	950.00	4,832.03	258,901.29	
27	AC-002	LIMON CALLEGOS MIRIAM	LICM-800513-CY0	01-sep-08	14	40	B	PROFESOR TIEMPO COMPLETO LICENCIATURA	1	DIRECCION ACADEMICA	13,422.30	160.08	2,304.16	23,041.62	6,912.48	2,419.37	414.75	793.10	276.50	650.00	950.00	4,832.03	258,901.29	
28	AC-038	MEDINA NAVARRO SILVIA	MENS-771001-HG0	01-mar-12	15	40	B	PROFESOR TIEMPO COMPLETO MAESTRIA	1	DIRECCION ACADEMICA	13,422.30	160.08	2,304.16	23,041.62	6,912.48	2,419.37	414.75	793.10	276.50	650.00	950.00	4,832.03	258,901.29	
29	AC-025	PIMENTA SOSA MARIA ESTHELA	PISM-800506-MJ7	01-ago-14	14	40	B	PROFESOR TIEMPO COMPLETO LICENCIATURA	1	DIRECCION ACADEMICA	13,422.30	0.00	2,304.16	23,041.62	6,912.48	2,419.37	414.75	818.41	299.44	650.00	950.00	5,232.86	278,773.37	
30	AC-003	PADILLA CALLEJO CARLOS	PAC-760227-ZD3	01-feb-06	14	40	B	PROFESOR TIEMPO COMPLETO MAESTRIA	1	DIRECCION ACADEMICA	14,535.72	240.12	2,495.30	24,952.99	7,485.00	2,620.06	448.15	823.15	299.44	650.00	950.00	5,232.86	273,818.25	
31	AC-018	PAEZ KANO JOSE RUBEN	PAKR-561105-DY2	01-may-04	15	40	B	PROFESOR TIEMPO COMPLETO MAESTRIA	1	DIRECCION ACADEMICA	14,535.72	160.08	2,495.30	24,952.99	7,485.00	2,620.06	448.15	823.15	299.44	650.00	950.00	5,232.86	273,818.25	
32	AC-036	PASCO SALDANA GLDIA MARIA	PASP-800918-J76	21-jun-00	15	40	B	PROFESOR TIEMPO COMPLETO MAESTRIA	1	DIRECCION ACADEMICA	14,535.72	240.12	2,495.30	24,952.99	7,485.00	2,620.06	448.15	823.15	299.44	650.00	950.00	5,232.86	278,818.25	
33	AC-019	RAMOS PONCE NOHA BEATRIZ	RAPN-570714-L4S2	01-may-03	14	40	B	PROFESOR TIEMPO COMPLETO LICENCIATURA	1	DIRECCION ACADEMICA	13,422.30	240.12	2,304.16	23,041.62	6,912.48	2,419.37	414.75	793.10	276.50	650.00	950.00	4,832.03	258,901.29	
34	AC-027	ROUSSEAU XAVIER	ROXA-470101-RW9	01-may-03	14	40	B	PROFESOR TIEMPO COMPLETO LICENCIATURA	1	DIRECCION ACADEMICA	13,422.30	240.12	2,304.16	23,041.62	6,912.48	2,419.37	414.75	793.10	276.50	650.00	950.00	4,832.03	258,901.29	
35	AC-035	SANCHEZ BECERRA ROSIBERTO	SABR-751003-M1	01-ene-10	14	40	B	PROFESOR TIEMPO COMPLETO LICENCIATURA	1	DIRECCION ACADEMICA	13,422.30	160.08	2,304.16	23,041.62	6,912.48	2,419.37	414.75	793.10	276.50	650.00	950.00	4,832.03	258,901.29	
36	AC-007	VELEZ FAJER LUCRECIA ERNESTINA	VELK-721110-F973	16-ene-03	14	40	B	PROFESOR TIEMPO COMPLETO LICENCIATURA	1	DIRECCION ACADEMICA	13,422.30	240.12	2,304.16	23,041.62	6,912.48	2,419.37	414.75	793.10	276.50	650.00	950.00	4,832.03	258,901.29	
37	AC-011	ZAMORA ESPINOZA JOSIAS JAVIER	ZAE-700415-S10	16-mar-04	11	40	B	ENCARGADO DE DIFUSION	1	DIRECCION ACADEMICA	12,869.60	240.12	2,113.23	21,132.30	6,839.69	2,323.88	398.38	777.91	265.50	650.00	950.00	4,641.34	250,408.54	
38	AC-003	ZARATE RAMIREZ JOSE ALVARO	ZARA-760319-GPA	01-sep-05	19	40	C	DIRECTOR ACADEMICO	1	DIRECCION GENERAL	14,533.00	0.00	2,495.30	24,952.99	7,485.00	2,620.06	448.15	823.15	299.44	650.00	950.00	5,232.86	273,818.25	
39	AC-004	GARCIA CORREA GISELA	GACG-481108-BH6	01-sep-02	16	40	B	COORDINADORA DE CARRERA	1	DIRECCION ACADEMICA	17,113.00	320.16	2,868.83	28,688.33	8,606.50	3,012.28	518.39	887.40	344.26	650.00	950.00	0.00	319,685.44	



PRESUPUESTO DE EGRESOS 2017

ORGANIGRAMA
ESCUELA DE CONSERVACION Y RESTAURACION DE OCCIDENTE

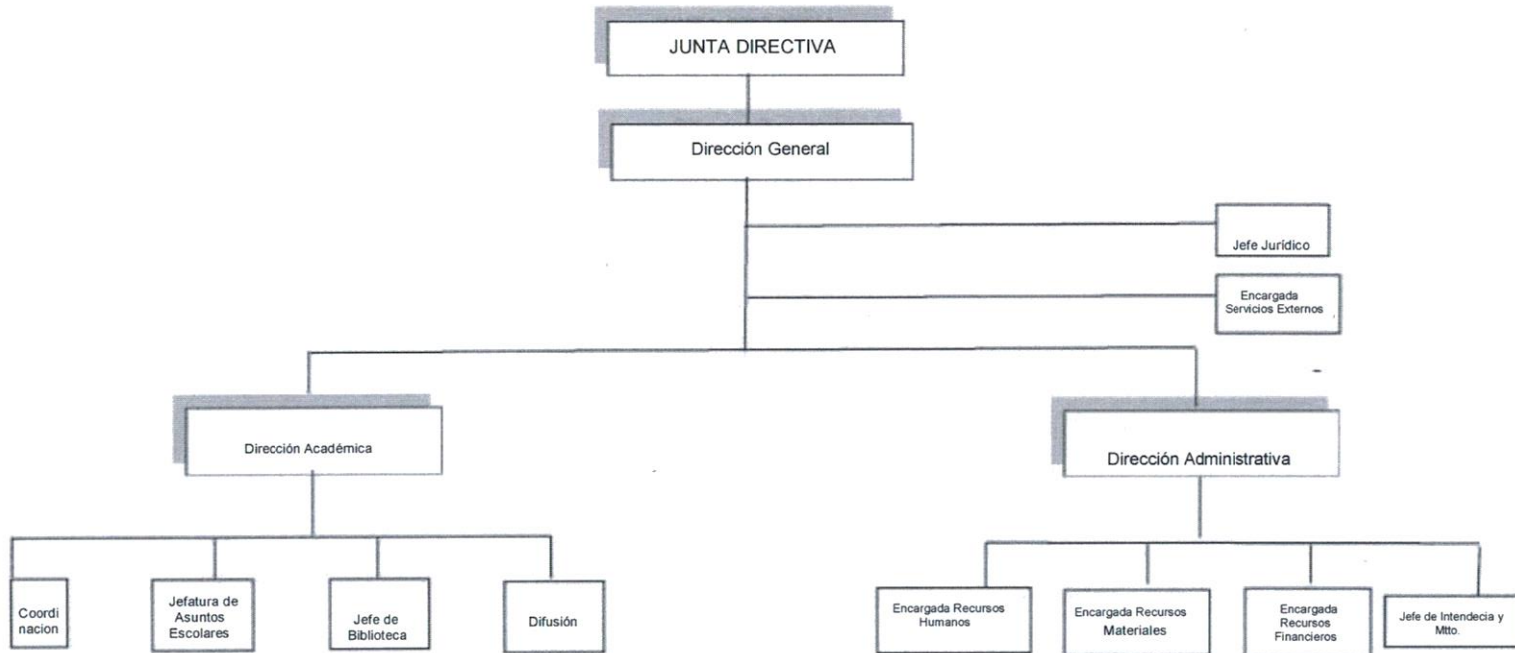

[Handwritten signature in a blue circle]

[Handwritten signature]

[Handwritten signature]

[Handwritten signature]

[Handwritten signature]

[Handwritten signature]

PRESUPUESTO DE EGRESOS 2017
PRESUPUESTACIÓN Y CALENDARIZACIÓN DE RECURSOS

Organismo: ESCUELA DE CONSERVACIÓN Y RESTAURACIÓN DE OCCIDEN

PARTIDA	DESCRIPCIÓN	IMPORTE ANUAL	CALENDARIZACIÓN 2015											
			Enero	Febrero	Marzo	Abril	Mayo	Junio	Julio	Agosto	Septiembre	Octubre	Noviembre	Diciembre
1131	Sueldo Base	7,667,043.72	638,920.31	638,920.31	638,920.31	638,920.31	638,920.31	638,920.31	638,920.31	638,920.31	638,920.31	638,920.31	638,920.31	638,920.31
1221	Salario para personal Eventual	40,000.00			12,000.00	12,000.00	12,000.00	4,000.00						
1311	Prima quinquenal por años de servicio efectivo	101,810.88	8,484.24	8,484.24	8,484.24	8,484.24	8,484.24	8,484.24	8,484.24	8,484.24	8,484.24	8,484.24	8,484.24	8,484.24
1321	Prima vacacional y dominical	109,009.71	9,084.14	9,084.14	9,084.14	9,084.14	9,084.14	9,084.14	9,084.14	9,084.14	9,084.14	9,084.14	9,084.14	9,084.14
1322	Aguinaldo	1,090,097.41	90,841.45	90,841.45	90,841.45	90,841.45	90,841.45	90,841.45	90,841.45	90,841.45	90,841.45	90,841.45	90,841.45	90,841.45
1343	Compensaciones para material didáctico	-												
1347	Compensaciones por nomina	-												
1411	Cuotas al IMSS	479,799.06	39,983.26	39,983.26	39,983.26	39,983.26	39,983.26	39,983.26	39,983.26	39,983.26	39,983.26	39,983.26	39,983.26	39,983.26
1421	Cuotas para la vivienda	227,924.88	18,993.74	18,993.74	18,993.74	18,993.74	18,993.74	18,993.74	18,993.74	18,993.74	18,993.74	18,993.74	18,993.74	18,993.74
1431	Cuotas a pensiones	1,329,563.16	110,796.93	110,796.93	110,796.93	110,796.93	110,796.93	110,796.93	110,796.93	110,796.93	110,796.93	110,796.93	110,796.93	110,796.93
1432	Cuotas para el sistema de ahorro para el retiro (SAR)	151,950.48	12,662.54	12,662.54	12,662.54	12,662.54	12,662.54	12,662.54	12,662.54	12,662.54	12,662.54	12,662.54	12,662.54	12,662.54
1521	Indeminización por separación	-												
1611	Impacto al salario en el transcurso del año	181,656.86	15,138.07	15,138.07	15,138.07	15,138.07	15,138.07	15,138.07	15,138.07	15,138.07	15,138.07	15,138.07	15,138.07	15,138.07
1712	Ayuda para despensa	340,512.00	28,376.00	28,376.00	28,376.00	28,376.00	28,376.00	28,376.00	28,376.00	28,376.00	28,376.00	28,376.00	28,376.00	28,376.00
1713	Ayuda para pasajes	181,632.84	15,136.07	15,136.07	15,136.07	15,136.07	15,136.07	15,136.07	15,136.07	15,136.07	15,136.07	15,136.07	15,136.07	15,136.07
1715	Estimulo por día del servidor público	293,009.63												
1719	Otros estímulos	-										293,009.63		
	TOTAL CAPITULO 1000 Servicios Personales	12,194,010.63	988,416.75	988,416.75	1,000,416.75	1,000,416.75	1,000,416.75	992,416.75	988,416.75	988,416.75	1,281,426.38	988,416.75	988,416.75	988,416.75
2111	Materiales, útiles y equipos menores de oficina	69,510.95	16,341.10	41,710.57	2,474.00	333.00	50.00		7,537.28	610.00	105.00		350.00	
2121	Materiales y útiles de impresión y reproducción	12,875.00	5,175.00	2,200.00			2,200.00				2,200.00		1,100.00	
2141	Materiales, útiles y equipos menores de tecnologías de la información y comunicaciones	41,246.82	3,690.00	2,696.00	27,000.00	500.00	400.00	500.00	5,460.82	500.00		500.00		
2151	Material impreso e información digital	-												
2161	Material de limpieza	30,916.54	876.40	1,940.50			25,000.00		3,099.64					
2171	Material didáctico	98,096.83	43,749.20	8,770.93			4,500.00		22,996.70		1,080.00			17,000.00
2181	Materiales para el registro e identificación de bienes y personas	3,500.00	3,500.00											
2212	productos alimenticios para personas derivado de la prestación de servicios públicos en unidades de salud, educativas, de readaptación social y otras	-												
2214	Productos alimenticios para el personal en las instalaciones de las dependencias y entidades	25,472.00	2,022.00	1,000.00	1,800.00	1,500.00	1,950.00	1,900.00	2,000.00	1,500.00	6,000.00	4,000.00	800.00	1,000.00
2231	Utensilios para el servicio de alimentación	27,219.96	3,165.00	103.32	140.00					20,762.04	3,049.60			
2321	Insumos Textiles	5,858.50	5,858.50											
2331	Productos de papel, cartón e impresos	1,072.38												
2341	Combustibles, lubricantes	-							681.45		390.93			
2361	Productos metálicos y a base de derivados no metálicos	1,236.00							1,236.00					
2371	Productos de cuero, piel plástico y hule adquiridos como materia prima	10,748.50	90.00						10,658.50					
2391	Otros prod. De materia prima	-												
2411	Productos minerales no metálicos	6,854.00	2,410.00	1,544.00										
2421	Cemento y productos de concreto	-							2,900.00					
2431	Cal, yeso y prod de yeso	1,368.25	1,368.25											
2441	Madera y productos de madera	45,952.75	42,000.00	500.00				1,000.00		1,952.75	500.00			
2451	Vidrio y productos de vidrio	10,087.85	4,155.00	2,797.10				700.00		2,435.75				
2461	Material eléctrico y electrónico	29,131.00	648.00	10,638.00	620.00			5,000.00		9,705.00	1,200.00	1,320.00		
2471	Artículos metálicos para la construcción	3,230.00		500.00				300.00		2,430.00				
2481	materiales complementarios	44,100.00	4,600.00	32,000.00			5,000.00		1,250.00		1,250.00			

PRESUPUESTO DE EGRESOS 2017
PRESUPUESTACIÓN Y CALENDARIZACIÓN DE RECURSOS

Organismo: ESCUELA DE CONSERVACIÓN Y RESTAURACIÓN DE OCCIDEN

PARTIDA	DESCRIPCIÓN	IMPORTE ANUAL	CALENDARIZACIÓN 2015												
			Enero	Febrero	Marzo	Abril	Mayo	Junio	Julio	Agosto	Septiembre	Octubre	Noviembre	Diciembre	
2491	Otros materiales y artículos de construcción y reparación	5,111.20		1,983.20	80.00	1,000.00			1,000.00		1,048.00				
2511	productos quimicos basicos	45,466.14	22,020.27		6,455.00					12,512.87	3,278.00	1,200.00			
2521	Fertilizantes, pesticidas y otros agroquimicos	2,860.97		800.00				500.00		860.97	700.00				
2531	Medicinas y productos farmacéuticos	3,375.07	1,398.10	1,000.00						226.97	750.00				
2541	Materiales, accesorios y suministros médicos	15,872.97	1,069.40	5,900.02						7,543.55	1,160.00				
2551	Materiales accesorios y suministros de laboratorio	28,762.56	6,692.00	6,440.00	1,480.00					5,697.16	8,453.40				
2561	Fibras sintéticas, hules, plásticos y derivados	1,655.83	92.00	1,563.83											
2591	Otros productos químicos	2,600.90	120.90	2,480.00											
2611	Combustibles, lubricantes y aditivos para vehículos destinados a servicios públicos y la operación de programas públicos	18,000.00	1,500.00	1,500.00	1,500.00	1,500.00	1,500.00	1,500.00	1,500.00	1,500.00	1,500.00	1,500.00	1,500.00	1,500.00	1,500.00
2612	Combustibles, lubricantes y aditivos para vehículos destinados a servicios administrativos	18,000.00	1,500.00	1,500.00	1,500.00	1,500.00	1,500.00	1,500.00	1,500.00	1,500.00	1,500.00	1,500.00	1,500.00	1,500.00	1,500.00
2614	Combustibles, lubricantes y aditivos para maquinaria y equipo de producción	-													
2711	Vestuario y uniformes	11,174.50	1,334.00	8,840.00						1,000.50					
2721	Prendas de seguridad y protección personal	12,946.29	5,546.00		2,500.00					4,900.29					
2731	Artículos deportivos	-													
2911	Herramientas menores	45,089.44	10,548.00	12,075.88		1,500.00	3,100.00	500.00	15,865.56	500.00		500.00		500.00	
2921	Refacciones y accesorios menores de edificios	2,500.00		500.00			500.00	500.00		500.00		500.00			
2931	Refacciones y accesorios menores de mobiliario y equipo de administración, educacional y recreativo	5,460.00	460.00	1,500.00		1,000.00		1,500.00		1,000.00					
2941	Refacciones y accesorios menores de equipo de computo y tecnologías de la información	4,250.00		500.00		500.00		500.00	1,750.00	500.00		500.00			
2951	Refacciones y accesorios menores de equipo e instrumental medico y de laboratorio	4,135.75			1,600.00				2,535.75						
2961	Refacciones y accesorios menores de equipo de transporte	30,753.53	3,500.00	3,500.00	3,000.00	3,000.00	753.53	2,500.00	3,500.00	3,000.00	5,000.00	3,000.00			
2991	Refacc y acc menores otros bienes	8,350.00	550.00	1,000.00		1,000.00		1,000.00		3,800.00		1,000.00			
	TOTAL CAPITULO 2000 Materiales y Suministros	734,642.47	195,979.12	157,483.35	50,149.00	48,333.00	18,953.53	14,150.00	153,249.54	35,049.00	21,545.93	13,000.00	5,250.00	21,500.00	
3111	Servicio de Energía Eléctrica	72,000.00	6,000.00	6,000.00	6,000.00	6,000.00	6,000.00	6,000.00	6,000.00	6,000.00	6,000.00	6,000.00	6,000.00	6,000.00	
3121	Gas	5,000.00	2,500.00						2,500.00						
3131	Servicio de agua potable	57,600.00	4,800.00	4,800.00	4,800.00	4,800.00	4,800.00	4,800.00	4,800.00	4,800.00	4,800.00	4,800.00	4,800.00	4,800.00	
3141	Telefonía tradicional	42,000.00	3,500.00	3,500.00	3,500.00	3,500.00	3,500.00	3,500.00	3,500.00	3,500.00	3,500.00	3,500.00	3,500.00	3,500.00	
3171	Servicio de acceso a internet, redes y procesamiento de información	6,000.00	500.00	500.00	500.00	500.00	500.00	500.00	500.00	500.00	500.00	500.00	500.00	500.00	
3181	Servicio postal	13,700.00				1,050.00	1,050.00	1,050.00	10,550.00						
3192	Servicios integrales de infraestructura de cómputo	20,683.20										20,683.20			
3231	Arrendamiento de mobiliario y equipo de ad	-													
3251	Arrendamiento de vehículos	-													
3261	Arrendamiento de maquinaria, otros equipos y herramientas	-													
3271	Patentes, regalías y otros	4,000.00		4,000.00											
3311	Servicios legales, de contabilidad, auditoría y relacionados	45,000.00						45,000.00							
3331	Serv de consultoría admin	20,000.00		10,000.00			10,000.00								
3341	Capacitación institucional	-													
3342	Capacitación Especializada	61,520.00	20,700.00				13,120.00		22,700.00		5,000.00				
3361	Servicios de apoyo administrativo, fotocopiado e impresión	-													

Handwritten signature or initials in blue ink.

Large handwritten signature or initials in black ink.

Handwritten signature or initials in black ink.

Handwritten signature or initials in blue ink.

PRESUPUESTO DE EGRESOS 2017
PRESUPUESTACIÓN Y CALENDARIZACIÓN DE RECURSOS

Organismo: ESCUELA DE CONSERVACIÓN Y RESTAURACIÓN DE OCCIDEN

PARTIDA	DESCRIPCIÓN	IMPORTE ANUAL	CALENDARIZACIÓN 2015											
			Enero	Febrero	Marzo	Abril	Mayo	Junio	Julio	Agosto	Septiembre	Octubre	Noviembre	Diciembre
3362	Impresión de papelería oficial	3,500.00		3,500.00										
3363	Servicios de impresión, publicaciones y edición de trabajos de gobierno	-												
3381	Servicios de vigilancia	183,000.00	15,000.00	15,000.00	15,000.00	15,000.00	15,000.00	15,000.00	15,000.00	15,000.00	15,000.00	15,000.00	15,000.00	18,000.00
3391	Servicios profesionales, científicos, técnicos integrales	17,500.00												
3411	Servicios financieros y bancarios	20,812.00	1,666.67	2,478.67	1,666.67	1,666.67	1,666.67	1,666.67	1,666.67	1,666.67	1,666.67	1,666.67	1,666.67	1,666.67
3451	Seguro de bienes patrimoniales	50,000.00		50,000.00										
3461	Almacenaje y embalaje	1,000.00	300.00											
3471	Fletes y maniobras	2,000.00	1,000.00								300.00	400.00		
3512	Mantenimiento y conservación menor de inmuebles para la prestación de servicios públicos	104,675.00	1,998.00	4,002.00			88,675.00				500.00	500.00		
3521	Instalación, reparación y mantenimiento de mobiliario y equipo de administración, educacional y recreativo	-												10,000.00
3531	Instalación, reparación y mantenimiento de equipo de computo y tecnologías de la información	84,000.00	7,000.00	7,000.00	7,000.00	7,000.00	7,000.00	7,000.00	7,000.00	7,000.00	7,000.00	7,000.00	7,000.00	7,000.00
3541	Instalación, reparación y mantenimiento de equipo e instrumental médico y de laboratorio	28,000.00			7,000.00				7,000.00					7,000.00
3551	Reparación y mantenimiento de equipo de transporte	37,000.00	2,000.00	5,000.00	10,000.00	5,000.00			10,000.00		5,000.00			7,000.00
3571	reparación de maquinaria y otros eq	-												
3572	Mantenimiento y conservación de maquinaria y equipo de trabajo específico	-												
3581	Servicios de limpieza y manejo de desechos	46,320.00		30,660.00										
3591	Servicios de jardinería y fumigación	5,000.00		5,000.00							15,660.00			
3611	Difusión por radio, televisión y otros medios de mensajes sobre programas y actividades gubernamentales	5,300.00	100.00	5,200.00										
3621	Difusión por radio, televisión y otros medios de mensajes comerciales para promover la venta de bienes o servicios	-												
3631	Servicios de creatividad, preproducción y producción de publicidad, excepto internet	9,955.00			9,955.00									
3661	Servicios de creación y difusión de contenido exclusivamente a través de internet	4,300.00						4,300.00						
3711	Pasajes aéreos	22,000.00	-	4,000.00	-	6,000.00								
3721	Pasajes terrestres	56,700.00	3,400.00	5,400.00	700.00	800.00	7,000.00		6,000.00		6,000.00			
3751	Viáticos en el país	112,367.00	6,030.00	13,400.00	1,800.00	9,788.00	17,595.00		24,000.00		6,800.00	7,900.00	700.00	
3761	Viáticos en el extranjero	-							22,660.00		14,755.00	24,392.00	1,947.00	
3791	Otros serv de traslado y hosp	3,106.00	50.00	50.00	50.00	1,254.00	50.00	50.00	50.00	50.00	50.00	50.00	1,402.00	
3811	Gastos de ceremonial	-												
3821	Gastos de orden social	-												
3822	Gastos de orden cultural	-												
3831	Congresos y convenciones	900.00					900.00							
3921	Impuestos y Derechos	210,000.00												
3941	Laudos laborales	-												210,000.00
3994	Gastos menores	-												
	TOTAL CAPITULO 3000 Servicios Generales	1,354,938.20	76,544.67	179,490.67	67,971.67	175,053.67	109,161.67	60,866.67	144,426.67	66,176.67	71,871.67	92,391.87	49,515.67	261,466.67
4419	Aportación para Erogaciones Contingentes	28,000.00		10,000.00				8,000.00		10,000.00				
4481	Ayudas por desastres naturales	25,000.00					25,000.00							
	TOTAL CAPITULO 4000 Transferencias, Asignaciones, Subsidios y Otras Ayudas	53,000.00	-	10,000.00	-	25,000.00	8,000.00	-	10,000.00	-	-	-	-	-
5111	Muebles de oficina y estantería	4,200.00			4,200.00									

PRESUPUESTO DE EGRESOS 2017
PRESUPUESTACIÓN Y CALENDARIZACIÓN DE RECURSOS

Organismo: ESCUELA DE CONSERVACIÓN Y RESTAURACIÓN DE OCCIDEN

PARTIDA	DESCRIPCIÓN	IMPORTE ANUAL	CALENDARIZACIÓN 2015													
			Enero	Febrero	Marzo	Abril	Mayo	Junio	Julio	Agosto	Septiembre	Octubre	Noviembre	Diciembre		
5151	Equipo de computo y Tecnologías de la información y comunicación	-														
5191	Otros mobiliarios y equipo de administración	-														
5202	Equipos y aparatos audiovisuales	-														
5231	Camaras fotograficas y de video	-														
5291	Otro mobiliario y equipo educacional y recreativo	-														
5311	Equipo médico y de laboratorio	-														
5411	Vehiculos y camiones	-														
5421	Carrocerías, remolques y equipo auxiliar de transporte	-														
5621	Maquinaria y equipo industrial	-														
5641	Sistemas de aire acondicionado, calefaccion y de refrigeracion industrial y comercial	-														
5651	Equipo de comunicación y telecomunicación	-														
5671	Herramientas y maquinas-herramientas	-														
5694	Maquinaria y equipo diverso	-														
5911	Software	-														
5971	Licencias informaticas e intelectuales	-														
	TOTAL CAPÍTULO 5000 Bienes Muebles, Inmuebles e Intangibles	4,200.00	-	-	4,200.00	-	-	-	-	-	-	-	-	-	-	-
	TOTAL CAPÍTULO 6000 Inversión Pública	-														
	TOTAL CAPÍTULO 9000 Deuda Pública	-														
	SUMAS	14,340,791.30	1,260,940.54	1,335,390.77	1,122,737.42	1,248,803.42	1,136,531.95	1,067,433.42	1,296,092.95	1,089,642.42	1,374,843.98	1,093,808.62	1,043,182.42	1,271,353.42		

(Handwritten signature in a circle)

(Handwritten signatures and marks)

**PRESUPUESTO DE EGRESOS 2017
PRESUPUESTACIÓN Y CALENDARIZACIÓN DE RECURSOS FEDERAL**

Organismo: ESCUELA DE CONSERVACIÓN Y RESTAURACIÓN DE OCCIDENTE

PARTIDA	DESCRIPCIÓN	IMPORTE ANUAL	CALENDARIZACIÓN 2015											
			Enero	Febrero	Marzo	Abril	Mayo	Junio	Julio	Agosto	Septiembre	Octubre	Noviembre	Diciembre
1131	Sueldo Base	4,185,248.94			40,718.91	438,201.21	438,201.21	438,201.21	438,201.21	438,201.21	638,920.31	438,201.21	438,201.21	438,201.25
1311	Prima quinquenal por años de servicio efectivo	-												
1321	Prima vacacional y dominical	-												
1322	Aguinaldo	817,573.06				90,841.45	90,841.45	90,841.45	90,841.45	90,841.45	90,841.45	90,841.45	90,841.45	90,841.45
1343	Compensaciones para material didáctico	-												
1347	Compensaciones por nomina	-												
1411	Cuotas al IMSS	396,000.00		36,000.00	36,000.00	36,000.00	36,000.00	36,000.00	36,000.00	36,000.00	36,000.00	36,000.00	36,000.00	36,000.00
1421	Cuotas para la vivienda	-												
1431	Cuotas a pensiones	-												
1432	Cuotas para el sistema de ahorro para el retiro (SAR)	-												
1521	Indeminización por separación	-												
1611	Impacto al salario en el transcurso del año	-												
1712	Ayuda para despensa	-												
1713	Ayuda para pasajes	-												
1715	Estímulo por día del servidor público	-												
1719	Otros estímulos	-												
	TOTAL CAPÍTULO 1000 Servicios Personales	5,398,822.00	-	36,000.00	76,718.91	565,042.66	565,042.66	565,042.66	565,042.66	565,042.66	765,761.76	565,042.66	565,042.66	565,042.70
2111	Materiales, útiles y equipos menores de oficina	-												
2121	Materiales y útiles de impresión y reproducción	-												
2141	Materiales, útiles y equipos menores de tecnologías de la información y comunicaciones	-												
2151	Material impreso e información digital	-												
2161	Material de limpieza	-												
2171	Material didáctico	-												
2212	productos alimenticios para personas derivado de la prestación de servicios públicos en unidades de salud, educativas, de readaptación social y otras	-												
2214	Productos alimenticios para el personal en las instalaciones de las dependencias y entidades	-												
2231	Utensilios para el servicio de alimentación	-												
2321	Insumos Textiles	-												
2331	Productos de papel, cartón e impresos	-												
2341	Combustibles, lubricantes	-												
2361	Productos metálicos y a base de derivados no metálicos	-												
2391	Otros prod. De materia prima	-												
2411	Productos minerales no metálicos	-												
2421	Cemento y productos de concreto	-												
2431	Cal, yeso y prod de yeso	-												
2441	Madera y productos de madera	-												

PRESUPUESTO DE EGRESOS 2017
PRESUPUESTACIÓN Y CALENDARIZACIÓN DE RECURSOS FEDERAL

Organismo: ESCUELA DE CONSERVACIÓN Y RESTAURACIÓN DE OCCIDENTE

PARTIDA	DESCRIPCIÓN	IMPORTE ANUAL	CALENDARIZACIÓN 2015												
			Enero	Febrero	Marzo	Abril	Mayo	Junio	Julio	Agosto	Septiembre	Octubre	Noviembre	Diciembre	
2451	Vidrio y productos de vidrio	-													
2461	Material eléctrico y electrónico	-													
2471	Artículos metálicos para la construcción	-													
2481	materiales complementarios	-													
2491	Otros materiales y artículos de construcción y reparación	-													
2511	productos quimicos basicos	-													
2521	Fertilizantes, pesticidas y otros agroquimicos	-													
2531	Medicinas y productos farmacéuticos	-													
2541	Materiales, accesorios y suministros médicos	-													
2551	Materiales accesorios y suministros de laboratorio	-													
2561	Fibras sintéticas, hules, plásticos y derivados	-													
2591	Otros productos quimicos	-													
2611	Combustibles, lubricantes y aditivos para vehículos destinados a servicios públicos y la operación de programas públicos	-													
2612	Combustibles, lubricantes y aditivos para vehículos destinados a servicios administrativos	-													
2614	Combustibles, lubricantes y aditivos para maquinaria y equipo de producción	-													
2711	Vestuario y uniformes	-													
2721	Prendas de seguridad y protección personal	-													
2731	Artículos deportivos	-													
2911	Herramientas menores	-													
2921	Refacciones y accesorios menores de edificios	-													
2931	Refacciones y accesorios menores de mobiliario y equipo de administración, educacional y recreativo	-													
2941	Refacciones y accesorios menores de equipo de computo y tecnologías de la información	-													
2951	Refacciones y accesorios menores de equipo e instrumental medico y de laboratorio	-													
2961	Refacciones y accesorios menores de equipo de transporte	-													
2991	Refacc y acc menores otros bienes	-													
TOTAL CAPITULO 2000 Materiales y Suministros		-													
3111	Servicio de Energía Eléctrica	-													
3121	Gas	-													
3131	Servicio de agua potable	-													
3141	Telefonia tradicional	-													
3151	Telefonia celular	-													

A

A

[Handwritten signature]

[Handwritten signature]

[Handwritten signature]

[Handwritten signature]

**PRESUPUESTO DE EGRESOS 2017
PRESUPUESTACIÓN Y CALENDARIZACIÓN DE RECURSOS FEDERAL**

Organismo: ESCUELA DE CONSERVACIÓN Y RESTAURACIÓN DE OCCIDENTE

PARTIDA	DESCRIPCIÓN	IMPORTE ANUAL	CALENDARIZACIÓN 2015												
			Enero	Febrero	Marzo	Abril	Mayo	Junio	Julio	Agosto	Septiembre	Octubre	Noviembre	Diciembre	
3171	Servicio de acceso a internet, redes y procesamiento de información	-													
3181	Servicio postal	-													
3231	Arrendamiento de mobiliario y equipo de ad	-													
3251	Arrendamiento de vehiculos	-													
3261	Arrendamiento de maquinaria, otros equipos y herramientas	-													
3311	Servicios legales, de contabilidad, auditoria y relacionados	-													
3331	Serv de consultoria admin	-													
3341	Capacitación institucional	-													
3342	Capacitación Especializada	-													
3361	Servicios de apoyo administrativo, fotocopiado e impresión	-													
3362	Impresión de papeleria oficial	-													
3363	Servicios de impresión, publicaciones y edición de trabajos de gobierno	-													
3381	Servicios de vigilancia	-													
3391	Servicios profesionales, científicos, tecnicos integrales	-													
3411	Servicios financieros y bancarios	-													
3451	Seguro de bienes patrimoniales	-													
3461	Almacenaje y embalaje	-													
3471	Fletes y maniobras	-													
3512	Mantenimiento y conservación menor de inmuebles para la prestación de servicios públicos	-													
3521	Instalación, reparación y mantenimiento de mobiliario y equipo de administración, educacional y recreativo	-													
3531	Instalación, reparación y mantenimiento de equipo de computo y tecnologías de la información	-													
3541	Instalación, reparación y mantenimiento de equipo e instrumental médico y de laboratorio	-													
3551	Reparación y mantenimiento de equipo de transporte	-													
3571	reparacion de maquinaria y otros eq	-													
3572	Mantenimiento y conservación de maquinaria y equipo de trabajo específico	-													
3581	Servicios de limpieza y manejo de desechos	-													
3591	Servicios de jardineria y fumigación	-													
3611	Difusión por radio, televisión y otros medios de mensajes sobre programas y actividades gubernamentales	-													

(Handwritten signature)

(Handwritten signature)

(Handwritten signature)

(Handwritten signature)

(Handwritten signature)

(Handwritten signature)

PRESUPUESTO DE EGRESOS 2017
PRESUPUESTACIÓN Y CALENDARIZACIÓN DE RECURSOS FEDERAL

Organismo: ESCUELA DE CONSERVACIÓN Y RESTAURACIÓN DE OCCIDENTE

PARTIDA	DESCRIPCIÓN	IMPORTE ANUAL	CALENDARIZACIÓN 2015													
			Enero	Febrero	Marzo	Abril	Mayo	Junio	Julio	Agosto	Septiembre	Octubre	Noviembre	Diciembre		
3621	Difusión por radio, televisión y otros medios de mensajes comerciales para promover la venta de bienes o servicios	-														
3631	Servicios de creatividad, preproducción y producción de publicidad, excepto internet	-														
3661	Servicios de creación y difusión de contenido exclusivamente a través de internet	-														
3711	Pasajes aéreos	-														
3721	Pasajes terrestres	-														
3751	Viáticos en el país	-														
3761	Viáticos en el extranjero	-														
3791	Otros serv de traslado y hosp	-														
3811	Gastos de ceremonial	-														
3821	Gastos de orden social	-														
3822	Gastos de orden cultural	-														
3831	Congresos y convenciones	-														
3921	Impuestos y Derechos	-														
3941	Laudos laborales	-														
3994	Gastos menores	-														
	TOTAL CAPITULO 3000 Servicios Generales	-														
4419	Aportación para Erogaciones Contingentes	-														
4451	Ayuda a instituciones sin fines de lucro	-														
	TOTAL CAPITULO 4000 Transferencias, Asignaciones, Subsidios y Otras Ayudas	-														
5111	Muebles de oficina y estantería	-														
5151	Equipo de computo y Tecnologías de la información y comunicación	-														
5191	Otros mobiliarios y equipo de administración	-														
5202	Equipos y aparatos audiovisuales	-														
5231	Camaras fotograficas y de video	-														
5291	Otro mobiliario y equipo educacional y recreativo	-														
5311	Equipo médico y de laboratorio	-														
5411	Vehículos y camiones	-														
5421	Carrocerías, remolques y equipo auxiliar de transporte	-														
5621	Maquinaria y equipo industrial	-														
5641	Sistemas de aire acondicionado, calefaccion y de refrigeracion industrial y comercial	-														
5651	Equipo de comunicación y telecomunicación	-														
5671	Herramientas y maquinas-herramientas	-														
5694	Maquinaria y equipo diverso	-														

(Handwritten signature)

(Handwritten signature)

(Handwritten signature)

(Handwritten signature)

(Handwritten signature)

(Handwritten signature)

PRESUPUESTO DE EGRESOS 2017
PRESUPUESTACIÓN Y CALENDARIZACIÓN DE RECURSOS FEDERAL

Organismo: ESCUELA DE CONSERVACIÓN Y RESTAURACIÓN DE OCCIDENTE

PARTIDA	DESCRIPCIÓN	IMPORTE ANUAL	CALENDARIZACIÓN 2015												
			Enero	Febrero	Marzo	Abril	Mayo	Junio	Julio	Agosto	Septiembre	Octubre	Noviembre	Diciembre	
5911	Software	-													
5971	Licencias informaticas e intelectuales														
	TOTAL CAPITULO 5000 Bienes Muebles, Inmuebles e Intangibles	-	-	-	-	-	-	-	-	-	-	-	-	-	-
	TOTAL CAPITULO 6000 Inversión Pública	-													
	TOTAL CAPITULO 9000 Deuda Pública	-													
	SUMAS	5,398,822.00	-	36,000.00	76,718.91	565,042.66	565,042.66	565,042.66	565,042.66	565,042.66	765,761.76	565,042.66	565,042.66	565,042.70	

PRESUPUESTO DE EGRESOS 2017
PRESUPUESTACIÓN Y CALENDARIZACIÓN DE RECURSOS ESTATAL

Organismo: ESCUELA DE CONSERVACIÓN Y RESTAURACIÓN DE OCCIDENTE

RTIDA	DESCRIPCIÓN	IMPORTE ANUAL	CALENDARIZACIÓN 2015											
			Enero	Febrero	Marzo	Abril	Mayo	Junio	Julio	Agosto	Septiembre	Octubre	Noviembre	Diciembre
131	Sueldo Base	2,207,910.06	200,717.79	200,720.41	200,719.10	200,719.10	200,719.10	200,719.10	200,719.10	200,719.10	200,719.10	200,719.10	200,719.10	200,719.06
1311	Prima quinquenal por años de servicio efectivo	78,000.00	6,500.00	6,500.00	6,500.00	6,500.00	6,500.00	6,500.00	6,500.00	6,500.00	6,500.00	6,500.00	6,500.00	6,500.00
142	Cuotas para la vivienda	216,000.00	18,001.31	17,998.69	18,000.00	18,000.00	18,000.00	18,000.00	18,000.00	18,000.00	18,000.00	18,000.00	18,000.00	18,000.00
1431	Cuotas a pensiones	1,092,000.00	91,000.00	91,000.00	91,000.00	91,000.00	91,000.00	91,000.00	91,000.00	91,000.00	91,000.00	91,000.00	91,000.00	91,000.00
1432	Cuotas para el sistema de ahorro para el retiro (SAR)	144,960.00	12,080.00	12,080.00	12,080.00	12,080.00	12,080.00	12,080.00	12,080.00	12,080.00	12,080.00	12,080.00	12,080.00	12,080.00
1712	Ayuda para despensa	336,000.00	28,000.00	28,000.00	28,000.00	28,000.00	28,000.00	28,000.00	28,000.00	28,000.00	28,000.00	28,000.00	28,000.00	28,000.00
1713	Ayuda para pasajes	181,632.84	15,136.07	15,136.07	15,136.07	15,136.07	15,136.07	15,136.07	15,136.07	15,136.07	15,136.07	15,136.07	15,136.07	15,136.07
1715	Estimulo por día del servidor público	200,719.10									200,719.10			
	TOTAL CAPÍTULO 1000 Servicios Personales	4,457,222.00	371,435.17	371,435.17	371,435.17	371,435.17	371,435.17	371,435.17	371,435.17	371,435.17	371,435.17	371,435.17	371,435.17	371,435.17
1111	Materiales, útiles y equipos menores de oficina	16,267.95		16,267.95										
1121	Materiales y útiles de impresión y reproducción	-												
1141	Materiales, útiles y equipos menores de tecnologías de la información y comunicaciones	27,000.00			27,000.00									
1151	Material impreso e información digital	-												
1161	Material de limpieza	16,267.50				16,267.50								
1171	Material didáctico	27,687.00							10,687.00					17,000.00
212	productos alimenticios para personas derivado de la prestación de servicios públicos en unidades de salud, educativas, de readaptación social y otras	-												
214	Productos alimenticios para el personal en las instalaciones de las dependencias y entidades	-												
231	Utensilios para el servicio de alimentación	-												
321	Insumos Textiles	-												
331	Productos de papel, cartón e impresos	-												
341	Combustibles, lubricantes	-												
361	Productos metálicos y a base de derivados no metálicos	-												
391	Otros prod. De materia prima	-												
411	Productos minerales no metálicos	-												
421	Cemento y productos de concreto	-												
431	Cal, yeso y prod de yeso	-												
441	Madera y productos de madera	-												
451	Vidrio y productos de vidrio	-												
461	Material eléctrico y electrónico	-												
471	Artículos metálicos para la construcción	-												
481	materiales complementarios	-												
491	Otros materiales y artículos de construcción y reparación	-												
511	productos químicos basicos	10,382.55							5,904.55	3,278.00	1,200.00			
521	Fertilizantes, pesticidas y otros agroquímicos	-												
531	Medicinas y productos farmacéuticos	-												
541	Materiales, accesorios y suministros médicos	-												
551	Materiales accesorios y suministros de laboratorio	-												
561	Fibras sintéticas, hules, plásticos y derivados	-												

PRESUPUESTACIÓN Y CALENDARIZACIÓN DE RECURSOS ESTATAL

Organismo: ESCUELA DE CONSERVACIÓN Y RESTAURACIÓN DE OCCIDENTE

CÓDIGO	DESCRIPCIÓN	IMPORTE ANUAL	CALENDARIZACIÓN 2015											
			Enero	Febrero	Marzo	Abril	Mayo	Junio	Julio	Agosto	Septiembre	Octubre	Noviembre	Diciembre
2591	Otros productos químicos	-												
2611	Combustibles, lubricantes y aditivos para vehículos destinados a servicios públicos y la operación de programas públicos	18,000.00	1,500.00	1,500.00	1,500.00	1,500.00	1,500.00	1,500.00	1,500.00	1,500.00	1,500.00	1,500.00	1,500.00	1,500.00
2612	Combustibles, lubricantes y aditivos para vehículos destinados a producción	-												
2614	Combustibles, lubricantes y aditivos para maquinaria y equipo de producción	-												
2711	Vestuario y uniformes	-												
2721	Prendas de seguridad y protección personal	-												
2731	Artículos deportivos	-												
2911	Herramientas menores	-												
2921	Refacciones y accesorios menores de edificios	-												
2931	Refacciones y accesorios menores de mobiliario y equipo de administración, educacional y recreativo	-												
2941	Refacciones y accesorios menores de equipo de computo y tecnologías de la información	-												
2951	Refacciones y accesorios menores de equipo e instrumental medico y de laboratorio	-												
2961	Refacciones y accesorios menores de equipo de transporte	-												
2991	Refacc y acc menores otros bienes	-												
	TOTAL CAPÍTULO 2000 Materiales y Suministros	115,605.00	1,500.00	17,767.95	28,500.00	17,767.50	1,500.00	1,500.00	18,091.55	4,778.00	2,700.00	1,500.00	1,500.00	18,500.00
3111	Servicio de Energía Eléctrica	48,281.00	4,281.00	4,000.00	4,000.00	4,000.00	4,000.00	4,000.00	4,000.00	4,000.00	4,000.00	4,000.00	4,000.00	4,000.00
3121	Gas	2,500.00							2,500.00					
3131	Servicio de agua potable	16,800.00	1,400.00	1,400.00	1,400.00	1,400.00	1,400.00	1,400.00	1,400.00	1,400.00	1,400.00	1,400.00	1,400.00	1,400.00
3141	Telefonía tradicional	34,800.00	2,900.00	2,900.00	2,900.00	2,900.00	2,900.00	2,900.00	2,900.00	2,900.00	2,900.00	2,900.00	2,900.00	2,900.00
3151	Telefonía celular	-												
3171	Servicio de acceso a internet, redes y procesamiento de información	3,600.00	300.00	300.00	300.00	300.00	300.00	300.00	300.00	300.00	300.00	300.00	300.00	300.00
3181	Servicio postal	-												
3231	Arrendamiento de mobiliario y equipo de ad	-												
3251	Arrendamiento de vehículos	-												
3261	Arrendamiento de maquinaria, otros equipos y herramientas	-												
3311	Servicios legales, de contabilidad, auditoria y relacionados	41,000.00					41,000.00							
3331	Serv de consultoria admin	20,000.00		10,000.00			10,000.00							
3341	Capacitación institucional	-												
3342	Capacitación Especializada	58,819.87	20,700.00				13,120.00		22,700.00		2,299.87			
3361	Servicios de apoyo administrativo, fotocopiado e impresión	-												
3362	Impresión de papelería oficial	-												
3363	Servicios de impresión, publicaciones y edición de trabajos de gobierno	-												
3381	Servicios de vigilancia	105,600.00	8,800.00	8,800.00	8,800.00	8,800.00	8,800.00	8,800.00	8,800.00	8,800.00	8,800.00	8,800.00	8,800.00	8,800.00
3391	Servicios profesionales, científicos, técnicos integrales	13,000.00							13,000.00					
3411	Servicios financieros y bancarios	9,950.13	1,138.13	812.00	800.00	800.00	800.00	800.00	800.00	800.00	800.00	800.00	800.00	800.00

PRESUPUESTACIÓN Y CALENDARIZACIÓN DE RECURSOS ESTATAL

Organismo: ESCUELA DE CONSERVACIÓN Y RESTAURACIÓN DE OCCIDENTE

CARTIDA	DESCRIPCIÓN	IMPORTE ANUAL	CALENDARIZACIÓN 2015											
			Enero	Febrero	Marzo	Abril	Mayo	Junio	Julio	Agosto	Septiembre	Octubre	Noviembre	Diciembre
3451	Seguro de bienes patrimoniales	41,000.00		41,000.00										
3461	Almacenaje y embalaje	-												
3471	Fletes y maniobras	-												
3512	Mantenimiento y conservación menor de inmuebles para la prestación de servicios públicos	104,675.00	1,998.00	4,002.00		88,675.00								10,000.00
3521	Instalación, reparación y mantenimiento de mobiliario y equipo de administración, educacional y recreativo	-												
3531	Instalación, reparación y mantenimiento de equipo de computo y tecnologías de la información	66,000.00	5,500.00	5,500.00	5,500.00	5,500.00	5,500.00	5,500.00	5,500.00	5,500.00	5,500.00	5,500.00	5,500.00	5,500.00
3541	Instalación, reparación y mantenimiento de equipo e instrumental médico y de laboratorio	14,000.00								7,000.00				7,000.00
3551	Reparación y mantenimiento de equipo de transporte	10,000.00			10,000.00									
3571	reparación de maquinaria y otros eq	-												
3572	Mantenimiento y conservación de maquinaria y equipo de trabajo específico	-												
3581	Servicios de limpieza y manejo de desechos	17,514.00		1,854.00						15,660.00				
3591	Servicios de jardinería y fumigación	5,000.00		5,000.00										
3611	Difusión por radio, televisión y otros medios de mensajes sobre programas y actividades gubernamentales	5,200.00		5,200.00										
3621	Difusión por radio, televisión y otros medios de mensajes comerciales para promover la venta de bienes o servicios	-												
3631	Servicios de creatividad, preproducción y producción de publicidad, excepto internet	9,955.00			9,955.00									
3661	Servicios de creación y difusión de contenido exclusivamente a través de internet	4,300.00						4,300.00						
3711	Pasajes aéreos	4,000.00		4,000.00										
3721	Pasajes terrestres	-												
3751	Viáticos en el país	-												
3761	Viáticos en el extranjero	-												
3791	Otros serv de traslado y hosp	-												
3811	Gastos de ceremonial	-												
3821	Gastos de orden social	-												
3822	Gastos de orden cultural	-												
3831	Congresos y convenciones	-												
3921	Impuestos y Derechos	190,000.00												190,000.00
3941	Laudos laborales	-												
3994	Gastos menores	-												
	TOTAL CAPITULO 3000 Servicios Generales	825,995.00	47,017.13	94,768.00	43,655.00	135,495.00	64,700.00	28,000.00	61,900.00	46,360.00	25,999.87	23,700.00	30,700.00	223,700.00
419	Aportación para Erogaciones Contingentes	-												
451	Ayuda a instituciones sin fines de lucro	-												
	TOTAL CAPITULO 4000 Transferencias, Asignaciones, Subsidios y Otras Ayudas	-	-	-	-	-	-	-	-	-	-	-	-	-
111	Muebles de oficina y estantería	-												

PRESUPUESTACIÓN Y CALENDARIZACIÓN DE RECURSOS ESTATAL

Organismo: ESCUELA DE CONSERVACIÓN Y RESTAURACIÓN DE OCCIDENTAL

ARTIDA	DESCRIPCIÓN	IMPORTE ANUAL	CALENDARIZACIÓN 2015												
			Enero	Febrero	Marzo	Abril	Mayo	Junio	Julio	Agosto	Septiembre	Octubre	Noviembre	Diciembre	
5151	Equipo de computo y Tecnologías de la información y comunicación	-													
5191	Otros mobiliarios y equipo de administración	-													
5202	Equipos y aparatos audiovisuales	-													
5231	Camaras fotograficas y de video	-													
5291	Otro mobiliario y equipo educacional y recreativo	-													
5311	Equipo médico y de laboratorio	-													
5411	Vehículos y camiones	-													
5421	Carrocerías, remolques y equipo auxiliar de transporte	-													
5621	Maquinaria y equipo industrial	-													
5641	Sistemas de aire acondicionado, calefaccion y de refrigeracion industrial y comercial	-													
5651	Equipo de comunicación y telecomunicación	-													
5671	Herramientas y maquinas-herramientas	-													
5694	Maquinaria y equipo diverso	-													
5911	Software	-													
5971	Licencias informaticas e intelectuales	-													
	TOTAL CAPÍTULO 5000 Bienes Muebles, Inmuebles e Intangibles	-													
	TOTAL CAPÍTULO 6000 Inversión Pública	-													
	TOTAL CAPÍTULO 9000 Deuda Pública	-													
	SUMAS	5,398,822.00	419,952.30	483,971.12	443,590.17	524,697.67	437,635.17	400,935.17	451,426.72	422,573.17	400,135.04	396,635.17	403,635.17	613,635.13	

(Handwritten signature)

(Handwritten signature)

(Handwritten signature)

(Handwritten signature)

(Handwritten signature)