

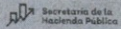

NOMBRE DEL ORGANISMO: ESCUELA DE CONSERVACIÓN Y RESTAURACIÓN DE OCCIDENTE
 SIGLAS: ECRD
 COORDINACIÓN GENERAL: COORDINACIÓN GENERAL DE DESARROLLO SOCIAL
 DEPENDENCIA CABERA DE SECTOR: SECRETARÍA DE CULTURA



PLANTILLA DE PERSONAL 2021

NO. CODAS	UP	UR	LEG	PP	COMP	ID DE PLAZA	NOMBRE DEL BENEFICIARIO	R.F.C.	SEDO	FECHA DE INGRESO	NIVEL	JORNADA	BASE OPORTUNIDAD	ADMINISTRATIVO O OPERATIVO	NOMBRE DEL PUESTO	AREA DE ADSCRIPCION DEL PUESTO	DIRECCION DE ADSCRIPCION DEL PUESTO	PERCEPCION MENSUAL										COSTO ANUAL									
																		SUELDO	DEPENSA	PASAJE	PRIMA SUELDO	PRIMA QUINCENAL	SUELDO	DEPENSA	PASAJE	BOGUE SUELDO	PRIMA QUINCENAL	AGUINALDO	PRIMA VACACIONAL	ESTIMULO COMPLEMENTARIO	CUOTAS A FAVOR	CUOTAS PARA LA VEJENTA	CUOTAS AL RETIRO	CUOTAS AL R.R.	IMPORTE AL SALARIO	TOTAL ANUAL	
1	13	056	00286	795	AM-010	AM-010	ALVAREZ PEREZ MARCELA	AAPR-76081-K08	F	15/05/2007	12	40	B	ADMINISTRATIVO	ENCARGADA RECURSOS FINANCIEROS	DIRECCION ADMINISTRATIVA	DIRECCION ADMINISTRATIVA	13,795.50	650.00	350.00	0.00	425.10	165,546.00	7,800.00	4,200.00	0.00	5,101.20	23,962.50	2,399.25	7,197.75	30,230.52	5,162.44	10,468.88	3,454.02	7,200.00	272,711.48	
2	13	056	00286	795	AM-014	AM-014	BENAVENISTE HUIZEL LIZAMA	BENL-71127-R10	F	15/06/2008	9	40	B	ADMINISTRATIVO	SECRETARIA DIRECCION GENERAL	DIRECCION GENERAL	DIRECCION GENERAL	12,762.00	650.00	350.00	0.00	566.80	153,144.00	7,800.00	4,200.00	0.00	6,801.60	22,270.00	2,227.00	6,681.00	28,660.20	4,810.32	10,086.32	3,206.88	7,200.00	256,497.60	
3	13	056	00286	795	AM-001	AM-001	CRUZ LARA SILVIA ADRIANA	CUSA76050845	F	13/12/2018	25	40	C	ADMINISTRATIVO	DIRECTORA GENERAL	DIRECCION GENERAL	DIRECCION GENERAL	47,106.00	650.00	350.00	0.00	0.00	565,272.00	7,800.00	4,200.00	0.00	0.00	79,510.00	7,951.00	0.00	100,182.00	17,174.16	21,028.76	11,449.44	7,200.00	821,765.96	
4	13	056	00286	795	AM-011	AM-011	DAZ ALDERETE MANUEL ARMANDO	DAM-770415-U41	M	22/03/2006	12	40	B	ADMINISTRATIVO	ENCARGADO RECURSOS MATERIALES	DIRECCION ADMINISTRATIVA	DIRECCION ADMINISTRATIVA	13,795.50	650.00	350.00	0.00	566.80	165,546.00	7,800.00	4,200.00	0.00	6,801.60	23,962.50	2,399.25	7,197.75	30,230.52	5,162.44	10,468.88	3,454.02	7,200.00	272,452.00	
5	13	056	00286	795	AM-002	AM-002	ESPARZA MERCADO ELIZABETH	EAM-761230-DV1	F	22/07/2008	19	40	C	ADMINISTRATIVO	DIRECTORA ADMINISTRATIVA	DIRECCION ADMINISTRATIVA	DIRECCION ADMINISTRATIVA	13,795.50	650.00	350.00	0.00	566.80	165,546.00	7,800.00	4,200.00	0.00	6,801.60	23,962.50	2,399.25	7,197.75	30,230.52	5,162.44	10,468.88	3,454.02	7,200.00	272,452.00	
6	13	056	00286	795	AM-012	AM-012	MAURICIO MALCA CELESTINA ISABEL	MAMC-890616-A25	F	24/11/2003	11	40	B	ADMINISTRATIVO	ENCARGADA SERVICIOS EXTERNOS	DIRECCION GENERAL	DIRECCION GENERAL	24,533.10	650.00	350.00	0.00	425.10	294,287.00	7,800.00	4,200.00	0.00	5,101.20	41,888.00	4,188.00	12,568.55	52,779.48	9,047.88	14,051.16	6,031.92	7,200.00	458,253.74	
7	13	056	00286	795	AM-061	AM-061	MENDEZ VAZQUEZ MARIA ELENA	MEVE-69028-L16	F	01/11/2001	1	40	B	ADMINISTRATIVO	AUXILIAR DE INTENDENCIA	DIRECCION GENERAL	DIRECCION GENERAL	13,733.10	650.00	350.00	0.00	566.80	164,797.20	7,800.00	4,200.00	0.00	6,801.60	23,962.50	2,399.25	7,197.75	30,230.52	5,162.44	10,468.88	3,454.02	7,200.00	273,387.94	
8	13	056	00286	795	AM-009	AM-009	NEVES BARCOZA MARIA ISABEL	NBS-99047-S25	F	18/03/2002	12	40	B	ADMINISTRATIVO	ENCARGADA DE INTENDENCIA	DIRECCION ADMINISTRATIVA	DIRECCION ADMINISTRATIVA	9,251.40	650.00	350.00	0.00	708.50	111,016.60	7,800.00	4,200.00	0.00	8,502.00	16,419.00	1,641.90	4,925.70	20,688.00	3,546.48	8,945.16	2,364.38	7,200.00	197,249.40	
9	13	056	00286	795	AM-063	AM-063	REYES GARCIA CATALINA	REGC-47028-AL3	F	22/06/2004	1	40	B	ADMINISTRATIVO	ENCARGADA DE INTENDENCIA	DIRECCION ADMINISTRATIVA	DIRECCION ADMINISTRATIVA	13,795.50	650.00	350.00	0.00	566.80	165,546.00	7,800.00	4,200.00	0.00	6,801.60	23,962.50	2,399.25	7,197.75	30,230.52	5,162.44	10,468.88	3,454.02	7,200.00	274,402.00	
10	13	056	00286	795	AM-062	AM-062	ROBLEDO ENRIQUE	ROEN-47023-V5	M	28/11/2003	2	40	B	ADMINISTRATIVO	AUXILIAR DE INTENDENCIA	DIRECCION ADMINISTRATIVA	DIRECCION ADMINISTRATIVA	9,251.40	650.00	350.00	0.00	566.80	111,016.60	7,800.00	4,200.00	0.00	6,801.60	16,419.00	1,641.90	4,925.70	20,688.00	3,546.48	8,904.84	2,364.38	7,200.00	195,508.68	
11	13	056	00286	795	AM-008	AM-008	ROBLEDO COVARRUBIAS HECTOR ISRAEL	ROCH-760724-R84	M	16/05/2002	13	40	B	ADMINISTRATIVO	JEFEMATTO E INTENDENCIA	DIRECCION ADMINISTRATIVA	DIRECCION ADMINISTRATIVA	13,318.50	650.00	350.00	0.00	566.80	159,822.00	7,800.00	4,200.00	0.00	6,801.60	23,962.50	2,399.25	7,197.75	30,230.52	5,162.44	10,468.88	3,454.02	7,200.00	200,004.60	
12	13	056	00286	795	AM-064	AM-064	DAZ JOSE VENTURA	DVE-731029-P04	M	03/09/2018	1	40	B	ADMINISTRATIVO	AUXILIAR DE INTENDENCIA	DIRECCION ADMINISTRATIVA	DIRECCION ADMINISTRATIVA	9,251.40	650.00	350.00	0.00	0.00	111,016.60	7,800.00	4,200.00	0.00	8,502.00	16,419.00	1,641.90	4,925.70	20,688.00	3,546.48	8,743.80	2,364.38	7,200.00	206,163.34	
13	13	056	00286	795	AM-065	AM-065	TORAL CHAVEZ RODOLFO	TOCR-740119-J52	M	01/10/2010	2	40	B	ADMINISTRATIVO	VIGILANTE	DIRECCION ADMINISTRATIVA	DIRECCION ADMINISTRATIVA	9,514.80	650.00	350.00	0.00	425.10	114,177.60	7,800.00	4,200.00	0.00	5,101.20	16,854.00	1,685.40	5,057.40	21,241.08	3,641.28	8,954.04	2,427.60	7,200.00	188,344.00	
14	13	056	00286	795	AM-005	AM-005	VELAZCO GARCIA JESUS CARLOS	VEGJ-831228-UC5	M	10/04/2006	3	40	B	ADMINISTRATIVO	CHOFER MENSAJERO	DIRECCION ADMINISTRATIVA	DIRECCION ADMINISTRATIVA	10,919.10	650.00	350.00	0.00	566.80	120,229.20	7,800.00	4,200.00	0.00	6,801.60	17,698.50	1,769.85	5,309.55	22,320.08	3,622.84	9,165.48	2,548.56	7,200.00	208,645.68	
15	13	056	00286	795	AM-018	AM-018	PARDO DANIEL CARLO AUGUSTO	PADC-820122-SB3	M	09/04/2012	8	40	B	ADMINISTRATIVO	ASISTENTE DIRECCION ADMINISTRATIVA	DIRECCION ADMINISTRATIVA	DIRECCION ADMINISTRATIVA	12,081.00	650.00	350.00	0.00	283.40	144,972.00	7,800.00	4,200.00	0.00	3,400.80	21,130.00	2,130.00	6,340.50	26,830.16	4,565.16	9,748.68	3,043.44	7,200.00	241,185.24	
16	13	056	00286	795	AM-060	AM-060	PEREZ GARCIA JAVIER DEMETRIO	PEGJ-851222-VAA	M	01/02/2015	2	20	B	ADMINISTRATIVO	VIGILANTE	DIRECCION ADMINISTRATIVA	DIRECCION ADMINISTRATIVA	4,787.40	325.00	175.00	0.00	283.40	57,088.80	3,900.00	2,100.00	0.00	3,400.80	8,420.00	842.90	2,528.70	10,620.00	1,820.64	4,743.92	1,213.80	3,600.00	102,984.16	
17	13	056	00286	795	AM-005	AM-005	ZARAGOZA BRAMBILA DENISE ALEJANDRA	ZABD-800715-969	F	01/08/2019	15	40	B	ADMINISTRATIVO	JEFA DEL AREA JURIDICA	DIRECCION GENERAL	DIRECCION GENERAL	15,004.80	650.00	350.00	0.00	0.00	180,057.60	7,800.00	4,200.00	0.00	0.00	26,008.00	2,607.80	7,602.40	32,776.08	5,817.68	10,696.56	3,243.80	7,200.00	328,439.32	
18	13	056	00286	795	AC-020	AC-020	ALEMAN CASTAÑEDA GUSTAVO	AECG-891105-T15	M	17/08/2009	15	40	B	ACADEMICO	PROFESOR TIEMPO COMPLETO MAESTRIA	DIRECCION ACADEMICA	DIRECCION ACADEMICA	34,496.20	16,725.00	5,775.00	0.00	7,885.00	2,987,823.60	128,780.00	69,300.00	0.00	35,025.00	416,875.50	41,897.55	129,038.65	527,920.28	90,488.80	178,614.16	60,532.84	116,800.36	4,719,910.88	
19	13	056	00286	795	AC-040	AC-040	DE HUIR ORNELAS TOMAS	HOT-860830-3C3	M	01/06/2007	7	8	A	ACADEMICO	PROFESOR ASIGNATURA LICENCIATURA	DIRECCION ACADEMICA	DIRECCION ACADEMICA	15,138.60	350.00	0.00	0.00	425.10	181,627.20	7,800.00	4,200.00	0.00	5,101.20	26,222.00	2,622.60	7,867.80	33,044.76	5,684.84	10,861.66	3,776.52	7,200.00	295,902.60	
20	13	056	00286	795	AC-007	AC-007	GUERRERO LARA MIRNA	GLAM-780161-SIA	F	01/01/2008	13	40	B	ADMINISTRATIVO	Jefa de Biblioteca	DIRECCION ACADEMICA	DIRECCION ACADEMICA	7,377.92	130.00	75.83	0.00	0.00	85,535.04	1,560.00	809.96	0.00	0.00	12,788.38	1,278.84	3,836.52	16,113.36	2,762.28	7,926.00	1,841.52	3,541.45	411,069.91	
21	13	056	00286	795	AC-016	AC-016	FLORES SANDOVAL CAROLINA	FSOC-730713-R16	F	01/06/2008	8	40	B	ADMINISTRATIVO	SECRETARIA DIRECCION ACADEMICA	DIRECCION ACADEMICA	DIRECCION ACADEMICA	13,642.50	650.00	350.00	0.00	566.80	163,710.00	7,800.00	4,200.00	0.00	6,801.60	23,775.00	2,373.75	7,121.25	29,908.28	5,127.38	10,395.24	3,418.20	7,200.00	271,794.18	
22	13	056	00286	795	AC-004	AC-004	GARCIA CORREA GABRIEL	GACG-851108-864	F	01/06/2002	16	40	B	ADMINISTRATIVO	COORDINADORA DE CARRERA	DIRECCION ACADEMICA	DIRECCION ACADEMICA	12,081.00	650.00	350.00	0.00	566.80	144,972.00	7,800.00	4,200.00	0.00	6,801.60	21,135.00	2,113.50	6,340.50	26,830.16	4,565.16	9,865.20	3,043.44	7,200.00	234,665.56	
23	13	056	00286	795	AC-022	AC-022	GONZALEZ LOPEZ MARTHA CECILIA	GOLM-701109-AF2	F	01/06/2003	14	40	B	ACADEMICO	PROFESOR TIEMPO COMPLETO LICENCIATURA	DIRECCION ACADEMICA	DIRECCION ACADEMICA	17,213.10	650.00	350.00	0.00	566.80	206,517.20	7,800.00	4,200.00	0.00	6,801.60	29,688.00	2,968.80	8,906.55	37,497.48	6,412.68	11,607.90	4,275.12	7,200.00	333,834.80	
24	13	056	00286	795	AC-017	AC-017	HERNANDEZ ROSALES GERARDO	HERG-890225-C24	F	02/05/2019	4	20	B	ADMINISTRATIVO	ASISTENTE BIBLIOTCA	DIRECCION ACADEMICA	DIRECCION ACADEMICA	4,885.80	325.00	175.00	0.00	0.00	58,629.60	3,900.00	2,100.00	0.00	0.00	8,643.00	864.30	2,592.90	10,890.24	1,866.84	7,426.20	1,244.64	3,600.00	101,767.72	
25	13	056	00286	795	AC-020	AC-020	HERNANDEZ ROSALES GERARDO	HERG-890225-C24	F	02/05/2019	4	20	B	ADMINISTRATIVO	ASISTENTE BIBLIOTCA	DIRECCION ACADEMICA	DIRECCION ACADEMICA	4,885.80	325.00	175.00	0.00	0.00	58,629.60	3,900.00	2,100.00	0.00	0.00	8,643.00	864.30	2,592.90	10,890.24	1,866.84	7,426.20	1,244.64	3,600.00	101,767.72	
26	13	056	00286	795	AC-023	AC-023	MEJIA FALCON RICARDO	MEFR-770423-P03	M	18/01/2019	14	40	B	ACADEMICO	PROFESOR TIEMPO COMPLETO LICENCIATURA	DIRECCION ACADEMICA	DIRECCION ACADEMICA	14,022.30	650.00	350.00																	



ECRO
Escuela de Conservación
y Restauración de Occidente

ORGANIGRAMA 2021
ESCUELA DE CONSERVACIÓN Y RESTAURACIÓN DE OCCIDENTE

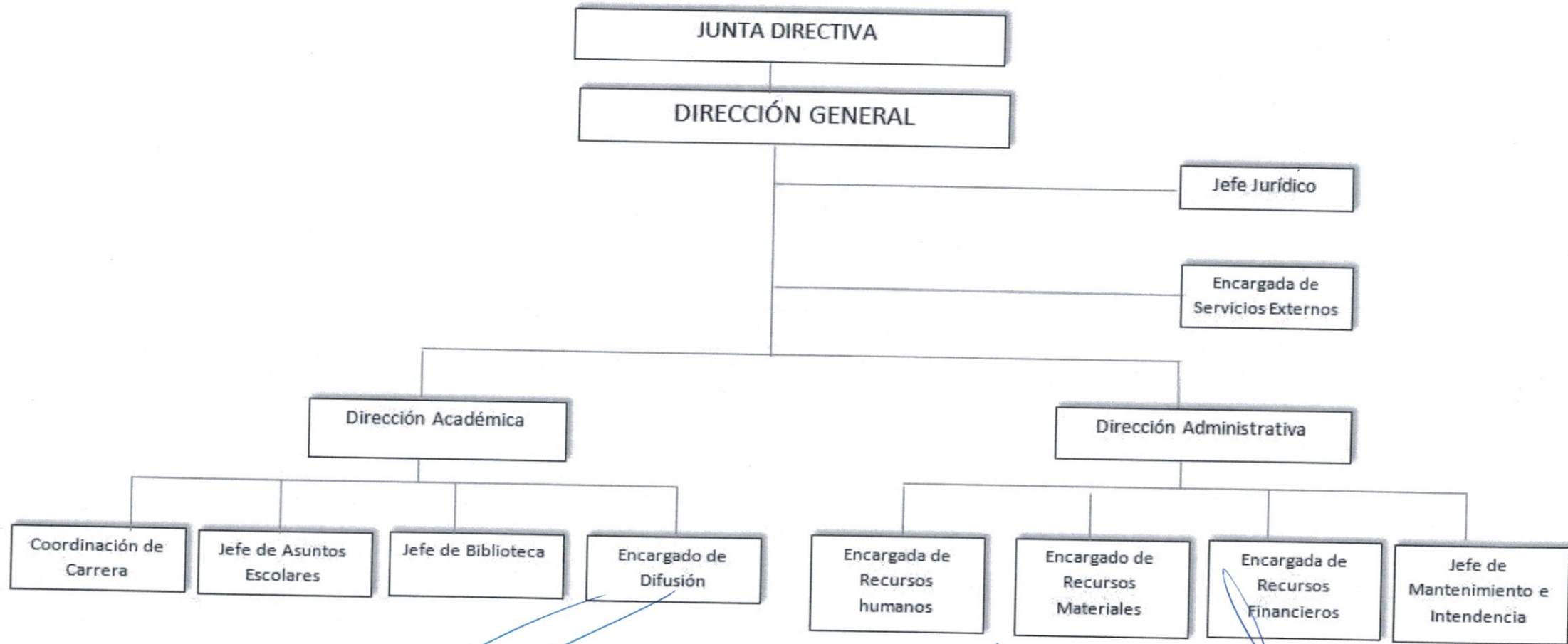

Handwritten blue ink marks and signatures:

- A blue checkmark is drawn over the box for "Encargado de Difusión".
- A blue checkmark is drawn over the box for "Encargada de Recursos humanos".
- A blue checkmark is drawn over the box for "Encargado de Recursos Materiales".
- A blue checkmark is drawn over the box for "Encargada de Recursos Financieros".
- A blue checkmark is drawn over the box for "Jefe de Mantenimiento e Intendencia".
- Handwritten initials "Y" are next to "Encargada de Recursos humanos".
- Handwritten initials "ACR" are next to "Encargada de Recursos Financieros".
- Handwritten initials "B" are next to "Jefe de Mantenimiento e Intendencia".