

Informe de Situación Hacendaria Ingresos - 2015

Entidad Pública: Casimiro Castillo, Jalisco

CONCEPTOS		EJERCICIO 2014	ESTIMACIÓN 2015	VARIACIÓN 2014 - 2015
INGRESOS				
1	IMPUESTOS	\$ 2,894,000	\$ 3,332,369	15%
11	Impuesto Sobre los Ingresos	\$ 5,000	\$ 1,000	-80%
12	Impuestos Sobre Patrimonio	\$ 2,857,000	\$ 3,272,821	15%
13	Impuestos Sobre la Producción, el Consumo y las Transacciones	\$ -	\$ -	#¡DIV/0!
14	Impuestos al Comercio Exterior	\$ -	\$ -	#¡DIV/0!
15	Impuestos Sobre Nóminas y Asimilables	\$ -	\$ -	#¡DIV/0!
16	Impuestos Ecológicos	\$ -	\$ -	#¡DIV/0!
17	Accesorios	\$ 32,000	\$ 58,548	83%
18	Otros Impuestos	\$ -	\$ -	#¡DIV/0!
2	CUOTAS Y APORTACIONES DE SEGURIDAD SOCIAL	\$ -	\$ -	#¡DIV/0!
3	CONTRIBUCIONES DE MEJORAS	\$ -	\$ 10,296	#¡DIV/0!
31	Contribuciones de Mejoras por Obras Públicas	\$ -	\$ 10,296	#¡DIV/0!
4	DERECHOS.	\$ 5,253,440	\$ 5,554,327	6%
41	Dererechos por el Uso, Goce, Aprovechamiento o Explotación de Bienes de dominio público	\$ 511,000	\$ 400,244	-22%
42	Derecho a los hidrocarburos	\$ -	\$ -	#¡DIV/0!
43	Derechos por prestación de servicios	\$ 4,700,440	\$ 5,010,666	7%
44	Otros derechos	\$ 15,000	\$ 25,536	70%
45	Accesorios	\$ 27,000	\$ 117,881	337%
5	PRODUCTOS	\$ 959,464	\$ 506,844	-47%
51	Productos de tipo corriente	\$ 959,464	\$ 506,844	-47%
52	Productos de capital	\$ -	\$ -	#¡DIV/0!
53	Accesorios	\$ -	\$ -	#¡DIV/0!
6	APROVECHAMIENTOS	\$ 91,000	\$ 160,500	76%
61	Aprovechamientos de tipo corriente	\$ 91,000	\$ 160,500	76%
62	Aprovechamientos de capital	\$ -	\$ -	#¡DIV/0!
63	Otros aprovechamientos	\$ -	\$ -	#¡DIV/0!
64	Accesorios	\$ -	\$ -	#¡DIV/0!
7	INGRESOS POR VENTA DE BIENES Y SERVICIOS	\$ -	\$ -	#¡DIV/0!
71	Ingreso por ventas de mercancías	\$ -	\$ -	#¡DIV/0!
72	Ingresos por ventas de bienes y servicios producidos en establecimientos del Gobierno	\$ -	\$ -	#¡DIV/0!
73	Ingresos por ventas y servicios de organismos descentralizados	\$ -	\$ -	#¡DIV/0!
74	Ingresos de operación de entidades paraestatales empresariales	\$ -	\$ -	#¡DIV/0!
8	PARTICIPACIONES Y APORTACIONES	\$ 47,160,743	\$ 51,433,800	9%
81	Participaciones	\$ 32,253,242	\$ 32,855,301	2%
82	Aportaciones	\$ 14,907,501	\$ 18,578,499	25%
83	Convenios	\$ -	\$ -	#¡DIV/0!
9	TRANSF., ASIGNACIONES, SUBSIDIOS Y OTRAS AYUDAS	\$ -	\$ -	#¡DIV/0!
91	Transferencias internas y asignaciones al Sector Público	\$ -	\$ -	#¡DIV/0!
92	Transferencias al resto del sector Público	\$ -	\$ -	#¡DIV/0!
93	Subsidios y subvenciones	\$ -	\$ -	#¡DIV/0!
94	Ayudas sociales	\$ -	\$ -	#¡DIV/0!
95	Pensiones y jubilaciones	\$ -	\$ -	#¡DIV/0!
96	Transferencias a Fideicomisos, mandatos y análogos	\$ -	\$ -	#¡DIV/0!
001	OTROS INGRESOS Y BENEFICIOS	\$ -	\$ -	#¡DIV/0!
100	Ingresos financieros	\$ -	\$ -	#¡DIV/0!
200	Diferencias por tipo de cambio a favor, en efectivo y equivalentes	\$ -	\$ -	#¡DIV/0!
300	Otros ingresos y beneficios varios	\$ -	\$ -	#¡DIV/0!
002	INGRESOS DERIVADOS DE FINANCIAMIENTO	\$ -	\$ -	#¡DIV/0!
01	Endeudamiento interno	\$ -	\$ -	#¡DIV/0!
<i>Total de Ingresos</i>		\$ 56,358,646	\$ 60,998,136	8.23%

Clasificación por tipo de ingresos (CTI)

TI	Descripción	Estimación	%
1	INGRESOS DE GESTIÓN	9,564,336	15.68%
2	PARTICIPACIONES, APORTACIONES, TRANSFERENCIAS, ASIGNACIONES, SUBSIDIOS Y OTRAS AYUDAS	51,433,800	84.32%
3	OTROS INGRESOS	0	0.00%
<i>Suma</i>		<i>60,998,136</i>	<i>100.00%</i>

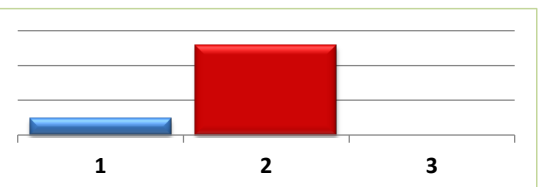

Clasificación por Fuente de Financiamiento

FF	Descripción	Estimación	%
100	RECURSOS FISCALES	9,564,336	15.68%
200	FINANCIAMIENTOS INTERNOS	-	0.00%
400	INGRESOS PROPIOS	-	0.00%
500	RECURSOS FEDERALES	50,583,000	82.93%
600	RECURSOS ESTATALES	850,800	1.39%
700	OTROS RECURSOS	-	0.00%
<i>Suma</i>		<i>60,998,136</i>	<i>100.00%</i>

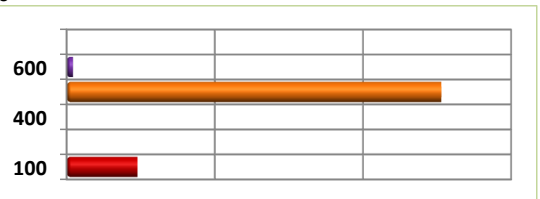

Estimación de Ingresos por Clasificación por Rubro de Ingresos y Ley de Ingresos Municipal - 2015

Entidad Pública: **Casimiro Castillo, Jalisco**

CRI/LI	DESCRIPCIÓN	INGRESO ESTIMADO ANUAL	ENERO	FEBRERO	MARZO	ABRIL	MAYO	JUNIO	JULIO	AGOSTO	SEPTIEMBRE	OCTUBRE	NOVIEMBRE	DICIEMBRE
1	IMPUESTOS	3,332,369	1,002,749	685,209	301,058	149,117	149,317	149,717	149,117	149,317	149,117	149,117	149,117	149,417
11	IMPUESTOS SOBRE LOS INGRESOS	1,000	500	0	0	0	0	500	0	0	0	0	0	0
11100	Impuestos sobre espectáculos públicos	1,000	500	0	0	0	0	500	0	0	0	0	0	0
11110	Función de circo y espectáculos de carpa	1,000	500					500						
11120	Conciertos, presentación de artistas, conciertos, audiciones musicales, funciones de box, lucha libre, futbol, básquetbol, beisbol y otros espectáculos deportivos.	0												
11130	Pelear de gallos, palenques, carreras de caballos y similares	0												
11140	Eventos y espectáculos deportivos	0												
11150	Espectáculos culturales, teatrales, ballet, ópera y taurinos	0												
11160	Espectáculos taurinos y ecuestres	0												
11170	Otros espectáculos públicos	0												
12	IMPUESTOS SOBRE EL PATRIMONIO	3,272,821	997,395	680,255	296,204	144,263	144,463	144,263	144,263	144,463	144,263	144,263	144,263	144,463
12100	Impuesto predial	2,203,785	908,192	591,252	207,001	55,260	55,260	55,260	55,260	55,260	55,260	55,260	55,260	55,260
12110	Predios rústicos	163,193	55,259	59,569	13,589	3,864	3,864	3,864	3,864	3,864	3,864	3,864	3,864	3,864
12120	Predios urbanos	2,040,592	852,933	531,683	193,412	51,396	51,396	51,396	51,396	51,396	51,396	51,396	51,396	51,396
12200	Impuesto sobre transmisiones patrimoniales	1,060,096	88,458	88,258	88,458	88,258	88,458	88,258	88,258	88,458	88,258	88,258	88,258	88,458
12210	Adquisición de departamentos, viviendas y casas para habitación	1,059,096	88,258	88,258	88,258	88,258	88,258	88,258	88,258	88,258	88,258	88,258	88,258	88,258
12220	Regularización de terrenos	1,000	200		200		200			200				200
12300	Impuestos sobre negocios jurídicos	8,940	745	745	745	745	745	745	745	745	745	745	745	745
12310	Construcción de inmuebles	8,940	745	745	745	745	745	745	745	745	745	745	745	745
12320	Reconstrucción de inmuebles	0												
12330	Ampliación de inmuebles	0												
13	IMPUESTO SOBRE LA PRODUCCIÓN, EL CONSUMO Y LAS TRANSACCIONES	0	0	0	0	0	0	0	0	0	0	0	0	0
14	IMPUESTOS AL COMERCIO EXTERIOR	0	0	0	0	0	0	0	0	0	0	0	0	0
15	IMPUESTOS SOBRE NÓMINAS Y ASIMILABLES	0	0	0	0	0	0	0	0	0	0	0	0	0
16	IMPUESTOS ECOLÓGICOS	0	0	0	0	0	0	0	0	0	0	0	0	0
17	ACCESORIOS DE LOS IMPUESTOS	58,548	4,854	4,954	4,854	4,854	4,854	4,954	4,854	4,854	4,854	4,854	4,854	4,954
17100	Recargos	41,592	3,466	3,466	3,466	3,466	3,466	3,466	3,466	3,466	3,466	3,466	3,466	3,466
17110	Falta de pago	41,592	3,466	3,466	3,466	3,466	3,466	3,466	3,466	3,466	3,466	3,466	3,466	3,466
17200	Multas	864	72	72	72	72	72	72	72	72	72	72	72	72
17210	Infracciones	864	72	72	72	72	72	72	72	72	72	72	72	72

Estimación de Ingresos por Clasificación por Rubro de Ingresos y Ley de Ingresos Municipal - 2015

Entidad Pública: Casimiro Castillo, Jalisco

CRI/LI	DESCRIPCIÓN	INGRESO ESTIMADO ANUAL	ENERO	FEBRERO	MARZO	ABRIL	MAYO	JUNIO	JULIO	AGOSTO	SEPTIEMBRE	OCTUBRE	NOVIEMBRE	DICIEMBRE
17300	Intereses	0	0	0	0	0	0	0	0	0	0	0	0	0
17310	Plazo de créditos fiscales	0												
17400	Gastos de ejecución y de embargo	15,792	1,316	1,316	1,316	1,316	1,316	1,316	1,316	1,316	1,316	1,316	1,316	1,316
17410	Gastos de notificación	15,792	1,316	1,316	1,316	1,316	1,316	1,316	1,316	1,316	1,316	1,316	1,316	1,316
17420	Gastos de embargo	0												
17490	Otros gastos del procedimiento	0												
17900	Otros no especificados	300	0	100	0	0	0	100	0	0	0	0	0	100
17990	Otros accesorios	300		100				100						100
18	OTROS IMPUESTOS	0	0	0	0	0	0	0	0	0	0	0	0	0
18100	Impuestos extraordinarios	0	0	0	0	0	0	0	0	0	0	0	0	0
18110	Impuestos extraordinarios	0												
18120	Otros Impuestos	0												
2	CUOTAS Y APORTACIONES DE SEGURIDAD SOCIAL	0	0	0	0	0	0	0	0	0	0	0	0	0
21	APORTACIONES PARA FONDOS DE VIVIENDA	0	0	0	0	0	0	0	0	0	0	0	0	0
22	CUOTAS PARA EL SEGURO SOCIAL	0	0	0	0	0	0	0	0	0	0	0	0	0
23	CUOTAS DE AHORRO PARA EL RETIRO	0	0	0	0	0	0	0	0	0	0	0	0	0
24	OTRAS CUOTAS Y APORTACIONES PARA LA SEGURIDAD SOCIAL	0	0	0	0	0	0	0	0	0	0	0	0	0
25	ACCESORIOS	0	0	0	0	0	0	0	0	0	0	0	0	0
3	CONTRIBUCIONES DE MEJORAS	10,296	858	858	858	858	858	858	858	858	858	858	858	858
31	CONTRIBUCIÓN DE MEJORAS POR OBRAS PÚBLICAS	10,296	858	858	858	858	858	858	858	858	858	858	858	858
31100	Contribuciones de mejoras	10,296	858	858	858	858	858	858	858	858	858	858	858	858
31110	Contribuciones de mejoras por obras públicas	10,296	858	858	858	858	858	858	858	858	858	858	858	858
4	DERECHOS	5,554,327	1,251,027	988,838	547,650	307,424	307,423	307,423	307,423	307,423	307,423	307,423	307,423	307,423
41	DERECHOS POR EL USO, GOCE, APROVECHAMIENTO O EXPLOTACIÓN DE BIENES DE DOMINIO PÚBLICO	400,244	51,023	83,710	93,854	19,073	19,073	19,073	19,073	19,073	19,073	19,073	19,073	19,073
41100	Uso del piso	166,284	13,857	13,857	13,857	13,857	13,857	13,857	13,857	13,857	13,857	13,857	13,857	13,857
41110	Estacionamientos exclusivos	4,212	351	351	351	351	351	351	351	351	351	351	351	351
41120	Puestos permanentes y eventuales	162,072	13,506	13,506	13,506	13,506	13,506	13,506	13,506	13,506	13,506	13,506	13,506	13,506
41130	Actividades comerciales e industriales	0												
41140	Espectáculos y diversiones públicas	0												
41190	Otros fines o actividades no previstas	0												

Estimación de Ingresos por Clasificación por Rubro de Ingresos y Ley de Ingresos Municipal - 2015

Entidad Pública: **Casimiro Castillo, Jalisco**

CRI/LI	DESCRIPCIÓN	INGRESO ESTIMADO ANUAL	ENERO	FEBRERO	MARZO	ABRIL	MAYO	JUNIO	JULIO	AGOSTO	SEPTIEMBRE	OCTUBRE	NOVIEMBRE	DICIEMBRE
41200	Estacionamientos	0	0	0	0	0	0	0	0	0	0	0	0	0
41210	Concesión de estacionamientos	0												
41300	De los Cementerios de dominio público	35,472	2,956	2,956	2,956	2,956	2,956	2,956	2,956	2,956	2,956	2,956	2,956	2,956
41310	Lotes uso perpetuidad y temporal	35,472	2,956	2,956	2,956	2,956	2,956	2,956	2,956	2,956	2,956	2,956	2,956	2,956
41320	Mantenimiento	0												
41330	Venta de gavetas a perpetuidad	0												
41990	Otros	0												
41400	Uso, goce, aprovechamiento o explotación de otros bienes de dominio público	198,488	34,210	66,897	77,041	2,260	2,260	2,260	2,260	2,260	2,260	2,260	2,260	2,260
41410	Arrendamiento o concesión de locales en mercados	198,488	34,210	66,897	77,041	2,260	2,260	2,260	2,260	2,260	2,260	2,260	2,260	2,260
41420	Arrendamiento o concesión de kioscos en plazas y jardines	0												
41430	Arrendamiento o concesión de escusados y baños	0												
41440	Arrendamiento de inmuebles para anuncios	0												
41490	Otros arrendamientos o concesiones de bienes	0												
42	DERECHOS A LOS HIDROCARBUROS	0	0	0	0	0	0	0	0	0	0	0	0	0
43	DERECHOS POR PRESTACIÓN DE SERVICIOS	5,010,666	1,188,053	893,177	441,845	276,399	276,399	276,399	276,399	276,399	276,399	276,399	276,399	276,399
43001	Licencias y permisos de giros	300,420	25,035	25,035	25,035	25,035	25,035	25,035	25,035	25,035	25,035	25,035	25,035	25,035
43010	Licencias, permisos o autorización de giros con venta de bebidas alcohólicas	138,408	11,534	11,534	11,534	11,534	11,534	11,534	11,534	11,534	11,534	11,534	11,534	11,534
43011	Licencias, permisos o autorización de giros con servicios de bebidas alcohólicas	90,792	7,566	7,566	7,566	7,566	7,566	7,566	7,566	7,566	7,566	7,566	7,566	7,566
43012	Licencias, permisos o autorización de otros conceptos distintos a los anteriores airos con bebidas alcohólicas	59,772	4,981	4,981	4,981	4,981	4,981	4,981	4,981	4,981	4,981	4,981	4,981	4,981
43013	Permiso para el funcionamiento de horario extraordinario	11,448	954	954	954	954	954	954	954	954	954	954	954	954
43002	Licencias y permisos para anuncios	25,872	2,156	2,156	2,156	2,156	2,156	2,156	2,156	2,156	2,156	2,156	2,156	2,156
43020	Licencias y permisos de anuncios permanentes	25,740	2,145	2,145	2,145	2,145	2,145	2,145	2,145	2,145	2,145	2,145	2,145	2,145
43021	Licencias y permisos de anuncios eventuales	132	11	11	11	11	11	11	11	11	11	11	11	11
43022	Licencias y permisos de anuncio distintos a los anteriores	0												
43003	Licencias de construcción, reconstrucción, reparación o demolición de obras	7,152	596	596	596	596	596	596	596	596	596	596	596	596
43030	Licencias de construcción	5,988	499	499	499	499	499	499	499	499	499	499	499	499
43031	Licencias para demolición	0												
43032	Licencias para remodelación	576	48	48	48	48	48	48	48	48	48	48	48	48
43033	Licencias para reconstrucción, reestructuración o adaptación	588	49	49	49	49	49	49	49	49	49	49	49	49
43034	Licencias para ocupación provisional en la vía pública	0												

Estimación de Ingresos por Clasificación por Rubro de Ingresos y Ley de Ingresos Municipal - 2015

Entidad Pública: Casimiro Castillo, Jalisco

CRI/LI	DESCRIPCIÓN	INGRESO ESTIMADO ANUAL	ENERO	FEBRERO	MARZO	ABRIL	MAYO	JUNIO	JULIO	AGOSTO	SEPTIEMBRE	OCTUBRE	NOVIEMBRE	DICIEMBRE
4035	Licencias para movimientos de tierras	0												
43039	Licencias similares no previstas en las anteriores	0												
43004	Alineamiento, designación de número oficial e inspección	7,536	628	628	628	628	628	628	628	628	628	628	628	628
43040	Alineamiento	1,668	139	139	139	139	139	139	139	139	139	139	139	139
43041	Designación de número oficial	3,936	328	328	328	328	328	328	328	328	328	328	328	328
43042	Inspección de valor sobre inmuebles	1,416	118	118	118	118	118	118	118	118	118	118	118	118
43049	Otros servicios similares	516	43	43	43	43	43	43	43	43	43	43	43	43
43005	Licencias de cambio de régimen de propiedad y urbanización	22,284	1,857	1,857	1,857	1,857	1,857	1,857	1,857	1,857	1,857	1,857	1,857	1,857
43050	Licencia de cambio de régimen de propiedad	348	29	29	29	29	29	29	29	29	29	29	29	29
43051	Licencia de urbanización	13,560	1,130	1,130	1,130	1,130	1,130	1,130	1,130	1,130	1,130	1,130	1,130	1,130
43052	Peritaje, dictamen e inspección de carácter extraordinario	8,376	698	698	698	698	698	698	698	698	698	698	698	698
43006	Servicios por obras	0	0	0	0	0	0	0	0	0	0	0	0	0
43060	Medición de terrenos	0												
43061	Autorización para romper pavimento, banquetas o machuelos	0												
43062	Autorización para construcciones de infraestructura en la vía pública	0												
43007	Servicios de sanidad	300	25	25	25	25	25	25	25	25	25	25	25	25
43070	Inhumaciones y reinhumaciones	0												
43071	Exhumaciones	0												
43072	Servicio de cremación	0												
43073	Traslado de cadáveres fuera del municipio	300	25	25	25	25	25	25	25	25	25	25	25	25
43008	Servicio de limpieza, recolección, traslado, tratamiento y disposición final de residuos	0	0	0	0	0	0	0	0	0	0	0	0	0
43080	Recolección y traslado de basura, desechos o desperdicios no peligrosos	0												
43081	Recolección y traslado de basura, desechos o desperdicios peligrosos	0												
43082	Limpieza de lotes baldíos, jardines, prados, banquetas y similares	0												
43083	Servicio exclusivo de camiones de aseo	0												
43084	Por utilizar tiraderos y rellenos sanitarios del municipio	0												
43089	Otros servicios similares	0												
43009	Agua potable y alcantarillado	2,965,818	1,017,649	722,773	271,441	105,995	105,995	105,995	105,995	105,995	105,995	105,995	105,995	105,995
43090	Servicio doméstico	2,385,858	969,319	674,443	223,111	57,665	57,665	57,665	57,665	57,665	57,665	57,665	57,665	57,665
43091	Servicio no doméstico	0												

Estimación de Ingresos por Clasificación por Rubro de Ingresos y Ley de Ingresos Municipal - 2015

Entidad Pública: **Casimiro Castillo, Jalisco**

CRI/LI	DESCRIPCIÓN	INGRESO ESTIMADO ANUAL	ENERO	FEBRERO	MARZO	ABRIL	MAYO	JUNIO	JULIO	AGOSTO	SEPTIEMBRE	OCTUBRE	NOVIEMBRE	DICIEMBRE
43092	<i>Predios baldíos</i>	0												
43093	<i>Servicios en localidades</i>	0												
43094	<i>20% para el saneamiento de las aguas residuales</i>	458,712	38,226	38,226	38,226	38,226	38,226	38,226	38,226	38,226	38,226	38,226	38,226	38,226
43095	<i>2% o 3% para la infraestructura básica existente</i>	82,572	6,881	6,881	6,881	6,881	6,881	6,881	6,881	6,881	6,881	6,881	6,881	6,881
43096	<i>Aprovechamiento de la infraestructura básica existente</i>	0												
43097	<i>Conexión o reconexión al servicio</i>	38,676	3,223	3,223	3,223	3,223	3,223	3,223	3,223	3,223	3,223	3,223	3,223	3,223
43100	Rastro	976,896	81,408	81,408	81,408	81,408	81,408	81,408	81,408	81,408	81,408	81,408	81,408	81,408
43110	<i>Autorización de matanza</i>	313,392	26,116	26,116	26,116	26,116	26,116	26,116	26,116	26,116	26,116	26,116	26,116	26,116
43120	<i>Autorización de salida de animales del rastro para envíos fuera del municipio</i>	25,464	2,122	2,122	2,122	2,122	2,122	2,122	2,122	2,122	2,122	2,122	2,122	2,122
43121	<i>Autorización de la introducción de ganado al rastro en horas extraordinarias</i>	0												
43122	<i>Sello de inspección sanitaria</i>	34,596	2,883	2,883	2,883	2,883	2,883	2,883	2,883	2,883	2,883	2,883	2,883	2,883
43123	<i>Acarreo de carnes en camiones del municipio</i>	184,632	15,386	15,386	15,386	15,386	15,386	15,386	15,386	15,386	15,386	15,386	15,386	15,386
43124	<i>Servicios de matanza en el rastro municipal</i>	418,812	34,901	34,901	34,901	34,901	34,901	34,901	34,901	34,901	34,901	34,901	34,901	34,901
43125	<i>Venta de productos obtenidos en el rastro</i>	0												
43190	<i>Otros servicios prestados por el rastro municipal</i>	0												
43200	Registro civil	64,992	5,416	5,416	5,416	5,416	5,416	5,416	5,416	5,416	5,416	5,416	5,416	5,416
43210	<i>Servicios en oficina fuera del horario</i>	2,340	195	195	195	195	195	195	195	195	195	195	195	195
43211	<i>Servicios a domicilio</i>	11,808	984	984	984	984	984	984	984	984	984	984	984	984
43212	<i>Anotaciones e inserciones en actas</i>	50,844	4,237	4,237	4,237	4,237	4,237	4,237	4,237	4,237	4,237	4,237	4,237	4,237
43300	Certificaciones	438,516	36,543	36,543	36,543	36,543	36,543	36,543	36,543	36,543	36,543	36,543	36,543	36,543
43310	<i>Expedición de certificados, certificaciones, constancias o copias certificadas</i>	422,040	35,170	35,170	35,170	35,170	35,170	35,170	35,170	35,170	35,170	35,170	35,170	35,170
43311	<i>Extractos de actas</i>	13,044	1,087	1,087	1,087	1,087	1,087	1,087	1,087	1,087	1,087	1,087	1,087	1,087
43312	<i>Dictámenes de trazo, uso y destino</i>	3,432	286	286	286	286	286	286	286	286	286	286	286	286
43400	Servicios de catastro	200,880	16,740	16,740	16,740	16,740	16,740	16,740	16,740	16,740	16,740	16,740	16,740	16,740
43410	<i>Copias de planos</i>	0												
43420	<i>Certificaciones catastrales</i>	31,260	2,605	2,605	2,605	2,605	2,605	2,605	2,605	2,605	2,605	2,605	2,605	2,605
43421	<i>Informes catastrales</i>	2,916	243	243	243	243	243	243	243	243	243	243	243	243
43422	<i>Deslindes catastrales</i>	27,168	2,264	2,264	2,264	2,264	2,264	2,264	2,264	2,264	2,264	2,264	2,264	2,264
43423	<i>Dictámenes catastrales</i>	133,008	11,084	11,084	11,084	11,084	11,084	11,084	11,084	11,084	11,084	11,084	11,084	11,084
43424	<i>Revisión y autorización de avalúos</i>	6,528	544	544	544	544	544	544	544	544	544	544	544	544
44	OTROS DERECHOS	25,536	2,128	2,128	2,128	2,128	2,128	2,128	2,128	2,128	2,128	2,128	2,128	2,128

Estimación de Ingresos por Clasificación por Rubro de Ingresos y Ley de Ingresos Municipal - 2015

Entidad Pública: Casimiro Castillo, Jalisco

CRI/LI	DESCRIPCIÓN	INGRESO ESTIMADO ANUAL	ENERO	FEBRERO	MARZO	ABRIL	MAYO	JUNIO	JULIO	AGOSTO	SEPTIEMBRE	OCTUBRE	NOVIEMBRE	DICIEMBRE
44100	Derechos no especificados	25,536	2,128	2,128	2,128	2,128	2,128	2,128	2,128	2,128	2,128	2,128	2,128	2,128
44120	<i>Servicios prestados en horas hábiles</i>	25,176	2,098	2,098	2,098	2,098	2,098	2,098	2,098	2,098	2,098	2,098	2,098	2,098
44130	<i>Servicios prestados en horas inhábiles</i>	156	13	13	13	13	13	13	13	13	13	13	13	13
44140	<i>Solicitudes de información</i>	0												
44150	<i>Servicios médicos</i>	0												
44190	<i>Otros servicios no especificados</i>	204	17	17	17	17	17	17	17	17	17	17	17	17
45	ACCESORIOS DE LOS DERECHOS	117,881	9,823	9,823	9,823	9,823	9,823	9,823	9,823	9,823	9,823	9,823	9,823	9,823
45100	Recargos	94,181	7,848	7,848	7,848	7,848	7,848	7,848	7,848	7,848	7,848	7,848	7,848	7,848
45110	<i>Falta de pago</i>	94,181	7,848	7,848	7,848	7,848	7,848	7,848	7,848	7,848	7,848	7,848	7,848	7,848
45200	Multas	0	0	0	0	0	0	0	0	0	0	0	0	0
45210	<i>Infracciones</i>	0												
45300	Intereses	0	0	0	0	0	0	0	0	0	0	0	0	0
45310	<i>Plazo de créditos fiscales</i>	0												
45400	Gastos de ejecución y de embargo	23,700	1,975	1,975	1,975	1,975	1,975	1,975	1,975	1,975	1,975	1,975	1,975	1,975
45410	<i>Gastos de notificación</i>	23,700	1,975	1,975	1,975	1,975	1,975	1,975	1,975	1,975	1,975	1,975	1,975	1,975
45420	<i>Gastos de embargo</i>	0												
45430	<i>Otros gastos del procedimiento</i>	0												
45990	Otros no especificados	0	0	0	0	0	0	0	0	0	0	0	0	0
45999	<i>Otros accesorios</i>	0												
5	PRODUCTOS	506,844	42,237	42,237	42,237	42,237	42,237	42,237	42,237	42,237	42,237	42,237	42,237	42,237
51	PRODUCTOS DE TIPO CORRIENTE	506,844	42,237	42,237	42,237	42,237	42,237	42,237	42,237	42,237	42,237	42,237	42,237	42,237
51100	Uso, goce, aprovechamiento o explotación de bienes de dominio privado	53,964	4,497	4,497	4,497	4,497	4,497	4,497	4,497	4,497	4,497	4,497	4,497	4,497
51120	<i>Arrendamiento o concesión de locales en mercados</i>	53,964	4,497	4,497	4,497	4,497	4,497	4,497	4,497	4,497	4,497	4,497	4,497	4,497
51130	<i>Arrendamiento o concesión de kioscos en plazas y jardines</i>	0												
51140	<i>Arrendamiento o concesión de escusados y baños</i>	0												
51150	<i>Arrendamiento de inmuebles para anuncios</i>	0												
51190	<i>Otros arrendamientos o concesiones de bienes</i>	0												
51200	Cementerios de dominio privado	0	0	0	0	0	0	0	0	0	0	0	0	0
51210	<i>Lotes uso perpetuidad y temporal</i>	0												
51220	<i>Mantenimiento</i>	0												

Estimación de Ingresos por Clasificación por Rubro de Ingresos y Ley de Ingresos Municipal - 2015

Entidad Pública: Casimiro Castillo, Jalisco

CRI/LI	DESCRIPCIÓN	INGRESO ESTIMADO ANUAL	ENERO	FEBRERO	MARZO	ABRIL	MAYO	JUNIO	JULIO	AGOSTO	SEPTIEMBRE	OCTUBRE	NOVIEMBRE	DICIEMBRE
51230	<i>Venta de gavetas a perpetuidad</i>	0												
51290	<i>Otros</i>	0												
51990	Productos diversos	452,880	37,740	37,740	37,740	37,740	37,740	37,740	37,740	37,740	37,740	37,740	37,740	37,740
51991	<i>Formas y ediciones impresas</i>	359,088	29,924	29,924	29,924	29,924	29,924	29,924	29,924	29,924	29,924	29,924	29,924	29,924
51992	<i>Calcomanías, credenciales, placas, escudos y otros medios de identificación</i>	0												
51993	<i>Depósito de vehículos</i>	0												
51994	<i>Explotación de bienes municipales de dominio privado</i>	0												
51995	<i>Productos o utilidades de talleres y centros de trabajo</i>	0												
51996	<i>Venta de esquilmos, productos de aparcería, desechos y basuras</i>	0												
51997	<i>Venta de productos procedentes de viveros y jardines</i>	0												
51998	<i>Por proporcionar información en documentos o elementos técnicos</i>	0												
51999	<i>Otros productos no especificados</i>	93,792	7,816	7,816	7,816	7,816	7,816	7,816	7,816	7,816	7,816	7,816	7,816	7,816
52	PRODUCTOS DE CAPITAL	0	0	0	0	0	0	0	0	0	0	0	0	0
52100	Productos de capital	0	0	0	0	0	0	0	0	0	0	0	0	0
52120	<i>Otros no especificados</i>	0												
53	ACCESORIOS DE LOS PRODUCTOS	0	0	0	0	0	0	0	0	0	0	0	0	0
53990	Otros no especificados	0	0	0	0	0	0	0	0	0	0	0	0	0
53999	<i>Otros accesorios</i>	0												
6	APROVECHAMIENTOS	160,500	13,375	13,375	13,375	13,375	13,375	13,375	13,375	13,375	13,375	13,375	13,375	13,375
61	APROVECHAMIENTOS DE TIPO CORRIENTE	160,500	13,375	13,375	13,375	13,375	13,375	13,375	13,375	13,375	13,375	13,375	13,375	13,375
61100	Incentivos derivados de la colaboración fiscal	0	0	0	0	0	0	0	0	0	0	0	0	0
61110	<i>Incentivos de colaboración</i>	0												
61200	Multas	30,864	2,572	2,572	2,572	2,572	2,572	2,572	2,572	2,572	2,572	2,572	2,572	2,572
61210	<i>Infracciones</i>	30,864	2,572	2,572	2,572	2,572	2,572	2,572	2,572	2,572	2,572	2,572	2,572	2,572
61300	Indemnizaciones	0	0	0	0	0	0	0	0	0	0	0	0	0
61310	<i>Indemnizaciones</i>	0												
61400	Reintegros	129,636	10,803	10,803	10,803	10,803	10,803	10,803	10,803	10,803	10,803	10,803	10,803	10,803
61410	<i>Reintegros</i>	129,636	10,803	10,803	10,803	10,803	10,803	10,803	10,803	10,803	10,803	10,803	10,803	10,803
61500	Aprovechamiento provenientes de obras públicas	0	0	0	0	0	0	0	0	0	0	0	0	0
61510	<i>Aprovechamientos provenientes de obras públicas</i>	0												
61600	Aprovechamiento por participaciones derivadas de la aplicación de leyes	0	0	0	0	0	0	0	0	0	0	0	0	0

Estimación de Ingresos por Clasificación por Rubro de Ingresos y Ley de Ingresos Municipal - 2015

Entidad Pública: Casimiro Castillo, Jalisco

CRI/LI	DESCRIPCIÓN	INGRESO ESTIMADO ANUAL	ENERO	FEBRERO	MARZO	ABRIL	MAYO	JUNIO	JULIO	AGOSTO	SEPTIEMBRE	OCTUBRE	NOVIEMBRE	DICIEMBRE
61610	<i>Aprovechamiento por participaciones derivadas de la aplicación de leyes</i>	0												
61700	Aprovechamientos por aportaciones y cooperaciones	0	0	0	0	0	0	0	0	0	0	0	0	0
61710	<i>Aprovechamientos por aportaciones y cooperaciones</i>	0												
62	APROVECHAMIENTOS DE CAPITAL	0	0	0	0	0	0	0	0	0	0	0	0	0
63	OTROS APROVECHAMIENTOS	0	0	0	0	0	0	0	0	0	0	0	0	0
63990	Otros aprovechamientos	0	0	0	0	0	0	0	0	0	0	0	0	0
63999	<i>Otros aprovechamientos</i>	0												
64	ACCESORIOS DE LOS APROVECHAMIENTOS	0	0	0	0	0	0	0	0	0	0	0	0	0
64990	Otros no especificados	0	0	0	0	0	0	0	0	0	0	0	0	0
64999	<i>Otros accesorios</i>	0												
7	INGRESOS POR VENTAS DE BIENES Y SERVICIOS	0	0	0	0	0	0	0	0	0	0	0	0	0
71	INGRESOS POR VENTAS DE MERCANCÍAS	0	0	0	0	0	0	0	0	0	0	0	0	0
72	INGRESOS POR VENTAS DE BIENES Y SERVICIOS PRODUCIDOS EN ESTABLECIMIENTO DEL GOBIERNO	0	0	0	0	0	0	0	0	0	0	0	0	0
72110	<i>Producidos en establecimientos del gobierno</i>	0												
73	INGRESOS POR VENTA DE BIENES Y SERVICIOS DE ORGANISMOS DESCENTRALIZADOS	0	0	0	0	0	0	0	0	0	0	0	0	0
73110	<i>Producidos por organismos descentralizados</i>	0												
74	INGRESOS DE OPERACIÓN DE ENTIDADES PARAESTATALES EMPRESARIALES (NO FINANCIERAS)	0	0	0	0	0	0	0	0	0	0	0	0	0
74110	<i>Producido por entidades paraestatales empresariales (no financieras)</i>	0												
79	INGRESOS NO COMPRENDIDOS EN LAS FRACCIONES DE LA LEY DE INGRESOS CAUSADOS EN EJERCICIOS FISCALES ANTERIORES PENDIENTES DE LIQUIDACIÓN O PAGO	0	0	0	0	0	0	0	0	0	0	0	0	0
79110	<i>Impuestos no comprendidos en las fracciones de la ley de ingresos causados en ejercicios fiscales anteriores pendientes de liquidación o pago</i>	0		0	0	0	0	0	0	0	0	0	0	0
79120	<i>Contribuciones de mejoras, derechos, productos y aprovechamientos no comprendidos en las fracciones de la ley de ingreso causada en ejercicios fiscales anteriores pendientes de liquidación o pago</i>	0	0	0	0	0	0	0	0	0	0	0	0	0
8	PARTICIPACIONES Y APORTACIONES	51,433,800	3,908,607	4,189,349	4,842,654	4,524,109	4,242,687	4,274,782	4,713,622	4,314,296	3,992,993	4,924,478	3,389,112	4,117,112
81	PARTICIPACIONES	32,855,301	2,236,000	2,516,742	3,170,046	2,851,501	2,570,079	2,602,175	3,041,014	2,641,688	2,320,385	3,251,870	2,462,900	3,190,900
81100	Participaciones	32,855,301	2,236,000	2,516,742	3,170,046	2,851,501	2,570,079	2,602,175	3,041,014	2,641,688	2,320,385	3,251,870	2,462,900	3,190,900
81110	<i>Federales</i>	32,004,501	2,165,100	2,445,842	3,099,146	2,780,601	2,499,179	2,531,275	2,970,114	2,570,788	2,249,485	3,180,970	2,392,000	3,120,000
81120	<i>Estatales</i>	850,800	70,900	70,900	70,900	70,900	70,900	70,900	70,900	70,900	70,900	70,900	70,900	70,900
82	APORTACIONES	18,578,499	1,672,608	1,672,608	1,672,608	1,672,608	1,672,608	1,672,608	1,672,608	1,672,608	1,672,608	1,672,608	926,212	926,212
82100	Aportaciones federales	18,578,499	1,672,608	1,672,608	1,672,608	1,672,608	1,672,608	1,672,608	1,672,608	1,672,608	1,672,608	1,672,608	926,212	926,212

Estimación de Ingresos por Clasificación por Rubro de Ingresos y Ley de Ingresos Municipal - 2015

Entidad Pública: Casimiro Castillo, Jalisco

CRI/LI	DESCRIPCIÓN	INGRESO ESTIMADO ANUAL	ENERO	FEBRERO	MARZO	ABRIL	MAYO	JUNIO	JULIO	AGOSTO	SEPTIEMBRE	OCTUBRE	NOVIEMBRE	DICIEMBRE
82110	Del fondo de infraestructura social municipal	7,463,958	746,396	746,396	746,396	746,396	746,396	746,396	746,396	746,396	746,396	746,396		
82120	Rendimientos financieros del fondo de aportaciones para la infraestructura social	0												
82130	Del fondo para el fortalecimiento municipal	11,114,541	926,212	926,212	926,212	926,212	926,212	926,212	926,212	926,212	926,212	926,212	926,212	926,212
82140	Rendimientos financieros del fondo de aportaciones para el fortalecimiento municipal	0												
83	CONVENIOS	0	0	0	0	0	0	0	0	0	0	0	0	0
83100	Convenios	0	0	0	0	0	0	0	0	0	0	0	0	0
83110	Derivados del Gobierno Federal	0												
83120	Derivados del Gobierno Estatal	0												
83130	Otros Convenios	0												
9	TRANSFERENCIAS, ASIGNACIONES, SUBSIDIOS Y OTRAS AYUDAS	0	0	0	0	0	0	0	0	0	0	0	0	0
91	TRANSFERENCIAS INTERNAS Y ASIGNACIONES AL SECTOR PÚBLICO	0	0	0	0	0	0	0	0	0	0	0	0	0
91100	Transferencias internas y asignaciones al sector público	0	0	0	0	0	0	0	0	0	0	0	0	0
91110	Transferencias internas y asignaciones al sector público	0												
92	TRANSFERENCIAS AL RESTO DEL SECTOR PÚBLICO	0	0	0	0	0	0	0	0	0	0	0	0	0
93	SUBSIDIOS Y SUBVENCIONES	0	0	0	0	0	0	0	0	0	0	0	0	0
93100	Subsidio	0	0	0	0	0	0	0	0	0	0	0	0	0
93110	Subsidio	0												
93200	Subvenciones	0	0	0	0	0	0	0	0	0	0	0	0	0
93210	Subvenciones	0												
94	AYUDAS SOCIALES	0	0	0	0	0	0	0	0	0	0	0	0	0
94100	Donativos	0	0	0	0	0	0	0	0	0	0	0	0	0
94110	Efectivo	0												
94120	Especie	0												
95	PENSIONES Y JUBILACIONES	0	0	0	0	0	0	0	0	0	0	0	0	0
96	TRANSFERENCIAS A FIDEICOMISOS, MANDATOS Y ANÁLOGOS	0	0	0	0	0	0	0	0	0	0	0	0	0
96100	Transferencias	0	0	0	0	0	0	0	0	0	0	0	0	0
96110	Fideicomisos	0												
96120	Mandatos	0												
96190	Otros	0												
001	OTROS INGRESOS Y BENEFICIOS	0	0	0	0	0	0	0	0	0	0	0	0	0

Estimación de Ingresos por Clasificación por Rubro de Ingresos y Ley de Ingresos Municipal - 2015

Entidad Pública: Casimiro Castillo, Jalisco

CRI/LI	DESCRIPCIÓN	INGRESO ESTIMADO ANUAL	ENERO	FEBRERO	MARZO	ABRIL	MAYO	JUNIO	JULIO	AGOSTO	SEPTIEMBRE	OCTUBRE	NOVIEMBRE	DICIEMBRE
90100	Ingresos financieros	0	0	0	0	0	0	0	0	0	0	0	0	0
90110	<i>Ingresos financieros</i>	0												
90120	<i>Otros ingresos financieros</i>	0												
90200	Diferencias por tipo de cambio a Favor en Efectivo y Equivalentes	0	0	0	0	0	0	0	0	0	0	0	0	0
90210	<i>Diferencias por tipo de cambio a Favor en Efectivo y Equivalentes</i>	0												
90300	Otros ingresos y beneficios varios	0	0	0	0	0	0	0	0	0	0	0	0	0
90309	<i>Otros ingresos y beneficios varios</i>	0												
002	INGRESOS DERIVADOS DE FINANCIAMIENTO	0	0	0	0	0	0	0	0	0	0	0	0	0
01	ENDEUDAMIENTO INTERNO	0	0	0	0	0	0	0	0	0	0	0	0	0
99100	Financiamientos	0	0	0	0	0	0	0	0	0	0	0	0	0
99110	<i>Banca oficial</i>	0												
99120	<i>Banca comercial</i>	0												
99190	<i>Otros financiamientos no especificados</i>	0												
03	ENDEUDAMIENTO EXTERNO	0												
TOTAL DE INGRESOS		60,998,136	6,218,854	5,919,867	5,747,832	5,037,119	4,755,897	4,788,393	5,226,632	4,827,506	4,506,003	5,437,488	3,902,122	4,630,422

Informe de Situación Hacendaria Egresos - 2015

Entidad Pública: Casimiro Castillo, Jalisco

CONCEPTOS		EJERCICIO 2014	ESTIMACIÓN 2015	VARIACIÓN 2014 - 2015
EGRESOS				
1000	SERVICIOS PERSONALES	\$ 24,855,736	\$ 27,315,547	10%
1100	Remuneraciones al Personal de Carácter Permanente	\$ 16,638,992	\$ 16,743,600	1%
1200	Remuneraciones al Personal de Carácter Transitorio	\$ 2,966,808	\$ 4,788,600	61%
1300	Remuneraciones Adicionales Especiales	\$ 3,237,029	\$ 4,398,000	36%
1400	Seguridad Social	\$ 137,800	\$ 109,347	-21%
1500	Otras Prestaciones Sociales y Económicas	\$ 1,875,107	\$ 1,276,000	-32%
1600	Previsiones	\$ -	\$ -	#iDIV/0!
1700	Pago Estímulos a Servidores Públicos	\$ -	\$ -	#iDIV/0!
2000	MATERIALES Y SUMINISTROS	\$ 3,820,300	\$ 5,502,792	44%
2100	Materiales de Administración, Emisión de Documentos y Artículos Oficiales	\$ 387,000	\$ 337,176	-13%
2200	Alimentos y Autensilios	\$ 120,000	\$ 387,600	223%
2300	Materias Primas y Materiales de Producción y Comercialización	\$ -	\$ -	#iDIV/0!
2400	Materiales y Artículos de Construcción y de Reparación	\$ -	\$ 53,704	#iDIV/0!
2500	Productos Químicos, Farmacéuticos y de Laboratorio	\$ 330,000	\$ 453,000	37%
2600	Combustibles, Lubricantes y Aditivos	\$ 1,800,000	\$ 3,735,672	108%
2700	Vestuario, Blancos, Prendas de Protección y Artículos Deportivos	\$ 41,000	\$ 108,864	166%
2800	Materiales y Suministros de Seguridad	\$ 80,000	\$ 32,500	-59%
2900	Herramientas, Refacciones y Accesorios Menores	\$ 1,062,300	\$ 394,276	-63%
3000	SERVICIOS GENERALES	\$ 8,793,200	\$ 11,623,944	32%
3100	Servicios Básicos	\$ 2,200,200	\$ 3,437,700	56%
3200	Servicios de Arrendamiento	\$ 3,630,000	\$ 4,820,400	33%
3300	Servicios Profesionales, Científicos, Técnicos y Otros Servicios	\$ 102,000	\$ 963,780	845%
3400	Servicios Financieros, Bancarios y Comerciales	\$ 279,600	\$ 322,920	15%
3500	Servicios de Instalación, Reparación, Mantenimiento y Conservación	\$ 1,271,400	\$ 939,744	-26%
3600	Servicios de Comunicación Social y Publicidad	\$ 120,000	\$ 61,200	-49%
3700	Servicios de Traslado y Viáticos	\$ 367,000	\$ 540,000	47%
3800	Servicios Oficiales	\$ 350,000	\$ 332,000	-5%
3900	Otros Servicios Generales	\$ 473,000	\$ 206,200	-56%
4000	TRANSFERENCIAS, ASIGNACIONES, SUBSIDIOS Y OTRAS AYUDAS	\$ 5,886,600	\$ 3,100,244	-47%
4100	Transferencias internas y Asignaciones al Sector Público	\$ -	\$ -	#iDIV/0!
4200	Transferencias al Resto del Sector Público	\$ -	\$ -	#iDIV/0!
4300	Subsidios y Subvenciones	\$ -	\$ -	#iDIV/0!
4400	Ayudas Sociales	\$ 5,886,600	\$ 3,100,244	-47%
4500	Pensiones y Jubilaciones	\$ -	\$ -	#iDIV/0!
4600	Transferencias a Fideicomisos, Mandatos y Análogos	\$ -	\$ -	#iDIV/0!
4700	Transferencias a la Seguridad Social	\$ -	\$ -	#iDIV/0!
4800	Donativos	\$ -	\$ -	#iDIV/0!
4900	Transferencias al Exterior	\$ -	\$ -	#iDIV/0!
5000	BIENES MUEBLES, INMUEBLES E INTANGIBLES	\$ 1,114,430	\$ 1,264,500	13%
5100	Mobiliario y Equipo de Administración	\$ 130,000	\$ 264,500	103%
5200	Mobiliario y Equipo Educativo y Recreativo	\$ -	\$ 55,000	#iDIV/0!
5300	Equipo e Instrumental Médico y de Laboratorio	\$ -	\$ -	#iDIV/0!
5400	Vehículos y Equipo de Transporte	\$ 430,000	\$ 525,000	22%
5500	Equipo de Defensa y Seguridad	\$ -	\$ -	#iDIV/0!
5600	Maquinaria, Otros Equipos y Herramientas	\$ 542,430	\$ 385,000	-29%
5700	Activos Biológicos	\$ -	\$ -	#iDIV/0!
5800	Bienes Inmuebles	\$ -	\$ -	#iDIV/0!
5900	Activos Intangibles	\$ 12,000	\$ 35,000	192%
6000	INVERSIÓN PÚBLICA	\$ 4,560,000	\$ 7,463,960	64%
6100	Obra Pública en Bienes de Dominio Público	\$ -	\$ 7,463,960	#iDIV/0!
6200	Obra Pública en Bienes de Dominio Propios	\$ 4,560,000	\$ -	-100%
6300	Proyectos Productivos y Acciones de Fomento	\$ -	\$ -	#iDIV/0!
7000	INVERSIONES FINANCIERAS Y OTRAS PROVISIONES	\$ -	\$ -	#iDIV/0!
7100	Inversiones para el Fomento de Actividades Productivas	\$ -	\$ -	#iDIV/0!
7200	Acciones y Participaciones de Capital	\$ -	\$ -	#iDIV/0!
7300	Compra de Títulos y Valores	\$ -	\$ -	#iDIV/0!
7400	Consección de Préstamos	\$ -	\$ -	#iDIV/0!
7500	Inversiones en Fideicomisos, Mandatos y Otros Análogos	\$ -	\$ -	#iDIV/0!
7600	Otras Inversiones Financieras	\$ -	\$ -	#iDIV/0!
7900	Provisiones para Contingencias y Otras Erogaciones Especiales	\$ -	\$ -	#iDIV/0!
8000	PARTICIPACIONES Y APORTACIONES	\$ -	\$ -	#iDIV/0!
9000	DEUDA PÚBLICA	\$ 7,328,380	\$ 4,727,148	-35%
9100	Amortización de la Deuda Pública	\$ 3,960,000	\$ 673,180	-83%
9200	Intereses de la Deuda Pública	\$ 238,380	\$ 23,848	-90%
9300	Comisiones de la Deuda Pública	\$ -	\$ -	#iDIV/0!
9400	Gastos de la Deuda Pública	\$ -	\$ -	#iDIV/0!
9500	Costo por Coberturas	\$ -	\$ -	#iDIV/0!
9900	Adeudos de Ejercicios Fiscales Anteriores (ADEFAS)	\$ 3,130,000	\$ 4,030,120	29%
Total de Egresos		\$ 56,358,646	\$ 60,998,136	8.23%

Informe de Situación Hacendaria Egresos - 2015

Entidad Pública: Casimiro Castillo, Jalisco

Clasificación por tipo de gasto (CTG)

TG	Descripción	Estimación	%
1	GASTO CORRIENTE	47,542,527	77.94%
2	GASTO DE CAPITAL	8,728,460	14.31%
3	AMORTIZACIÓN DE LA DEUDA Y DISMINUCIÓN DE PASIVOS	4,727,148	7.75%
<i>Suma</i>		60,998,136	100.00%

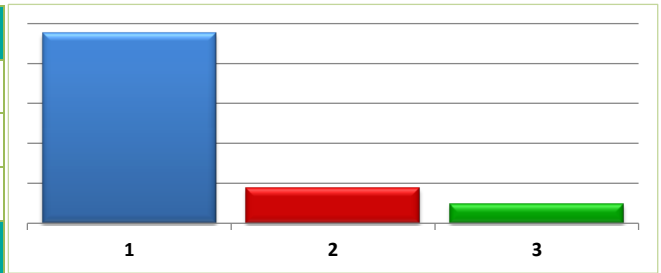

Clasificación por Fuente de Financiamiento (CFF)

FF	Descripción	Estimación	%
200	FINANCIAMIENTOS INTERNOS	-	0.00%
400	INGRESOS PROPIOS	42,419,635	69.54%
500	RECURSOS FEDERALES	18,578,501	30.46%
600	RECURSOS ESTATALES	-	0.00%
700	OTROS RECURSOS	-	0.00%
<i>Suma</i>		60,998,136	100.00%

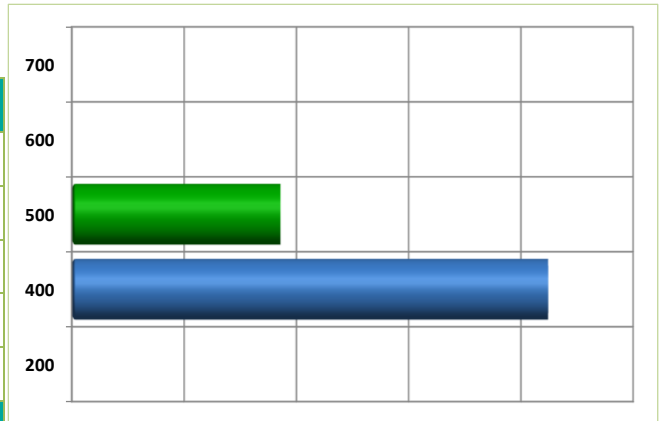

Presupuesto de Egresos por Clasificación por Objeto del Gasto y Fuentes de Financiamiento - 2015

Entidad Pública: Casimiro Castillo, Jalisco

COG/FF	DESCRIPCIÓN	INGRESOS PROPIOS	RECURSOS FEDERALES				RECURSOS ESTATALES		FINANCIAMIENTOS INTERNOS	OTROS RECURSOS	TOTAL ANUAL
			APORTACIONES DEL FONDO INFRAESTRUC.	APORTACIONES DEL FONDO FORTALECIM.	PARTICIPACIONES FEDERALES	CONVENIOS	PARTICIPACIONES ESTATALES	CONVENIOS			
1000	SERVICIOS PERSONALES	21,853,169	-	5,462,378	-	-	-	-	-	-	27,315,547
1100	REMUNERACIONES AL PERSONAL DE CARÁCTER PERMANENTE	11,947,366	-	4,796,234	-	-	-	-	-	-	16,743,600
111	Dietas	2,414,280									2,414,280
112	Haberes	-									-
113	Sueldos base al personal permanente	9,533,086		4,796,234							14,329,320
114	Remuneraciones por adscripción laboral en el extranjero	-									-
1200	REMUNERACIONES AL PERSONAL DE CARÁCTER TRANSITORIO	4,788,600	-	-	-	-	-	-	-	-	4,788,600
121	Honorarios asimilables a salarios	36,600									36,600
122	Sueldos base al personal eventual	4,740,000									4,740,000
123	Retribuciones por servicios de carácter social	12,000									12,000
124	Retribución a los representantes de los trabajadores y de los patrones en la Junta de Conciliación y Arbitraje	-									-
1300	REMUNERACIONES ADICIONALES Y ESPECIALES	3,731,856	-	666,144	-	-	-	-	-	-	4,398,000
131	Primas por años de servicios efectivos prestados	-									-
132	Primas de vacaciones, dominical y gratificación de fin de año	2,283,856		666,144							2,950,000
133	Horas extraordinarias	1,208,000									1,208,000
134	Compensaciones	240,000									240,000
135	Sobrehaberes	-									-
136	Asignaciones de técnico, de mando, por comisión, de vuelo y de técnico especial	-									-
137	Honorarios especiales	-									-
138	Participaciones por vigilancia en el cumplimiento de la leyes y custodia de valores	-									-
1400	SEGURIDAD SOCIAL	109,347	-	-	-	-	-	-	-	-	109,347
141	Aportaciones de seguridad social	16,875									16,875
142	Aportaciones a fondos de vivienda	-									-
143	Aportaciones al sistema para el retiro	20,772									20,772
144	Aportaciones para seguros	71,700									71,700
1500	OTRAS PRESTACIONES SOCIALES Y ECONÓMICAS	1,276,000	-	-	-	-	-	-	-	-	1,276,000
151	Cuotas para el fondo de ahorro y fondo de trabajo										-

Presupuesto de Egresos por Clasificación por Objeto del Gasto y Fuentes de Financiamiento - 2015

Entidad Pública: Casimiro Castillo, Jalisco

COG/FF	DESCRIPCIÓN	INGRESOS PROPIOS	RECURSOS FEDERALES				RECURSOS ESTATALES		FINANCIAMIENTOS INTERNOS	OTROS RECURSOS	TOTAL ANUAL
			APORTACIONES DEL FONDO INFRAESTRUC.	APORTACIONES DEL FONDO FORTALECIM.	PARTICIPACIONES FEDERALES	CONVENIOS	PARTICIPACIONES ESTATALES	CONVENIOS			
152	Indemnizaciones	-								-	
153	Prestaciones y haberes de retiro	100,000								100,000	
154	Prestaciones contractuales	-								-	
155	Apoyos a la capacitación de los servidores públicos	-								-	
159	Otras prestaciones sociales y económicas	1,176,000								1,176,000	
1600	PREVISIONES	-	-	-	-	-	-	-	-	-	
161	Previsiones de carácter laboral, económica y de seguridad social									-	
1700	PAGO DE ESTÍMULOS A SERVIDORES PÚBLICOS		-	-	-	-	-	-	-	-	
171	Estímulos									-	
172	Recompensas									-	
2000	MATERIALES Y SUMINISTROS	5,502,792	-	-	-	-	-	-	-	5,502,792	
2100	MATERIALES DE ADMINISTRACIÓN, EMISIÓN DE DOCUMENTOS Y ARTÍCULOS OFICIALES	337,176	-	-	-	-	-	-	-	337,176	
211	Materiales, útiles y equipos menores de oficina	60,000								60,000	
212	Materiales y útiles de impresión y reproducción	2,400								2,400	
213	Material estadístico y geográfico	-								-	
214	Materiales, útiles y equipos menores de tecnologías de la información y comunicaciones	60,000								60,000	
215	Material impreso e información digital	1,200								1,200	
216	Material de limpieza	61,344								61,344	
217	Materiales y útiles de enseñanza	1,200								1,200	
218	Materiales para el registro e identificación de bienes y personas	151,032								151,032	
2200	ALIMENTOS Y UTENSILIOS	387,600	-	-	-	-	-	-	-	387,600	
221	Productos alimenticios para personas	150,000								150,000	
222	Productos alimenticios para animales	-								-	
223	Utensilios para el servicio de alimentación	237,600								237,600	
2300	MATERIAS PRIMAS Y MATERIALES DE PRODUCCIÓN Y COMERCIALIZACIÓN		-	-	-	-	-	-	-	-	
231	Productos alimenticios, agropecuarios y forestales adquiridos como materia prima									-	
232	Insumos textiles adquiridos como materia prima									-	

Presupuesto de Egresos por Clasificación por Objeto del Gasto y Fuentes de Financiamiento - 2015

Entidad Pública: Casimiro Castillo, Jalisco

COG/FF	DESCRIPCIÓN	INGRESOS PROPIOS	RECURSOS FEDERALES				RECURSOS ESTATALES		FINANCIAMIENTOS INTERNOS	OTROS RECURSOS	TOTAL ANUAL
			APORTACIONES DEL FONDO INFRAESTRUC.	APORTACIONES DEL FONDO FORTALECIM.	PARTICIPACIONES FEDERALES	CONVENIOS	PARTICIPACIONES ESTATALES	CONVENIOS			
233	Productos de papel, cartón e impresos adquiridos como materia prima									-	
234	Combustibles, lubricantes, aditivos, carbón y sus derivados adquiridos como materia prima									-	
235	Productos químicos, farmacéuticos y de laboratorio adquiridos como materia prima									-	
236	Productos metálicos y a base de minerales no metálicos adquiridos como materia prima									-	
237	Productos de cuero, piel, plástico y hule adquiridos como materia prima									-	
238	Mercancías adquiridas para su comercialización									-	
239	Otros productos adquiridos como materia prima									-	
2400	MATERIALES Y ARTÍCULOS DE CONSTRUCCIÓN Y DE REPARACIÓN	53,704	-	-	-	-	-	-	-	53,704	
241	Productos minerales no metálicos	-								-	
242	Cemento y productos de concreto	1,000								1,000	
243	Cal, yeso y productos de yeso	500								500	
244	Madera y productos de madera	500								500	
245	Vidrio y productos de vidrio	500								500	
246	Material eléctrico y electrónico	50,004								50,004	
247	Artículos metálicos para la construcción	-								-	
248	Materiales complementarios	-								-	
249	Otros materiales y artículos de construcción y reparación	1,200								1,200	
2500	PRODUCTOS QUÍMICOS, FARMACÉUTICOS Y DE LABORATORIO	453,000	-	-	-	-	-	-	-	453,000	
251	Productos químicos básicos	276,000								276,000	
252	Fertilizantes, pesticidas y otros agroquímicos	21,000								21,000	
253	Medicinas y productos farmacéuticos	156,000								156,000	
254	Materiales, accesorios y suministros médicos	-								-	
255	Materiales, accesorios y suministros de laboratorio	-								-	
256	Fibras sintéticas, hules plásticos y derivados	-								-	
259	Otros productos químicos	-								-	
2600	COMBUSTIBLES, LUBRICANTES Y ADITIVOS	3,735,672	-	-	-	-	-	-	-	3,735,672	
261	Combustibles, lubricantes y aditivos	3,735,672								3,735,672	

Presupuesto de Egresos por Clasificación por Objeto del Gasto y Fuentes de Financiamiento - 2015

Entidad Pública: Casimiro Castillo, Jalisco

COG/FF	DESCRIPCIÓN	INGRESOS PROPIOS	RECURSOS FEDERALES				RECURSOS ESTATALES		FINANCIAMIENTOS INTERNOS	OTROS RECURSOS	TOTAL ANUAL
			APORTACIONES DEL FONDO INFRAESTRUC.	APORTACIONES DEL FONDO FORTALECIM.	PARTICIPACIONES FEDERALES	CONVENIOS	PARTICIPACIONES ESTATALES	CONVENIOS			
262	Carbón y sus derivados									-	
2700	VESTUARIO, BLANCOS, PRENDAS DE PROTECCIÓN Y ARTÍCULOS DEPORTIVOS	108,864	-	-	-	-	-	-	-	108,864	
271	Vestuario y uniformes	46,000								46,000	
272	Prendas de seguridad y protección personal	26,364								26,364	
273	Artículos deportivos	33,500								33,500	
274	Productos textiles	-								-	
275	Blancos y otros productos textiles, excepto prendas de vestir	3,000								3,000	
2800	MATERIALES Y SUMINISTROS PARA SEGURIDAD	32,500	-	-	-	-	-	-	-	32,500	
281	Sustancias y materiales explosivos	-								-	
282	Materiales de seguridad pública	30,000								30,000	
283	Prendas de protección para seguridad pública y nacional	2,500								2,500	
2900	HERRAMIENTAS, REFACCIONES Y ACCESORIOS MENORES	394,276	-	-	-	-	-	-	-	394,276	
291	Herramientas menores	14,480								14,480	
292	Refacciones y accesorios menores de edificios	3,216								3,216	
293	Refacciones y accesorios menores de mobiliario y equipo de administración, educacional y recreativo	2,000								2,000	
294	Refacciones y accesorios menores de equipo de cómputo y tecnologías de la información	12,180								12,180	
295	Refacciones y accesorios menores de equipo e instrumental médico y de laboratorio	-								-	
296	Refacciones y accesorios menores de equipo de transporte	300,000								300,000	
297	Refacciones y accesorios menores de equipo de defensa y seguridad	-								-	
298	Refacciones y accesorios menores de maquinaria y otros equipos	48,000								48,000	
299	Refacciones y accesorios menores otros bienes muebles	14,400								14,400	
3000	SERVICIOS GENERALES	6,644,961	-	4,978,983	-	-	-	-	-	11,623,944	
3100	SERVICIOS BÁSICOS	3,354,717	-	82,983	-	-	-	-	-	3,437,700	
311	Energía eléctrica	2,917,017		82,983						3,000,000	
312	Gas	900								900	
313	Agua	18,000								18,000	
314	Telefonía tradicional	240,000								240,000	

Presupuesto de Egresos por Clasificación por Objeto del Gasto y Fuentes de Financiamiento - 2015

Entidad Pública: Casimiro Castillo, Jalisco

COG/FF	DESCRIPCIÓN	INGRESOS PROPIOS	RECURSOS FEDERALES				RECURSOS ESTATALES		FINANCIAMIENTOS INTERNOS	OTROS RECURSOS	TOTAL ANUAL
			APORTACIONES DEL FONDO INFRAESTRUC.	APORTACIONES DEL FONDO FORTALECIM.	PARTICIPACIONES FEDERALES	CONVENIOS	PARTICIPACIONES ESTATALES	CONVENIOS			
315	Telefonía celular	168,000								168,000	
316	Servicios de telecomunicaciones y satélites	9,600								9,600	
317	Servicios de acceso de Internet, redes y procesamiento de información	-								-	
318	Servicios postales y telegráficos	1,200								1,200	
319	Servicios integrales y otros servicios	-								-	
3200	SERVICIOS DE ARRENDAMIENTO	20,400	-	4,800,000	-	-	-	-	-	4,820,400	
321	Arrendamiento de terrenos	-								-	
322	Arrendamiento de edificios	18,000								18,000	
323	Arrendamiento de mobiliario y equipo de administración, educacional y recreativo	-								-	
324	Arrendamiento de equipo e instrumental médico y de laboratorio	-								-	
325	Arrendamiento de equipo de transporte	2,400								2,400	
326	Arrendamiento de maquinaria, otros equipos y herramientas	-								-	
327	Arrendamiento de activos intangibles	-								-	
328	Arrendamiento financiero	-								-	
329	Otros arrendamientos			4,800,000						4,800,000	
3300	SERVICIOS PROFESIONALES, CIENTÍFICOS, TÉCNICOS Y OTROS SERVICIOS	963,780	-	-	-	-	-	-	-	963,780	
331	Servicios legales, de contabilidad, auditoría y relacionados	80,000								80,000	
332	Servicios de diseño, arquitectura, ingeniería y actividades relacionadas	12,000								12,000	
333	Servicios de consultoría administrativa, procesos, técnica y en tecnologías de la información	-								-	
334	Servicios de capacitación	7,000								7,000	
335	Servicios de investigación científica y desarrollo	-								-	
336	Servicios de apoyo administrativo, traducción, fotocopiado e impresión	24,000								24,000	
337	Servicios de protección y seguridad	780,780								780,780	
338	Servicios de vigilancia	-								-	
339	Servicios profesionales, científicos y técnicos integrales	60,000								60,000	
3400	SERVICIOS FINANCIEROS, BANCARIOS Y COMERCIALES	322,920	-	-	-	-	-	-	-	322,920	
341	Servicios financieros y bancarios	95,920								95,920	

Presupuesto de Egresos por Clasificación por Objeto del Gasto y Fuentes de Financiamiento - 2015

Entidad Pública: Casimiro Castillo, Jalisco

COG/FF	DESCRIPCIÓN	INGRESOS PROPIOS	RECURSOS FEDERALES				RECURSOS ESTATALES		FINANCIAMIENTOS INTERNOS	OTROS RECURSOS	TOTAL ANUAL
			APORTACIONES DEL FONDO INFRAESTRUC.	APORTACIONES DEL FONDO FORTALECIM.	PARTICIPACIONES FEDERALES	CONVENIOS	PARTICIPACIONES ESTATALES	CONVENIOS			
342	Servicios de cobranza, investigación crediticia y similar	-								-	
343	Servicios de recaudación, traslado y custodia de valores	-								-	
344	Seguros de responsabilidad patrimonial y fianzas	35,000								35,000	
345	Seguro de bienes patrimoniales	180,000								180,000	
346	Almacenaje, envase y embalaje	-								-	
347	Fletes y maniobras	12,000								12,000	
348	Comisiones por ventas	-								-	
349	Servicios financieros, bancarios y comerciales integrales	-								-	
3500	SERVICIOS DE INSTALACIÓN, REPARACIÓN, MANTENIMIENTO Y CONSERVACIÓN	939,744	-	-	-	-	-	-	-	939,744	
351	Conservación y mantenimiento menor de inmuebles	264,000								264,000	
352	Instalación, reparación y mantenimiento de mobiliario y equipo de administración, educacional y recreativo	24,000								24,000	
353	Instalación, reparación y mantenimiento de equipo de cómputo y tecnología de la información	12,000								12,000	
354	Instalación, reparación y mantenimiento de equipo e instrumental médico y de laboratorio	-								-	
355	Reparación y mantenimiento de equipo de transporte	480,000								480,000	
356	Reparación y mantenimiento de equipo de defensa y seguridad	-								-	
357	Instalación, reparación y mantenimiento de maquinaria, otros equipos y herramienta	84,264								84,264	
358	Servicios de limpieza y manejo de desechos	75,480								75,480	
359	Servicios de jardinería y fumigación	-								-	
3600	SERVICIOS DE COMUNICACIÓN SOCIAL Y PUBLICIDAD	61,200	-	-	-	-	-	-	-	61,200	
361	Difusión por radio, televisión y otros medios de mensajes sobre programas y actividades gubernamentales	60,000								60,000	
362	Difusión por radio, televisión y otros medios de mensajes comerciales para promover la venta de bienes o servicios	1,200								1,200	
363	Servicios de creatividad, preproducción y producción de publicidad, excepto Internet	-								-	
364	Servicios de revelado de fotografías	-								-	
365	Servicios de la industria fílmica, del sonido y del video	-								-	
366	Servicio de creación y difusión de contenido exclusivamente a través de Internet	-								-	
369	Otros servicios de información	-								-	

Presupuesto de Egresos por Clasificación por Objeto del Gasto y Fuentes de Financiamiento - 2015

Entidad Pública: Casimiro Castillo, Jalisco

COG/FF	DESCRIPCIÓN	INGRESOS PROPIOS	RECURSOS FEDERALES				RECURSOS ESTATALES		FINANCIAMIENTOS INTERNOS	OTROS RECURSOS	TOTAL ANUAL
			APORTACIONES DEL FONDO INFRAESTRUC.	APORTACIONES DEL FONDO FORTALECIM.	PARTICIPACIONES FEDERALES	CONVENIOS	PARTICIPACIONES ESTATALES	CONVENIOS			
3700	SERVICIOS DE TRASLADO Y VIÁTICOS	540,000	-	-	-	-	-	-	-	540,000	
371	Pasajes aéreos	-								-	
372	Pasajes terrestres	240,000								240,000	
373	Pasajes marítimos, lacustres y fluviales	-								-	
374	Autotransporte	-								-	
375	Viáticos en el país	300,000								300,000	
376	Viáticos en el extranjero	-								-	
377	Gastos de instalación y traslado de menaje	-								-	
378	Servicios integrales de traslado y viáticos	-								-	
379	Otros servicios de traslado y hospedaje	-								-	
3800	SERVICIOS OFICIALES	332,000	-	-	-	-	-	-	-	332,000	
381	Gastos de ceremonial	20,000								20,000	
382	Gastos de orden social y cultural	300,000								300,000	
383	Congresos y convenciones	-								-	
384	Exposiciones	-								-	
385	Gastos de representación	12,000								12,000	
3900	OTROS SERVICIOS GENERALES	110,200	-	96,000	-	-	-	-	-	206,200	
391	Servicios funerarios y de cementerios	20,000								20,000	
392	Impuestos y derechos	84,000		96,000						180,000	
393	Impuestos y derechos de importación	-								-	
394	Sentencias y resoluciones por autoridad competente	-								-	
395	Penas, multas, accesorios y actualizaciones	5,000								5,000	
396	Otros gastos por responsabilidades	-								-	
397	Utilidades	-								-	
398	Impuesto sobre nómina y otros que se deriven de una relación laboral	-								-	
399	Otros servicios generales	1,200								1,200	
4000	TRANSFERENCIAS, ASIGNACIONES, SUBSIDIOS Y OTRAS AYUDAS	3,100,244	-	-	-	-	-	-	-	3,100,244	
4100	TRANSFERENCIAS INTERNAS Y ASIGNACIONES AL SECTOR PÚBLICO	-	-	-	-	-	-	-	-	-	

Presupuesto de Egresos por Clasificación por Objeto del Gasto y Fuentes de Financiamiento - 2015

Entidad Pública: Casimiro Castillo, Jalisco

COG/FF	DESCRIPCIÓN	INGRESOS PROPIOS	RECURSOS FEDERALES				RECURSOS ESTATALES		FINANCIAMIENTOS INTERNOS	OTROS RECURSOS	TOTAL ANUAL
			APORTACIONES DEL FONDO INFRAESTRUC.	APORTACIONES DEL FONDO FORTALECIM.	PARTICIPACIONES FEDERALES	CONVENIOS	PARTICIPACIONES ESTATALES	CONVENIOS			
411	Asignaciones presupuestarias al Poder Ejecutivo									-	
412	Asignaciones presupuestarias al Poder Legislativo									-	
413	Asignaciones presupuestarias al Poder Judicial									-	
414	Asignaciones presupuestarias a Órganos Autónomos									-	
415	Transferencias internas otorgadas a entidades paraestatales no empresariales y no financieras									-	
416	Transferencias internas otorgadas a entidades paraestatales empresariales y no financieras									-	
417	Transferencias internas otorgadas a fideicomisos públicos empresariales y no financieros									-	
418	Transferencias internas otorgadas a instituciones paraestatales públicas financieras									-	
419	Transferencias internas otorgadas a fideicomisos públicos financieros									-	
4200	TRANSFERENCIAS AL RESTO DEL SECTOR PÚBLICO	-	-	-	-	-	-	-	-	-	
421	Transferencias otorgadas a entidades paraestatales no empresariales y no financieras									-	
422	Transferencias otorgadas para entidades paraestatales empresariales y no financieras									-	
423	Transferencias otorgadas para instituciones paraestatales públicas financieras									-	
424	Transferencias otorgadas a entidades federativas y municipios									-	
425	Transferencias a fideicomisos de entidades federativas y municipios									-	
4300	SUBSIDIOS Y SUBVENCIONES	-	-	-	-	-	-	-	-	-	
431	Subsidios a la producción									-	
432	Subsidios a la distribución									-	
433	Subsidios a la inversión									-	
434	Subsidios a la prestación de servicios públicos									-	
435	Subsidios para cubrir diferenciales de tasas de interés									-	
436	Subsidios a la vivienda									-	
437	Subvenciones al consumo									-	
438	Subsidios a entidades federativas y municipios									-	
439	Otros subsidios									-	
4400	AYUDAS SOCIALES	3,100,244	-	-	-	-	-	-	-	3,100,244	

Presupuesto de Egresos por Clasificación por Objeto del Gasto y Fuentes de Financiamiento - 2015

Entidad Pública: Casimiro Castillo, Jalisco

COG/FF	DESCRIPCIÓN	INGRESOS PROPIOS	RECURSOS FEDERALES				RECURSOS ESTATALES		FINANCIAMIENTOS INTERNOS	OTROS RECURSOS	TOTAL ANUAL
			APORTACIONES DEL FONDO INFRAESTRUC.	APORTACIONES DEL FONDO FORTALECIM.	PARTICIPACIONES FEDERALES	CONVENIOS	PARTICIPACIONES ESTATALES	CONVENIOS			
441	Ayudas sociales a personas	120,000								120,000	
442	Becas y otras ayudas para programas de capacitación	-								-	
443	Ayudas sociales a instituciones de enseñanza	914,000								914,000	
444	Ayudas sociales a actividades científicas o académicas									-	
445	Ayudas sociales a instituciones sin fines de lucro	2,066,244								2,066,244	
446	Ayudas sociales a cooperativas	-								-	
447	Ayudas sociales a entidades de interés público	-								-	
448	Ayudas por desastres naturales y otros siniestros	-								-	
4500	PENSIONES Y JUBILACIONES	-	-	-	-	-	-	-	-	-	
451	Pensiones									-	
452	Jubilaciones									-	
459	Otras pensiones y jubilaciones									-	
4600	TRANSFERENCIAS A FIDEICOMISOS, MANDATOS Y OTROS ANÁLOGOS	-	-	-	-	-	-	-	-	-	
461	Transferencias a fideicomisos del Poder Ejecutivo									-	
462	Transferencias a fideicomisos del Poder Legislativo									-	
463	Transferencias a fideicomisos del Poder Judicial									-	
464	Transferencias a fideicomisos públicos de entidades paraestatales no empresariales y no financieras									-	
465	Transferencias a fideicomisos públicos de entidades paraestatales empresariales y no financieras									-	
466	Transferencias a fideicomisos de instituciones públicas financieras									-	
4700	TRANSFERENCIAS A LA SEGURIDAD SOCIAL	-	-	-	-	-	-	-	-	-	
471	Transferencias por obligación de ley									-	
4800	DONATIVOS	-	-	-	-	-	-	-	-	-	
481	Donativos a instituciones sin fines de lucro	-								-	
482	Donativos a entidades federativas									-	
483	Donativos a fideicomisos privados									-	
484	Donativos a fideicomisos estatales	-								-	
485	Donativos internacionales									-	

Presupuesto de Egresos por Clasificación por Objeto del Gasto y Fuentes de Financiamiento - 2015

Entidad Pública: Casimiro Castillo, Jalisco

COG/FF	DESCRIPCIÓN	INGRESOS PROPIOS	RECURSOS FEDERALES				RECURSOS ESTATALES		FINANCIAMIENTOS INTERNOS	OTROS RECURSOS	TOTAL ANUAL
			APORTACIONES DEL FONDO INFRAESTRUC.	APORTACIONES DEL FONDO FORTALECIM.	PARTICIPACIONES FEDERALES	CONVENIOS	PARTICIPACIONES ESTATALES	CONVENIOS			
4900	TRANSFERENCIAS AL EXTERIOR	-	-	-	-	-	-	-	-	-	
491	Transferencias para gobiernos extranjeros									-	
492	Transferencias para organismos internacionales									-	
493	Transferencias para el sector privado externo									-	
5000	BIENES MUEBLES, INMUEBLES E INTANGIBLES	1,264,500	-	-	-	-	-	-	-	1,264,500	
5100	MOBILIARIO Y EQUIPO DE ADMINISTRACIÓN	264,500	-	-	-	-	-	-	-	264,500	
511	Muebles de oficina y estantería	32,000								32,000	
512	Muebles, excepto de oficina y estantería	-								-	
513	Bienes artísticos, culturales y científicos	-								-	
514	Objetos de valor	-								-	
515	Equipo de cómputo de tecnologías de la información	124,500								124,500	
519	Otros mobiliarios y equipos de administración	108,000								108,000	
5200	MOBILIARIO Y EQUIPO EDUCACIONAL Y RECREATIVO	55,000	-	-	-	-	-	-	-	55,000	
521	Equipos y aparatos audiovisuales	5,000								5,000	
522	Aparatos deportivos	-								-	
523	Cámaras fotográficas y de video	-								-	
529	Otro mobiliario y equipo educacional y recreativo	50,000								50,000	
5300	EQUIPO E INSTRUMENTAL MÉDICO Y DE LABORATORIO	-	-	-	-	-	-	-	-	-	
531	Equipo médico y de laboratorio									-	
532	Instrumental médico y de laboratorio									-	
5400	VEHÍCULOS Y EQUIPO DE TRANSPORTE	525,000	-	-	-	-	-	-	-	525,000	
541	Vehículos y equipo de transporte	510,000								510,000	
542	Carrocerías y remolques	-								-	
543	Equipo aeroespacial	-								-	
544	Equipo ferroviario	-								-	
545	Embarcaciones	-								-	
549	Otros equipo de transporte	15,000								15,000	
5500	EQUIPO DE DEFENSA Y SEGURIDAD	-	-	-	-	-	-	-	-	-	

Presupuesto de Egresos por Clasificación por Objeto del Gasto y Fuentes de Financiamiento - 2015

Entidad Pública: Casimiro Castillo, Jalisco

COG/FF	DESCRIPCIÓN	INGRESOS PROPIOS	RECURSOS FEDERALES				RECURSOS ESTATALES		FINANCIAMIENTOS INTERNOS	OTROS RECURSOS	TOTAL ANUAL
			APORTACIONES DEL FONDO INFRAESTRUC.	APORTACIONES DEL FONDO FORTALECIM.	PARTICIPACIONES FEDERALES	CONVENIOS	PARTICIPACIONES ESTATALES	CONVENIOS			
551	Equipo de defensa y seguridad									-	
5600	MAQUINARIA, OTROS EQUIPOS Y HERRAMIENTAS	385,000	-	-	-	-	-	-	-	385,000	
561	Maquinaria y equipo agropecuario	-								-	
562	Maquinaria y equipo industrial	-								-	
563	Maquinaria y equipo de construcción	-								-	
564	Sistemas de aire acondicionado, calefacción y de refrigeración industrial y comercial	10,000								10,000	
565	Equipo de comunicación y telecomunicación	-								-	
566	Equipo de generación eléctrica, aparatos y accesorios eléctricos	-								-	
567	Herramientas y máquinas-herramienta	-								-	
569	Otros equipos	375,000								375,000	
5700	ACTIVOS BIOLÓGICOS	-	-	-	-	-	-	-	-	-	
571	Bovinos									-	
572	Porcinos									-	
573	Aves									-	
574	Ovinos y caprinos									-	
575	Peces y acuicultura									-	
576	Equinos									-	
577	Especies menores y de zoológico									-	
578	Árboles y plantas									-	
579	Otros activos biológicos									-	
5800	BIENES INMUEBLES	-	-	-	-	-	-	-	-	-	
581	Terrenos									-	
582	Viviendas									-	
583	Edificios no residenciales									-	
589	Otros bienes inmuebles									-	
5900	ACTIVOS INTANGIBLES	35,000	-	-	-	-	-	-	-	35,000	
591	Software	35,000								35,000	
592	Patentes									-	

Presupuesto de Egresos por Clasificación por Objeto del Gasto y Fuentes de Financiamiento - 2015

Entidad Pública: Casimiro Castillo, Jalisco

COG/FF	DESCRIPCIÓN	INGRESOS PROPIOS	RECURSOS FEDERALES				RECURSOS ESTATALES		FINANCIAMIENTOS INTERNOS	OTROS RECURSOS	TOTAL ANUAL
			APORTACIONES DEL FONDO INFRAESTRUC.	APORTACIONES DEL FONDO FORTALECIM.	PARTICIPACIONES FEDERALES	CONVENIOS	PARTICIPACIONES ESTATALES	CONVENIOS			
593	Marcas									-	
594	Derechos									-	
595	Concesiones									-	
596	Franquicias									-	
597	Licencias informáticas e intelectuales									-	
598	Licencias industriales, comerciales y otras									-	
599	Otros activos intangibles									-	
6000	INVERSIÓN PÚBLICA	-	7,463,960	-	-	-	-	-	-	7,463,960	
6100	OBRA PÚBLICA EN BIENES DE DOMINIO PÚBLICO	-	7,463,960	-	-	-	-	-	-	7,463,960	
611	Edificación habitacional	-								-	
612	Edificación no habitacional	-								-	
613	Construcción de obras para el abastecimiento de agua, petróleo, gas, electricidad y telecomunicaciones	-								-	
614	División de terrenos y construcción de obras de urbanización	-	5,197,070							5,197,070	
615	Construcción de vías de comunicación	-	2,266,890							2,266,890	
616	Otras construcciones de ingeniería civil u obra pesada	-								-	
617	Instalaciones y equipamiento en construcciones	-								-	
619	Trabajo de acabados en edificaciones y otros trabajos especializados	-								-	
6200	OBRA PÚBLICA EN BIENES PROPIOS	-	-	-	-	-	-	-	-	-	
621	Edificación habitacional									-	
622	Edificación no habitacional									-	
623	Construcción de obras para el abastecimiento de agua, petróleo, gas, electricidad y telecomunicaciones									-	
624	División de terrenos y construcción de obras de urbanización									-	
625	Construcción de vías de comunicación									-	
626	Otras construcciones de ingeniería civil u obra pesada									-	
627	Instalaciones y equipamiento en construcciones									-	
629	Trabajos de acabados en edificaciones y otros trabajos especializados									-	
6300	PROYECTOS PRODUCTIVOS Y ACCIONES DE FOMENTO	-	-	-	-	-	-	-	-	-	

Presupuesto de Egresos por Clasificación por Objeto del Gasto y Fuentes de Financiamiento - 2015

Entidad Pública: Casimiro Castillo, Jalisco

COG/FF	DESCRIPCIÓN	INGRESOS PROPIOS	RECURSOS FEDERALES				RECURSOS ESTATALES		FINANCIAMIENTOS INTERNOS	OTROS RECURSOS	TOTAL ANUAL
			APORTACIONES DEL FONDO INFRAESTRUC.	APORTACIONES DEL FONDO FORTALECIM.	PARTICIPACIONES FEDERALES	CONVENIOS	PARTICIPACIONES ESTATALES	CONVENIOS			
631	Estudios, formulación y evaluación de proyectos productivos no incluidos en conceptos anteriores de este capítulo										-
632	Ejecución de proyectos productivos no incluidos en conceptos anteriores de este capítulo										-
7000	INVERSIONES FINANCIERAS Y OTRAS PROVISIONES	-	-	-	-	-	-	-	-	-	-
7100	INVERSIONES PARA EL FOMENTO DE ACTIVIDADES PRODUCTIVAS	-	-	-	-	-	-	-	-	-	-
711	Créditos otorgados por entidades federativas y municipios al sector social y privado para el fomento de actividades productivas										-
712	Créditos otorgados por las entidades federativas a municipios para el fomento de actividades productivas										-
7200	ACCIONES Y PARTICIPACIONES DE CAPITAL	-	-	-	-	-	-	-	-	-	-
721	Acciones y participaciones de capital en entidades paraestatales no empresariales y no financieras con fines de política económica										-
722	Acciones y participaciones de capital en entidades paraestatales empresariales y no financieras con fines de política económica										-
723	Acciones y participaciones de capital en instituciones paraestatales públicas financieras con fines de política económica										-
724	Acciones y participaciones de capital en el sector privado con fines de política económica										-
725	Acciones y participaciones de capital en organismos internacionales con fines de política económica										-
726	Acciones y participaciones de capital en el sector externo con fines de política económica										-
727	Acciones y participaciones de capital en el sector público con fines de gestión de la liquidez										-
728	Acciones y participaciones de capital en el sector privado con fines de gestión de liquidez										-
729	Acciones y participaciones de capital en el sector externo con fines de gestión de liquidez										-
7300	COMPRA DE TÍTULOS Y VALORES	-	-	-	-	-	-	-	-	-	-
731	Bonos										-
732	Valores representativos de deuda adquiridos con fines de política económica										-
733	Valores representativos de deuda adquiridos con fines de gestión de liquidez										-
734	Obligaciones negociables adquiridas con fines de política económica										-
735	Obligaciones negociables adquiridas con fines de gestión de liquidez										-

Presupuesto de Egresos por Clasificación por Objeto del Gasto y Fuentes de Financiamiento - 2015

Entidad Pública: Casimiro Castillo, Jalisco

COG/FF	DESCRIPCIÓN	INGRESOS PROPIOS	RECURSOS FEDERALES				RECURSOS ESTATALES		FINANCIAMIENTOS INTERNOS	OTROS RECURSOS	TOTAL ANUAL
			APORTACIONES DEL FONDO INFRAESTRUC.	APORTACIONES DEL FONDO FORTALECIM.	PARTICIPACIONES FEDERALES	CONVENIOS	PARTICIPACIONES ESTATALES	CONVENIOS			
739	Otros valores									-	
7400	CONCESIÓN DE PRÉSTAMOS	-	-	-	-	-	-	-	-	-	
741	Concesión de préstamos a entidades paraestatales no empresariales y no financieras con fines de política económica									-	
742	Concesión de préstamos a entidades paraestatales empresariales y no financieras con fines de política económica									-	
743	Concesión de préstamos a instituciones paraestatales públicas financieras con fines de política económica									-	
744	Concesión de préstamos a entidades federativas y municipios con fines de política económica									-	
745	Concesión de préstamos al sector privado con fines de política económica									-	
746	Concesión de préstamos al sector externo con fines de política económica									-	
747	Concesión de préstamos al sector público con fines de gestión de liquidez									-	
748	Concesión de préstamos al sector privado con fines de gestión de liquidez									-	
749	Concesión de préstamos al sector externo con fines de gestión de liquidez									-	
7500	INVERSIONES EN FIDEICOMISOS, MANDATOS Y OTROS ANÁLOGOS	-	-	-	-	-	-	-	-	-	
751	Inversiones en fideicomisos del Poder Ejecutivo									-	
752	Inversiones en fideicomisos del Poder Legislativo									-	
753	Inversiones en fideicomisos del Poder Judicial									-	
754	Inversiones en fideicomisos públicos no empresariales y no financieros									-	
755	Inversiones en fideicomisos públicos empresariales y no financieros									-	
756	Inversiones en fideicomisos públicos financieros									-	
757	Inversiones en fideicomisos de entidades federativas									-	
758	Inversiones en fideicomisos de municipios									-	
759	Fideicomisos de empresas privadas y particulares									-	
7600	OTRAS INVERSIONES FINANCIERAS	-	-	-	-	-	-	-	-	-	
761	Depósitos a largo plazo en moneda nacional									-	
762	Depósitos a largo plazo en moneda extranjera									-	
7900	PROVISIONES PARA CONTINGENCIAS Y OTRAS EROGACIONES ESPECIALES	-	-	-	-	-	-	-	-	-	

Presupuesto de Egresos por Clasificación por Objeto del Gasto y Fuentes de Financiamiento - 2015

Entidad Pública: Casimiro Castillo, Jalisco

COG/FF	DESCRIPCIÓN	INGRESOS PROPIOS	RECURSOS FEDERALES				RECURSOS ESTATALES		FINANCIAMIENTOS INTERNOS	OTROS RECURSOS	TOTAL ANUAL
			APORTACIONES DEL FONDO INFRAESTRUC.	APORTACIONES DEL FONDO FORTALECIM.	PARTICIPACIONES FEDERALES	CONVENIOS	PARTICIPACIONES ESTATALES	CONVENIOS			
791	Contingencias por fenómenos naturales									-	
792	Contingencias socioeconómicas									-	
799	Otras erogaciones especiales									-	
8000	PARTICIPACIONES Y APORTACIONES	-	-	-	-	-	-	-	-	-	
8100	PARTICIPACIONES	-	-	-	-	-	-	-	-	-	
811	Fondo general de participaciones									-	
812	Fondo de fomento municipal									-	
813	Participaciones de las entidades federativas a los municipios									-	
814	Otros conceptos participables de la Federación a entidades federativas									-	
815	Otros conceptos participables de la Federación a municipios									-	
816	Convenios de colaboración administrativa									-	
8300	APORTACIONES	-	-	-	-	-	-	-	-	-	
831	Aportaciones de la Federación a las entidades federativas									-	
832	Aportaciones de la Federación a municipios									-	
833	Aportaciones de las entidades federativas a los municipios									-	
834	Aportaciones previstas en leyes y decretos al sistema de protección social									-	
835	Aportaciones previstas en leyes y decretos compensatorias a entidades federativas y municipios									-	
8500	CONVENIOS	-	-	-	-	-	-	-	-	-	
851	Convenios de reasignación									-	
852	Convenios de descentralización									-	
853	Otros convenios									-	
9000	DEUDA PÚBLICA	4,053,968	-	673,180	-	-	-	-	-	4,727,148	
9100	AMORTIZACIÓN DE LA DEUDA PÚBLICA	-	-	673,180	-	-	-	-	-	673,180	
911	Amortización de la deuda interna con instituciones de crédito			673,180						673,180	
912	Amortización de la deuda interna por emisión de títulos y valores									-	
913	Amortización de arrendamientos financieros nacionales									-	
914	Amortización de la deuda externa con instituciones de crédito									-	

Presupuesto de Egresos por Clasificación por Objeto del Gasto y Fuentes de Financiamiento - 2015

Entidad Pública: Casimiro Castillo, Jalisco

COG/FF	DESCRIPCIÓN	INGRESOS PROPIOS	RECURSOS FEDERALES				RECURSOS ESTATALES		FINANCIAMIENTOS INTERNOS	OTROS RECURSOS	TOTAL ANUAL
			APORTACIONES DEL FONDO INFRAESTRUC.	APORTACIONES DEL FONDO FORTALECIM.	PARTICIPACIONES FEDERALES	CONVENIOS	PARTICIPACIONES ESTATALES	CONVENIOS			
915	Amortización de deuda externa con organismos financieros internacionales										-
916	Amortización de la deuda bilateral										-
917	Amortización de la deuda externa por emisión de títulos y valores										-
918	Amortización de arrendamientos financieros internacionales										-
9200	INTERESES DE LA DEUDA PÚBLICA	23,848	-	-	-	-	-	-	-	-	23,848
921	Intereses de la deuda interna con instituciones de crédito	23,848									23,848
922	Intereses derivados de la colocación de títulos y valores										-
923	Intereses por arrendamientos financieros nacionales										-
924	Intereses de la deuda externa con instituciones de crédito										-
925	Intereses de la deuda con organismos financieros internacionales										-
926	Intereses de la deuda bilateral										-
927	Intereses derivados de la colocación de títulos y valores en el exterior										-
928	Intereses por arrendamientos financieros internacionales										-
9300	COMISIONES DE LA DEUDA PÚBLICA	-	-	-	-	-	-	-	-	-	-
931	Comisiones de la deuda pública interna										-
932	Comisiones de la deuda pública externa										-
9400	GASTOS DE LA DEUDA PÚBLICA	-	-	-	-	-	-	-	-	-	-
941	Gastos de la deuda pública interna										-
942	Gastos de la deuda pública externa										-
9500	COSTO POR COBERTURAS	-	-	-	-	-	-	-	-	-	-
951	Costos por coberturas										-
9600	APOYOS FINANCIEROS	-	-	-	-	-	-	-	-	-	-
961	Apoyos a intermediarios financieros										-
962	Apoyos a ahorradores y deudores del Sistema Financiero Nacional										-
9900	ADEUDOS DE EJERCICIOS FISCALES ANTERIORES (ADEFAS)	4,030,120	-	-	-	-	-	-	-	-	4,030,120
991	ADEFAS	4,030,120									4,030,120
TOTAL DE EGRESOS		42,419,635	7,463,960	11,114,541	-	-	-	-	-	-	60,998,136

Presupuesto de Egresos por Clasificación por Objeto del Gasto en Base Mensual - 2015

Entidad Pública: Casimiro Castillo, Jalisco

COG	DESCRIPCIÓN	ANUAL	ENERO	FEBRERO	MARZO	ABRIL	MAYO	JUNIO	JULIO	AGOSTO	SEPTIEMBRE	OCTUBRE	NOVIEMBRE	DICIEMBRE
1000	SERVICIOS PERSONALES	27,315,547	2,008,056	2,020,056	2,000,056	2,000,056	2,260,056	2,000,056	2,001,581	2,029,506	2,005,956	2,020,056	2,000,056	4,970,056
1100	REMUNERACIONES AL PERSONAL DE CARÁCTER PERMANENTE	16,743,600	1,395,300	1,395,300	1,395,300	1,395,300	1,395,300	1,395,300	1,395,300	1,395,300	1,395,300	1,395,300	1,395,300	1,395,300
111	Dietas	2,414,280	201,190	201,190	201,190	201,190	201,190	201,190	201,190	201,190	201,190	201,190	201,190	201,190
112	Haberes	-												
113	Sueldos base al personal permanente	14,329,320	1,194,110	1,194,110	1,194,110	1,194,110	1,194,110	1,194,110	1,194,110	1,194,110	1,194,110	1,194,110	1,194,110	1,194,110
114	Remuneraciones por adscripción laboral en el extranjero	-												
1200	REMUNERACIONES AL PERSONAL DE CARÁCTER TRANSITORIO	4,788,600	399,050	399,050	399,050	399,050	399,050	399,050	399,050	399,050	399,050	399,050	399,050	399,050
121	Honorarios asimilables a salarios	36,600	3,050	3,050	3,050	3,050	3,050	3,050	3,050	3,050	3,050	3,050	3,050	3,050
122	Sueldos base al personal eventual	4,740,000	395,000	395,000	395,000	395,000	395,000	395,000	395,000	395,000	395,000	395,000	395,000	395,000
123	Retribuciones por servicios de carácter social	12,000	1,000	1,000	1,000	1,000	1,000	1,000	1,000	1,000	1,000	1,000	1,000	1,000
124	Retribución a los representantes de los trabajadores y de los patrones en la Junta de Conciliación y Arbitraje	-												
1300	REMUNERACIONES ADICIONALES Y ESPECIALES	4,398,000	108,000	100,000	100,000	100,000	340,000	100,000	100,000	100,000	100,000	100,000	100,000	3,050,000
131	Primas por años de servicios efectivos prestados	-												
132	Primas de vacaciones, dominical y gratificación de fin de año	2,950,000												2,950,000
133	Horas extraordinarias	1,208,000	108,000	100,000	100,000	100,000	100,000	100,000	100,000	100,000	100,000	100,000	100,000	100,000
134	Compensaciones	240,000					240,000							
135	Sobrehaberes	-												
136	Asignaciones de técnico, de mando, por comisión, de vuelo y de técnico especial	-												
137	Honorarios especiales	-												
138	Participaciones por vigilancia en el cumplimiento de la leyes y custodia de valores	-												
1400	SEGURIDAD SOCIAL	109,347	7,706	7,706	7,706	7,706	7,706	7,706	9,231	17,156	13,606	7,706	7,706	7,706
141	Aportaciones de seguridad social	16,875							1,525	9,450	5,900			
142	Aportaciones a fondos de vivienda	-												
143	Aportaciones al sistema para el retiro	20,772	1,731	1,731	1,731	1,731	1,731	1,731	1,731	1,731	1,731	1,731	1,731	1,731
144	Aportaciones para seguros	71,700	5,975	5,975	5,975	5,975	5,975	5,975	5,975	5,975	5,975	5,975	5,975	5,975
1500	OTRAS PRESTACIONES SOCIALES Y ECONÓMICAS	1,276,000	98,000	118,000	98,000	98,000	118,000	98,000	98,000	118,000	98,000	118,000	98,000	118,000
151	Cuotas para el fondo de ahorro y fondo de trabajo													
152	Indemnizaciones	-												
153	Prestaciones y haberes de retiro	100,000		20,000			20,000			20,000		20,000		20,000

Presupuesto de Egresos por Clasificación por Objeto del Gasto en Base Mensual - 2015

Entidad Pública: Casimiro Castillo, Jalisco

COG	DESCRIPCIÓN	ANUAL	ENERO	FEBRERO	MARZO	ABRIL	MAYO	JUNIO	JULIO	AGOSTO	SEPTIEMBRE	OCTUBRE	NOVIEMBRE	DICIEMBRE
154	Prestaciones contractuales	-												
155	Apoyos a la capacitación de los servidores públicos	-												
159	Otras prestaciones sociales y económicas	1,176,000	98,000	98,000	98,000	98,000	98,000	98,000	98,000	98,000	98,000	98,000	98,000	98,000
1600	PREVISIONES	-	-	-	-	-	-	-	-	-	-	-	-	-
161	Previsiones de carácter laboral, económica y de seguridad social	-												
1700	PAGO DE ESTÍMULOS A SERVIDORES PÚBLICOS	-	-	-	-	-	-	-	-	-	-	-	-	-
171	Estímulos	-												
172	Recompensas	-												
2000	MATERIALES Y SUMINISTROS	5,502,792	463,991	465,191	454,491	456,691	454,491	453,991	454,191	453,691	483,991	453,691	454,191	454,191
2100	MATERIALES DE ADMINISTRACIÓN, EMISIÓN DE DOCUMENTOS Y ARTÍCULOS OFICIALES	337,176	28,098	28,098	28,098	28,098	28,098	28,098	28,098	28,098	28,098	28,098	28,098	28,098
211	Materiales, útiles y equipos menores de oficina	60,000	5,000	5,000	5,000	5,000	5,000	5,000	5,000	5,000	5,000	5,000	5,000	5,000
212	Materiales y útiles de impresión y reproducción	2,400	200	200	200	200	200	200	200	200	200	200	200	200
213	Material estadístico y geográfico	-												
214	Materiales, útiles y equipos menores de tecnologías de la información y comunicaciones	60,000	5,000	5,000	5,000	5,000	5,000	5,000	5,000	5,000	5,000	5,000	5,000	5,000
215	Material impreso e información digital	1,200	100	100	100	100	100	100	100	100	100	100	100	100
216	Material de limpieza	61,344	5,112	5,112	5,112	5,112	5,112	5,112	5,112	5,112	5,112	5,112	5,112	5,112
217	Materiales y útiles de enseñanza	1,200	100	100	100	100	100	100	100	100	100	100	100	100
218	Materiales para el registro e identificación de bienes y personas	151,032	12,586	12,586	12,586	12,586	12,586	12,586	12,586	12,586	12,586	12,586	12,586	12,586
2200	ALIMENTOS Y UTENSILIOS	387,600	32,300	32,300	32,300	32,300	32,300	32,300	32,300	32,300	32,300	32,300	32,300	32,300
221	Productos alimenticios para personas	150,000	12,500	12,500	12,500	12,500	12,500	12,500	12,500	12,500	12,500	12,500	12,500	12,500
222	Productos alimenticios para animales	-												
223	Utensilios para el servicio de alimentación	237,600	19,800	19,800	19,800	19,800	19,800	19,800	19,800	19,800	19,800	19,800	19,800	19,800
2300	MATERIAS PRIMAS Y MATERIALES DE PRODUCCIÓN Y COMERCIALIZACIÓN	-	-	-	-	-	-	-	-	-	-	-	-	-
231	Productos alimenticios, agropecuarios y forestales adquiridos como materia prima	-												
232	Insumos textiles adquiridos como materia prima	-												
233	Productos de papel, cartón e impresos adquiridos como materia prima	-												
234	Combustibles, lubricantes, aditivos, carbón y sus derivados adquiridos como materia prima	-												
235	Productos químicos, farmacéuticos y de laboratorio adquiridos como materia prima	-												
236	Productos metálicos y a base de minerales no metálicos adquiridos como materia prima	-												

Presupuesto de Egresos por Clasificación por Objeto del Gasto en Base Mensual - 2015

Entidad Pública: Casimiro Castillo, Jalisco

COG	DESCRIPCIÓN	ANUAL	ENERO	FEBRERO	MARZO	ABRIL	MAYO	JUNIO	JULIO	AGOSTO	SEPTIEMBRE	OCTUBRE	NOVIEMBRE	DICIEMBRE
237	Productos de cuero, piel, plástico y hule adquiridos como materia prima	-												
238	Mercancías adquiridas para su comercialización	-												
239	Otros productos adquiridos como materia prima	-												
2400	MATERIALES Y ARTÍCULOS DE CONSTRUCCIÓN Y DE REPARACIÓN	53,704	4,567	4,267	5,067	4,267	4,567	4,567	4,267	4,267	4,567	4,267	4,267	4,767
241	Productos minerales no metálicos	-												
242	Cemento y productos de concreto	1,000			500			300						200
243	Cal, yeso y productos de yeso	500	100		100		100				100			100
244	Madera y productos de madera	500	100		100		100				100			100
245	Vidrio y productos de vidrio	500	100		100		100				100			100
246	Material eléctrico y electrónico	50,004	4,167	4,167	4,167	4,167	4,167	4,167	4,167	4,167	4,167	4,167	4,167	4,167
247	Artículos metálicos para la construcción	-												
248	Materiales complementarios	-												
249	Otros materiales y artículos de construcción y reparación	1,200	100	100	100	100	100	100	100	100	100	100	100	100
2500	PRODUCTOS QUÍMICOS, FARMACÉUTICOS Y DE LABORATORIO	453,000	37,750	37,750	37,750	37,750	37,750	37,750	37,750	37,750	37,750	37,750	37,750	37,750
251	Productos químicos básicos	276,000	23,000	23,000	23,000	23,000	23,000	23,000	23,000	23,000	23,000	23,000	23,000	23,000
252	Fertilizantes, pesticidas y otros agroquímicos	21,000	1,750	1,750	1,750	1,750	1,750	1,750	1,750	1,750	1,750	1,750	1,750	1,750
253	Medicinas y productos farmacéuticos	156,000	13,000	13,000	13,000	13,000	13,000	13,000	13,000	13,000	13,000	13,000	13,000	13,000
254	Materiales, accesorios y suministros médicos	-												
255	Materiales, accesorios y suministros de laboratorio	-												
256	Fibras sintéticas, hules plásticos y derivados	-												
259	Otros productos químicos	-												
2600	COMBUSTIBLES, LUBRICANTES Y ADITIVOS	3,735,672	311,306	311,306	311,306	311,306	311,306	311,306	311,306	311,306	311,306	311,306	311,306	311,306
261	Combustibles, lubricantes y aditivos	3,735,672	311,306	311,306	311,306	311,306	311,306	311,306	311,306	311,306	311,306	311,306	311,306	311,306
262	Carbón y sus derivados	-												
2700	VESTUARIO, BLANCOS, PRENDAS DE PROTECCIÓN Y ARTÍCULOS DEPORTIVOS	108,864	15,197	8,697	5,197	8,197	5,197	5,197	5,197	5,197	35,197	5,197	5,197	5,197
271	Vestuario y uniformes	46,000	13,000	3,000	3,000	3,000	3,000	3,000	3,000	3,000	3,000	3,000	3,000	3,000
272	Prendas de seguridad y protección personal	26,364	2,197	2,197	2,197	2,197	2,197	2,197	2,197	2,197	2,197	2,197	2,197	2,197
273	Artículos deportivos	33,500		3,500							30,000			
274	Productos textiles	-												

Presupuesto de Egresos por Clasificación por Objeto del Gasto en Base Mensual - 2015

Entidad Pública: Casimiro Castillo, Jalisco

COG	DESCRIPCIÓN	ANUAL	ENERO	FEBRERO	MARZO	ABRIL	MAYO	JUNIO	JULIO	AGOSTO	SEPTIEMBRE	OCTUBRE	NOVIEMBRE	DICIEMBRE
275	Blancos y otros productos textiles, excepto prendas de vestir	3,000				3,000								
2800	MATERIALES Y SUMINISTROS PARA SEGURIDAD	32,500	2,500	5,000	2,500	2,500	2,500	2,500	2,500	2,500	2,500	2,500	2,500	2,500
281	Sustancias y materiales explosivos	-												
282	Materiales de seguridad pública	30,000	2,500	2,500	2,500	2,500	2,500	2,500	2,500	2,500	2,500	2,500	2,500	2,500
283	Prendas de protección para seguridad pública y nacional	2,500		2,500										
2900	HERRAMIENTAS, REFACCIONES Y ACCESORIOS MENORES	394,276	32,273	37,773	32,273	32,273	32,773	32,273	32,773	32,273	32,273	32,273	32,773	32,273
291	Herramientas menores	14,480	790	5,790	790	790	790	790	790	790	790	790	790	790
292	Refacciones y accesorios menores de edificios	3,216	268	268	268	268	268	268	268	268	268	268	268	268
293	Refacciones y accesorios menores de mobiliario y equipo de administración, educacional y recreativo	2,000		500			500		500				500	
294	Refacciones y accesorios menores de equipo de cómputo y tecnologías de la información	12,180	1,015	1,015	1,015	1,015	1,015	1,015	1,015	1,015	1,015	1,015	1,015	1,015
295	Refacciones y accesorios menores de equipo e instrumental médico y de laboratorio	-												
296	Refacciones y accesorios menores de equipo de transporte	300,000	25,000	25,000	25,000	25,000	25,000	25,000	25,000	25,000	25,000	25,000	25,000	25,000
297	Refacciones y accesorios menores de equipo de defensa y seguridad	-												
298	Refacciones y accesorios menores de maquinaria y otros equipos	48,000	4,000	4,000	4,000	4,000	4,000	4,000	4,000	4,000	4,000	4,000	4,000	4,000
299	Refacciones y accesorios menores otros bienes muebles	14,400	1,200	1,200	1,200	1,200	1,200	1,200	1,200	1,200	1,200	1,200	1,200	1,200
3000	SERVICIOS GENERALES	11,623,944	1,019,922	1,001,622	959,622	984,622	959,922	959,622	984,927	953,677	948,677	948,677	948,977	953,677
3100	SERVICIOS BÁSICOS	3,437,700	286,700	286,400	286,400	286,400	286,700	286,400	286,400	286,400	286,400	286,400	286,700	286,400
311	Energía eléctrica	3,000,000	250,000	250,000	250,000	250,000	250,000	250,000	250,000	250,000	250,000	250,000	250,000	250,000
312	Gas	900	300				300						300	
313	Agua	18,000	1,500	1,500	1,500	1,500	1,500	1,500	1,500	1,500	1,500	1,500	1,500	1,500
314	Telefonía tradicional	240,000	20,000	20,000	20,000	20,000	20,000	20,000	20,000	20,000	20,000	20,000	20,000	20,000
315	Telefonía celular	168,000	14,000	14,000	14,000	14,000	14,000	14,000	14,000	14,000	14,000	14,000	14,000	14,000
316	Servicios de telecomunicaciones y satélites	9,600	800	800	800	800	800	800	800	800	800	800	800	800
317	Servicios de acceso de Internet, redes y procesamiento de información	-												
318	Servicios postales y telegráficos	1,200	100	100	100	100	100	100	100	100	100	100	100	100
319	Servicios integrales y otros servicios	-												
3200	SERVICIOS DE ARRENDAMIENTO	4,820,400	401,700	401,700	401,700	401,700	401,700	401,700	401,700	401,700	401,700	401,700	401,700	401,700
321	Arrendamiento de terrenos	-												
322	Arrendamiento de edificios	18,000	1,500	1,500	1,500	1,500	1,500	1,500	1,500	1,500	1,500	1,500	1,500	1,500

Presupuesto de Egresos por Clasificación por Objeto del Gasto en Base Mensual - 2015

Entidad Pública: Casimiro Castillo, Jalisco

COG	DESCRIPCIÓN	ANUAL	ENERO	FEBRERO	MARZO	ABRIL	MAYO	JUNIO	JULIO	AGOSTO	SEPTIEMBRE	OCTUBRE	NOVIEMBRE	DICIEMBRE
323	Arrendamiento de mobiliario y equipo de administración, educacional y recreativo													
324	Arrendamiento de equipo e instrumental médico y de laboratorio	-												
325	Arrendamiento de equipo de transporte	2,400	200	200	200	200	200	200	200	200	200	200	200	200
326	Arrendamiento de maquinaria, otros equipos y herramientas	-												
327	Arrendamiento de activos intangibles	-												
328	Arrendamiento financiero	-												
329	Otros arrendamientos	4,800,000	400,000	400,000	400,000	400,000	400,000	400,000	400,000	400,000	400,000	400,000	400,000	400,000
3300	SERVICIOS PROFESIONALES, CIENTÍFICOS, TÉCNICOS Y OTROS SERVICIOS	963,780	93,065	100,065	73,065	93,065	73,065	73,065	93,065	73,065	73,065	73,065	73,065	73,065
331	Servicios legales, de contabilidad, auditoría y relacionados	80,000	20,000	20,000		20,000			20,000					
332	Servicios de diseño, arquitectura, ingeniería y actividades relacionadas	12,000	1,000	1,000	1,000	1,000	1,000	1,000	1,000	1,000	1,000	1,000	1,000	1,000
333	Servicios de consultoría administrativa, procesos, técnica y en tecnologías de la información	-												
334	Servicios de capacitación	7,000		7,000										
335	Servicios de investigación científica y desarrollo	-												
336	Servicios de apoyo administrativo, traducción, fotocopiado e impresión	24,000	2,000	2,000	2,000	2,000	2,000	2,000	2,000	2,000	2,000	2,000	2,000	2,000
337	Servicios de protección y seguridad	780,780	65,065	65,065	65,065	65,065	65,065	65,065	65,065	65,065	65,065	65,065	65,065	65,065
338	Servicios de vigilancia	-												
339	Servicios profesionales, científicos y técnicos integrales	60,000	5,000	5,000	5,000	5,000	5,000	5,000	5,000	5,000	5,000	5,000	5,000	5,000
3400	SERVICIOS FINANCIEROS, BANCARIOS Y COMERCIALES	322,920	63,945	28,945	28,945	28,945	28,945	28,945	24,250	18,000	18,000	18,000	18,000	18,000
341	Servicios financieros y bancarios	95,920	12,945	12,945	12,945	12,945	12,945	12,945	8,250	2,000	2,000	2,000	2,000	2,000
342	Servicios de cobranza, investigación crediticia y similar	-												
343	Servicios de recaudación, traslado y custodia de valores	-												
344	Seguros de responsabilidad patrimonial y fianzas	35,000	35,000											
345	Seguro de bienes patrimoniales	180,000	15,000	15,000	15,000	15,000	15,000	15,000	15,000	15,000	15,000	15,000	15,000	15,000
346	Almacenaje, envase y embalaje	-												
347	Fletes y maniobras	12,000	1,000	1,000	1,000	1,000	1,000	1,000	1,000	1,000	1,000	1,000	1,000	1,000
348	Comisiones por ventas	-												
349	Servicios financieros, bancarios y comerciales integrales	-												
3500	SERVICIOS DE INSTALACIÓN, REPARACIÓN, MANTENIMIENTO Y CONSERVACIÓN	939,744	78,312	78,312	78,312	78,312	78,312	78,312	78,312	78,312	78,312	78,312	78,312	78,312
351	Conservación y mantenimiento menor de inmuebles	264,000	22,000	22,000	22,000	22,000	22,000	22,000	22,000	22,000	22,000	22,000	22,000	22,000

Presupuesto de Egresos por Clasificación por Objeto del Gasto en Base Mensual - 2015

Entidad Pública: Casimiro Castillo, Jalisco

COG	DESCRIPCIÓN	ANUAL	ENERO	FEBRERO	MARZO	ABRIL	MAYO	JUNIO	JULIO	AGOSTO	SEPTIEMBRE	OCTUBRE	NOVIEMBRE	DICIEMBRE
352	Instalación, reparación y mantenimiento de mobiliario y equipo de administración, educacional y recreativo	24,000	2,000	2,000	2,000	2,000	2,000	2,000	2,000	2,000	2,000	2,000	2,000	2,000
353	Instalación, reparación y mantenimiento de equipo de cómputo y tecnología de la información	12,000	1,000	1,000	1,000	1,000	1,000	1,000	1,000	1,000	1,000	1,000	1,000	1,000
354	Instalación, reparación y mantenimiento de equipo e instrumental médico y de laboratorio	-												
355	Reparación y mantenimiento de equipo de transporte	480,000	40,000	40,000	40,000	40,000	40,000	40,000	40,000	40,000	40,000	40,000	40,000	40,000
356	Reparación y mantenimiento de equipo de defensa y seguridad	-												
357	Instalación, reparación y mantenimiento de maquinaria, otros equipos y herramienta	84,264	7,022	7,022	7,022	7,022	7,022	7,022	7,022	7,022	7,022	7,022	7,022	7,022
358	Servicios de limpieza y manejo de desechos	75,480	6,290	6,290	6,290	6,290	6,290	6,290	6,290	6,290	6,290	6,290	6,290	6,290
359	Servicios de jardinería y fumigación	-												
3600	SERVICIOS DE COMUNICACIÓN SOCIAL Y PUBLICIDAD	61,200	5,100	5,100	5,100	5,100	5,100	5,100	5,100	5,100	5,100	5,100	5,100	5,100
361	Difusión por radio, televisión y otros medios de mensajes sobre programas y actividades gubernamentales	60,000	5,000	5,000	5,000	5,000	5,000	5,000	5,000	5,000	5,000	5,000	5,000	5,000
362	Difusión por radio, televisión y otros medios de mensajes comerciales para promover la venta de bienes o servicios	1,200	100	100	100	100	100	100	100	100	100	100	100	100
363	Servicios de creatividad, preproducción y producción de publicidad, excepto Internet	-												
364	Servicios de revelado de fotografías	-												
365	Servicios de la industria fílmica, del sonido y del video	-												
366	Servicio de creación y difusión de contenido exclusivamente a través de Internet	-												
369	Otros servicios de información	-												
3700	SERVICIOS DE TRASLADO Y VIÁTICOS	540,000	45,000	45,000	45,000	45,000	45,000	45,000	45,000	45,000	45,000	45,000	45,000	45,000
371	Pasajes aéreos	-												
372	Pasajes terrestres	240,000	20,000	20,000	20,000	20,000	20,000	20,000	20,000	20,000	20,000	20,000	20,000	20,000
373	Pasajes marítimos, lacustres y fluviales	-												
374	Autotransporte	-												
375	Viáticos en el país	300,000	25,000	25,000	25,000	25,000	25,000	25,000	25,000	25,000	25,000	25,000	25,000	25,000
376	Viáticos en el extranjero	-												
377	Gastos de instalación y traslado de menaje	-												
378	Servicios integrales de traslado y viáticos	-												
379	Otros servicios de traslado y hospedaje	-												
3800	SERVICIOS OFICIALES	332,000	31,000	26,000	26,000	31,000	26,000	26,000	26,000	31,000	26,000	26,000	26,000	31,000
381	Gastos de ceremonial	20,000	5,000					5,000		5,000				5,000

Presupuesto de Egresos por Clasificación por Objeto del Gasto en Base Mensual - 2015

Entidad Pública: Casimiro Castillo, Jalisco

COG	DESCRIPCIÓN	ANUAL	ENERO	FEBRERO	MARZO	ABRIL	MAYO	JUNIO	JULIO	AGOSTO	SEPTIEMBRE	OCTUBRE	NOVIEMBRE	DICIEMBRE
382	Gastos de orden social y cultural	300,000	25,000	25,000	25,000	25,000	25,000	25,000	25,000	25,000	25,000	25,000	25,000	25,000
383	Congresos y convenciones	-												
384	Exposiciones	-												
385	Gastos de representación	12,000	1,000	1,000	1,000	1,000	1,000	1,000	1,000	1,000	1,000	1,000	1,000	1,000
3900	OTROS SERVICIOS GENERALES	206,200	15,100	30,100	15,100	15,100	15,100	15,100	25,100	15,100	15,100	15,100	15,100	15,100
391	Servicios funerarios y de cementerios	20,000		10,000					10,000					
392	Impuestos y derechos	180,000	15,000	15,000	15,000	15,000	15,000	15,000	15,000	15,000	15,000	15,000	15,000	15,000
393	Impuestos y derechos de importación	-												
394	Sentencias y resoluciones por autoridad competente	-												
395	Penas, multas, accesorios y actualizaciones	5,000		5,000										
396	Otros gastos por responsabilidades	-												
397	Utilidades	-												
398	Impuesto sobre nómina y otros que se deriven de una relación laboral	-												
399	Otros servicios generales	1,200	100	100	100	100	100	100	100	100	100	100	100	100
4000	TRANSFERENCIAS, ASIGNACIONES, SUBSIDIOS Y OTRAS AYUDAS	3,100,244	227,187	227,187	227,187	527,187	227,187	227,187	227,187	227,187	227,187	227,187	227,187	301,187
4100	TRANSFERENCIAS INTERNAS Y ASIGNACIONES AL SECTOR PÚBLICO	-	-	-	-	-	-	-	-	-	-	-	-	-
411	Asignaciones presupuestarias al Poder Ejecutivo	-												
412	Asignaciones presupuestarias al Poder Legislativo	-												
413	Asignaciones presupuestarias al Poder Judicial	-												
414	Asignaciones presupuestarias a Órganos Autónomos	-												
415	Transferencias internas otorgadas a entidades paraestatales no empresariales y no financieras	-												
416	Transferencias internas otorgadas a entidades paraestatales empresariales y no financieras	-												
417	Transferencias internas otorgadas a fideicomisos públicos empresariales y no financieros	-												
418	Transferencias internas otorgadas a instituciones paraestatales públicas financieras	-												
419	Transferencias internas otorgadas a fideicomisos públicos financieros	-												
4200	TRANSFERENCIAS AL RESTO DEL SECTOR PÚBLICO	-	-	-	-	-	-	-	-	-	-	-	-	-
421	Transferencias otorgadas a entidades paraestatales no empresariales y no financieras	-												
422	Transferencias otorgadas para entidades paraestatales empresariales y no financieras	-												

Presupuesto de Egresos por Clasificación por Objeto del Gasto en Base Mensual - 2015

Entidad Pública: Casimiro Castillo, Jalisco

COG	DESCRIPCIÓN	ANUAL	ENERO	FEBRERO	MARZO	ABRIL	MAYO	JUNIO	JULIO	AGOSTO	SEPTIEMBRE	OCTUBRE	NOVIEMBRE	DICIEMBRE
423	Transferencias otorgadas para instituciones paraestatales públicas financieras	-												
424	Transferencias otorgadas a entidades federativas y municipios	-												
425	Transferencias a fideicomisos de entidades federativas y municipios	-												
4300	SUBSIDIOS Y SUBVENCIONES	-	-	-	-	-	-	-	-	-	-	-	-	-
431	Subsidios a la producción	-												
432	Subsidios a la distribución	-												
433	Subsidios a la inversión	-												
434	Subsidios a la prestación de servicios públicos	-												
435	Subsidios para cubrir diferenciales de tasas de interés	-												
436	Subsidios a la vivienda	-												
437	Subvenciones al consumo	-												
438	Subsidios a entidades federativas y municipios	-												
439	Otros subsidios	-												
4400	AYUDAS SOCIALES	3,100,244	227,187	227,187	227,187	527,187	227,187	227,187	227,187	227,187	227,187	227,187	227,187	301,187
441	Ayudas sociales a personas	120,000	10,000	10,000	10,000	10,000	10,000	10,000	10,000	10,000	10,000	10,000	10,000	10,000
442	Becas y otras ayudas para programas de capacitación	-												
443	Ayudas sociales a instituciones de enseñanza	914,000	45,000	45,000	45,000	345,000	45,000	45,000	45,000	45,000	45,000	45,000	45,000	119,000
444	Ayudas sociales a actividades científicas o académicas													
445	Ayudas sociales a instituciones sin fines de lucro	2,066,244	172,187	172,187	172,187	172,187	172,187	172,187	172,187	172,187	172,187	172,187	172,187	172,187
446	Ayudas sociales a cooperativas	-												
447	Ayudas sociales a entidades de interés público	-												
448	Ayudas por desastres naturales y otros siniestros	-												
4500	PENSIONES Y JUBILACIONES	-	-	-	-	-	-	-	-	-	-	-	-	-
451	Pensiones	-												
452	Jubilaciones	-												
459	Otras pensiones y jubilaciones	-												
4600	TRANSFERENCIAS A FIDEICOMISOS, MANDATOS Y OTROS ANÁLOGOS	-	-	-	-	-	-	-	-	-	-	-	-	-
461	Transferencias a fideicomisos del Poder Ejecutivo	-												
462	Transferencias a fideicomisos del Poder Legislativo	-												

Presupuesto de Egresos por Clasificación por Objeto del Gasto en Base Mensual - 2015

Entidad Pública: Casimiro Castillo, Jalisco

COG	DESCRIPCIÓN	ANUAL	ENERO	FEBRERO	MARZO	ABRIL	MAYO	JUNIO	JULIO	AGOSTO	SEPTIEMBRE	OCTUBRE	NOVIEMBRE	DICIEMBRE
463	Transferencias a fideicomisos del Poder Judicial	-												
464	Trasferencias a fideicomisos públicos de entidades paraestatales no empresariales y no financieras	-												
465	Transferencias a fideicomisos públicos de entidades paraestatales empresariales y no financieras	-												
466	Transferencias a fideicomisos de instituciones públicas financieras	-												
4700	TRANSFERENCIAS A LA SEGURIDAD SOCIAL	-	-	-	-	-	-	-	-	-	-	-	-	-
471	Transferencias por obligación de ley	-												
4800	DONATIVOS	-	-	-	-	-	-	-	-	-	-	-	-	-
481	Donativos a instituciones sin fines de lucro	-												
482	Donativos a entidades federativas	-												
483	Donativos a fideicomisos privados	-												
484	Donativos a fideicomisos estatales	-												
485	Donativos internacionales	-												
4900	TRANSFERENCIAS AL EXTERIOR	-	-	-	-	-	-	-	-	-	-	-	-	-
491	Transferencias para gobiernos extranjeros	-												
492	Transferencias para organismos internacionales	-												
493	Transferencias para el sector privado externo	-												
5000	BIENES MUEBLES, INMUEBLES E INTANGIBLES	1,264,500	361,875	225,375	102,375	146,875	26,375	19,375	146,875	25,375	19,375	19,375	149,875	21,375
5100	MOBILIARIO Y EQUIPO DE ADMINISTRACIÓN	264,500	24,375	25,375	22,375	19,375	26,375	19,375	19,375	25,375	19,375	19,375	22,375	21,375
511	Muebles de oficina y estantería	32,000	5,000	6,000	3,000		7,000			6,000			3,000	2,000
512	Muebles, excepto de oficina y estantería	-												
513	Bienes artísticos, culturales y científicos	-												
514	Objetos de valor	-												
515	Equipo de cómputo de tecnologías de la información	124,500	10,375	10,375	10,375	10,375	10,375	10,375	10,375	10,375	10,375	10,375	10,375	10,375
519	Otros mobiliarios y equipos de administración	108,000	9,000	9,000	9,000	9,000	9,000	9,000	9,000	9,000	9,000	9,000	9,000	9,000
5200	MOBILIARIO Y EQUIPO EDUCACIONAL Y RECREATIVO	55,000	-	-	55,000	-	-	-	-	-	-	-	-	-
521	Equipos y aparatos audiovisuales	5,000			5,000									
522	Aparatos deportivos	-												
523	Cámaras fotográficas y de video	-												
529	Otro mobiliario y equipo educacional y recreativo	50,000			50,000									

Presupuesto de Egresos por Clasificación por Objeto del Gasto en Base Mensual - 2015

Entidad Pública: Casimiro Castillo, Jalisco

COG	DESCRIPCIÓN	ANUAL	ENERO	FEBRERO	MARZO	ABRIL	MAYO	JUNIO	JULIO	AGOSTO	SEPTIEMBRE	OCTUBRE	NOVIEMBRE	DICIEMBRE
5300	EQUIPO E INSTRUMENTAL MÉDICO Y DE LABORATORIO	-	-	-	-	-	-	-	-	-	-	-	-	-
531	Equipo médico y de laboratorio	-												
532	Instrumental médico y de laboratorio	-												
5400	VEHÍCULOS Y EQUIPO DE TRANSPORTE	525,000	142,500	-	-	127,500	-	-	127,500	-	-	-	127,500	-
541	Vehículos y equipo de transporte	510,000	127,500			127,500			127,500				127,500	
542	Carrocerías y remolques	-												
543	Equipo aeroespacial	-												
544	Equipo ferroviario	-												
545	Embarcaciones	-												
549	Otros equipo de transporte	15,000	15,000											
5500	EQUIPO DE DEFENSA Y SEGURIDAD	-	-	-	-	-	-	-	-	-	-	-	-	-
551	Equipo de defensa y seguridad	-												
5600	MAQUINARIA, OTROS EQUIPOS Y HERRAMIENTAS	385,000	160,000	200,000	25,000	-	-	-	-	-	-	-	-	-
561	Maquinaria y equipo agropecuario	-												
562	Maquinaria y equipo industrial	-												
563	Maquinaria y equipo de construcción	-												
564	Sistemas de aire acondicionado, calefacción y de refrigeración industrial y comercial	10,000	10,000											
565	Equipo de comunicación y telecomunicación	-												
566	Equipo de generación eléctrica, aparatos y accesorios eléctricos	-												
567	Herramientas y máquinas-herramienta	-												
569	Otros equipos	375,000	150,000	200,000	25,000									
5700	ACTIVOS BIOLÓGICOS	-	-	-	-	-	-	-	-	-	-	-	-	-
571	Bovinos	-												
572	Porcinos	-												
573	Aves	-												
574	Ovinos y caprinos	-												
575	Peces y acuicultura	-												
576	Equinos	-												
577	Especies menores y de zoológico	-												

Presupuesto de Egresos por Clasificación por Objeto del Gasto en Base Mensual - 2015

Entidad Pública: Casimiro Castillo, Jalisco

COG	DESCRIPCIÓN	ANUAL	ENERO	FEBRERO	MARZO	ABRIL	MAYO	JUNIO	JULIO	AGOSTO	SEPTIEMBRE	OCTUBRE	NOVIEMBRE	DICIEMBRE
578	Árboles y plantas	-												
579	Otros activos biológicos	-												
5800	BIENES INMUEBLES	-	-	-	-	-	-	-	-	-	-	-	-	-
581	Terrenos	-												
582	Viviendas	-												
583	Edificios no residenciales	-												
589	Otros bienes inmuebles	-												
5900	ACTIVOS INTANGIBLES	35,000	35,000	-	-	-	-	-	-	-	-	-	-	-
591	Software	35,000	35,000											
592	Patentes	-												
593	Marcas	-												
594	Derechos	-												
595	Concesiones	-												
596	Franquicias	-												
597	Licencias informáticas e intelectuales	-												
598	Licencias industriales, comerciales y otras	-												
599	Otros activos intangibles	-												
6000	INVERSIÓN PÚBLICA	7,463,960	746,396	746,396	746,396	746,396	746,396	746,396	746,396	746,396	746,396	746,396	746,396	-
6100	OBRA PÚBLICA EN BIENES DE DOMINIO PÚBLICO	7,463,960	746,396	746,396	746,396	746,396	746,396	746,396	746,396	746,396	746,396	746,396	746,396	-
611	Edificación habitacional	-												
612	Edificación no habitacional	-												
613	Construcción de obras para el abastecimiento de agua, petróleo, gas, electricidad y telecomunicaciones	-												
614	División de terrenos y construcción de obras de urbanización	5,197,070	519,707	519,707	519,707	519,707	519,707	519,707	519,707	519,707	519,707	519,707	519,707	
615	Construcción de vías de comunicación	2,266,890	226,689	226,689	226,689	226,689	226,689	226,689	226,689	226,689	226,689	226,689	226,689	
616	Otras construcciones de ingeniería civil u obra pesada	-												
617	Instalaciones y equipamiento en construcciones	-												
619	Trabajo de acabados en edificaciones y otros trabajos especializados	-												
6200	OBRA PÚBLICA EN BIENES PROPIOS	-	-	-	-	-	-	-	-	-	-	-	-	-
621	Edificación habitacional	-												

Presupuesto de Egresos por Clasificación por Objeto del Gasto en Base Mensual - 2015

Entidad Pública: Casimiro Castillo, Jalisco

COG	DESCRIPCIÓN	ANUAL	ENERO	FEBRERO	MARZO	ABRIL	MAYO	JUNIO	JULIO	AGOSTO	SEPTIEMBRE	OCTUBRE	NOVIEMBRE	DICIEMBRE
622	Edificación no habitacional	-												
623	Construcción de obras para el abastecimiento de agua, petróleo, gas, electricidad y telecomunicaciones	-												
624	División de terrenos y construcción de obras de urbanización	-												
625	Construcción de vías de comunicación	-												
626	Otras construcciones de ingeniería civil u obra pesada	-												
627	Instalaciones y equipamiento en construcciones	-												
629	Trabajos de acabados en edificaciones y otros trabajos especializados	-												
6300	PROYECTOS PRODUCTIVOS Y ACCIONES DE FOMENTO	-	-	-	-	-	-	-	-	-	-	-	-	-
631	Estudios, formulación y evaluación de proyectos productivos no incluidos en conceptos anteriores de este capítulo	-												
632	Ejecución de proyectos productivos no incluidos en conceptos anteriores de este capítulo	-												
7000	INVERSIONES FINANCIERAS Y OTRAS PROVISIONES	-	-	-	-	-	-	-	-	-	-	-	-	-
7100	INVERSIONES PARA EL FOMENTO DE ACTIVIDADES PRODUCTIVAS	-	-	-	-	-	-	-	-	-	-	-	-	-
711	Créditos otorgados por entidades federativas y municipios al sector social y privado para el fomento de actividades productivas	-												
712	Créditos otorgados por las entidades federativas a municipios para el fomento de actividades productivas	-												
7200	ACCIONES Y PARTICIPACIONES DE CAPITAL	-	-	-	-	-	-	-	-	-	-	-	-	-
721	Acciones y participaciones de capital en entidades paraestatales no empresariales y no financieras con fines de política económica	-												
722	Acciones y participaciones de capital en entidades paraestatales empresariales y no financieras con fines de política económica	-												
723	Acciones y participaciones de capital en instituciones paraestatales públicas financieras con fines de política económica	-												
724	Acciones y participaciones de capital en el sector privado con fines de política económica	-												
725	Acciones y participaciones de capital en organismos internacionales con fines de política económica	-												
726	Acciones y participaciones de capital en el sector externo con fines de política económica	-												
727	Acciones y participaciones de capital en el sector público con fines de gestión de la liquidez	-												
728	Acciones y participaciones de capital en el sector privado con fines de gestión de liquidez	-												
729	Acciones y participaciones de capital en el sector externo con fines de gestión de liquidez	-												

Presupuesto de Egresos por Clasificación por Objeto del Gasto en Base Mensual - 2015

Entidad Pública: Casimiro Castillo, Jalisco

COG	DESCRIPCIÓN	ANUAL	ENERO	FEBRERO	MARZO	ABRIL	MAYO	JUNIO	JULIO	AGOSTO	SEPTIEMBRE	OCTUBRE	NOVIEMBRE	DICIEMBRE
7300	COMPRA DE TÍTULOS Y VALORES	-	-	-	-	-	-	-	-	-	-	-	-	-
731	Bonos	-												
732	Valores representativos de deuda adquiridos con fines de política económica	-												
733	Valores representativos de deuda adquiridos con fines de gestión de liquidez	-												
734	Obligaciones negociables adquiridas con fines de política económica	-												
735	Obligaciones negociables adquiridas con fines de gestión de liquidez	-												
739	Otros valores	-												
7400	CONCESIÓN DE PRÉSTAMOS	-	-	-	-	-	-	-	-	-	-	-	-	-
741	Concesión de préstamos a entidades paraestatales no empresariales y no financieras con fines de política económica	-												
742	Concesión de préstamos a entidades paraestatales empresariales y no financieras con fines de política económica	-												
743	Concesión de préstamos a instituciones paraestatales públicas financieras con fines de política económica	-												
744	Concesión de préstamos a entidades federativas y municipios con fines de política económica	-												
745	Concesión de préstamos al sector privado con fines de política económica	-												
746	Concesión de préstamos al sector externo con fines de política económica	-												
747	Concesión de préstamos al sector público con fines de gestión de liquidez	-												
748	Concesión de préstamos al sector privado con fines de gestión de liquidez	-												
749	Concesión de préstamos al sector externo con fines de gestión de liquidez	-												
7500	INVERSIONES EN FIDEICOMISOS, MANDATOS Y OTROS ANÁLOGOS	-	-	-	-	-	-	-	-	-	-	-	-	-
751	Inversiones en fideicomisos del Poder Ejecutivo	-												
752	Inversiones en fideicomisos del Poder Legislativo	-												
753	Inversiones en fideicomisos del Poder Judicial	-												
754	Inversiones en fideicomisos públicos no empresariales y no financieros	-												
755	Inversiones en fideicomisos públicos empresariales y no financieros	-												
756	Inversiones en fideicomisos públicos financieros	-												
757	Inversiones en fideicomisos de entidades federativas	-												
758	Inversiones en fideicomisos de municipios	-												

Presupuesto de Egresos por Clasificación por Objeto del Gasto en Base Mensual - 2015

Entidad Pública: Casimiro Castillo, Jalisco

COG	DESCRIPCIÓN	ANUAL	ENERO	FEBRERO	MARZO	ABRIL	MAYO	JUNIO	JULIO	AGOSTO	SEPTIEMBRE	OCTUBRE	NOVIEMBRE	DICIEMBRE
759	Fideicomisos de empresas privadas y particulares	-												
7600	OTRAS INVERSIONES FINANCIERAS	-	-	-	-	-	-	-	-	-	-	-	-	-
761	Depósitos a largo plazo en moneda nacional	-												
762	Depósitos a largo plazo en moneda extranjera	-												
7900	PROVISIONES PARA CONTINGENCIAS Y OTRAS EROGACIONES ESPECIALES	-	-	-	-	-	-	-	-	-	-	-	-	-
791	Contingencias por fenómenos naturales	-		-										
792	Contingencias socioeconómicas	-												
799	Otras erogaciones especiales	-		-	-	-	-	-	-	-	-	-	-	-
8000	PARTICIPACIONES Y APORTACIONES	-	-	-	-	-	-	-	-	-	-	-	-	-
8100	PARTICIPACIONES	-	-	-	-	-	-	-	-	-	-	-	-	-
811	Fondo general de participaciones	-												
812	Fondo de fomento municipal	-												
813	Participaciones de las entidades federativas a los municipios	-												
814	Otros conceptos participables de la Federación a entidades federativas	-												
815	Otros conceptos participables de la Federación a municipios	-												
816	Convenios de colaboración administrativa	-												
8300	APORTACIONES	-	-	-	-	-	-	-	-	-	-	-	-	-
831	Aportaciones de la Federación a las entidades federativas	-												
832	Aportaciones de la Federación a municipios	-												
833	Aportaciones de las entidades federativas a los municipios	-												
834	Aportaciones previstas en leyes y decretos al sistema de protección social	-												
835	Aportaciones previstas en leyes y decretos compensatorias a entidades federativas y	-												
8500	CONVENIOS	-	-	-	-	-	-	-	-	-	-	-	-	-
851	Convenios de reasignación	-												
852	Convenios de descentralización	-												
853	Otros convenios	-												
9000	DEUDA PÚBLICA	4,727,148	1,331,874	961,423	655,642	430,744	429,842	429,656	283,436	68,563	68,205	67,762	-	-
9100	AMORTIZACIÓN DE LA DEUDA PÚBLICA	673,180	67,318	67,318	67,318	67,318	67,318	67,318	67,318	67,318	67,318	67,318	-	-

Presupuesto de Egresos por Clasificación por Objeto del Gasto en Base Mensual - 2015

Entidad Pública: Casimiro Castillo, Jalisco

COG	DESCRIPCIÓN	ANUAL	ENERO	FEBRERO	MARZO	ABRIL	MAYO	JUNIO	JULIO	AGOSTO	SEPTIEMBRE	OCTUBRE	NOVIEMBRE	DICIEMBRE
911	Amortización de la deuda interna con instituciones de crédito	673,180	67,318	67,318	67,318	67,318	67,318	67,318	67,318	67,318	67,318	67,318		
912	Amortización de la deuda interna por emisión de títulos y valores	-												
913	Amortización de arrendamientos financieros nacionales	-												
914	Amortización de la deuda externa con instituciones de crédito	-												
915	Amortización de deuda externa con organismos financieros internacionales	-												
916	Amortización de la deuda bilateral	-												
917	Amortización de la deuda externa por emisión de títulos y valores	-												
918	Amortización de arrendamientos financieros internacionales	-												
9200	INTERESES DE LA DEUDA PÚBLICA	23,848	4,438	3,865	3,206	3,307	2,405	2,219	1,832	1,245	887	444	-	-
921	Intereses de la deuda interna con instituciones de crédito	23,848	4,438	3,865	3,206	3,307	2,405	2,219	1,832	1,245	887	444		
922	Intereses derivados de la colocación de títulos y valores	-												
923	Intereses por arrendamientos financieros nacionales	-												
924	Intereses de la deuda externa con instituciones de crédito	-												
925	Intereses de la deuda con organismos financieros internacionales	-												
926	Intereses de la deuda bilateral	-												
927	Intereses derivados de la colocación de títulos y valores en el exterior	-												
928	Intereses por arrendamientos financieros internacionales	-												
9300	COMISIONES DE LA DEUDA PÚBLICA	-	-	-	-	-	-	-	-	-	-	-	-	-
931	Comisiones de la deuda pública interna	-												
932	Comisiones de la deuda pública externa	-												
9400	GASTOS DE LA DEUDA PÚBLICA	-	-	-	-	-	-	-	-	-	-	-	-	-
941	Gastos de la deuda pública interna	-												
942	Gastos de la deuda pública externa	-												
9500	COSTO POR COBERTURAS	-	-	-	-	-	-	-	-	-	-	-	-	-
951	Costos por coberturas	-												
9600	APOYOS FINANCIEROS	-	-	-	-	-	-	-	-	-	-	-	-	-
961	Apoyos a intermediarios financieros	-												

Presupuesto de Egresos por Clasificación por Objeto del Gasto en Base Mensual - 2015

Entidad Pública: Casimiro Castillo, Jalisco

COG	DESCRIPCIÓN	ANUAL	ENERO	FEBRERO	MARZO	ABRIL	MAYO	JUNIO	JULIO	AGOSTO	SEPTIEMBRE	OCTUBRE	NOVIEMBRE	DICIEMBRE
962	Apoyos a ahorradores y deudores del Sistema Financiero Nacional	-												
9900	ADEUDOS DE EJERCICIOS FISCALES ANTERIORES (ADEFAS)	4,030,120	1,260,118	890,240	585,118	360,119	360,119	360,119	214,286	-	-	-	-	-
991	ADEFAS	4,030,120	1,260,118	890,240	585,118	360,119.33	360,119.33	360,119.33	214,286					
TOTAL DE EGRESOS		60,998,136	6,159,301	5,647,250	5,145,769	5,292,571	5,104,269	4,836,283	4,844,593	4,504,395	4,499,787	4,483,144	3,780,286	6,700,486

- 0

Objetivos del Plan Municipal de Desarrollo

Entidad Pública: Casimiro Castillo, Jalisco

No.

DESCRIPCIÓN

1

Mejorar y diversificar el parque vehicular de acuerdo a las necesidades geográficas y urbanas del municipio.

2

Infraestructura informática.

3

Estudio, mejora y mantenimiento de los bienes inmuebles.

4

Ley de ingresos, ampliacion de la base gravable.

5

Identificación de los asentamientos irregulares en el municipio.

6

Mejorar la distribucion y la calidad del agua en las colonias y las localidades.

7

Mejorar la calidad de la educación.

8

Instalación y mantenimiento del alumbrado público.

9

Ampliación de la cobertura de drenaje del municipio.

10

Mejoramiento del equipamiento e infraestructura de la seguridad pública y protección.

11

Calidad en el servicio público.

Compromisos del Plan Municipal de Desarrollo y asuntos críticos de atención	
Entidad Pública: Casimiro Castillo, Jalisco	
No.	DESCRIPCIÓN
1	El gobierno del estado aportó algunos vehículos para mejorar el parque vehicular en el municipio, sin embargo no son los aptos para el desarrollo de algunas actividades, como son: La vigilancia y el traslado de materiales y personas.
2	Se cuenta con equipo de computo obsoleto y escaso.
3	Los inmuebles del municipio necesitan de mejoras en cuanto a su funcionalidad y mantenimiento.
4	Se cuenta con el levantamiento cartográfico de la mayoría de la poblaciones; sin embargo, falta hacer levantamiento y actualización de la cartografía y bases de datos del impuesto predial y del servicios públicos en 3 tres poblaciones.
5	En épocas de estiaje, las colonias y barrios de la cabecera municipal y la localidad de Lo Arado se quedan con poco agua, por desperdicios y fugas de agua; aunado esto, la cultura del no pago afecta de manera considerable la calidad del servicio.
6	Los gobiernos federal y estatal impulsan la mejora de la calidad de la educación en los planteles escolares; en apoyo a esto, el municipio aporta su parte.
7	El alumbrado público presentaba ineficiencia en cuanto estructura y calidad, es así que se necesita mejorar, evitando inseguridad en la población.
8	Seguridad pública, protección civil y tránsito y vialidad no cuentan con el uniforme y equipo necesario para desarrollar su actividad.
9	El servicio que se proporciona debe mejorar en cuanto a oportunidad, calidad y calidez.
10	
11	

INDICADORES DE DESEMPEÑO

Entidad Pública: Casimiro Castillo, Jalisco

Dimensión a medir	Nombre del indicador y definición	Método de cálculo	Sentido del indicador	Frecuencia de medición	Unidad de medida	Línea base		Metas		Semaforización		
						Valor	Año	del Ciclo	del Año 2015	Verde	Amarillo	Rojo
Eficiencia	Número de obras realizadas en el municipio (Obras Publicas)	Número de obras realizadas/ el total de obras programadas	Ascendente	Trimestral	Porcentaje	90%	2014	100%	100%		90%	10%
Calidad	Numero de habitantes beneficiados (servicios publicos y admistrativos)	Servicios realizados / el número de servicios realizados con calidad	Descendente	Trimestral	numerica	95%	2014	100%	100%		95%	5%
Economia	Deuda Publica (Hacienda Municipal)	Deuda inical del 2015/Deuda actual menos amortizaciones	Descendente	Trimestral	Porcentaje	94%	2014	100	100%		94%	6%
Eficacia	Asistencia Social (Desarrollo social)	Apoyos solicitados/ apoyos otorgados.	Descendente	Trimestral	numerica	80%	2014	100	100%		80%	20%
Calidad	Municipio Seguro (Seguridad Publica)	Número de delitos, accidentes y víctimas de desastres del periodo actual / el número de delitos, accidentes y víctimas de desastres del ejercicio anterior	Descendente	Trimestral	Porcentaje	95%	2014	100	100%		95%	5%

PROGRAMACIÓN

Entidad Pública: Casimiro Castillo, Jalisco

Programa presupuestario:

Numero de Habitantes beneficiados (Servicios Publicos y Administrativos)

Desagregación programa:

Sub-programa (s)

Resúmen narrativo: Mantenimiento de los servicios públicos y atención a la ciudadanía en trámites administrativos.

Objetivo: Elevar la calidad de los servicios públicos y agilizar los trámites administrativos que la ciudadanía solicite.

Medios.

Indicador y definición: Servicios Publicos y Administrativos

Sentido del indicador:
Descendente

Método de cálculo:

Servicios realizados / el número de servicios realizados con calidad

Unidad de medida:
Numerica

Frecuencia de medición:
Trimestral

Unidad(es) ejecutora (s) del Gasto

1	SERVICIOS PUBLICOS Y ADMINISTRATIVOS
2	
3	
4	
5	
6	
7	
8	
9	
10	

PRESUPUESTO ESTIMADO

Servicios personales	\$	21,853,169.00
Materiales y suministros	\$	5,502,792.00
Servicios generales	\$	6,644,961.18
Transferencias, asignaciones, subsidios y otras ayudas	\$	-
Bienes muebles, inmuebles e intangibles	\$	1,264,500.00
Inversión pública	\$	-
Inversiones financieras y otras provisiones	\$	-
Deuda pública		
Importe total presupuestado	\$	35,265,422

PROGRAMACIÓN

Entidad Pública: Casimiro Castillo, Jalisco

PROGRAMACIÓN

Entidad Pública: Casimiro Castillo, Jalisco

Programa presupuestario: Número de obras realizadas en el municipio (Obras Publicas)

Desagregación programa:

Sub-programa (s)

Resúmen narrativo: Impulsar la ampliación de la infraestructura de los servicios básicos en las diferentes poblaciones del municipio.

Objetivo: Mejorar la calidad de vida de los ciudadanos realizando obras de tratamiento de aguas residuales. Drenaje, agua y alcantarillado, electrificación, pavimentación y caminos entre otros.

Medios.

Indicador y definición: Número de obras realizadas en el municipio (Obras Publicas)

Sentido del indicador:
Ascendente

Método de cálculo:

Número de obras realizadas/ el total de obras programadas

Unidad de medida:

Porcentaje

Frecuencia de medición:

Trimestral

Unidad(es) ejecutora (s) del Gasto		PRESUPUESTO ESTIMADO	
1	OBRAS PUBLICAS	Servicios personales	\$ -
2		Materiales y suministros	\$ -
3		Servicios generales	\$ -
4		Transferencias, asignaciones, subsidios y otras ayudas	\$ -
5		Bienes muebles, inmuebles e intangibles	\$ -
6		Inversión pública	\$ 7,463,960.00
7		Inversiones financieras y otras provisiones	\$ -
8		Deuda pública	\$ -

PROGRAMACIÓN

Entidad Pública: Casimiro Castillo, Jalisco

9		Importe total presupuestado	\$ 7,463,960
10			

PROGRAMACIÓN

Entidad Pública: Casimiro Castillo, Jalisco

Programa presupuestario: Deuda Publica (Hacienda Municipal)	Desagregación programa:
---	--------------------------------

Sub-programa (s)

Resúmen narrativo: Deuda Publica adquirida por el Municipio.	Objetivo: Disminuir la deuda Publica, para tener mejor solvencia economica en el municipio. Medios.
---	--

Indicador y definición: Deuda Publica (Hacienda Municipal)	Sentido del indicador: Descendente
---	--

Método de cálculo: Deuda inical del 2015/Deuda actual menos amortizaciones	Unidad de medida: Porcentaje	Frecuencia de medición: Trimestral
--	--	--

Unidad(es) ejecutora (s) del Gasto	PRESUPUESTO ESTIMADO
1	HACIENDA MUNICIPAL
2	Servicios personales \$ -
3	Materiales y suministros \$ -
4	Servicios generales \$ -
5	Transferencias, asignaciones, subsidios y otras ayudas \$ -
6	Bienes muebles, inmuebles e intangibles \$ -
7	Inversión pública \$ -
	Inversiones financieras y otras provisiones \$ -

PROGRAMACIÓN

Entidad Pública: Casimiro Castillo, Jalisco

8		Deuda pública	\$	4,727,148.32
9		Importe total presupuestado	\$	4,727,148
10				

PROGRAMACIÓN

Entidad Pública: Casimiro Castillo, Jalisco

Programa presupuestario:
Asistencia Social (Desarrollo social)

Desagregación programa:

Sub-programa (s)

Resúmen narrativo: Proporcionar apoyos a personas de escasos recursos a escuelas, centros de salud y subsidio al DIF.

Objetivo: Mejorar la calidad de vida de los ciudadanos con alto índice de marginación.

Medios.

Indicador y definición: Apoyos solicitados/ apoyos otorgados.

Sentido del indicador:
Descendente

Método de cálculo:

Apoyos solicitados/ apoyos otorgados.

Unidad de medida:

Porcentaje

Frecuencia de medición:

Trimestral

Unidad(es) ejecutora (s) del Gasto	
1	DESARROLLO SOCIAL
2	
3	
4	
5	

PRESUPUESTO ESTIMADO	
Servicios personales	\$ -
Materiales y suministros	\$ -
Servicios generales	\$ -
Transferencias, asignaciones, subsidios y otras ayudas	\$ 3,100,244.00
Bienes muebles, inmuebles e intangibles	\$ -

PROGRAMACIÓN

Entidad Pública: Casimiro Castillo, Jalisco

6		Inversión pública	\$	-
7		Inversiones financieras y otras provisiones	\$	-
8		Deuda pública	\$	-
9		Importe total presupuestado	\$	3,100,244
10				

PROGRAMACIÓN

Entidad Pública: Casimiro Castillo, Jalisco

Programa presupuestario: Municipio Seguro (Seguridad Publica)		Desagregación programa:		
Sub-programa (s)				
Resúmen narrativo: Profesionalización del personal de seguridad pública, impulsar programas que garanticen la seguridad y la integridad de la ciudadanía.		Objetivo: Disminuir índice delictivo, promoviendo la participación ciudadana, previniendo accidentes viales y prestando auxilio oportuno Medios.		
Indicador y definición: Municipio Seguro (Seguridad Publica)			Sentido del indicador: Descendente	
Método de cálculo: Número de delitos, accidentes y víctimas de desastres del periodo actual / el número de delitos, accidentes y víctimas de desastres del ejercicio anterior		Unidad de medida: Porcentaje	Frecuencia de medición: Trimestral	
Unidad(es) ejecutora (s) del Gasto		PRESUPUESTO ESTIMADO		
1	SEGURIDAD PUBLICA	Servicios personales	\$	5,462,378.00
2		Materiales y suministros	\$	-

PROGRAMACIÓN

Entidad Pública: Casimiro Castillo, Jalisco

3		Servicios generales	\$	4,978,983.00
4		Transferencias, asignaciones, subsidios y otras ayudas	\$	-
5		Bienes muebles, inmuebles e intangibles	\$	-
6		Inversión pública	\$	-
7		Inversiones financieras y otras provisiones	\$	-
8		Deuda pública	\$	-
9		Importe total presupuestado	\$	10,441,361
10				

Presupuesto de Egresos por Clasificación Administrativa

Presupuesto de Egresos por Clasificación Administrativa			
CA	UA	Nombre de la unidad responsable	IMPORTE ANUAL
3.0.0.0.0.	0000	SECTOR PUBLICO MUNICIPAL	
3.1.1.0.0.	0000	GOBIERNO GENERAL MUNICIPAL	
3.1.1.1.0.	0000	Gobierno Municipal	
3.1.1.1.1.	0001	Órgano Ejecutivo Municipal (Ayuntamiento)	
3.1.1.1.1.	0002	Presidencia	565,040
3.1.1.1.1.	0003	Dirección General de Relaciones Públicas	
3.1.1.1.1.	0004	Dirección General de Comunicación Social	92,877
3.1.1.1.1.	0005	Secretaría Particular	221,699
3.1.1.1.1.	0006	Secretaría de Ayuntamiento	304,841
3.1.1.1.1.	0007	Sindicatura	293,833
3.1.1.1.1.	0008	Tesorería	6,456,140
3.1.1.1.1.	0009	Oficialía Mayor Administrativa	799,832
3.1.1.1.1.	0010	Cobranza de Padrón y Licencia	210,908
3.1.1.1.1.	0011	Registro civil	367,416
3.1.1.1.1.	0012	Dirección General de Desarrollo Social y Humano	1,635,145
3.1.1.1.1.	0013	Dirección General de Obras Públicas	8,570,813
3.1.1.1.1.	0014	Dirección General de Ecología y Fomento Agropecuario	461,825
3.1.1.1.1.	0015	Dirección General de Servicios Públicos	22,851,228
3.1.1.1.1.	0016	Dirección General de Seguridad Pública	10,441,361
3.1.1.1.1.	0017	Centro de Promoción Económica	74,215
3.1.1.1.1.	0018	Agencias y Delegaciones	1,392,279
3.1.1.1.1.	0019	Dirección de Tránsito y Vialidad	717,457
3.1.1.1.1.	0020	Contralor	221,699

Presupuesto de Egresos por Clasificación Administrativa

CA	UA	Nombre de la unidad responsable	IMPORTE ANUAL
3.1.1.1.1.	0021	Enacargado de Agenda desde lo local	63,132
3.1.1.1.1.	0021	Regidores	1,968,000
3.1.1.1.1.	0022	Casa de la Cultura, Biblioteca y deportes	830,106
3.1.1.1.1.	0022	Proteccion civil	538,290
3.1.1.2.0.	0000		
3.1.1.2.0.	0001	OPD DIF Casimiro Castillo	1,920,000
		Suma	60,998,136

PLANTILLA DE PERSONAL DE CARÁCTER PERMANENTE.

Entidad Pública: Casimiro Castillo, Jalisco

Nombre de la Plaza	Adscripción de la Plaza	FF	No. Plazas	111-113		131	132	132	133	134	Otras	Suma total							
				Dietas y Sueldo Base									Primas por años de Serv. Efect. Prestados	Prima vacacional y Dominical	Gratificación de fin de año (Aguinaldo)	Horas Extraord.	ensac	Prestaciones	Remuneraciones
				Mensual	Anual														
REGIDOR	PRESIDENCIA		9	16,000	1,728,000			240,000			0	1,968,000	1,968,000						
PRESIDENTE MUNICIPAL	PRESIDENCIA		1	35,690	428,280			59,483			0	487,763							
SINDICO MUNICIPAL	PRESIDENCIA		1	21,500	258,000			35,833			0	293,833	293,833						
SECRETARIO GENERAL	PRESIDENCIA		1	15,339	184,068			25,565			12,066	221,699							
SECRETARIA PARTICULAR	PRESIDENCIA		1	15,339	184,068			25,565			12,066	221,699							
CONTRALOR	PRESIDENCIA		1	15,339	184,068			25,565			12,066	221,699	221,699						
SECRETARIA DE PRESIDENCIA	PRESIDENCIA		1	5,347	64,160			8,911			4,206	77,277							
SECRETARIA DE SECRETARIA GENERAL	PRESIDENCIA		1	5,753	69,030			9,588			4,525	83,142							
ENCARGADA DE PROGRAMA AGENDA DESDE LO LOCAL	PRESIDENCIA		1	4,368	52,416			7,280			3,436	63,132	63,132						
OFICIAL MAYOR ADMINISTRATIVO	PRESIDENCIA		1	15,339	184,068			25,565			12,066	221,699	799,832						
JEFE DE PERSONAL	PRESIDENCIA		1	9,000	108,000			15,000			7,079	130,079							
JEFE DE COMPRAS	PRESIDENCIA		1	9,000	108,000			15,000			7,079	130,079							
JUEZ MUNICIPAL	PRESIDENCIA		1	10,000	120,002			16,667			7,866	144,536							
JEFE DE JURIDICO	PRESIDENCIA		1	12,000	144,000			20,000			9,439	173,439							
DIRECTOR DEL DEPARTAMENTO DE COBRANZA	PRESIDENCIA		1	10,952	131,429			18,254			8,615	158,298	210,908						
EJECUTOR FISCAL	PRESIDENCIA		1	3,640	43,680			6,067			2,863	52,610							
JEFE DEL DEPARTAMENTO DE COMPUTO E INFORMÁTICA	PRESIDENCIA		1	7,487	89,838			12,478			5,889	108,204	830,106						
SECRETARIA DE OFICIALIA MAYOR	PRESIDENCIA		1	4,658	55,890			7,763			3,664	67,316							
ENCARGADO DE CUADRILLA DE LIMPIEZA	PRESIDENCIA		1	4,670	56,038			7,783			3,673	67,494							

PLANTILLA DE PERSONAL DE CARÁCTER PERMANENTE.

Entidad Pública: Casimiro Castillo, Jalisco

Nombre de la Plaza	Adscripción de la Plaza	FF	No. Plazas	111-113 Dietas y Sueldo Base		131 Primas por años de Serv. Efect. Prestados	132 Prima vacacional y Dominical	132 Gratificación de fin de año (Aguinaldo)	133 Horas Extrahord.	134 ensac	Otras Prestaciones	Suma total Remuneraciones
				Mensual	Anual							
JEFE DE COMUNICACIÓN SOCIAL	PRESIDENCIA		1	6,426	77,112			10,710			5,055	92,877
JEFE OFICIAL DEL REGISTRO CIVIL	PRESIDENCIA		1	8,876	106,517			14,794			6,982	128,293
OFICIAL AUXILIAR REGISTRO CIVIL	PRESIDENCIA		1	5,635	67,618			9,391			4,432	81,441
AUXILIAR DE REGISTRO CIVIL	PRESIDENCIA		1	7,487	89,838			12,478			5,889	108,204
SECRETARIA DE REGISTRO CIVIL	PRESIDENCIA		1	3,423	41,080			5,706			2,693	49,478
COORDINADOR ACTIVIDADES CÍVICAS Y CULTURALES	PRESIDENCIA		1	3,994	47,927			6,657			3,142	57,725
AUXILIAR DE BIBLIOTECA DE CASIMIRO CASTILLO	PRESIDENCIA		1	4,565	54,774			7,608			3,590	65,972
AUXILIAR DE BIBLIOTECA DE CASIMIRO CASTILLO	PRESIDENCIA		1	3,423	41,080			5,706			2,693	49,478
MAESTRA DE ARTESANÍAS	PRESIDENCIA		1	3,423	41,080			5,706			2,693	49,478
DIRECTOR DE LA CASA DE LA CULTURA	PRESIDENCIA		1	6,558	78,696			10,930			5,159	94,785
SECRETARIA DE LA CASA DE LA CULTURA	PRESIDENCIA		1	3,423	41,080			5,706			2,693	49,478
VELADOR DE LA CASA DE LA CULTURA	PRESIDENCIA		1	3,195	38,340			5,325			2,513	46,178
AUXILIAR DE INTENDENCIA DE CASA DE LA CULTURA	PRESIDENCIA		1	2,910	34,916			4,850			2,289	42,055
DIRECTOR DE DESARROLLO SOCIAL	PRESIDENCIA		1	15,339	184,068			25,565			12,066	221,699
AUXILIAR TECNICO DE DESARROLLO SOCIAL	PRESIDENCIA		1	5,135	61,618			8,558			4,039	74,215
SECRETARIA DE PROMOCION ECONOMICA	PRESIDENCIA		1	5,135	61,618			8,558			4,039	74,215
PROMOTOR DE DESARROLLO SOCIAL	PRESIDENCIA		1	6,000	72,000			10,000			4,720	86,720
AUXILIAR DE DESARROLLO SOCIAL	PRESIDENCIA		1	5,000	60,001			8,334			3,933	72,268
PROMOTOR DE DEPORTES	PRESIDENCIA		1	4,565	54,774			7,608			3,590	65,972

367,416

454,901

74,215

PLANTILLA DE PERSONAL DE CARÁCTER PERMANENTE.

Entidad Pública: Casimiro Castillo, Jalisco

Nombre de la Plaza	Adscripción de la Plaza	FF	No. Plazas	111-113		131	132	132	133	134	Otras	Suma total							
				Dietas y Sueldo Base									Primas por años de Serv. Efect. Prestados	Prima vacacional y Dominical	Gratificación de fin de año (Aguinaldo)	Horas Extraord.	ensac	Prestaciones	Remuneraciones
				Mensual	Anual														
PROMOTOR DEL INSITUTO DE LA JUVENTUD	PRESIDENCIA		1	4,565	54,774			7,608			3,590	65,972							
DELEGADO LO ARADO, LOS TECOMATES Y PIEDRA PESADA	AGENCIAS Y DELEGACIONES		3	5,135	184,853			25,674			12,117	222,644							
SECRETARIA DE LO ARADO	AGENCIAS Y DELEGACIONES		1	5,954	71,446			9,923			4,683	86,052							
SECRETARIO DE LOS TECOMATES	AGENCIAS Y DELEGACIONES		1	5,753	69,030			9,588			4,525	83,142							
SECRETARIA DE PIEDRA PESADA	AGENCIAS Y DELEGACIONES		1	3,423	41,080			5,706			2,693	49,478							
AUXILIAR DE BIBLIOTECA DELEGACION LO ARADO	AGENCIAS Y DELEGACIONES		1	4,510	54,119			7,517			3,547	65,183							
ENCARGADO DE CEMENTERIO DE LO ARADO	AGENCIAS Y DELEGACIONES		1	3,260	39,125			5,434			2,565	47,123							
ENCARGADO DE CEMENTERIOS DE TECOMATES	AGENCIAS Y DELEGACIONES		1	2,282	27,385			3,804			1,795	32,984							
JARDINERO DE LO ARADO	AGENCIAS Y DELEGACIONES		1	2,853	34,232			4,755			2,244	41,231							
JARDINERO DE LOS TECOMATES	AGENCIAS Y DELEGACIONES		1	2,282	27,385			3,804			1,795	32,984							
FONTANERO ALBAÑIL DE LOS TECOMATES	AGENCIAS Y DELEGACIONES		1	2,756	33,077			4,594			2,168	39,839							
JARDINERO DE PIEDRA PESADA	AGENCIAS Y DELEGACIONES		1	3,125	37,505			5,209			2,458	45,172							
CHOFER ASEO PUBLICO LO ARADO	AGENCIAS Y DELEGACIONES		1	4,186	50,234			6,977			3,293	60,504							
AUXILIAR DE INTENDENCIA DE ASEO PUBLICO DE LO ARADO	AGENCIAS Y DELEGACIONES		3	3,213	115,668			16,065			7,582	139,315							
JARDINERO DE EL CHICO	AGENCIAS Y DELEGACIONES		1	2,567	30,809			4,279			2,020	37,107							
AUXILIAR DE FONTANERO DEL CHICO	AGENCIAS Y DELEGACIONES		1	2,625	31,500			4,375			2,065	37,940							
JARDINERO DE EL COYAME	AGENCIAS Y DELEGACIONES		1	1,712	20,538			2,853			1,346	24,737							
AGENTE MUNICIPAL	AGENCIAS Y DELEGACIONES		12	2,000	287,971			39,996			18,877	346,844							
ENCARGADO DE LA HACIENDA MUNICIPAL	HACIENDA MUNICIPAL		1	15,339	184,068			25,565			12,066	221,699							

1,819,515

1,392,279

PLANTILLA DE PERSONAL DE CARÁCTER PERMANENTE.

Entidad Pública: Casimiro Castillo, Jalisco

Nombre de la Plaza	Adscripción de la Plaza	FF	No. Plazas	111-113		131	132	132	133	134	Otras	Suma total							
				Dietas y Sueldo Base									Primas por años de Serv. Efect. Prestados	Prima vacacional y Dominical	Gratificación de fin de año (Aguinaldo)	Horas Extrahord.	ensac	Prestaciones	Remuneraciones
				Mensual	Anual														
JEFE DE PLANEACION	HACIENDA MUNICIPAL		1	7,487	89,838			12,478			5,889	108,204							
INSPECTOR FISCAL	HACIENDA MUNICIPAL		1	4,347	52,164			7,245			3,419	62,828							
JEFE DEL DEPARTAMENTO DE EGRESOS	HACIENDA MUNICIPAL		1	7,487	89,838			12,478			5,889	108,204							
JEFE DEL DEPARTAMENTO DE INGRESOS	HACIENDA MUNICIPAL		1	7,487	89,838			12,478			5,889	108,204							
AUXILIAR ADMINISTRATIVO DE EGRESOS	HACIENDA MUNICIPAL		1	7,487	89,844			12,478			5,889	108,212							
AUXILIAR ADMINISTRATIVO DE EGRESOS	HACIENDA MUNICIPAL		1	7,487	89,838			12,478			5,889	108,204							
JEFE DE CONTABILIDAD	HACIENDA MUNICIPAL		1	7,487	89,838			12,478			5,889	108,204							
ENCARGADA DE CUENTA PUBLICA	HACIENDA MUNICIPAL		1	7,487	89,838			12,478			5,889	108,204							
ENCARGADO DE PATRIMONIO Y NOMINAS	HACIENDA MUNICIPAL		1	6,000	72,000			10,000			4,720	86,720							
JEFE DE PREDIAL Y CATASTRO	HACIENDA MUNICIPAL		1	9,924	119,092			16,541			7,806	143,439							
AUXILIAR ADMINISTRATIVO DE PREDIAL Y CATASTRO	HACIENDA MUNICIPAL		1	4,565	54,774			7,608			3,590	65,972							
JEFE DE DESARROLLO URBANO	HACIENDA MUNICIPAL		1	9,924	119,088			16,540			7,806	143,434							
AUXILIAR DE PREDIAL Y CATASTRO	HACIENDA MUNICIPAL		1	7,130	85,561			11,884			5,609	103,053							
AUXILIAR DE PREDIAL Y CATASTRO	HACIENDA MUNICIPAL		1	5,427	65,118			9,044			4,268	78,431							
AUXILIAR DE PREDIAL Y CATASTRO	HACIENDA MUNICIPAL		1	4,565	54,780			7,608			3,591	65,979							
JEFE DE OBRAS PUBLICAS	OBRAS PUBLICAS		1	15,339	184,068			25,565			12,066	221,699							
SECRETARIA DE OBRAS PUBLICAS	OBRAS PUBLICAS		1	6,426	77,112			10,710			5,055	92,877							
AUXILIAR TECNICO DE OBRAS PUBLICAS	OBRAS PUBLICAS		1	7,486	89,831			12,477			5,888	108,196							
CHOFER CAMION DE OBRAS PUBLICAS	OBRAS PUBLICAS		1	4,736	56,826			7,893			3,725	68,443							
												1,728,992							

1,728,992

PLANTILLA DE PERSONAL DE CARÁCTER PERMANENTE.

Entidad Pública: Casimiro Castillo, Jalisco

Nombre de la Plaza	Adscripción de la Plaza	FF	No. Plazas	111-113		131	132	132	133	134	Otras	Suma total							
				Dietas y Sueldo Base									Primas por años de Serv. Efect. Prestados	Prima vacacional y Dominical	Gratificación de fin de año (Aguinaldo)	Horas Extraord.	ensac	Prestaciones	Remuneraciones
				Mensual	Anual														
CHOFER CAMION DE OBRAS PUBLICAS	OBRAS PUBLICAS		1	4,736	56,826			7,893			3,725	68,443							
OPERADOR MAQUINARIA PESADA	OBRAS PUBLICAS		1	6,792	81,504			11,320			5,343	98,167							
OPERADOR MAQUINARIA PESADA	OBRAS PUBLICAS		1	5,135	61,621			8,559			4,039	74,219							
OPERADOR MAQUINARIA PESADA	OBRAS PUBLICAS		1	5,135	61,618			8,558			4,039	74,215							
AUXILIAR TECNICO DE OBRAS PUBLICAS	OBRAS PUBLICAS		1	7,487	89,838			12,478			5,889	108,204							
JEFE DE PROYECTOS	OBRAS PUBLICAS		1	7,487	89,838			12,478			5,889	108,204							
INSPECTOR DE OBRA PUBLICA	OBRAS PUBLICAS		1	5,843	70,121			9,739			4,596	84,456							
JEFE DE LOS SERVICIOS PUBLICOS MUNICIPAL	SERVICIOS PUBLICOS		1	12,000	144,000			20,000			9,439	173,439							
MEDICO MUNICIPAL	SERVICIOS PUBLICOS		1	9,000	108,000			15,000			7,079	130,079							
COORDINADOR LOS SERVICIOS PUBLICOS	SERVICIOS PUBLICOS		1	6,276	75,312			10,460			4,937	90,709							
ENCARGADO DE CEMENTERIOS	SERVICIOS PUBLICOS		1	3,766	45,187			6,276			2,962	54,425							
JEFE DEL RASTRO MUNICIPAL	SERVICIOS PUBLICOS		1	7,166	85,997			11,944			5,637	103,578							
VETERINARIO	SERVICIOS PUBLICOS		1	6,190	74,282			10,317			4,869	89,469							
MATANCERO DE PORCINOS	SERVICIOS PUBLICOS		1	4,108	49,295			6,847			3,231	59,373							
AUXILIAR DE MATANCERO DE PORCINOS	SERVICIOS PUBLICOS		1	4,108	49,295			6,847			3,231	59,373							
MATANCERO DE BOVINOS	SERVICIOS PUBLICOS		1	4,108	49,295			6,847			3,231	59,373							
AUXILIAR DE INTENDENCIA DEL RASTRO	SERVICIOS PUBLICOS		1	3,968	47,617			6,614			3,121	57,352							
VELADOR DEL RASTRO MUNICIPAL	SERVICIOS PUBLICOS		1	3,515	42,174			5,858			2,765	50,796							
CHOFER DEL RASTRO	SERVICIOS PUBLICOS		1	4,564	54,767			7,607			3,590	65,963							

1,107,123

PLANTILLA DE PERSONAL DE CARÁCTER PERMANENTE.

Entidad Pública: Casimiro Castillo, Jalisco

Nombre de la Plaza	Adscripción de la Plaza	FF	No. Plazas	111-113		131	132	132	133	134	Otras	Suma total							
				Dietas y Sueldo Base									Primas por años de Serv. Efect. Prestados	Prima vacacional y Dominical	Gratificación de fin de año (Aguinaldo)	Horas Extrahord.	ensac	Prestaciones	Remuneraciones
				Mensual	Anual														
AUXILIAR DE MATANCERO DE BOVINOS	SERVICIOS PUBLICOS		1	3,969	47,628			6,615			3,122	57,365							
JEFE ADMINISTRADOR MERCADO MUNICIPAL	SERVICIOS PUBLICOS		1	2,636	31,630			4,393			2,073	38,096							
VELADOR DE MERCADOS	SERVICIOS PUBLICOS		1	2,910	34,916			4,850			2,289	42,055							
AUXILIAR DE INTENDENCIA DE MERCADO	SERVICIOS PUBLICOS		1	2,910	34,916			4,850			2,289	42,055							
AUXILIAR DE INTENDENCIA DE MERCADO	SERVICIOS PUBLICOS		1	2,811	33,736			4,686			2,211	40,632							
AUXILIAR DE INTENDENCIA DE MERCADO	SERVICIOS PUBLICOS		1	2,811	33,736			4,686			2,211	40,632							
AUXILIAR DE ECOLOGIA	SERVICIOS PUBLICOS		1	4,200	50,400			7,000			3,304	60,704							
AUXILIAR DE RECICLAJE	SERVICIOS PUBLICOS		1	3,326	39,906			5,543			2,616	48,064							
AUXILIAR DE INTENDENCIA DE CUADRILLA	SERVICIOS PUBLICOS		1	3,200	38,401			5,334			2,517	46,252							
CHOFER ASEO PUBLICO	SERVICIOS PUBLICOS		1	4,186	50,234			6,977			3,293	60,504							
CHOFER ASEO PUBLICO	SERVICIOS PUBLICOS		1	4,186	50,234			6,977			3,293	60,504							
CHOFER ASEO PUBLICO	SERVICIOS PUBLICOS		1	4,721	56,650			7,868			3,713	68,231							
CHOFER ASEO PUBLICO	SERVICIOS PUBLICOS		1	4,186	50,234			6,977			3,293	60,504							
AUXILIAR DE ASEO PUBLICO	SERVICIOS PUBLICOS		9	3,326	359,154			49,883			23,543	432,579							
AUXILIAR DE INTENDENCIA DE PASILLOS	SERVICIOS PUBLICOS		1	1,826	21,910			3,043			1,436	26,389							
AUXILIAR DE INTENDENCIA DE OFICINAS	SERVICIOS PUBLICOS		1	2,910	34,916			4,850			2,289	42,055							
AUXILIAR DE INTENDENCIA DE CENTRO DE SALUD	SERVICIOS PUBLICOS		1	2,910	34,916			4,850			2,289	42,055							
AUXILIAR DE INTENDENCIA DE OFICINAS	SERVICIOS PUBLICOS		1	3,326	39,906			5,543			2,616	48,064							
AUXILIAR DE INTENDENCIA DE PLAZA CIVICA	SERVICIOS PUBLICOS		1	3,423	41,080			5,706			2,693	49,478							

PLANTILLA DE PERSONAL DE CARÁCTER PERMANENTE.

Entidad Pública: Casimiro Castillo, Jalisco

Nombre de la Plaza	Adscripción de la Plaza	FF	No. Plazas	111-113		131	132	132	133	134	Otras	Suma total							
				Dietas y Sueldo Base									Primas por años de Serv. Efect. Prestados	Prima vacacional y Dominical	Gratificación de fin de año (Aguinaldo)	Horas Extraord.	ensac	Prestaciones	Remuneraciones
				Mensual	Anual														
AUXILIAR DE INTENDENCIA DEL JARDIN MUNICIPAL	SERVICIOS PUBLICOS		1	2,853	34,232			4,755			2,244	41,231							
AUXILIAR DE INTENDENCIA DE ASEO PUBLICO	SERVICIOS PUBLICOS		1	3,213	38,556			5,355			2,527	46,438							
ELECTRICISTA DE 1RA.	SERVICIOS PUBLICOS		1	6,901	82,811			11,502			5,428	99,741							
AUXILIAR DE ELECTRICISTA	SERVICIOS PUBLICOS		1	4,575	54,904			7,626			3,599	66,128							
JEFE DE AGUA POTABLE	SERVICIOS PUBLICOS		1	7,487	89,838			12,478			5,889	108,204							
AUXILIAR DE FONTANERO DE CASIMIRO CASTILLO	SERVICIOS PUBLICOS		1	4,045	48,535			6,741			3,181	58,458							
AUXILIAR DE FONTANERO DE CASIMIRO CASTILLO	SERVICIOS PUBLICOS		1	3,423	41,080			5,706			2,693	49,478							
AUXILIAR DE FONTANERO DE CASIMIRO CASTILLO	SERVICIOS PUBLICOS		1	3,423	41,080			5,706			2,693	49,478							
AUXILIAR DE FONTANERO DE CASIMIRO CASTILLO	SERVICIOS PUBLICOS		1	3,423	41,080			5,706			2,693	49,478							
AUXILIAR DE FONTANERO DE CASIMIRO CASTILLO	SERVICIOS PUBLICOS		1	2,853	34,232			4,755			2,244	41,231							
AUXILIAR DE FONTANERO DE CASIMIRO CASTILLO	SERVICIOS PUBLICOS		1	1,772	21,264			2,953			1,394	25,611							
AUXILIAR DE INTENDENCIA DE UNIDAD DEPORTIVA	SERVICIOS PUBLICOS		1	2,940	35,280			4,900			2,313	42,493							
CHOFER DE CARAVANA DE SALUD MUNICIPAL	SERVICIOS PUBLICOS		1	6,557	78,689			10,929			5,158	94,776							
DIRECTOR DE FOMENTO AGROPECUARIO	SERVICIOS PUBLICOS		1	15,338	184,050			25,563			12,064	221,677							
AUXILIAR ADMINISTRATIVO DE FOMENTO AGROPECUARIO	SERVICIOS PUBLICOS		2	4,565	109,548			15,215			7,181	131,944							
JEFE DE INSPECCION GANADERA	SERVICIOS PUBLICOS		1	7,487	89,838			12,478			5,889	108,204							
DIRECTOR DE PROTECCION CIVIL	PROTECCION CIVIL		1	9,329	111,949			15,549			7,338	134,836							
SECRETARIA DE PROTECCION CIVIL	PROTECCION CIVIL		1	4,565	54,774			7,608			3,590	65,972							
COMANDANTE DE PROTECCION CIVIL	PROTECCION CIVIL		1	9,329	111,949			15,549			7,338	134,836							

3,072,890

461,825

PLANTILLA DE PERSONAL DE CARÁCTER PERMANENTE.

Entidad Pública: Casimiro Castillo, Jalisco

Nombre de la Plaza	Adscripción de la Plaza	FF	No. Plazas	111-113		131	132	132	133	134	Otras	Suma total							
				Dietas y Sueldo Base									Primas por años de Serv. Efect. Prestados	Prima vacacional y Dominical	Gratificación de fin de año (Aguinaldo)	Horas Extraord.	ensac	Prestaciones	Remuneraciones
				Mensual	Anual														
ELEMENTO AUX. PROTECCION CIVIL	PROTECCION CIVIL		1	4,781	57,377			7,969			3,761	69,107							
ELEMENTO AUXILIAR DE PROTECCION CIVIL	PROTECCION CIVIL		1	4,620	55,436			7,700			3,634	66,770							
ELEMENTO AUXILIAR DE PROTECCION CIVIL	PROTECCION CIVIL		1	4,620	55,436			7,700			3,634	66,770							
ELEMENTO AUXILIAR DE PROTECCION CIVIL	PROTECCION CIVIL				0			0			0	0							
DIRECTOR DE SEGURIDAD PUBLICA	SEGURIDAD PUBLICA		1	14,606	175,270			24,343			11,489	211,102							
1ER. COMANDANTE DE SEGURIDAD PUBLICA	SEGURIDAD PUBLICA		1	8,801	105,610			14,668			6,923	127,200							
2DO. COMANDANTE DE SEGURIDAD PUBLICA	SEGURIDAD PUBLICA		2	8,425	202,205			28,084			13,255	243,543							
CABO BARANDILLA	SEGURIDAD PUBLICA		2	6,717	161,208			22,390			10,567	194,165							
CABO OPERATIVO	SEGURIDAD PUBLICA		4	6,717	322,416			44,780			21,134	388,330							
CABO ESCRIBIENTE	SEGURIDAD PUBLICA		1	6,148	73,775			10,247			4,836	88,857							
POLICIA PREVENTIVO	SEGURIDAD PUBLICA		37	5,962	2,647,128			367,657			173,519	3,188,304							
POLICIA DE VIGILANCIA	SEGURIDAD PUBLICA		1	5,502	66,024			9,170			4,328	79,522							
DIRECTOR DE TRANSITO Y VIALIDAD	VIALIDAD Y TRANSITO		1	8,800	105,602			14,667			6,922	127,192							
2DO. COMANDANTE DE TRANSITO Y VIALIDAD	VIALIDAD Y TRANSITO		1	8,200	98,395			13,666			6,450	118,511							
SECRETARIA DE TRANSITO Y VIALIDAD	VIALIDAD Y TRANSITO		1	5,216	62,597			8,694			4,103	75,394							
POLICÍA Y TRANSITO	VIALIDAD Y TRANSITO		4	5,216	250,387			34,776			16,413	301,576							
POLICÍA Y TRANSITO	VIALIDAD Y TRANSITO		1	6,558	78,696			10,930			5,159	94,785							
TOTALES			225	931,863	16,743,594	0	0	2,325,499	0	0	939,287	20,008,380							

538,290

4,521,024

717,457

304,841

1,726,638

Presupuesto de Egresos por Clasificación Funcional-Programática

Presupuesto de Egresos por Clasificación Funcional Programática

F	FN	SF	PP	Descripción	IMPORTE ANUAL
1	1	0		LEGISLACIÓN	
1	1	1		Legislación	
1	1	2		Fiscalización	
1	3	0		COORDINACIÓN DE LA POLÍTICA DE GOBIERNO	
1	3	1		Presidencia / Gubernatura	
1	3	9		Otros	
1	5	0		ASUNTOS FINANCIEROS Y HACENDARIOS	
1	5	2		Asuntos Hacendarios	4,727,148
1	7	0		ASUNTOS DE ORDEN PÚBLICO Y DE SEGURIDAD INTERIOR	
1	7	1		Policía	5,558,378
1	7	3		Otros Asuntos de Orden Público y Seguridad	
1	7	4		Sistema Nacional de Seguridad Pública	
1	8	0		OTROS SERVICIOS GENERALES	
1	8	1		Servicios Registrales, administrativos y patrimoniales	32,165,178
1	8	3		Servicios de Comunicación y Medios	
1	8	5		OTROS	
2	0	0		DESARROLLO SOCIAL	3,100,244
2	1	0		PROTECCION AMBIENTAL	
2	1	1		Ordenación de Desechos	
2	1	5		Protección de la Diversidad Biológica y del Paisaje	
2	1	6		Otros de Protección Ambiental	
2	2	0		VIVIENDA Y SERVICIOS A LA COMUNIDAD	
2	2	2		Desarrollo Comunitario	3,100,244
2	2	3		Abastecimiento de Agua	
2	2	4		Alumbrado Público	4,882,983
2	2	5		Vivienda	7,463,960
2	2	6		Servicios Comunales	
2	3	0		SALUD	

Presupuesto de Egresos por Clasificación Funcional-Programática

F	FN	SF	PP							Descripción	IMPORTE ANUAL
2	3	2								Prestación de Servicios de Salud a la Persona	
2	4	0								RECREACION, CULTURA Y OTRAS MANIFESTACIONES SOCIALES	
2	4	1								Deporte y Recreación	
2	4	2								Cultura	
2	5	0								EDUCACION	
2	5	6								Otros Servicios Educativos y Actividades Inherentes	
2	6	0								PROTECCION SOCIAL	
2	6	3								PROTECCION SOCIAL	
2	6	8								Otros Grupos Vulnerables	
2	6	9									
2	7	0								OTROS ASUNTOS SOCIALES	
2	7	1								Otros Asuntos Sociales	
3	0	0								DESARROLLO ECONOMICO	
3	1	0								ASUNTOS ECONOMICOS, COMERCIALES Y LABORALES EN GENERAL	
3	1	1								Asuntos Económicos y Comerciales en General	
3	4	0								MINERIA, MANUFACTURAS Y CONSTRUCCION	
3	4	3								Construcción	
3	7	0								TURISMO	
3	7	1								Turismo	
3	8	0								CIENCIA, TECNOLOGIA E INNOVACION	
3	8	3								Servicios Científicos y Tecnológicos	
3	9	0								OTRAS INDUSTRIAS Y OTROS ASUNTOS ECONOMICOS	
3	9	1								Comercio, Distribución, Almacenamiento y Depósito	
Suma											60,998,135

Catálogo para Presupuesto de Egresos Funcional Programática

F	FN	SF	Descripción	Definición
1.	0.	0	GOBIERNO	Comprende las acciones propias de la gestión gubernamental, tales como las administración de asuntos de carácter legislativo, procuración e impartición de justicia, asuntos militares y seguridad nacional, asuntos con el exterior, asuntos hacendarios, política interior, organización de los procesos electorales, regulación y normatividad aplicable a los particulares y al propio sector público y la administración interna del sector público.
1.	1.	0	LEGISLACIÓN	Comprende las acciones relativas a la iniciativa, revisión, elaboración, aprobación, emisión y difusión de leyes, reglamentos y acuerdos; así como la fiscalización de la cuenta pública, entre otras.
1.	1.	1	Legislación	Comprende las acciones relativas a la iniciativa, revisión, elaboración, aprobación, emisión y difusión de leyes, decretos, reglamentos y acuerdos, a quienes la constitución política del país y de las entidades federativas les otorgan la facultad de hacerlo.
1.	1.	2	Fiscalización	Comprende las acciones relativas a la fiscalización de la rendición de cuentas.
1.	2.	0	JUSTICIA	Comprende la Administración de la Procuración e Impartición de la Justicia, como las acciones de las fases de investigación, acopio de pruebas e indicios, hasta la imposición, ejecución y cumplimiento de resoluciones de carácter penal, civil, familiar, administrativo, laboral, electoral; del conocimiento y calificación de las infracciones e imposición de sanciones en contra de quienes presuntamente han violado la Ley o disputen un derecho, exijan su reconocimiento o en su caso impongan obligaciones. Así como las acciones orientadas a la persecución oficiosa o a petición de parte ofendida, de las conductas que transgreden las disposiciones legales, las acciones de representación de los intereses sociales en juicios y procedimientos que se realizan ante las instancias de justicia correspondiente. Incluye la administración de los centros de reclusión y readaptación. Así como los programas, actividades y proyectos relacionados con los derechos humanos, entre otros.
1.	2.	1	Impartición de Justicia	Comprende las acciones que desarrollan el Poder Judicial, los Tribunales Agrarios, Fiscales y Administrativos, así como las relativas a la impartición de justicia en materia laboral. Incluye infraestructura y equipamiento necesarios.
1.	2.	2	Procuración de Justicia	Comprende la administración de las actividades inherentes a la procuración de justicia, así como la infraestructura y equipamiento.
1.	2.	3	Reclusión y Readaptación Social	Comprende la administración, gestión o apoyo de los centros de reclusión y readaptación social, así como acciones encaminadas a corregir conductas antisociales de quienes infringieron la ley y que por tal razón purgan la pena correspondiente en Centros de Reclusión y Readaptación Social para adultos y menores infractores. Incluye la infraestructura y el equipamiento necesario.
1.	2.	4	Derechos Humanos	Comprende actividades relacionadas con la protección, observancia, promoción, estudio y divulgación de los derechos humanos en los ámbitos estatal, nacional e internacional. Incluye acciones orientadas a la organización del poder público que permita asegurar jurídicamente el pleno goce de los derechos humanos, así como al impulso del respeto y garantía de los mismos.
1.	3.	0	COORDINACIÓN DE LA POLÍTICA DE GOBIERNO	Comprende las acciones enfocadas a la formulación y establecimiento de las directrices, lineamientos de acción y estrategias de gobierno.
1.	3.	1	Presidencia / Gubernatura	Comprende las actividades que desarrollan las oficinas del Titular del Poder Ejecutivo de la Federación, Entidades Federativas y Municipios.
1.	3.	2	Política Interior	Incluye la planeación, formulación, diseño, ejecución e implantación de la política del desarrollo político y las actividades de enlace con el Congreso.
1.	3.	3	Preservación y Cuidado del Patrimonio Público	Incluye las actividades para la preservación y cuidado del patrimonio público (monumentos, obras artísticas y edificios, entre otros).
1.	3.	4	Función Pública	Incluye el control, fiscalización y evaluación interna de la gestión gubernamental.
1.	3.	5	Asuntos Jurídicos	Comprende las acciones de coordinación jurídica que desarrolla la Consejería Jurídica del Poder Ejecutivo, así como los servicios de asesoría y asistencia jurídica a gobernadores y presidentes.
1.	3.	6	Organización de Procesos Electorales	Comprende la planeación, supervisión, control y organización de acciones inherentes a los procesos electorales; así como la regulación de los recursos financieros que se destinan a los distintos órganos electorales y a los partidos políticos.
1.	3.	7	Población	Incluye la planeación, formulación, diseño, ejecución e implantación de la política poblacional y de los servicios migratorios.
1.	3.	8	Territorio	Incluye la planeación, formulación, diseño, ejecución e implantación de la política territorial.
1.	3.	9	Otros	Incluye otras acciones enfocadas a la formulación y establecimiento de las directrices, lineamientos de acción y estrategias de gobierno no consideradas en otras subfunciones.

F	FN	SF	Descripción	Definición
1.	4.	0	RELACIONES EXTERIORES	Incluye la planeación, formulación, diseño, e implantación de la política exterior en los ámbitos bilaterales y multilaterales, así como la promoción de la cooperación internacional y la ejecución de acciones culturales de igual tipo.
1.	4.	1	Relaciones Exteriores	Incluye la planeación, formulación, diseño, e implantación de la política exterior en los ámbitos bilaterales y multilaterales, así como la promoción de la cooperación nacional e internacional y la ejecución de acciones culturales de igual tipo.
1.	5.	0	ASUNTOS FINANCIEROS Y HACENDARIOS	Comprende el diseño y ejecución de los asuntos relativos a cubrir todas las acciones inherentes a los asuntos financieros y hacendarios.
1.	5.	1	Asuntos Financieros	Comprende la planeación, formulación, diseño, ejecución, implantación, así como las actividades de normatividad, reglamentación y operación de la política financiera. Así como diseño y ejecución de la política financiera mediante la regulación, normatividad y supervisión del sistema financiero y otros servicios que corresponda realizar de conformidad con los ordenamientos legales vigentes.
1.	5.	2	Asuntos Hacendarios	Comprende la planeación, formulación, diseño, ejecución, implantación, así como las actividades de normatividad, reglamentación y operación de la política fiscal (ingreso, gasto y financiamiento), así como la gestión de tesorería y otros servicios que corresponda realizar de conformidad con los ordenamientos legales vigentes. Incluye las actividades de gestión y regulación de las entidades que administran los juegos y sorteos.
1.	6.	0	SEGURIDAD NACIONAL	Comprende los programas, actividades y proyectos relacionados con la planificación y operación del Ejército, Armada y la Fuerza Aérea de México, así como la administración de los asuntos militares y servicios inherentes a la Seguridad Nacional.
1.	6.	1	Defensa	Comprende las actividades relacionadas con la operación del Ejército y la Fuerza Aérea de México.
1.	6.	2	Marina	Comprende las actividades relacionadas con la operación de la Armada de México.
1.	6.	3	Inteligencia para la Preservación de la Seguridad Nacional	Comprende las actividades relacionadas con la seguridad nacional. Incluye la operación del Centro de Investigación y Seguridad Nacional (CISEN).
1.	7.	0	ASUNTOS DE ORDEN PÚBLICO Y DE SEGURIDAD INTERIOR	Comprende los programas, actividades y proyectos relacionados con el orden y seguridad pública, así como las acciones que realizan los gobiernos Federal, Estatales y Municipales, para la investigación y prevención de conductas delictivas; también su participación en programas conjuntos de reclutamiento, capacitación, entrenamiento, equipamiento y ejecución de acciones coordinadas, al igual que el de orientación, difusión, auxilio y protección civil para prevención de desastres, entre otras. Incluye los servicios de policía, servicios de protección contra incendios.
1.	7.	1	Policía	Incluye la administración de asuntos y servicios policiacos, combate a la delincuencia y narcotráfico, adiestramiento del cuerpo policiaco, estadísticas de arresto y criminalidad, así como la reglamentación y el control del tránsito por carretera.
1.	7.	2	Protección Civil	Incluye la planeación, formulación, diseño, ejecución e implantación de la política de protección civil; así como las actividades en materia de prevención, auxilio, atención y rehabilitación del orden y servicios públicos en casos de desastres naturales.
1.	7.	3	Otros Asuntos de Orden Público y Seguridad	Incluye las actividades que realicen los entes públicos en materia de orden, seguridad y justicia que no se encuentren consideradas en otras subfunciones.
1.	7.	4	Sistema Nacional de Seguridad Pública	Incluye las acciones realizadas bajo la coordinación del Secretariado Ejecutivo del Sistema Nacional de Seguridad Pública.
1.	8.	0	OTROS SERVICIOS GENERALES	Este grupo comprende servicios que no están vinculados a una función concreta y que generalmente son de cometido de oficinas centrales a los diversos niveles del gobierno, tales como los servicios generales de personal, planificación y estadísticas. También comprende los servicios vinculados a una determinada función que son de cometido de dichas oficinas centrales. Por ejemplo, se incluye aquí la recopilación de estadísticas de la industria, el medio ambiente, la salud o la educación por un organismo estadístico central.
1.	8.	1	Servicios Registrales, administrativos y patrimoniales	Comprende las actividades referentes a la prestación de servicios enfocados a proporcionar seguridad jurídica al ciudadano en su persona, en sus bienes y en su interacción con los demás ciudadanos a través de las acciones de Registro Civil, Catastro y Registro Público de la Propiedad y del Comercio, entre otros. Así como las Actividades relacionadas con servicios administrativos y patrimoniales.
1.	8.	2	Servicios Estadísticos	Considera las acciones que realizan los entes públicos relacionadas con los sistemas de información y las estadísticas nacionales.
1.	8.	3	Servicios de Comunicación y Medios	Incluye la planeación, formulación, diseño, ejecución e implantación de servicios de comunicación social y la relación con los medios informativos, estatales y privados, así como los servicios informativos en medios impresos y electrónicos.
1.	8.	4	Acceso a la Información Pública Gubernamental	Comprende las actividades y las acciones orientadas a garantizar el acceso de toda persona a la información en posesión de los tres niveles de Gobierno, así como de los organismos autónomos además de su integración y difusión.

F	FN	SF	Descripción	Definición
1.	8.	5	Otros	Incluye las actividades que realizan los entes públicos no consideradas en ninguna función o subfunción de esta clasificación.
2.	0.	0	DESARROLLO SOCIAL	Incluye los programas, actividades y proyectos relacionados con la presentación de servicios en beneficio de la población con el fin de favorecer el acceso a mejores niveles de bienestar, tales como: servicios educativos, recreación, cultura y otras manifestaciones sociales, salud, protección social, vivienda, servicios urbanos y rurales básicos, así como protección ambiental.
2.	2.	6	Servicios Comunes	Comprende la administración, gestión o apoyo de actividades como formulación, administración, coordinación y vigilancia de políticas, planes, programas y presupuestos generales relacionados con los servicios comunitarios distintos a los referidos en las subfunciones anteriores, por ejemplo rastro, panteones, mercados y centrales de abasto; calles, parques y jardines y su equipamiento. Así como la preparación y ejecución de legislación y normas de actuación relacionadas con los mismos, producción y difusión de información general, documentación técnica y estadísticas relacionadas.
2.	2.	7	Desarrollo Regional	Incluye las acciones y programas que se llevan a cabo en el ámbito regional a través de instrumentos o mecanismos específicos para impulsar la infraestructura y su equipamiento, el bienestar social, la actividad económica y apoyos para saneamiento financiero en municipios y entidades federativas.
2.	3.	0	SALUD	Comprende los programas, actividades y proyectos relacionados con la presentación de servicios colectivos y personales de salud, entre ellos los servicios para pacientes externos, servicios médicos y hospitalarios generales y especializados, servicios odontológicos, servicios paramédicos, servicios hospitalarios generales y especializados, servicios médicos y centros de maternidad, servicios de residencia de la tercera edad y de convalecencia y otros servicios de salud; así como productos, útiles y equipo médicos, productos farmacéuticos, aparatos y equipos terapéuticos.
2.	3.	1	Prestación de Servicios de Salud a la Comunidad	Incluye las campañas para la promoción y prevención de salud y el fomento de la salud pública, tales como la vigilancia epidemiológica, la salud ambiental, el control de vectores y la regulación sanitaria, así como la prestación de servicios de salud por personal no especializado.
2.	3.	2	Prestación de Servicios de Salud a la Persona	Este incluye la atención preventiva, diagnóstico, tratamiento y rehabilitación, así como la atención de urgencias en todos los niveles a cargo de personal especializado.
2.	3.	3	Generación de Recursos para la Salud	Incluye la creación, fabricación y elaboración de bienes e insumos para la salud, la comercialización de biológicos y reactivos, la formación y desarrollo de recurso humano, así como el desarrollo de la infraestructura y equipamiento en salud.
2.	3.	4	Rectoría del Sistema de Salud	Comprende la formulación, administración, coordinación y vigilancia de políticas generales, la planeación estratégica, la generación de información, la evaluación del desempeño, la coordinación intersectorial, la regulación y emisión de normatividad en materia de salud, así como la administración, gestión o apoyo de actividades inherentes, la comunicación social, los asuntos jurídicos y la administración y gestión de los servicios centralizados y descentralizados de suministros y adquisiciones, entre otros.
2.	3.	5	Protección Social en Salud	Incluye la operación de los fondos de gastos de atención a catástrofes y de previsión presupuestaria, la integración de la cuota social que cubre el Gobierno y de la aportación solidaria; incluye asimismo, las acciones de información, evaluación, investigación, capacitación y acreditación del Sistema de Protección Social en Salud.
2.	4.	0	RECREACIÓN, CULTURA Y OTRAS MANIFESTACIONES SOCIALES	Comprende los programas, actividades y proyectos relacionados con la promoción, fomento y presentación de servicios culturales, recreativos y deportivos, otras manifestaciones sociales, radio, televisión y editoriales, actividades recreativas.
2.	5.	0	EDUCACIÓN	Comprende la prestación de los servicios educativos en todos los niveles, en general a los programas, actividades y proyectos relacionados con al educación preescolar, primaria, secundaria, media superior, técnica, superior y posgrados, servicios auxiliares de la educación y otras no clasificadas en los conceptos anteriores.
2.	5.	1	Educación Básica	Incluye las acciones relacionadas con el fomento, prestación, regulación, seguimiento y evaluación de los servicios de educación básica, así como el desarrollo de la infraestructura en espacios educativos vinculados a la educación preescolar, primaria y secundaria.
2.	5.	6	Otros Servicios Educativos y Actividades Inherentes	Incluye otros servicios educativos no considerados en las subfunciones anterior; así como las acciones la administración, gestión o apoyo de actividades inherentes, como la formulación, administración, coordinación y vigilancia de políticas generales en materia de educación; regulación y normatividad, comunicación social; asuntos jurídicos; y la administración y gestión de los servicios centralizados de suministros y adquisiciones; las acciones que se desarrollan para proporcionar servicios donde concurren diferentes niveles educativos, tales como la distribución de libros de textos gratuitos, material educativo, didáctico y becas; así como desayunos escolares, entre otros.

F	FN	SF	Descripción	Definición
2.	6.	0	PROTECCIÓN SOCIAL	Comprende los programas, actividades y proyectos relacionados con la protección social que desarrollan los entes públicos en materia de incapacidad económica o laboral, edad avanzada, personas en situación económica extrema, familia e hijos, desempleo, vivienda, exclusión social. Incluye las prestaciones económicas y sociales, los beneficios en efectivo o en especie, tanto a la población asegurada como a la no asegurada. Incluye también los gastos en servicios y transferencias a personas y familias y los gastos en servicios proporcionados a distintas agrupaciones.
2.	6.	5	Alimentación y Nutrición	Comprende los programas, actividades y proyectos económicos y sociales relacionados con la distribución y dotación de alimentos y bienes básicos y de consumo generalizado a la población en situación económica extrema.
2.	6.	6	Apoyo Social para la Vivienda	Incluye la prestación de protección social en forma de prestaciones en especie para ayudar a las familias a sufragar el costo de una vivienda (previa comprobación de los ingresos de los beneficiarios); así como la administración, gestión o apoyo de estos planes de protección social; prestaciones en especie, como los pagos a corto o a largo plazo para ayudar a los inquilinos a pagar sus alquileres, los pagos para ayudar a los dueños u ocupantes actuales de una vivienda a sufragar los costos de ésta (es decir, para ayudar en el pago de hipotecas o intereses).
2.	6.	7	Indígenas	Comprende los servicios de asistencia social que se prestan en comunidades indígenas.
2.	6.	8	Otros Grupos Vulnerables	Comprende los servicios que se prestan a grupos con necesidades especiales como: niños, personas con capacidades diferentes, manutención a personas mayores de 60 años; así como atención a diversos grupos vulnerables (incluye albergues y servicios comunitarios).
2.	6.	9	Otras de Seguridad Social y Asistencia Social	Incluye esquemas de protección social a población no asegurada (Seguro Popular de Salud), el pago de prestaciones sociales a través de las instituciones de seguridad social, tales como compensaciones de carácter militar, estancias de bienestar social, espacios físicos y educativos, así como pagas y ayudas de defunción. Comprenden las acciones de gestión y apoyo de actividades de asistencia social e incluye la prestación de servicios de asistencia social en forma de beneficios en efectivo y en especie a las víctimas de desastres naturales.
2.	7.	0	OTROS ASUNTOS SOCIALES	Comprende otros asuntos sociales no comprendidos en las funciones anteriores.
2.	7.	1	Otros Asuntos Sociales	Comprende otros asuntos sociales no comprendidos en las subfunciones anteriores.

CATALÓGO POR FUENTE DE FINANCIAMIENTO

FF	Descripción
400	INGRESOS PROPIOS
401	Recaudación propia (Ley de Ingresos)
402	20% para el saneamiento de las aguas residuales
403	2% o 3% para la infraestructura básica existente
405	Aportaciones del Estado para obras o servicios
406	Aportaciones de terceros para obras o servicios
499	Otros
500	RECURSOS FEDERALES
501	Del Fondo de Infraestructura Social Municipal
502	Del Fondo de Fortalecimiento Social Municipal
503	Participaciones Federales
504	Programas Federales (Convenios con el Gobierno Federal)
505	Aportaciones de la Federación para obras o servicios
509	Otros recursos Federales
600	RECURSOS ESTATALES
601	Participaciones Estatales
602	Convenios con el Gobierno Estatal (Programas Estatales)
609	Otros recursos Estatales
200	FINANCIAMIENTOS INTERNOS
201	Empréstitos a la banca oficial
202	Empréstitos a la banca comercial
203	Empréstitos a particulares
209	Otros Empréstitos
700	OTROS
701	Recursos de Empresas Privadas
702	Recursos de Convenios Intermunicipales
703	Recursos de otros fondos y Convenios
704	Fondos Internacionales
709	Otros