

Objetivos del Plan Municipal de Desarrollo

Municipio: Pihuamo, Jalisco.

No.	DESCRIPCIÓN
1	Lograr que Pihuamo sea un municipio productivo y organizado en la protección y aprovechamiento de sus recursos naturales con innovación sustentable para atenuar los desequilibrios del cambio climático
2	Detonar el desarrollo rural de Pihuamo, dando prioridad a las actividades primarias propias (agricultura, ganadería, pesca, extracción minera y aprovechamiento forestal) en gestiones y apoyos gubernamentales.
3	Reactivar el desarrollo económico municipal con infraestructura urbana, carretera, de comunicaciones, educativa, turística, servicios públicos y de salud para incentivar la inversión, el comercio y el arraigo de sus habitantes.
4	Ser un municipio donde la calidad de vida de los habitantes esté garantizada por una vivienda digna, cobertura total en servicios de salud, educativos, culturales y deportivos para disminuir la inseguridad, la migración, la marginación, la pobreza y
5	Garantizar una administración pública municipal transparente, apegada a las leyes federales, estatales y reglamentos municipales, responsable en el manejo de los recursos públicos y guiada por una participación ciudadana democrática.
6	
7	
8	
9	
10	

Compromisos del Plan Municipal de Desarrollo y Asuntos Críticos de Atención

Municipio: Pihuamo, Jalisco

No.	DESCRIPCIÓN
1	Los pequeños propietarios y los 19 ejidos del municipio carecen de organización y capacitación para hacer proyectos sustentables de manejo y aprovechamiento de sus recursos naturales, abusan del uso de químicos que pueden dañar el medio
2	La extracción minera desmedida y sin control con falta de programas de restauración de predios y bosques, requiere capacitación y concientización de propietarios de terrenos y empresas mineras sobre normas y leyes regulatorias.
3	Como municipio eminentemente rural, el sector agropecuario se ve amenazado por la falta de organización y consolidación para emprender grandes proyectos innovadores por tener infraestructura y el equipamiento obsoletos para la producción, lo
4	La pesca como actividad productiva es la base económica de varias familias que viven en pobreza extrema por falta de subsidios y capacitación para mejorar técnicas y despertar su actitud emprendedora.
5	internet y carretera. Se carece de servicios bancario y de combustibles para automotores, entre otros que encarecen la vida económica del municipio.
6	que requieren de mantenimiento periódico, por lo menos dos veces al año. Las instalaciones de salud y de educación (70 edificios) requieren ampliaciones, rehabilitaciones y equipamiento.
7	Existe desánimo y pesimismo por bajas ventas y costos altos que impactan en la falta de emprendedurismo e innovación.
8	viviendas de adultos mayores y familias en pobreza requieren mejoramiento y/o ampliación, mientras que otras familias de bajos ingresos no cuentan con vivienda propia.
9	El fomento a la cultura, el deporte y la sana recreación está limitado por la falta de espacios adecuados y presupuestos reducidos.
10	Los reglamentos municipales requieren actualización, así como los manuales de organización y las condiciones generales de trabajo de los servidores públicos municipales. Existen omisos de las declaraciones patrimoniales en el municipio.
11	La actualización del COPLADEMUN es necesaria, así como la integración del Consejo de Participación Ciudadana para garantizar un presupuesto participativo.
12	Recaudación y erogación de recursos públicos de acuerdo con la Ley de Ingresos y el Presupuesto de Egresos
13	Pago de porcentaje de deuda pública
14	Aportaciones a la seguridad social
15	Presidencia y Ayuntamiento regidores

Compromisos del Plan Municipal de Desarrollo y Asuntos Críticos de Atención

Municipio: Pihuamo, Jalisco

No.	DESCRIPCIÓN
16	Subsidios a OPD y Asociaciones civiles de beneficencia pública
17	Servicios Públicos Municipales
18	Servicios Educativos Municipales
19	La seguridad pública del municipio es limitada debido a que no cuenta con el armamento suficiente y elementos policiacos suficientes para garantizar una excelente función
20	Existe una carencia de comunicación entre las comunidades del municipio, además, se necesita trabajar en un programa de información efectiva hacia la sociedad, para así, evitar el disgusto y la desinformación del hacer público municipal
21	mejorar el RECLUTAMIENTOS Y ELECTORES del municipio de Pihuamo
22	CONTRALORIA
23	DEPORTES
24	REGISTRO CIVIL Regularizar el estado civil de las parejas que viven en union libre
25	PENSIONES

INDICADORES DE DESEMPEÑO

Ente Público: Pihuamo, Jalisco

Metas ejercicio 2018	Dimensión a Medir	Nombre del Indicador	Método de Cálculo	Frecuencia de Medición	Unidad de Medida	Semaforización		
						Verde	Amarillo	Rojo
Proyectos de protección del medio ambiente aprobados	Eficiencia	De Resultados	Proyectos de protección del medio ambiente aprobados/ Proyectos de protección del medio ambiente realizados*100	Ascendente	Porcentaje		X	
Porcentaje de dismunción en el uso de químicos y productos contaminantes	Calidad	De Resultados	productos contaminantes usados en 2017/ Cantidad de químicos y productos contaminantes usados en 2016*100	Ascendente	Porcentaje		X	
Porcentaje de minas reguladas	Eficacia	De Resultados	Cantidad de minas reguladas/ cantidad de minas existentes*100	Ascendente	Porcentaje		X	
Proyectos innovadores para el campo aprobados	Eficiencia	De Resultados	Cantidad de proyectos aprobados/ total de proyectos elaborados*100	Ascendente	Porcentaje		X	
Proyectos productivos aprobados para pescadores	Calidad	De Resultados	Cantidad de proyectos aprobados/ total de proyectos	Ascendente	Porcentaje		X	
Porcentaje de profesionistas laborando en el municipio	Calidad	Estratégico	cantidad de profesionistas laborando/entre profesionistas que	Ascendente	Porcentaje		X	
Porcentaje de Kilómetros de caminos rurales y carreteras alimentados y rehailitados	Eficacia	De Resultados	cantidad de kilometros de caminos rurales y brechas vecinales rehabilitados/total de	Ascendente	Porcentaje		X	
Porcentaje de negocios que cierran por bajas ventas	Calidad	Gestión	cantidad de negocios que cierran/total de nuevos negocios	Ascendente	Porcentaje		X	

INDICADORES DE DESEMPEÑO

Ente Público: Pihuamo, Jalisco

Porcentaje de acciones de vivienda otorgada a familias vulnerables	Eficacia	Gestión	Acciones de vivienda otorgadas/ total de necesidad de acciones de vivienda demandadas*100	Ascendente	Porcentaje		X	
Cantidad de espacios públicos rescatados	Eficiencia	Gestión	Cantidad de espacios públicos rescatados/ total de espacios en riesgo	Ascendente	Porcentaje		X	
Porcentaje de declarantes cumplidos activos en la administración	Eficacia	De Resultados	Declarantes cumplidos/ Declarantes omisos*100	Ascendente	Porcentaje	X		
Agentes, Delegados y Comités de barrio elegidos en la cabecera municipal	Eficiencia	Estratégico	Agentes, Delegados y Comités de Barrio	Ascendente	Porcentaje	X		
Montos presupuestados y ejercidos	Economía	Gestión	Monto ejercido/monto ministrado	Ascendente	Porcentaje	X		
Porcentaje de deuda pública pagada	Calidad	De Resultados	cantidad de Deuda Pública pagada/ total de deuda	Descendente	Porcentaje		X	
Porcentaje de trabajadores asegurados en el IMSS	Eficacia	De Resultados	Trabajadores asegurados/total de	Ascendente	Porcentaje	X		
Cantidad de acciones de gestión realizadas	Eficiencia	Gestión	Cantidad de acciones de gestión realizadas/entre	Ascendente	Porcentaje	X		
Montos presupuestados y ministrados como subsidios	Economía	De Resultados	Montos mostrados/entre	Ascendente	Porcentaje	X		
Porcentaje de servicios públicos atendidos	Eficacia	De Resultados	Porcentaje en relación a demandas requeridas de	Ascendente	Porcentaje	X		
Porcentaje de servicios educativos atendidos	Eficacia	Gestión	Porcentaje en relación a de los servicios	Ascendente	Porcentaje		X	
Porcentaje de incidencia delictiva	Eficacia	De Resultados	Porcentaje de incidencia delictiva entre la	Descendente	Porcentaje		X	
Porcentaje de comunicación y medios de reproducción informativa efectiva	Eficacia	Estratégico	Porcentaje de comunicación y medios	Ascendente	Porcentaje		X	
Porcentajes de jóvenes reclutados	Eficacia	Estratégico	Porcentaje de jóvenes reclutados entre los	Ascendente	Porcentaje		X	
Porcentaje para optimizar el gasto público	Economía	Gestión	Gasto público 2017 entre gasto publico 2018 en beneficios	Descendente	Porcentaje		X	

INDICADORES DE DESEMPEÑO

Ente Público: Pihuamo, Jalisco

Porcentaje de participación hacia los deportes	Eficacia	De Resultados	Porcentaje de participación en los	Ascendente	Porcentaje	X		
Porcentaje de incremento de matrimonios	Eficacia	De Resultados	Porcentajes de matrimonios efectuados	Ascendente	Porcentaje	X		

Gestión
Estratégico
De Resultados

Eficacia
 Eficiencia
 Calidad
 Economía

Gestión

Los indicadores de gestión deberán medir el avance y logro en procesos y actividades, es decir, sobre la forma en que los bienes y servicios públicos son

Estratégico

Los indicadores estratégicos deberán medir el grado de cumplimiento de los objetivos de las políticas públicas y de los programas presupuestarios y deberán

De Resultados

De la Política Nacional de Desarrollo Social, o bien, a indicadores de gestión que miden procesos, pudiendo corresponder a indicadores de bienes y servicios.

PROGRAMACIÓN

Municipio: Pihuamo, Jalisco

Programa Presupuestario:

Desempeño de las Funciones

Desagregación Programa:

p) Planeación Seguimiento y Evaluación de las políticas públicas

Sub-Programa (s)

Proyectos sustentables de manejo y aprovechamiento de recursos naturales

Resúmen Narrativo:

Implementar programas de capacitación, concientización y organización para los pequeños propietarios y los 19 ejidos del municipio con el fin de que realicen proyectos sustentables de manejo y aprovechamiento de sus recursos naturales y disminuyan el uso de químicos que pueden dañar el medio ambiente y el clima de la región.

Objetivo:

Organizar y capacitar a los productores del municipio en el manejo y aprovechamiento sustentable de los recursos naturales; así como concientizarlos en la importancia de contribución al cambio climático.

Medios de Verificación

CONAFOR, SEMADET, CEA, CONAGUA Y PROFEPA

Indicador y Definición:

Porcentaje de productores organizados, proyectos aprobados, productores beneficiados y disminución en el uso de químicos

Sentido del Indicador:

ascendente y descendente

Método de Cálculo:

Porcentaje en relación al total de productores beneficiados, de proyectos aprobados y uso de químicos, entre total de productores, proyectos realizados y reducción de uso de químicos por 100

Unidad de Medida:

porcentaje

Frecuencia de Medición:

anual

Unidad(es) Ejecutora(s) del Gasto	PRESUPUESTO ESTIMADO	
1 Dirección de Desarrollo Rural	Servicios Personales	\$ 1,816,805.66
2 Ecología	Materiales y Suministros	\$ 329,025.04
3 Unidad de Protección Civil	Servicios Generales	\$ 246,350.00
4 SIMAR SUR-SURESTE	Transferencias, Asignaciones, Subsidios y Otras Ayudas	\$ -
5	Bienes Muebles, Inmuebles e Intangibles	\$ -
6	Inversión Pública	\$ -
7	Inversiones Financieras y Otras Provisiones	
8	Deuda Pública	
9	Importe Total Presupuestado	\$ 2,392,181
10		

PROGRAMACIÓN

Municipio: Pihuamo, Jalisco

Programa Presupuestario: Dirección Jurídica
Desempeño de las Funciones

Desagregación Programa:
g) Regulación y supervisión

Sub-Programa (s) Mejora regulatoria sobre extracción minera

Resúmen Narrativo:

Cursos de capacitación y concientización sobre la extracción minera y la restauración de predios y bosques dirigido a propietarios de terrenos y empresas mineras sobre normas y leyes regulatorias.

Objetivo:

Concientizar y capacitar a propietarios de terrenos mineros sobre normas y leyes regulatorias

Medios de Verificación

CONAFOR, SEMADET, SEDATU, PROFEPA

Indicador y Definición: Cantidad de minas reguladas

Sentido del Indicador:

Ascendente

Método de Cálculo:

Cantidad de minas reguladas entre cantidad de minas existentes en el municipio por 100

Unidad de Medida:

porcentaje

Frecuencia de Medición:

semestral

Unidad(es) Ejecutora(s) del Gasto

1	Asesoría Jurídica
2	
3	
4	
5	
6	
7	
8	
9	
10	

PRESUPUESTO ESTIMADO

Servicios Personales	\$ 301,207.31
Materiales y Suministros	\$ 79,889.13
Servicios Generales	\$ 96,133.73
Transferencias, Asignaciones, Subsidios y Otras Ayudas	\$ -
Bienes Muebles, Inmuebles e Intangibles	
Inversión Pública	
Inversiones Financieras y Otras Provisiones	
Deuda Pública	
Importe Total Presupuestado	\$ 477,230.17

PROGRAMACIÓN

Municipio: Pihuamo, Jalisco

Programa Presupuestario: Desarrollo Rural
Desempeño de las Funciones

Desagregación Programa:
k)Proyectos de inversión

Sub-Programa (s) Proyectos de Desarrollo Rural

Resúmen Narrativo:

Organizar y capacitar en reglas de operación a los productores agropecuarios para que sean capaces de emprender grandes proyectos innovadores de infraestructura y el maquinaria y equipo para el campo y logren acceder a programas de subsidio y crédito público y privado.

Objetivo:

Organizar y capacitar a los productores del municipio en las reglas de operación para que accedan a proyectos innovadores para el Desarrollo Rural

Medios de Verificación

SAGARPA, SIOP y SEDER

Indicador y Definición: Porcentaje de proyectos innovadores aprobados para el campo

Sentido del Indicador:

Ascendente

Método de Cálculo:

Cantidad de Proyectos aprobados entre total de proyectos elaborados por 100

Unidad de Medida:

porcentaje

Frecuencia de Medición:

anual

Unidad(es) Ejecutora(s) del Gasto

1	Dirección de Desarrollo Rural
2	
3	
4	
5	
6	
7	
8	
9	
10	

PRESUPUESTO ESTIMADO

Servicios Personales	\$	65,188.75
Materiales y Suministros	\$	17,281.72
Servicios Generales	\$	20,795.77
Transferencias, Asignaciones, Subsidios y Otras Ayudas	\$	-
Bienes Muebles, Inmuebles e Intangibles		
Inversión Pública		
Inversiones Financieras y Otras Provisiones		
Deuda Pública		
Importe Total Presupuestado	\$	103,266

PROGRAMACIÓN

Municipio: Pihuamo, Jalisco

Programa Presupuestario:

Desempeño de las Funciones

Desagregación Programa:

F) Promoción y fomento

Sub-Programa (s) Proyectos sustentables de manejo y aprovechamiento de recursos naturales

Resúmen Narrativo:

Capacitación para mejorar técnicas y despertar la actitud emprendedora de las familias que viven de la pesca, así como la gestión y elaboración de proyectos productivos subsidiados.

Objetivo:

Organizar y capacitar a los pescadores del municipio para que puedan acceder a los proyectos de subsidio gubernamentales.

Medios de Verificación

SAGARPA Y SEDER

Indicador y Definición: Proyectos productivos aprobados para pescadores

Sentido del Indicador:

ascendente

Método de Cálculo:

Porcentaje en relación a los proyectos pesqueros aprobados entre la cantidad total de los proyectos elaborados.

Unidad de Medida:

porcentaje

Frecuencia de Medición:

anual

Unidad(es) Ejecutora(s) del Gasto

1	Dirección de Desarrollo Rural
2	
3	
4	
5	
6	
7	
8	
9	
10	

PRESUPUESTO ESTIMADO

Servicios Personales	\$	65,188.75
Materiales y Suministros	\$	17,281.72
Servicios Generales	\$	20,795.77
Transferencias, Asignaciones, Subsidios y Otras Ayudas	\$	-
Bienes Muebles, Inmuebles e Intangibles		
Inversión Pública		
Inversiones Financieras y Otras Provisiones		
Deuda Pública		
Importe Total Presupuestado	\$	103,266

PROGRAMACIÓN

Municipio: Pihuamo, Jalisco

Programa Presupuestario:

Desempeño de Funciones

Desagregación Programa:

E) iii) Prestación de servicios públicos

Sub-Programa (s) Funciones de Desarrollo Económico

Resúmen Narrativo:

Restablecer la conectividad telefónica y de internet. Rehabilitar caminos y carreteras, incentivar la inversión privada en el municipio, para atraer los servicios bancarios y de combustible para que el profesionista encuentre oportunidad de desarrollo y motivación, logrando la permanencia y el desarrollo económico del municipio.

Objetivo:

Generar alianzas estratégicas que incentiven la inversión privada en el municipio que fomente el empleo y genere una mejora en la economía del municipio

Medios de Verificación

TELMEX, TELCEL, AFIRME, PEMEX

Indicador y Definición:

Porcentaje de profesionistas laborando en el municipio

Sentido del Indicador:

Ascendente

Método de Cálculo:

Porcentaje en relación al total profesionistas de pihuamo laborando para el municipio entre profesionistas que migran a otros lugares

Unidad de Medida:

porcentaje

Frecuencia de Medición:

anual

Unidad(es) Ejecutora(s) del Gasto

1	Fomento Turístico
2	Obras Públicas
3	
4	
5	
6	
7	
8	
9	
10	

PRESUPUESTO ESTIMADO

Servicios Personales	
Materiales y Suministros	
Servicios Generales	\$ 19,000.00
Transferencias, Asignaciones, Subsidios y Otras Ayudas	
Bienes Muebles, Inmuebles e Intangibles	
Inversión Pública	\$ -
Inversiones Financieras y Otras Provisiones	
Deuda Pública	
Importe Total Presupuestado	\$ 19,000

PROGRAMACIÓN

Municipio: Pihuamo, Jalisco

Programa Presupuestario:

Desempeño de las Funciones

Desagregación Programa:

E) Prestación de Servicios Públicos

Sub-Programa (s) Obra Pública en caminos rurales

Resúmen Narrativo:

La red de caminos y brechas vecinales es de 355 km, 20 km. De carretera de terracería y 77 kilómetros de carretera asfaltada que requieren de mantenimiento periódico, por lo menos dos veces al año. Las instalaciones de salud y de educación (70 edificios) requieren ampliaciones, rehabilitaciones y equipamiento.

Objetivo:

Mantener los caminos, carreteras y brechas en buenas condiciones, así como, las e instalaciones de servicios públicos rehabilitadas y equipadas

Medios de Verificación

SIOP, Obras Públicas Municipales, SCT

Indicador y Definición: Kilómetros de Caminos rurales y carreteras rehabilitadas

Sentido del Indicador:

Método de Cálculo:

Kilómetros de caminos rurales y carreteras rehabilitados entre el total de kilómetros de caminos y carreteras existentes.

Unidad de Medida:

porcentaje

Frecuencia de Medición:

Semestral

Unidad(es) Ejecutora(s) del Gasto

1	Dirección de Desarrollo Rural
2	Dirección de Obras Públicas
3	
4	
5	
6	
7	
8	
9	
10	

PRESUPUESTO ESTIMADO

Servicios Personales	\$	508,810.82
Materiales y Suministros	\$	134,942.27
Servicios Generales	\$	200,000.00
Transferencias, Asignaciones, Subsidios y Otras Ayudas		
Bienes Muebles, Inmuebles e Intangibles		
Inversión Pública		
Inversiones Financieras y Otras Provisiones		
Deuda Pública		
Importe Total Presupuestado	\$	843,753

PROGRAMACIÓN

Municipio: Pihuamo, Jalisco

Programa Presupuestario: Fomento Económico

Desempeño de las Funciones

Desagregación Programa:

F) Promoción y Fomento

Sub-Programa (s) Actividades destinadas al desarrollo Económico

Resúmen Narrativo:

Existe desánimo y pesimismo por bajas ventas y costos altos que impactan en la falta de emprendedurismo e innovación. Cursos de capacitación en contabilidad, comercialización y ventas para comerciantes y empresarios.

Objetivo:

Organizar y capacitar a los comerciantes, empresarios y prestadores de servicios comerciales.

Medios de Verificación

SRIA. DE DESARROLLO ECONOMICO

Indicador y Definición: Cantidad de negocios que cierran en el año

Sentido del Indicador:

ascendente y descendente

Método de Cálculo:

Porcentaje en relación al total de negocios que cierran por falta de ventas entre los nuevos negocios que se abren.

Unidad de Medida:

porcentaje

Frecuencia de Medición:

semestral

Unidad(es) Ejecutora(s) del Gasto

1	Fomento Turístico
2	
3	
4	
5	
6	
7	
8	
9	
10	

PRESUPUESTO ESTIMADO

Servicios Personales	\$	102,705.48
Materiales y Suministros	\$	27,181.62
Servicios Generales	\$	32,708.71
Transferencias, Asignaciones, Subsidios y Otras Ayudas		
Bienes Muebles, Inmuebles e Intangibles		
Inversión Pública	\$	-
Inversiones Financieras y Otras Provisiones		
Deuda Pública		
Importe Total Presupuestado	\$	162,596

PROGRAMACIÓN

Municipio: Pihuamo, Jalisco

Programa Presupuestario:

Desempeño de las Funciones

Desagregación Programa:

E) Prestación de Servicios Públicos

Sub-Programa (s) Desarrollo Social y Servicios Públicos

Resúmen Narrativo:

Por la dispersión de nuestra población en 122 comunidades los servicios educativos y de salud no están cubiertos al 100%. Las viviendas de adultos mayores y familias en pobreza requieren mejoramiento y/o ampliación, mientras que otras familias de bajos ingresos no cuentan con vivienda propia.

Objetivo:

Dotar de vivienda digna a todas las familias vulnerables del municipio con cobertura total en servicios de salud y educativos.

Medios de Verificación

SEDIS, SEDESOL Y SEDATU

Indicador y Definición:

Porcentaje de acciones de vivienda otorgadas a familias vulnerables

Sentido del Indicador:

ascendente y descendente

Método de Cálculo:

Porcentaje en relación a la cantidad de acciones de vivienda otorgadas entre el total de la demanda de acciones de vivienda.

Unidad de Medida:

porcentaje

Frecuencia de Medición:

anual

Unidad(es) Ejecutora(s) del Gasto

1	Dirección de Desarrollo Social
2	Dirección de Servicios Públicos
3	
4	
5	
6	
7	
8	
9	
10	

PRESUPUESTO ESTIMADO

Servicios Personales	
Materiales y Suministros	
Servicios Generales	
Transferencias, Asignaciones, Subsidios y Otras Ayudas	
Bienes Muebles, Inmuebles e Intangibles	
Inversión Pública	\$ 3,879,025.21
Inversiones Financieras y Otras Provisiones	
Deuda Pública	
Importe Total Presupuestado	\$ 3,879,025

PROGRAMACIÓN

Municipio: Pihuamo, Jalisco

Programa Presupuestario:

Desempeño de las Funciones

Desagregación Programa:

F) Promoción y Fomento

Sub-Programa (s) Actividades destinadas al rescate de espacios públicos.

Resúmen Narrativo:

Rescate de espacios públicos para convertirlos en centros deportivos, culturales y recreativos. Restauración del Museo Municipal. Programa de Talleres y Eventos culturales y artísticos.

Objetivo:

Reducir los problemas de salud pública, delincuencia e inseguridad entre la población joven

Medios de Verificación

CONADE, SRIA. DE CULTURA y SEDATU

Indicador y Definición:

Cantidad de espacios públicos rescatados

Sentido del Indicador:

ascendente

Método de Cálculo:

Promedio entre cantidad de espacios públicos rescatados entre el total de espacios públicos en riesgo.

Unidad de Medida:

porcentaje

Frecuencia de Medición:

anual

Unidad(es) Ejecutora(s) del Gasto

1	Dirección de Cultura
2	Obras Públicas
3	
4	
5	
6	
7	
8	
9	
10	

PRESUPUESTO ESTIMADO

Servicios Personales	\$	629,530.86
Materiales y Suministros	\$	166,815.13
Servicios Generales	\$	200,735.20
Transferencias, Asignaciones, Subsidios y Otras Ayudas		
Bienes Muebles, Inmuebles e Intangibles		
Inversión Pública	\$	12,482,229.79
Inversiones Financieras y Otras Provisiones		
Deuda Pública		
Importe Total Presupuestado	\$	13,479,311

PROGRAMACIÓN

Municipio: Pihuamo, Jalisco

Programa Presupuestario:

Administrativos y de apoyo

Desagregación Programa:

M) Apoyo al Proceso Presupuestario y para mejorar la Eficiencia Institucional

Sub-Programa (s) Actividades de apoyo administrativo a la Oficialía Mayor, Juzgado Municipal y la Sindicatura.

Resúmen Narrativo:

Análisis y actualización de los reglamentos municipales, los manuales de organización y las condiciones generales de trabajo de los servidores públicos municipales. Tareas para reducir el número de funcionarios públicos omisos de las declaraciones patrimoniales en el municipio.

Objetivo:

Cumplir al 100% con la declaración patrimonial de funcionarios obligados de la presente administración

Medios de Verificación

DECLARAJAL del Congreso del Estado.

Indicador y Definición:

Porcentaje de declarantes obligados cumplidos

Sentido del Indicador:

Descendente

Método de Cálculo:

Porcentaje de declarantes obligados cumplidos entre/ el total de declarantes omisos del municipio.

Unidad de Medida:

porcentaje

Frecuencia de Medición:

anual

Unidad(es) Ejecutora(s) del Gasto

1	Juzgado Municipal
2	Oficialía Mayor
3	Sindicatura
4	
5	
6	
7	
8	
9	
10	

PRESUPUESTO ESTIMADO

Servicios Personales	\$	282,274.65
Materiales y Suministros	\$	74,921.93
Servicios Generales	\$	90,156.50
Transferencias, Asignaciones, Subsidios y Otras Ayudas		
Bienes Muebles, Inmuebles e Intangibles		
Inversión Pública		
Inversiones Financieras y Otras Provisiones		
Deuda Pública		
Importe Total Presupuestado	\$	447,353

PROGRAMACIÓN

Municipio: Pihuamo, Jalisco

Programa Presupuestario:

DESEMPEÑO DE LAS FUNCIONES

Desagregación Programa:

P) Planeacion, seguimiento y evaluación de políticas públicas

Sub-Programa (s) Fomento a la Participación Ciudadana

Resúmen Narrativo:

Asambleas comunitarias y de barrio para elección de autoridades auxiliares, Audiencias públicas semanales, reuniones de COPLADEMUN para el presupuesto participativo. Perifoneos, folletos, l,onas informativas, videos testimoniales de participación ciudadana, spot informativos en radio.

Objetivo:

Promover la participación ciudadana y la opinión pública

Medios de Verificación

Archivos de Comunicación Social Municipal y Secretaría General.

Indicador y Definición:

Agentes, delegados y Comités de barrio elegidos

Sentido del Indicador:

ascendente

Método de Cálculo:

Agentes, delegados y comités de barrio elegidos/ entre total de agentes, delegados y Comités de Barrio existentes en el municipio

Unidad de Medida:

porcentaje

Frecuencia de Medición:

Anual

Unidad(es) Ejecutora(s) del Gasto

1	Secretaría General
2	Planeación, transparencia y participación ciudadana
3	
4	
5	
6	
7	
8	
9	
10	

PRESUPUESTO ESTIMADO

Servicios Personales	\$	417,668.23
Materiales y Suministros	\$	110,520.20
Servicios Generales	\$	132,993.29
Transferencias, Asignaciones, Subsidios y Otras Ayudas		
Bienes Muebles, Inmuebles e Intangibles		
Inversión Pública		
Inversiones Financieras y Otras Provisiones		
Deuda Pública		
Importe Total Presupuestado	\$	661,182

PROGRAMACIÓN

Municipio: Pihuamo, Jalisco

Programa Presupuestario:

Administrativos y de apoyo

Desagregación Programa:

0) Apoyo a la función Pública y Mejoramiento de la Gestión

Sub-Programa (s) Actividades de la Hacienda Municipal

Resúmen Narrativo:

Acciones para ejercer el presupuesto de egresos con responsabilidad, capacitación del personal sobre la aplicación de Ley de Ingresos para lograr el 100% de la recaudación. Organización de actividades y acciones que garanticen la integración y entrega en tiempo y forma de las cuentas públicas municipales.

Objetivo:

Manejo responsable y transparente de los valores del municipio.

Medios de Verificación

ASEJ,

Indicador y Definición:

Montos presupuestados y ejercidos

Sentido del Indicador:

ascendente

Método de Cálculo:

Montos ejercidos/montos ministrados

Unidad de Medida:

porcentaje

Frecuencia de Medición:

Mensual

Unidad(es) Ejecutora(s) del Gasto

1	Hacienda Municipal
2	Catastro Municipal
3	
4	
5	
6	
7	
8	
9	
10	

PRESUPUESTO ESTIMADO

Servicios Personales	\$	1,744,517.25
Materiales y Suministros	\$	462,777.47
Servicios Generales	\$	1,486,272.97
Transferencias, Asignaciones, Subsidios y Otras Ayudas		
Bienes Muebles, Inmuebles e Intangibles		
Inversión Pública		
Inversiones Financieras y Otras Provisiones		
Deuda Pública		
Importe Total Presupuestado	\$	3,693,568

PROGRAMACIÓN

Municipio: Pihuamo, Jalisco

Programa Presupuestario:

Desempeño de funciones

Desagregación Programa:

R) Especificos

Sub-Programa (s) Arrendamiento de luminarias

Resúmen Narrativo:

Pagos mensuales fijos que se retienen de las participaciones del municipio por parte de la SEPAF

Objetivo:

Disminuir la deuda pública en un 10%

Medios de Verificación

SEPAF

Indicador y Definición: Porcentaje de deuda pública pagada

Sentido del Indicador:

Descendente

Método de Cálculo:

Porcentaje mensual de deuda publica pagada/ Porción anual de deuda pública a pagar

Unidad de Medida:

porcentaje

Frecuencia de Medición:

Mensual

Unidad(es) Ejecutora(s) del Gasto

1	Hacienda Municipal
2	
3	
4	
5	
6	
7	
8	
9	
10	

PRESUPUESTO ESTIMADO

Servicios Personales	
Materiales y Suministros	
Servicios Generales	
Transferencias, Asignaciones, Subsidios y Otras Ayudas	
Bienes Muebles, Inmuebles e Intangibles	
Inversión Pública	
Inversiones Financieras y Otras Provisiones	
Deuda Pública	\$ 10,251,379.00
Importe Total Presupuestado	\$ 10,251,379

PROGRAMACIÓN

Municipio: Pihuamo, Jalisco

Programa Presupuestario:

Obligaciones

Desagregación Programa:

t)Aportación a la seguridad Social

Sub-Programa (s) Aportaciones a la Seguridad Social

Resúmen Narrativo:

Altas y bajas de trabajadores afiliados ante el IMSS, seguimiento del servicio con supervisión permanente por parte de al Oficialía Mayor Administrativa y cubrir las cuotas mensuales en tiempo y forma por parte de la Hacienda Municipal.

Objetivo:

Prestación social en salud de los trabajadores del municipio.

Medios de Verificación

IMSS y cuenta pública municipal

Indicador y Definición: Porcentaje de trabajadores asegurados en el IMSS

Sentido del Indicador:

ascendente

Método de Cálculo:

CANTIDAD DE TRABAJADORES ASEGURADOS/TOTAL DE TRABAJADORES DEL MUNICIPIO

Unidad de Medida:

porcentaje

Frecuencia de Medición:

Mensual

Unidad(es) Ejecutora(s) del Gasto

1	Hacienda Municipal
2	Oficialía Mayor Administrativa
3	
4	
5	
6	
7	
8	
9	
10	

PRESUPUESTO ESTIMADO

Servicios Personales	\$ 1,080,000.00
Materiales y Suministros	
Servicios Generales	
Transferencias, Asignaciones, Subsidios y Otras Ayudas	
Bienes Muebles, Inmuebles e Intangibles	
Inversión Pública	
Inversiones Financieras y Otras Provisiones	
Deuda Pública	
Importe Total Presupuestado	\$ 1,080,000

PROGRAMACIÓN

Municipio: Pihuamo, Jalisco

Programa Presupuestario:

Administrativos y de apoyo

Desagregación Programa:

0) Apoyo a la función Pública y al Mejoramiento de la Gestión

Sub-Programa (s) Presidencia y Ayuntamiento

Resúmen Narrativo:

Sesiones de Ayuntamiento, Ceremonias, Eventos Especiales, Audiencias Públicas, Atención Ciudadana, Gestión de recursos ante dependencias gubernamentales y privadas. Supervisión y seguimiento del desempeño de los funcionarios públicos. Asistencia de representación en eventos nacionales, regionales, estatales y municipales.

Objetivo:

Administrar con responsabilidad los recursos humanos, materiales y financieros del municipio y gobernar con participación ciudadana.

Medios de Verificación

ASEJ, Congreso del Estado y opinión ciudadana.

Indicador y Definición:

Cantidad de acciones de gestión

Sentido del Indicador:

ascendente

Método de Cálculo:

Cantidad de acciones de gestión realizadas/entre acciones de gestión programadas

Unidad de Medida:

porcentaje

Frecuencia de Medición:

Mensual

Unidad(es) Ejecutora(s) del Gasto

1	Presidencia Municipal
2	Regidores
3	
4	
5	
6	
7	
8	
9	
10	

PRESUPUESTO ESTIMADO

Servicios Personales	\$	3,222,201.70
Materiales y Suministros	\$	854,772.33
Servicios Generales	\$	1,028,581.10
Transferencias, Asignaciones, Subsidios y Otras Ayudas		
Bienes Muebles, Inmuebles e Intangibles		
Inversión Pública		
Inversiones Financieras y Otras Provisiones		
Deuda Pública		
Importe Total Presupuestado	\$	5,105,555

PROGRAMACIÓN

Municipio: Pihuamo, Jalisco

Programa Presupuestario:

SUBSIDIOS

Desagregación Programa:

U) Otros subsidios

Sub-Programa (s) Subsidios a OPD (DIF, Instituto de la Mujer e Instituto de la Juventud) y Asilo de Ancianos.

Resúmen Narrativo:

Ministración mensual de subsidios a los 3 OPD del Ayuntamiento: DIF Municipal, Instituto de la Mujer Pihuamense, Instituto Municipal de la Juventud y al Asilo de Ancianos "El Camino Cansado" A.C.

Objetivo:

Otorgar apoyo económico a las instituciones que atienden la población vulnerable del municipio

Medios de Verificación

Comprobantes fiscales y recibos de donativo.

Indicador y Definición: Montos presupuestados y ministrados como subsidio

Sentido del Indicador:

ascendente

Método de Cálculo:

Montos ministrados/entre montos presupuestados como subsidio.

Unidad de Medida:

porcentaje

Frecuencia de Medición:

Mensual

Unidad(es) Ejecutora(s) del Gasto	PRESUPUESTO ESTIMADO																		
1	CE-MUJER																		
2	DIF MUNICIPAL																		
3	ASILO																		
4																			
5																			
6																			
7																			
8																			
9																			
10																			
	<table style="width: 100%; border-collapse: collapse;"> <tr> <td style="width: 80%;">Servicios Personales</td> <td style="width: 20%;"></td> </tr> <tr> <td>Materiales y Suministros</td> <td></td> </tr> <tr> <td>Servicios Generales</td> <td></td> </tr> <tr> <td>Transferencias, Asignaciones, Subsidios y Otras Ayudas</td> <td style="text-align: right;">\$ 3,762,190.00</td> </tr> <tr> <td>Bienes Muebles, Inmuebles e Intangibles</td> <td></td> </tr> <tr> <td>Inversión Pública</td> <td></td> </tr> <tr> <td>Inversiones Financieras y Otras Provisiones</td> <td></td> </tr> <tr> <td>Deuda Pública</td> <td></td> </tr> <tr> <td style="text-align: right;">Importe Total Presupuestado</td> <td style="text-align: right;">\$ 3,762,190</td> </tr> </table>	Servicios Personales		Materiales y Suministros		Servicios Generales		Transferencias, Asignaciones, Subsidios y Otras Ayudas	\$ 3,762,190.00	Bienes Muebles, Inmuebles e Intangibles		Inversión Pública		Inversiones Financieras y Otras Provisiones		Deuda Pública		Importe Total Presupuestado	\$ 3,762,190
Servicios Personales																			
Materiales y Suministros																			
Servicios Generales																			
Transferencias, Asignaciones, Subsidios y Otras Ayudas	\$ 3,762,190.00																		
Bienes Muebles, Inmuebles e Intangibles																			
Inversión Pública																			
Inversiones Financieras y Otras Provisiones																			
Deuda Pública																			
Importe Total Presupuestado	\$ 3,762,190																		

PROGRAMACIÓN

Municipio: Pihuamo, Jalisco

Programa Presupuestario:

DESEMPEÑO DE LAS FUNCIONES

Desagregación Programa:

E) Prestación de Servicios Públicos

Sub-Programa (s) Agua Potable, alcantarillado, Alumbrado Público, Servicios de Recolección, Cementerio, Parques y Jardines y Rastro Municipal.

Resúmen Narrativo:

Habilitar y ampliar el sistema de agua potable y alcantarillado de las diferentes comunidades, actualizar y eficientar el sistema de alumbrado público municipal, eficientar los servicios de aseo público, parques y jardines, cementerio y rastro municipal.

Objetivo:

Mejorar las calidad de vida del ciudadano a través del mejoramiento de los servicios prestados por el ayuntamiento.

Medios de Verificación

Encuesta de opinión pública sobre satisfacción de los servicios.

Indicador y Definición: Porcentaje del número de servicios públicos atendidos

Sentido del Indicador:

ascendente

Método de Cálculo:

Porcentaje en relación a las demandas requeridas de los servicios públicos/entre la atención y acciones a estás demandas requeridas con resultados positivos.

Unidad de Medida:

porcentaje

Frecuencia de Medición:

Mensual

Unidad(es) Ejecutora(s) del Gasto

1	Dirección de Servicios Públicos
2	
3	
4	
5	
6	
7	
8	
9	
10	

PRESUPUESTO ESTIMADO

Servicios Personales	\$	3,299,306.83
Materiales y Suministros	\$	1,300,170.08
Servicios Generales	\$	1,057,670.27
Transferencias, Asignaciones, Subsidios y Otras Ayudas		
Bienes Muebles, Inmuebles e Intangibles		
Inversión Pública		
Inversiones Financieras y Otras Provisiones		
Deuda Pública		
Importe Total Presupuestado	\$	5,657,147

PROGRAMACIÓN

Municipio: Pihuamo, Jalisco

Programa Presupuestario:

DESEMPEÑO DE LAS FUNCIONES

Desagregación Programa:

E) Prestación de Servicios Públicos

Sub-Programa (s) Educación y transporte

Resúmen Narrativo:

Optimizar las participaciones de la gasolina y sueldos de los responsables de educación.

Objetivo:

Mejorar las calidad del servicio educativo optimizando

Medios de Verificación

Encuesta de opinión pública sobre satisfacción de los servicios.

Indicador y Definición:

Porcentaje de servicios educativos atendidos

Sentido del Indicador:

ascendente

Método de Cálculo:

Porcentaje en relación a de los servicios educativos atendidos/entre la atención y acciones a estas demandas requeridas con resultados positivos*100

Unidad de Medida:

porcentaje

Frecuencia de Medición:

Mensual

Unidad(es) Ejecutora(s) del Gasto

1	Oficialia Mayor
2	
3	
4	
5	
6	
7	
8	
9	
10	

PRESUPUESTO ESTIMADO

Servicios Personales	\$	5,251,404.01
Materiales y Suministros	\$	453,670.93
Servicios Generales	\$	545,920.04
Transferencias, Asignaciones, Subsidios y Otras Ayudas		
Bienes Muebles, Inmuebles e Intangibles		
Inversión Pública		
Inversiones Financieras y Otras Provisiones		
Deuda Pública		
Importe Total Presupuestado	\$	6,250,995

PROGRAMACIÓN

Municipio: Pihuamo, Jalisco

Programa Presupuestario:

DESEMPEÑO DE LAS FUNCIONES

Desagregación Programa:

E) Prestación de Servicios Públicos

Sub-Programa (s) Seguridad Pública

Resúmen Narrativo:

Organizar y capacitar al elemento policiaco, así como, incrementar el número de participantes en el servicio de seguridad pública para el cuidado de los ciudadanos del municipio y disminuir los índices delictivos, asu vez, contribuir a fomentar una mejor sociedad.

Objetivo:

Ampliar la fuerza pública municipal, para brindar brindar mayor tranquilidad y seguridad a los ciudadanos y contribuir a una mejor sociedad

Medios de Verificación

Organismos

Indicador y Definición:

PPorcentaje de incidencia delictiva.

Sentido del Indicador:

Desendente

Método de Cálculo:

Porcentaje en relación a de los servicios educativos atendidos/entre la atención y acciones a estas demandas requeridas con resultados positivos*100

Unidad de Medida:

porcentaje

Frecuencia de Medición:

Mensual

Unidad(es) Ejecutora(s) del Gasto

1	Seguridad Pública
2	
3	
4	
5	
6	
7	
8	
9	
10	

PRESUPUESTO ESTIMADO

Servicios Personales	\$	3,197,471.77
Materiales y Suministros	\$	658,050.07
Servicios Generales	\$	246,350.00
Transferencias, Asignaciones, Subsidios y Otras Ayudas		
Bienes Muebles, Inmuebles e Intangibles	\$	47,500.00
Inversión Pública		
Inversiones Financieras y Otras Provisiones		
Deuda Pública		
Importe Total Presupuestado	\$	4,149,372

PROGRAMACIÓN

Municipio: Pihuamo, Jalisco

Programa Presupuestario:

DESEMPEÑO DE LAS FUNCIONES

Desagregación Programa:

E) Prestación de Servicios Públicos

Sub-Programa (s) Relaciones públicas, comunicación, telecomunicaciones e informatica

Resúmen Narrativo:

Exsiste una carente comunicacón entre las comunidades del municipio, además, se nesecita trabajar en un programa de información efectiva hacia la sociedad, para así, evitar el disgusto y la desinformación del hacer publico municipal

Objetivo:

Ampliar la fuerza pública municipal, para brindar brindar mayor tranquilidad y seguridad a los ciudadanos y contribuir a una mejor sociedad

Medios de Verificación

El Pueblo

Indicador y Definición:

Porcentaje de comunicación y medios de reproduccion informativa efectiva

Sentido del Indicador:

Desendente

Método de Cálculo:

Porcentaje de comunicación y medios de reproducción efectiva entre la información existente para comunicar al municipio

Unidad de Medida:

porcentaje

Frecuencia de Medición:

Anual

Unidad(es) Ejecutora(s) del Gasto

1	Comunicación Social
2	
3	
4	
5	
6	
7	
8	
9	
10	

PRESUPUESTO ESTIMADO

Servicios Personales	
Materiales y Suministros	\$ -
Servicios Generales	\$ 100,000.00
Transferencias, Asignaciones, Subsidios y Otras Ayudas	\$ -
Bienes Muebles, Inmuebles e Intangibles	\$ -
Inversión Pública	\$ -
Inversiones Financieras y Otras Provisiones	\$ -
Deuda Pública	
Importe Total Presupuestado	\$ 100,000

PROGRAMACIÓN

Municipio: Pihuamo, Jalisco

Programa Presupuestario:

DESEMPEÑO DE LAS FUNCIONES

Desagregación Programa:

E) Prestación de Servicios Públicos

Sub-Programa (s) Reclutamiento y electores

Resúmen Narrativo:

fomentar la participación en los jóvenes que cumplen 18 años a participar en el reclutamiento para obtener la cartilla militar

Objetivo:

Organiza campaña para incrementar la entrega de cartillas militares

Medios de Verificación

Ejercito del Estado

Indicador y Definición: Porcentajes de jóvenes reclutados

Sentido del Indicador:

Desendente

Método de Cálculo:

Porcentaje de jóvenes reclutados entres los jóvenes que alcanzan la mayoría de edad y no cuentan con la cartilla

Unidad de Medida:

porcentaje

Frecuencia de Medición:

Anual

Unidad(es) Ejecutora(s) del Gasto

1	Cartillas Militares
2	
3	
4	
5	
6	
7	
8	
9	
10	

PRESUPUESTO ESTIMADO

Servicios Personales	\$ 51,979.55
Materiales y Suministros	
Servicios Generales	
Transferencias, Asignaciones, Subsidios y Otras Ayudas	
Bienes Muebles, Inmuebles e Intangibles	
Inversión Pública	
Inversiones Financieras y Otras Provisiones	
Deuda Pública	
Importe Total Presupuestado	\$ 51,980

PROGRAMACIÓN

Municipio: Pihuamo, Jalisco

Programa Presupuestario:

Administrativo y de Apoyo

Desagregación Programa:

m) Apoyo al Proceso Presupuestario y para mejorar la Eficiencia Institucional.

Sub-Programa (s) Contraloría

Resumen Narrativo:

Hacerse a las áreas en las que permanente mente utilizan recurso, para verificar que es utilizado de manera adecuada y sin anomalías.

Objetivo:

Realizar un analisis exautivo de los recursos municipales para apoyar el buen ejercicio fiscal 2016

Medios de Verificación

Contraloría del estado

Indicador y Definición: Porcentaje para para optimizar el gasto publico

Sentido del Indicador:

Desendente

Método de Cálculo:

Gasto publico 2015 entre gasto publico 2016 en veneficios positivos

Unidad de Medida:

porcentaje

Frecuencia de Medición:

Anual

Unidad(es) Ejecutora(s) del Gasto

1	Contraloría
2	
3	
4	
5	
6	
7	
8	
9	
10	

PRESUPUESTO ESTIMADO

Servicios Personales	\$	155,760.53
Materiales y Suministros	\$	-
Servicios Generales	\$	-
Transferencias, Asignaciones, Subsidios y Otras Ayudas	\$	-
Bienes Muebles, Inmuebles e Intangibles	\$	-
Inversión Pública	\$	-
Inversiones Financieras y Otras Provisiones	\$	-
Deuda Pública	\$	-
Importe Total Presupuestado	\$	155,761

PROGRAMACIÓN

Municipio: Pihuamo, Jalisco

Programa Presupuestario:

DESEMPEÑO DE LAS FUNCIONES

Desagregación Programa:

f) Promoción y Fomento.

Sub-Programa (s)

Resúmen Narrativo:

Lograr que en el municipio la participación de los jóvenes, niños y adultos, incremente, y generar un ambiente de salud que ayude a mejorar la calidad de vida de los ciudadanos.

Objetivo:

Incrementar la participación de los jóvenes, en las distintas disciplinas de los deportes

Medios de Verificación

Municipio de Pihuamo

Indicador y Definición:

Porcentaje de participación en los deportes en terminos positivos.

Sentido del Indicador:

Ascendente

Método de Cálculo:

Porcentaje de participación en los deportes en año 2015 entre el la participación de en los deportes en el año 2016 en terminos positivo

Unidad de Medida:

porcentaje

Frecuencia de Medición:

Anual

Unidad(es) Ejecutora(s) del Gasto

1	Deportes
2	
3	
4	
5	
6	
7	
8	
9	
10	

PRESUPUESTO ESTIMADO

Servicios Personales	\$	94,510.99
Materiales y Suministros	\$	25,084.36
Servicios Generales	\$	30,184.99
Transferencias, Asignaciones, Subsidios y Otras Ayudas		
Bienes Muebles, Inmuebles e Intangibles		
Inversión Pública		
Inversiones Financieras y Otras Provisiones		
Deuda Pública		
Importe Total Presupuestado	\$	149,780

PROGRAMACIÓN

Municipio: Pihuamo, Jalisco

Programa Presupuestario:

DESEMPEÑO DE LAS FUNCIONES

Desagregación Programa:

Prestación de Servicios Públicos.

Sub-Programa (s) REGISTRO CIVIL

Resumen Narrativo:

Objetivo:

Medios de Verificación

Indicador y Definición: Porcentaje de incremento de matrimonios

Sentido del Indicador:

Asendente

Método de Cálculo:

Porcentajes de matrimonios efectuados entre las parejas de unión libre.

Unidad de Medida:

Porcentaje

Frecuencia de Medición:

Anual

Unidad(es) Ejecutora(s) del Gasto

1	Registro Civil
2	
3	
4	
5	
6	
7	
8	
9	
10	

PRESUPUESTO ESTIMADO

Servicios Personales	\$	396,233.19
Materiales y Suministros	\$	85,000.00
Servicios Generales	\$	29,894.66
Transferencias, Asignaciones, Subsidios y Otras Ayudas		
Bienes Muebles, Inmuebles e Intangibles		
Inversión Pública		
Inversiones Financieras y Otras Provisiones		
Deuda Pública		
Importe Total Presupuestado	\$	511,128

PROGRAMACIÓN

Municipio: Pihuamo, Jalisco

Programa Presupuestario:

OBLIGACIONES

Desagregación Programa:

J) Pensiones y Jubilaciones

Sub-Programa (s) REGISTRO CIVIL

Resúmen Narrativo:

Otorgar puntualmente las pensiones que por ley correspondan a los ciudadanos

Objetivo:

Garantizar el presupuesto asignado a las pensiones por las que esta obligado el municipio

Medios de Verificación

Sria de Hacienda

Indicador y Definición: Porcentajes de pensionados satisfechos

Sentido del Indicador:

Asendente

Método de Cálculo:

Porcentajes de pensionados satisfechos entre porcentajes de pensionados

Unidad de Medida:

Porcentaje

Frecuencia de Medición:

Anual

Unidad(es) Ejecutora(s) del Gasto

1	PENSIONES
2	
3	
4	
5	
6	
7	
8	
9	
10	

PRESUPUESTO ESTIMADO

Servicios Personales	\$	226,953.67
Materiales y Suministros		
Servicios Generales		
Transferencias, Asignaciones, Subsidios y Otras Ayudas	\$	1,655,864.00
Bienes Muebles, Inmuebles e Intangibles		
Inversión Pública		
Inversiones Financieras y Otras Provisiones		
Deuda Pública		
Importe Total Presupuestado	\$	1,882,818

Informe de Situación Hacendaria Ingresos - 2018

Municipio: Pihuamo, Jalisco.

CONCEPTOS		EJERCICIO 2017	ESTIMACIÓN 2018	VARIACIÓN 2017 - 2018
INGRESOS				
1	IMPUESTOS	\$ 2,213,927	\$ 2,383,116	8%
1.1	Impuesto Sobre los Ingresos	\$ -	\$ -	#iDIV/0!
1.2	Impuestos Sobre Patrimonio	\$ 2,213,927	\$ 2,368,867	7%
1.3	Impuestos Sobre la Producción, el Consumo y las Transacciones	\$ -	\$ -	#iDIV/0!
1.4	Impuestos al Comercio Exterior	\$ -	\$ -	#iDIV/0!
1.5	Impuestos Sobre Nóminas y Asimilables	\$ -	\$ -	#iDIV/0!
1.6	Impuestos Ecológicos	\$ -	\$ -	#iDIV/0!
1.7	Accesorios	\$ -	\$ 14,249	#iDIV/0!
1.8	Otros Impuestos	\$ -	\$ -	#iDIV/0!
2	CUOTAS Y APORTACIONES DE SEGURIDAD SOCIAL	\$ -	\$ -	#iDIV/0!
2.1	Aportaciones para Fondos de Vivienda	\$ -	\$ -	#iDIV/0!
2.2	Cuotas para el Seguro Social	\$ -	\$ -	#iDIV/0!
2.3	Cuotas de Ahorro para el Retiro	\$ -	\$ -	#iDIV/0!
2.4	Otras Cuotas y Aportaciones para la Seguridad Social	\$ -	\$ -	#iDIV/0!
2.5	Accesorios	\$ -	\$ -	#iDIV/0!
3	CONTRIBUCIONES DE MEJORAS	\$ -	\$ -	#iDIV/0!
3.1	Contribuciones de Mejoras por Obras Públicas	\$ -	\$ -	#iDIV/0!
4	DERECHOS.	\$ 3,231,746	\$ 3,065,371	-5%
4.1	Dererechos por el Uso, Goce, Aprovechamiento o Explotación de Bienes de Dominio Público	\$ 215,775	\$ 215,775	0%
4.2	Derecho a los Hidrocarburos	\$ -	\$ -	#iDIV/0!
4.3	Derechos por Prestación de Servicios	\$ 2,972,411	\$ 2,806,036	-6%
4.4	Otros Derechos	\$ 14,600	\$ 14,600	0%
4.5	Accesorios	\$ 28,960	\$ 28,960	0%
5	PRODUCTOS	\$ 573,950	\$ 573,950	0%
5.1	Productos de Tipo Corriente	\$ 542,950	\$ 542,950	0%
5.2	Productos de Capital	\$ -	\$ -	#iDIV/0!
5.3	Accesorios	\$ 31,000	\$ 31,000	0%
6	APROVECHAMIENTOS	\$ 584,200	\$ 584,200	0%
6.1	Aprovechamientos de Tipo Corriente	\$ 185,700	\$ 185,700	0%
6.2	Aprovechamientos de Capital	\$ -	\$ -	#iDIV/0!
6.3	Otros Aprovechamientos	\$ 205,000	\$ 205,000	0%
6.4	Accesorios	\$ 193,500	\$ 193,500	0%
7	INGRESOS POR VENTA DE BIENES Y SERVICIOS	\$ -	\$ -	#iDIV/0!
7.1	Ingreso por Ventas de Mercancías	\$ -	\$ -	#iDIV/0!
7.2	Ingresos por Ventas de Bienes y Servicios Producidos en Establecimientos del Gobierno	\$ -	\$ -	#iDIV/0!
7.3	Ingresos por Ventas y Servicios de Organismos Descentralizados	\$ -	\$ -	#iDIV/0!
7.4	Ingresos de Operación de Entidades Paraestatales Empresariales	\$ -	\$ -	#iDIV/0!
7.9	Ingresos no Comprendidos en las Fracciones de la Ley de Ingresos, Causados en Ejercicios Fiscales Anteriores Pendientes de Liquidación o Pago	\$ -	\$ -	#iDIV/0!
8	PARTICIPACIONES Y APORTACIONES	\$ 55,234,701	\$ 57,263,225	4%
8.1	Participaciones	\$ 32,456,020	\$ 33,616,189	4%
8.2	Aportaciones	\$ 11,278,681	\$ 11,647,036	3%
8.3	Convenios	\$ 11,500,000	\$ 12,000,000	4%
9	TRANSFERENCIAS, ASIGNACIONES, SUBSIDIOS Y OTRAS AYUDAS	\$ -	\$ -	#iDIV/0!
9.1	Transferencias Internas y Asignaciones al Sector Público	\$ -	\$ -	#iDIV/0!
9.2	Transferencias al Resto del Sector Público	\$ -	\$ -	#iDIV/0!
9.3	Subsidios y Subvenciones	\$ -	\$ -	#iDIV/0!
9.4	Ayudas Sociales	\$ -	\$ -	#iDIV/0!
9.5	Pensiones y Jubilaciones	\$ -	\$ -	#iDIV/0!
9.6	Transferencias a Fideicomisos, Mandatos y Análogos	\$ -	\$ -	#iDIV/0!
10	OTROS INGRESOS Y BENEFICIOS	\$ -	\$ -	#iDIV/0!
10.1	Ingresos Financieros	\$ -	\$ -	#iDIV/0!
10.2	Diferencias por Tipo de Cambio a Favor, en Efectivo y Equivalentes	\$ -	\$ -	#iDIV/0!
10.3	Otros Ingresos y Beneficios Varios	\$ -	\$ -	#iDIV/0!
11	INGRESOS DERIVADOS DE FINANCIAMIENTO	\$ 2,500,000	\$ 1,500,000	-40%
11.1	Endeudamiento Interno	\$ 2,500,000	\$ 1,500,000	-40%
TOTAL DE INGRESOS		\$ 64,338,524	\$ 65,369,862	1.60%

Informe de Situación Hacendaria Ingresos - 2018

CLASIFICACIÓN POR TIPO DE INGRESOS (CTI)

TI	DESCRIPCIÓN	ESTIMACIÓN	%
1	INGRESOS DE GESTIÓN	6,606,637	10.11%
2	PARTICIPACIONES, APORTACIONES, TRANSFERENCIAS, ASIGNACIONES, SUBSIDIOS y OTRAS AYUDAS	57,263,225	87.60%
3	OTROS INGRESOS	1,500,000	2.29%
SUMA		65,369,862	100.00%

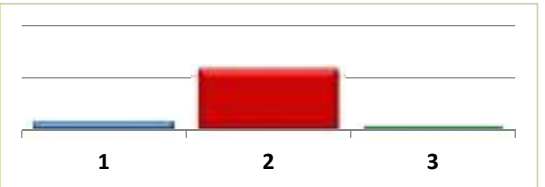

CLASIFICACIÓN POR FUENTE DE FINANCIAMIENTO

FF	DESCRIPCIÓN	ESTIMACIÓN	%
100	RECURSOS FISCALES	6,606,637	10.11%
200	FINANCIAMIENTOS INTERNOS	1,500,000	2.29%
400	INGRESOS PROPIOS	-	0.00%
500	RECURSOS FEDERALES	53,557,881	81.93%
600	RECURSOS ESTATALES	3,705,343	5.67%
700	OTROS RECURSOS	-	0.00%
SUMA		65,369,861	100.00%

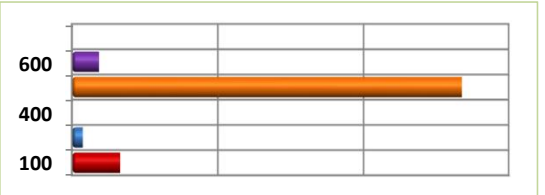

Informe de Situación Hacendaria Egresos - 2018

Municipio: Pihuamo, Jalisco.

CONCEPTOS		EJERCICIO 2017	ESTIMACIÓN 2018	VARIACIÓN 2017-2018
EGRESOS				
1000	SERVICIOS PERSONALES	\$ 19,096,820	\$ 22,909,720	20%
1100	Remuneraciones al Personal de Carácter Permanente	\$ 14,542,449	\$ 17,722,208	22%
1200	Remuneraciones al Personal de Carácter Transitorio	\$ 327,201	\$ 511,656	56%
1300	Remuneraciones Adicionales Especiales	\$ 2,436,545	\$ 2,626,919	8%
1400	Seguridad Social	\$ 985,000	\$ 1,080,000	10%
1500	Otras Prestaciones Sociales y Económicas	\$ 669,644	\$ 833,937	25%
1600	Previsiones	\$ -	\$ -	#¡DIV/0!
1700	Pago Estímulos a Servidores Públicos	\$ 135,981	\$ 135,000	-1%
2000	MATERIALES Y SUMINISTROS	\$ 6,904,581	\$ 4,797,384	-31%
2100	Materiales de Administración, Emisión de Documentos y Artículos Oficiales	\$ 428,645	\$ 412,607	-4%
2200	Alimentos y Autensilios	\$ 191,677	\$ 204,000	6%
2300	Materias Primas y Materiales de Producción y Comercialización	\$ 2,726	\$ -	-100%
2400	Materiales y Artículos de Construcción y de Reparación	\$ 837,514	\$ 450,450	-46%
2500	Productos Químicos, Farmacéuticos y de Laboratorio	\$ 297,493	\$ 248,950	-16%
2600	Combustibles, Lubricantes y Aditivos	\$ 4,455,297	\$ 2,959,127	-34%
2700	Vestuario, Blancos, Prendas de Protección y Artículos Deportivos	\$ 98,033	\$ 63,800	-35%
2800	Materiales y Suministros de Seguridad	\$ 6,672	\$ -	-100%
2900	Herramientas, Refacciones y Accesorios Menores	\$ 586,524	\$ 458,450	-22%
3000	SERVICIOS GENERALES	\$ 6,557,172	\$ 5,584,543	-15%
3100	Servicios Básicos	\$ 2,339,372	\$ 1,902,300	-19%
3200	Servicios de Arrendamiento	\$ 575,900	\$ 383,000	-33%
3300	Servicios Profesionales, Científicos, Técnicos y Otros Servicios	\$ 155,000	\$ 295,000	90%
3400	Servicios Financieros, Bancarios y Comerciales	\$ 567,800	\$ 413,783	-27%
3500	Servicios de Instalación, Reparación, Mantenimiento y Conservación	\$ 1,093,600	\$ 1,259,960	15%
3600	Servicios de Comunicación Social y Publicidad	\$ 120,000	\$ 100,000	-17%
3700	Servicios de Traslado y Viáticos	\$ 930,000	\$ 690,500	-26%
3800	Servicios Oficiales	\$ 560,000	\$ 220,000	-61%
3900	Otros Servicios Generales	\$ 215,500	\$ 320,000	48%
4000	TRANSFERENCIAS, ASIGNACIONES, SUBSIDIOS Y OTRAS AYUDAS	\$ 5,337,633	\$ 5,418,054	2%
4100	Transferencias internas y Asignaciones al Sector Público	\$ -	\$ -	#¡DIV/0!
4200	Transferencias al Resto del Sector Público	\$ -	\$ -	#¡DIV/0!
4300	Subsidios y Subvenciones	\$ -	\$ -	#¡DIV/0!
4400	Ayudas Sociales	\$ 3,748,633	\$ 3,762,200	0%
4500	Pensiones y Jubilaciones	\$ 1,589,000	\$ 1,655,854	4%
4600	Transferencias a Fideicomisos, Mandatos y Análogos	\$ -	\$ -	#¡DIV/0!
4700	Transferencias a la Seguridad Social	\$ -	\$ -	#¡DIV/0!
4800	Donativos	\$ -	\$ -	#¡DIV/0!
4900	Transferencias al Exterior	\$ -	\$ -	#¡DIV/0!
5000	BIENES MUEBLES, INMUEBLES E INTANGIBLES	\$ 560,210	\$ 47,500	-92%
5100	Mobiliario y Equipo de Administración	\$ 275,210	\$ -	-100%
5200	Mobiliario y Equipo Educativo y Recreativo	\$ -	\$ -	#¡DIV/0!
5300	Equipo e Instrumental Médico y de Laboratorio	\$ -	\$ -	#¡DIV/0!
5400	Vehículos y Equipo de Transporte	\$ 250,000	\$ -	-100%
5500	Equipo de Defensa y Seguridad	\$ -	\$ 35,000	#¡DIV/0!
5600	Maquinaria, Otros Equipos y Herramientas	\$ 35,000	\$ 12,500	-64%
5700	Activos Biológicos	\$ -	\$ -	#¡DIV/0!
5800	Bienes Inmuebles	\$ -	\$ -	#¡DIV/0!
5900	Activos Intangibles	\$ -	\$ -	#¡DIV/0!
6000	INVERSIÓN PÚBLICA	\$ 15,072,192	\$ 16,361,255	9%
6100	Obra Pública en Bienes de Dominio Público	\$ 14,572,192	\$ 14,082,409	-3%
6200	Obra Pública en Bienes de Dominio Propios	\$ -	\$ 2,278,846	#¡DIV/0!
6300	Proyectos Productivos y Acciones de Fomento	\$ 500,000	\$ -	-100%
7000	INVERSIONES FINANCIERAS Y OTRAS PROVISIONES	\$ -	\$ -	#¡DIV/0!
7100	Inversiones para el Fomento de Actividades Productivas	\$ -	\$ -	#¡DIV/0!
7200	Acciones y Participaciones de Capital	\$ -	\$ -	#¡DIV/0!
7300	Compra de Títulos y Valores	\$ -	\$ -	#¡DIV/0!
7400	Concesión de Préstamos	\$ -	\$ -	#¡DIV/0!
7500	Inversiones en Fideicomisos, Mandatos y Otros Análogos	\$ -	\$ -	#¡DIV/0!
7600	Otras Inversiones Financieras	\$ -	\$ -	#¡DIV/0!
7900	Provisiones para Contingencias y Otras Erogaciones Especiales	\$ -	\$ -	#¡DIV/0!
8000	PARTICIPACIONES Y APORTACIONES	\$ -	\$ -	#¡DIV/0!
9000	DEUDA PÚBLICA	\$ 10,809,916	\$ 10,251,379	-5%
9100	Amortización de la Deuda Pública	\$ 9,320,212	\$ 7,997,245	-14%
9200	Intereses de la Deuda Pública	\$ 379,555	\$ 554,134	46%
9300	Comisiones de la Deuda Pública	\$ -	\$ -	#¡DIV/0!
9400	Gastos de la Deuda Pública	\$ -	\$ -	#¡DIV/0!
9500	Costo por Coberturas	\$ -	\$ -	#¡DIV/0!
9600	Apoyos Financieros	\$ -	\$ -	#¡DIV/0!
9900	Adeudos de Ejercicios Fiscales Anteriores (ADEFAS)	\$ 1,110,149	\$ 1,700,000	53%
TOTAL DE EGRESOS		\$ 64,338,524	\$ 65,369,836	1.60%

Informe de Situación Hacendaria Egresos - 2018

Municipio: Pihuamo, Jalisco.

CLASIFICACIÓN POR TIPO DE GASTO (CTG)

TG	DESCRIPCIÓN	ESTIMACIÓN	%
1	GASTO CORRIENTE	37,053,847	56.68%
2	GASTO DE CAPITAL	16,408,755	25.10%
3	AMORTIZACIÓN DE LA DEUDA Y DISMINUCIÓN DE PASIVOS	10,251,379	15.68%
4	PENSIONES Y JUBILACIONES	1,655,854	0.025330552
5	PARTICIPACIONES	0	0
SUMA		65,369,836	100.00%

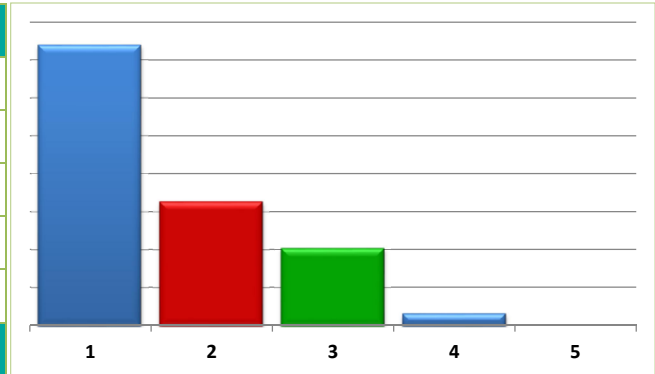

CLASIFICACIÓN POR FUENTE DE FINANCIAMIENTO (CFF)

FF	DESCRIPCIÓN	ESTIMACIÓN	%
100	RECURSOS FISCALES	8,103,611	12.40%
200	FINANCIAMIENTOS INTERNOS	-	0.00%
400	INGRESOS PROPIOS	-	0.00%
500	RECURSOS FEDERALES	57,266,225	87.60%
600	RECURSOS ESTATALES	-	0.00%
700	OTROS RECURSOS	-	0.00%
SUMA		65,369,836	100.00%

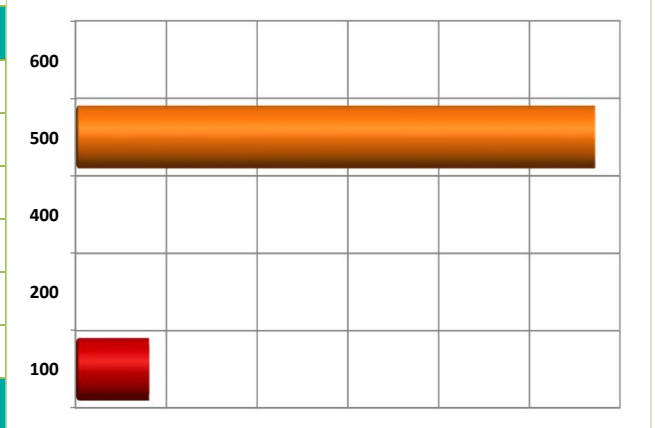

Estimación de Ingresos por Clasificación por Rubro de Ingresos y Ley de Ingresos Municipal - 2018

Municipio: Pihuamo, Jalisco.

CRI/LI	DESCRIPCIÓN	INGRESO ESTIMADO ANUAL
1	IMPUESTOS	2,383,116
1.1	IMPUESTOS SOBRE LOS INGRESOS	-
1.1.1	Impuestos sobre espectáculos públicos	-
1.1.1.1	Función de circo y espectáculos de carpa	-
1.1.1.2	Conciertos, presentación de artistas, conciertos, audiciones musicales, funciones de box, lucha libre, futbol, básquetbol, beisbol y otros espectáculos deportivos.	-
1.1.1.3	Peleas de gallos, palenques, carreras de caballos y similares	-
1.1.1.4	Eventos y espectáculos deportivos	-
1.1.1.5	Espectáculos culturales, teatrales, ballet, ópera y taurinos	-
1.1.1.6	Espectáculos taurinos y ecuestres	-
1.1.1.7	Otros espectáculos públicos	-
1.2	IMPUESTOS SOBRE EL PATRIMONIO	2,368,867
1.2.1	Impuesto predial	1,755,000
1.2.1.1	Predios rústicos	655,000
1.2.1.2	Predios urbanos	1,100,000
1.2.2	Impuesto sobre transmisiones patrimoniales	606,367
1.2.2.1	Adquisición de departamentos, viviendas y casas para habitación	530,767
1.2.2.2	Regularización de terrenos	75,600
1.2.3	Impuestos sobre negocios jurídicos	7,500
1.2.3.1	Construcción de inmuebles	7,500
1.2.3.2	Reconstrucción de inmuebles	-
1.2.3.3	Ampliación de inmuebles	-
1.3	IMPUESTO SOBRE LA PRODUCCIÓN, EL CONSUMO Y LAS TRANSACCIONES	-
1.4	IMPUESTOS AL COMERCIO EXTERIOR	-
1.5	IMPUESTOS SOBRE NÓMINAS Y ASIMILABLES	-
1.6	IMPUESTOS ECOLÓGICOS	-
1.7	ACCESORIOS DE LOS IMPUESTOS	14,249
1.7.1	Recargos	7,890
1.7.1.1	Falta de pago	7,890
1.7.2	Multas	6,359
1.7.2.1	Infracciones	6,359

Estimación de Ingresos por Clasificación por Rubro de Ingresos y Ley de Ingresos Municipal - 2018

Municipio: Pihuamo, Jalisco.

CRI/LI	DESCRIPCIÓN	INGRESO ESTIMADO ANUAL
1.7.3	Intereses	-
1.7.3.1	Plazo de créditos fiscales	-
1.7.4	Gastos de ejecución y de embargo	-
1.7.4.1	Gastos de notificación	-
1.7.4.2	Gastos de embargo	-
1.7.4.3	Otros gastos del procedimiento	-
1.7.9	Otros no especificados	-
1.7.9.1	Otros accesorios	-
1.8	OTROS IMPUESTOS	-
1.8.1	Impuestos extraordinarios	-
1.8.1.1	Impuestos extraordinarios	-
1.8.1.2	Otros Impuestos	-
2	CUOTAS Y APORTACIONES DE SEGURIDAD SOCIAL	-
2.1	APORTACIONES PARA FONDOS DE VIVIENDA	-
2.2	CUOTAS PARA EL SEGURO SOCIAL	-
2.3	CUOTAS DE AHORRO PARA EL RETIRO	-
2.4	OTRAS CUOTAS Y APORTACIONES PARA LA SEGURIDAD SOCIAL	-
2.5	ACCESORIOS	-
3	CONTRIBUCIONES DE MEJORAS	-
3.1	CONTRIBUCIÓN DE MEJORAS POR OBRAS PÚBLICAS	-
3.1.1	Contribuciones de mejoras	-
3.1.1.1	Contribuciones de mejoras por obras públicas	-
4	DERECHOS	3,065,368
4.1	DERECHOS POR EL USO, GOCE, APROVECHAMIENTO O EXPLOTACIÓN DE BIENES DE DOMINIO PÚBLICO	215,775
4.1.1	Uso del piso	50,775
4.1.1.1	Estacionamientos exclusivos	308
4.1.1.2	Puestos permanentes y eventuales	28,467
4.1.1.3	Actividades comerciales e industriales	-
4.1.1.4	Espectáculos y diversiones públicas	22,000
4.1.1.5	Otros fines o actividades no previstas	-

Estimación de Ingresos por Clasificación por Rubro de Ingresos y Ley de Ingresos Municipal - 2018

Municipio: Pihuamo, Jalisco.

CRI/LI	DESCRIPCIÓN	INGRESO ESTIMADO ANUAL
4.1.2	Estacionamientos	-
4.1.2.1	Concesión de estacionamientos	-
4.1.3	De los Cementerios de dominio público	75,000
4.1.3.1	Lotes uso perpetuidad y temporal	75,000
4.1.3.2	Mantenimiento	-
4.1.3.3	Venta de gavetas a perpetuidad	-
4.1.3.4	Otros	-
4.1.4	Uso, goce, aprovechamiento o explotación de otros bienes de dominio público	90,000
4.1.4.1	Arrendamiento o concesión de locales en mercados	90,000
4.1.4.2	Arrendamiento o concesión de kioscos en plazas y jardines	-
4.1.4.3	Arrendamiento o concesión de escusados y baños	-
4.1.4.4	Arrendamiento de inmuebles para anuncios	-
4.1.4.5	Otros arrendamientos o concesiones de bienes	-
4.2	DERECHOS A LOS HIDROCARBUROS	-
4.3	DERECHOS POR PRESTACIÓN DE SERVICIOS	2,806,033
4.3.1	Licencias y permisos de giros	256,433
4.3.1.1	Licencias, permisos o autorización de giros con venta de bebidas alcohólicas	237,633
4.3.1.2	Licencias, permisos o autorización de giros con servicios de bebidas alcohólicas	4,500
4.3.1.3	Licencias, permisos o autorización de otros conceptos distintos a los anteriores giros con bebidas alcohólicas	6,800
4.3.1.4	Permiso para el funcionamiento de horario extraordinario	7,500
4.3.2	Licencias y permisos para anuncios	14,500
4.3.2.1	Licencias y permisos de anuncios permanentes	5,000
4.3.2.2	Licencias y permisos de anuncios eventuales	5,000
4.3.2.3	Licencias y permisos de anuncio distintos a los anteriores	4,500
4.3.3	Licencias de construcción, reconstrucción, reparación o demolición de obras	164,000
4.3.3.1	Licencias de construcción	75,000
4.3.3.2	Licencias para demolición	35,000
4.3.3.3	Licencias para remodelación	35,000
4.3.3.4	Licencias para reconstrucción, reestructuración o adaptación	10,000
4.3.3.5	Licencias para ocupación provisional en la vía pública	-
4.3.3.6	Licencias para movimientos de tierras	-

Estimación de Ingresos por Clasificación por Rubro de Ingresos y Ley de Ingresos Municipal - 2018

Municipio: Pihuamo, Jalisco.

CRI/LI	DESCRIPCIÓN	INGRESO ESTIMADO ANUAL
4.3.3.7	Licencias similares no previstas en las anteriores	9,000
4.3.4	Alineamiento, designación de número oficial e inspección	4,800
4.3.4.1	Alineamiento	-
4.3.4.2	Designación de número oficial	4,800
4.3.4.3	Inspección de valor sobre inmuebles	-
4.3.4.4	Otros servicios similares	-
4.3.5	Licencias de cambio de régimen de propiedad y urbanización	14,511
4.3.5.1	Licencia de cambio de régimen de propiedad	6,011
4.3.5.2	Licencia de urbanización	8,500
4.3.5.3	Peritaje, dictamen e inspección de carácter extraordinario	-
4.3.6	Servicios de obra	83,000
4.3.6.1	Medición de terrenos	55,000
4.3.6.2	Autorización para romper pavimento, banquetas o machuelos	28,000
4.3.6.3	Autorización para construcciones de infraestructura en la vía pública	-
4.3.7	Regularizaciones de los registros de obra	-
4.3.7.1	Regularización de predios en zonas de origen ejidal destinados al uso de casa habitación	-
4.3.7.2	Regularización de edificaciones existentes de uso no habitacional en zonas de origen ejidal con antigüedad mayor a los 5 años	-
4.3.7.3	Regularización de edificaciones existentes de uso no habitacional en zonas de origen ejidal con antigüedad de hasta 5 años	-
4.3.8	Servicios de sanidad	7,808
4.3.8.1	Inhumaciones y reinhumaciones	5,608
4.3.8.2	Exhumaciones	2,200
4.3.8.3	Servicio de cremación	-
4.3.8.4	Traslado de cadáveres fuera del municipio	-
4.3.9	Servicio de limpieza, recolección, traslado, tratamiento y disposición final de residuos	92,500
4.3.9.1	Recolección y traslado de basura, desechos o desperdicios no peligrosos	-
4.3.9.2	Recolección y traslado de basura, desechos o desperdicios peligrosos	-
4.3.9.3	Limpieza de lotes baldíos, jardines, prados, banquetas y similares	7,500
4.3.9.4	Servicio exclusivo de camiones de aseo	-
4.3.9.5	Por utilizar tiraderos y rellenos sanitarios del municipio	-
4.3.9.9	Otros servicios similares	85,000

Estimación de Ingresos por Clasificación por Rubro de Ingresos y Ley de Ingresos Municipal - 2018

Municipio: Pihuamo, Jalisco.

CRI/LI	DESCRIPCIÓN	INGRESO ESTIMADO ANUAL
4.3.10	Agua potable,drenaje,alcantarillado,tratamiento y disposición final de aguas residuales	1,568,118
4.3.10.1	Servicio doméstico	1,206,349
4.3.10.2	Servicio no doméstico	-
4.3.10.3	Predios baldíos	-
4.3.10.4	Servicios en localidades	-
4.3.10.5	20% para el saneamiento de las aguas residuales	297,496
4.3.10.6	2% o 3% para la infraestructura básica existente	44,773
4.3.10.7	Aprovechamiento de la infraestructura básica existente	-
4.3.10.8	Conexión o reconexión al servicio	19,500
4.3.11	Rastro	254,840
4.3.11.1	Autorización de matanza	-
4.3.11.2	Autorización de salida de animales del rastro para envíos fuera del municipio	-
4.3.11.3	Autorización de la introducción de ganado al rastro en horas extraordinarias	-
4.3.11.4	Sello de inspección sanitaria	-
4.3.11.5	Acarreo de carnes en camiones del municipio	-
4.3.11.6	Servicios de matanza en el rastro municipal	227,340
4.3.11.7	Venta de productos obtenidos en el rastro	-
4.3.11.9	Otros servicios prestados por el rastro municipal	27,500
4.3.12	Registro civil	64,170
4.3.12.1	Servicios en oficina fuera del horario	54,844
4.3.12.2	Servicios a domicilio	4,114
4.3.12.3	Anotaciones e inserciones en actas	5,212
4.3.13	Certificaciones	241,703
4.3.13.1	Expedición de certificados, certificaciones, constancias o copias certificadas	23,114
4.3.13.2	Extractos de actas	193,589
4.3.13.3	Dictámenes de trazo, uso y destino	25,000
4.3.14	Servicios de catastro	39,650
4.3.14.1	Copias de planos	350
4.3.14.2	Certificaciones catastrales	12,300
4.3.14.3	Informes catastrales	-
4.3.14.4	Deslindes catastrales	10,500

Estimación de Ingresos por Clasificación por Rubro de Ingresos y Ley de Ingresos Municipal - 2018

Municipio: Pihuamo, Jalisco.

CRI/LI	DESCRIPCIÓN	INGRESO ESTIMADO ANUAL
4.3.14.5	Dictámenes catastrales	-
4.3.14.6	Revisión y autorización de avalúos	16,500
4.4	OTROS DERECHOS	14,600
4.4.1	Derechos no especificados	14,600
4.4.1.1	Servicios prestados en horas hábiles	-
4.4.1.2	Servicios prestados en horas inhábiles	-
4.4.1.3	Solicitudes de información	4,800
4.4.1.4	Servicios médicos	-
4.4.1.9	Otros servicios no especificados	9,800
4.5	ACCESORIOS DE LOS DERECHOS	28,960
4.5.1	Recargos	9,500
4.5.1.1	Falta de pago	9,500
4.5.2	Multas	4,500
4.5.2.1	Infracciones	4,500
4.5.3	Intereses	8,900
4.5.3.1	Plazo de créditos fiscales	8,900
4.5.4	Gastos de ejecución y de embargo	3,560
4.5.4.1	Gastos de notificación	-
4.5.4.2	Gastos de embargo	-
4.5.4.3	Otros gastos del procedimiento	3,560
4.5.9	Otros no especificados	2,500
4.5.9.9	Otros accesorios	2,500
5	PRODUCTOS	573,950
5.1	PRODUCTOS DE TIPO CORRIENTE	542,950
5.1.1	Uso, goce, aprovechamiento o explotación de bienes de dominio privado	82,150
5.1.1.1	Arrendamiento o concesión de locales en mercados	72,500
5.1.1.2	Arrendamiento o concesión de kioscos en plazas y jardines	9,650
5.1.1.3	Arrendamiento o concesión de escusados y baños	-
5.1.1.4	Arrendamiento de inmuebles para anuncios	-
5.1.1.9	Otros arrendamientos o concesiones de bienes	-
5.1.2	Cementerios de dominio privado	35,800

Estimación de Ingresos por Clasificación por Rubro de Ingresos y Ley de Ingresos Municipal - 2018

Municipio: Pihuamo, Jalisco.

CRI/LI	DESCRIPCIÓN	INGRESO ESTIMADO ANUAL
5.1.2.1	Lotes uso perpetuidad y temporal	-
5.1.2.2	Mantenimiento	-
5.1.2.3	Venta de gavetas a perpetuidad	35,800
5.1.2.9	Otros	-
5.1.9	Productos diversos	425,000
5.1.9.1	Formas y ediciones impresas	150,000
5.1.9.2	Calcomanías, credenciales, placas, escudos y otros medios de identificación	-
5.1.9.3	Depósito de vehículos	-
5.1.9.4	Explotación de bienes municipales de dominio privado	-
5.1.9.5	Productos o utilidades de talleres y centros de trabajo	-
5.1.9.6	Venta de esquimos, productos de aparcería, desechos y basuras	-
5.1.9.7	Venta de productos procedentes de viveros y jardines	-
5.1.9.8	Por proporcionar información en documentos o elementos técnicos	-
5.1.9.9	Otros productos no especificados	275,000
5.2	PRODUCTOS DE CAPITAL	-
5.2.1	Productos de capital	-
5.2.1.1	Otros no especificados	-
5.3	ACCESORIOS DE LOS PRODUCTOS	31,000
5.3.1	Otros no especificados	31,000
5.3.1.9	Otros accesorios	31,000
6	APROVECHAMIENTOS	584,200
6.1	APROVECHAMIENTOS DE TIPO CORRIENTE	185,700
6.1.1	Incentivos derivados de la colaboración fiscal	-
6.1.1.1	Incentivos de colaboración	-
6.1.2	Multas	9,500
6.1.2.1	Infracciones	9,500
6.1.3	Indemnizaciones	-
6.1.3.1	Indemnizaciones	-
6.1.4	Reintegros	-
6.1.4.1	Reintegros	-
6.1.5	Aprovechamiento provenientes de obras públicas	11,200

Estimación de Ingresos por Clasificación por Rubro de Ingresos y Ley de Ingresos Municipal - 2018

Municipio: Pihuamo, Jalisco.

CRI/LI	DESCRIPCIÓN	INGRESO ESTIMADO ANUAL
6.1.5.1	Aprovechamientos provenientes de obras públicas	11,200
6.1.6	Aprovechamiento por participaciones derivadas de la aplicación de leyes	-
6.1.6.1	Aprovechamiento por participaciones derivadas de la aplicación de leyes	-
6.1.7	Aprovechamientos por aportaciones y cooperaciones	165,000
6.1.7.1	Aprovechamientos por aportaciones y cooperaciones	165,000
6.2	APROVECHAMIENTOS DE CAPITAL	-
6.3	OTROS APORVECHAMIENTOS	205,000
6.3.9	Otros aprovechamientos	205,000
6.3.9.9	Otros aprovechamientos	205,000
6.4	ACCESORIOS DE LOS APORVECHAMIENTOS	193,500
6.4.1	Otros no especificados	193,500
6.4.1.9	Otros accesorios	193,500
7	INGRESOS POR VENTAS DE BIENES Y SERVICIOS	-
7.1	INGRESOS POR VENTAS DE MERCANCÍAS	-
7.2	INGRESOS POR VENTAS DE BIENES Y SERVICIOS PRODUCIDOS EN ESTABLECIMIENTO DEL GOBIERNO	-
7.2.1	Producidos en establecimientos del gobierno	-
7.3	INGRESOS POR VENTA DE BIENES Y SERVICIOS DE ORGANISMOS DESCENTRALIZADOS	-
7.3.1	Producidos por organismos descentralizados municipales	-
7.4	INGRESOS DE OPERACIÓN DE ENTIDADES PARAESTATALES EMPRESARIALES (NO FINANCIERAS)	-
7.4.1	Producido por entidades paraestatales empresariales (no financieras)	-
7.9	INGRESOS NO COMPRENDIDOS EN LAS FRACCIONES DE LA LEY DE INGRESOS CAUSADOS EN EJERCICIOS FISCALES ANTERIORES PENDIENTES DE LIQUIDACIÓN O PAGO	-
7.9.1	Impuestos no comprendidos en las fracciones de la ley de ingresos causados en ejercicios fiscales anteriores pendientes de liquidación o pago	-
7.9.2	Contribuciones de mejoras, derechos, productos y aprovechamientos no comprendidos en las fracciones de la ley de ingreso causada en ejercicios fiscales anteriores pendientes de liquidación o pago	-
8	PARTICIPACIONES Y APORTACIONES	57,263,224
8.1	PARTICIPACIONES	33,616,188
8.1.1	Participaciones	33,616,188

Estimación de Ingresos por Clasificación por Rubro de Ingresos y Ley de Ingresos Municipal - 2018

Municipio: Pihuamo, Jalisco.

CRI/LI	DESCRIPCIÓN	INGRESO ESTIMADO ANUAL
8.1.1.1	Federales	33,410,845
8.1.1.2	Estatales	205,343
8.2	APORTACIONES	11,647,036
8.2.1	Aportaciones federales	11,647,036
8.2.1.1	Del fondo de infraestructura social municipal	5,319,333
8.2.1.2	Rendimientos financieros del fondo de aportaciones para la infraestructura social	11,600
8.2.1.3	Del fondo para el fortalecimiento municipal	6,310,103
8.2.1.4	Rendimientos financieros del fondo de aportaciones para el fortalecimiento municipal	6,000
8.3	CONVENIOS	12,000,000
8.3.1	Convenios	12,000,000
8.3.1.1	Derivados del Gobierno Federal	8,500,000
8.3.1.2	Derivados del Gobierno Estatal	3,500,000
8.3.1.9	Otros Convenios	-
9	TRANSFERENCIAS, ASIGNACIONES, SUBSIDIOS Y OTRAS AYUDAS	-
9.1	TRANSFERENCIAS INTERNAS Y ASIGNACIONES AL SECTOR PÚBLICO	-
9.1.1	Transferencias internas y asignaciones al sector público	-
9.1.1.1	Transferencias internas y asignaciones al sector público	-
9.2	TRANSFERENCIAS AL RESTO DEL SECTOR PÚBLICO	-
9.3	SUBSIDIOS Y SUBVENCIONES	-
9.3.1	Subsidio	-
9.3.1.1	Subsidio	-
9.3.2	Subvenciones	-
9.3.2.1	Subvenciones	-
9.4	AYUDAS SOCIALES	-
9.4.1	Donativos	-
9.4.1.1	Efectivo	-
9.4.1.2	Especie	-
9.5	PENSIONES Y JUBILACIONES	-
9.6	TRANSFERENCIAS A FIDEICOMISOS, MANDATOS Y ANÁLOGOS	-
9.6.1	Transferencias	-
9.6.1.1	Fideicomisos	-

Estimación de Ingresos por Clasificación por Rubro de Ingresos y Ley de Ingresos Municipal - 2018

Municipio: Pihuamo, Jalisco.

CRI/LI	DESCRIPCIÓN	INGRESO ESTIMADO ANUAL
9.6.1.2	Mandatos	-
9.6.1.9	Otros	-
10	OTROS INGRESOS Y BENEFICIOS	-
10.1	Ingresos financieros	-
10.1.1	Ingresos financieros	-
10.1.2	Otros ingresos financieros	-
10.2	Diferencias por tipo de cambio a Favor en Efectivo y Equivalentes	-
10.2.1	Diferencias por tipo de cambio a Favor en Efectivo y Equivalentes	-
10.3	Otros ingresos y beneficios varios	-
10.3.9	Otros ingresos y beneficios varios	-
11	INGRESOS DERIVADOS DE FINANCIAMIENTO	1,500,000
11.1	ENDEUDAMIENTO INTERNO	1,500,000
11.1.1	Financiamientos	1,500,000
11.1.1.1	Banca oficial	-
11.1.1.2	Banca comercial	-
11.1.1.9	Otros financiamientos no especificados	1,500,000
12	ENDEUDAMIENTO EXTERNO	-
TOTAL DE INGRESOS		65,369,858

Presupuesto de Egresos por Clasificación por Objeto del Gasto y Fuentes de Financiamiento - 2018

Municipio: Pihuamo, Jalisco.

COG/FF	DESCRIPCIÓN	RECURSOS FISCALES	INGRESOS PROPIOS	RECURSOS FEDERALES				RECURSOS ESTATALES		FINANCIAMIENTOS INTERNOS	OTROS RECURSOS	TOTAL ANUAL
				APORTACIONES FONDO INFRAESTRUCTURA	APORTACIONES FONDO FORTALECIMIENTO	PARTICIPACIONES FEDERALES	CONVENIOS	PARTICIPACIONES ESTATALES	CONVENIOS			
1000	SERVICIOS PERSONALES	4,652,492	-	-	3,197,472	15,059,756	-	-	-	-	-	22,909,720
1100	REMUNERACIONES AL PERSONAL DE CARÁCTER PERMANENTE	-	-	-	2,662,451	15,059,756	-	-	-	-	-	17,722,208
111	Dietas	-	-	-	-	2,043,460	-	-	-	-	-	2,043,460
112	Haberes	-	-	-	-	-	-	-	-	-	-	-
113	Sueldos base al personal permanente	-	-	-	2,662,451	13,016,296	-	-	-	-	-	15,678,748
114	Remuneraciones por adscripción laboral en el extranjero	-	-	-	-	-	-	-	-	-	-	-
1200	REMUNERACIONES AL PERSONAL DE CARÁCTER TRANSITORIO	511,656	-	-	-	-	-	-	-	-	-	511,656
121	Honorarios asimilables a salarios	511,656	-	-	-	-	-	-	-	-	-	511,656
122	Sueldos base al personal eventual	-	-	-	-	-	-	-	-	-	-	-
123	Retribuciones por servicios de carácter social	-	-	-	-	-	-	-	-	-	-	-
124	Retribución a los representantes de los trabajadores y de los patrones en la Junta de Conciliación y Arbitraje	-	-	-	-	-	-	-	-	-	-	-
1300	REMUNERACIONES ADICIONALES Y ESPECIALES	2,225,021	-	-	401,898	-	-	-	-	-	-	2,626,919
131	Primas por años de servicios efectivos prestados	-	-	-	-	-	-	-	-	-	-	-
132	Primas de vacaciones, dominical y gratificación de fin de año	2,200,021	-	-	401,898	-	-	-	-	-	-	2,601,919
133	Horas extraordinarias	25,000	-	-	-	-	-	-	-	-	-	25,000
134	Compensaciones	-	-	-	-	-	-	-	-	-	-	-
135	Sobrehaberes	-	-	-	-	-	-	-	-	-	-	-
136	Asignaciones de técnico, de mando, por comisión, de vuelo y de técnico especial	-	-	-	-	-	-	-	-	-	-	-
137	Honorarios especiales	-	-	-	-	-	-	-	-	-	-	-
138	Participaciones por vigilancia en el cumplimiento de la leyes y custodia de valores	-	-	-	-	-	-	-	-	-	-	-
1400	SEGURIDAD SOCIAL	1,080,000	-	-	-	-	-	-	-	-	-	1,080,000
141	Aportaciones de seguridad social	1,080,000	-	-	-	-	-	-	-	-	-	1,080,000
142	Aportaciones a fondos de vivienda	-	-	-	-	-	-	-	-	-	-	-
143	Aportaciones al sistema para el retiro	-	-	-	-	-	-	-	-	-	-	-
144	Aportaciones para seguros	-	-	-	-	-	-	-	-	-	-	-
1500	OTRAS PRESTACIONES SOCIALES Y ECONÓMICAS	700,815	-	-	133,123	-	-	-	-	-	-	833,937
151	Cuotas para el fondo de ahorro y fondo de trabajo	650,815	-	-	133,123	-	-	-	-	-	-	783,937
152	Indemnizaciones	50,000	-	-	-	-	-	-	-	-	-	50,000
153	Prestaciones y haberes de retiro	-	-	-	-	-	-	-	-	-	-	-
154	Prestaciones contractuales	-	-	-	-	-	-	-	-	-	-	-
155	Apoyos a la capacitación de los servidores públicos	-	-	-	-	-	-	-	-	-	-	-
159	Otras prestaciones sociales y económicas	-	-	-	-	-	-	-	-	-	-	-

Presupuesto de Egresos por Clasificación por Objeto del Gasto y Fuentes de Financiamiento - 2018

Municipio: Pihuamo, Jalisco.

COG/FF	DESCRIPCIÓN	RECURSOS FISCALES	INGRESOS PROPIOS	RECURSOS FEDERALES				RECURSOS ESTATALES		FINANCIAMIENTOS INTERNOS	OTROS RECURSOS	TOTAL ANUAL
				APORTACIONES FONDO INFRAESTRUCTURA	APORTACIONES FONDO FORTALECIMIENTO	PARTICIPACIONES FEDERALES	CONVENIOS	PARTICIPACIONES ESTATALES	CONVENIOS			
1600	PREVISIONES	-	-	-	-	-	-	-	-	-	-	-
161	Previsiones de carácter laboral, económica y de seguridad social	-	-	-	-	-	-	-	-	-	-	-
1700	PAGO DE ESTÍMULOS A SERVIDORES PÚBLICOS	135,000	-	-	-	-	-	-	-	-	-	135,000
171	Estímulos	135,000	-	-	-	-	-	-	-	-	-	135,000
172	Recompensas	-	-	-	-	-	-	-	-	-	-	-
2000	MATERIALES Y SUMINISTROS	426,119	-	-	658,050	3,713,216	-	-	-	-	-	4,797,384
2100	MATERIALES DE ADMINISTRACIÓN, EMISIÓN DE DOCUMENTOS Y ARTÍCULOS OFICIALES	-	-	-	17,400	395,207	-	-	-	-	-	412,607
211	Materiales, útiles y equipos menores de oficina	-	-	-	2,000	75,000	-	-	-	-	-	77,000
212	Materiales y útiles de impresión y reproducción	-	-	-	-	-	-	-	-	-	-	-
213	Material estadístico y geográfico	-	-	-	-	-	-	-	-	-	-	-
214	Materiales, útiles y equipos menores de tecnologías de la información y comunicaciones	-	-	-	11,000	178,207	-	-	-	-	-	189,207
215	Material impreso e información digital	-	-	-	1,750	15,000	-	-	-	-	-	16,750
216	Material de limpieza	-	-	-	2,650	42,000	-	-	-	-	-	44,650
217	Materiales y útiles de enseñanza	-	-	-	-	-	-	-	-	-	-	-
218	Materiales para el registro e identificación de bienes y personas	-	-	-	-	85,000	-	-	-	-	-	85,000
2200	ALIMENTOS Y UTENSILIOS	-	-	-	84,000	120,000	-	-	-	-	-	204,000
221	Productos alimenticios para personas	-	-	-	84,000	120,000	-	-	-	-	-	204,000
222	Productos alimenticios para animales	-	-	-	-	-	-	-	-	-	-	-
223	Utensilios para el servicio de alimentación	-	-	-	-	-	-	-	-	-	-	-
2300	MATERIAS PRIMAS Y MATERIALES DE PRODUCCIÓN Y COMERCIALIZACIÓN	-	-	-	-	-	-	-	-	-	-	-
231	Productos alimenticios, agropecuarios y forestales adquiridos como materia prima	-	-	-	-	-	-	-	-	-	-	-
232	Insumos textiles adquiridos como materia prima	-	-	-	-	-	-	-	-	-	-	-
233	Productos de papel, cartón e impresos adquiridos como materia prima	-	-	-	-	-	-	-	-	-	-	-
234	Combustibles, lubricantes, aditivos, carbón y sus derivados adquiridos como materia prima	-	-	-	-	-	-	-	-	-	-	-
235	Productos químicos, farmacéuticos y de laboratorio adquiridos como materia prima	-	-	-	-	-	-	-	-	-	-	-
236	Productos metálicos y a base de minerales no metálicos adquiridos como materia prima	-	-	-	-	-	-	-	-	-	-	-
237	Productos de cuero, piel, plástico y hule adquiridos como materia prima	-	-	-	-	-	-	-	-	-	-	-
238	Mercancías adquiridas para su comercialización	-	-	-	-	-	-	-	-	-	-	-
239	Otros productos adquiridos como materia prima	-	-	-	-	-	-	-	-	-	-	-
2400	MATERIALES Y ARTÍCULOS DE CONSTRUCCIÓN Y DE REPARACIÓN	-	-	-	2,450	448,000	-	-	-	-	-	450,450
241	Productos minerales no metálicos	-	-	-	-	60,000	-	-	-	-	-	60,000

Presupuesto de Egresos por Clasificación por Objeto del Gasto y Fuentes de Financiamiento - 2018

Municipio: Pihuamo, Jalisco.

COG/FF	DESCRIPCIÓN	RECURSOS FISCALES	INGRESOS PROPIOS	RECURSOS FEDERALES				RECURSOS ESTATALES		FINANCIAMIENTOS INTERNOS	OTROS RECURSOS	TOTAL ANUAL
				APORTACIONES FONDO INFRAESTRUCTURA	APORTACIONES FONDO FORTALECIMIENTO	PARTICIPACIONES FEDERALES	CONVENIOS	PARTICIPACIONES ESTATALES	CONVENIOS			
242	Cemento y productos de concreto	-	-	-	-	35,000	-	-	-	-	-	35,000
243	Cal, yeso y productos de yeso	-	-	-	-	5,000	-	-	-	-	-	5,000
244	Madera y productos de madera	-	-	-	-	15,000	-	-	-	-	-	15,000
245	Vidrio y productos de vidrio	-	-	-	-	-	-	-	-	-	-	-
246	Material eléctrico y electrónico	-	-	-	2,450	35,000	-	-	-	-	-	37,450
247	Artículos metálicos para la construcción	-	-	-	-	180,000	-	-	-	-	-	180,000
248	Materiales complementarios	-	-	-	-	50,000	-	-	-	-	-	50,000
249	Otros materiales y artículos de construcción y reparación	-	-	-	-	68,000	-	-	-	-	-	68,000
2500	PRODUCTOS QUÍMICOS, FARMACÉUTICOS Y DE LABORATORIO	-	-	-	3,950	245,000	-	-	-	-	-	248,950
251	Productos químicos básicos	-	-	-	-	10,000	-	-	-	-	-	10,000
252	Fertilizantes, pesticidas y otros agroquímicos	-	-	-	-	8,000	-	-	-	-	-	8,000
253	Medicinas y productos farmacéuticos	-	-	-	1,700	10,000	-	-	-	-	-	11,700
254	Materiales, accesorios y suministros médicos	-	-	-	2,250	-	-	-	-	-	-	2,250
255	Materiales, accesorios y suministros de laboratorio	-	-	-	-	-	-	-	-	-	-	-
256	Fibras sintéticas, hules plásticos y derivados	-	-	-	-	137,000	-	-	-	-	-	137,000
259	Otros productos químicos	-	-	-	-	80,000	-	-	-	-	-	80,000
2600	COMBUSTIBLES, LUBRICANTES Y ADITIVOS	426,119	-	-	450,000	2,083,009	-	-	-	-	-	2,959,127
261	Combustibles, lubricantes y aditivos	426,119	-	-	450,000	2,083,009	-	-	-	-	-	2,959,127
262	Carbón y sus derivados	-	-	-	-	-	-	-	-	-	-	-
2700	VESTUARIO, BLANCOS, PRENDAS DE PROTECCIÓN Y ARTÍCULOS DEPORTIVOS	-	-	-	3,800	60,000	-	-	-	-	-	63,800
271	Vestuario y uniformes	-	-	-	3,800	-	-	-	-	-	-	3,800
272	Prendas de seguridad y protección personal	-	-	-	-	15,000	-	-	-	-	-	15,000
273	Artículos deportivos	-	-	-	-	45,000	-	-	-	-	-	45,000
274	Productos textiles	-	-	-	-	-	-	-	-	-	-	-
275	Blancos y otros productos textiles, excepto prendas de vestir	-	-	-	-	-	-	-	-	-	-	-
2800	MATERIALES Y SUMINISTROS PARA SEGURIDAD	-	-	-	-	-	-	-	-	-	-	-
281	Sustancias y materiales explosivos	-	-	-	-	-	-	-	-	-	-	-
282	Materiales de seguridad pública	-	-	-	-	-	-	-	-	-	-	-
283	Prendas de protección para seguridad pública y nacional	-	-	-	-	-	-	-	-	-	-	-
2900	HERRAMIENTAS, REFACCIONES Y ACCESORIOS MENORES	-	-	-	96,450	362,000	-	-	-	-	-	458,450
291	Herramientas menores	-	-	-	-	32,000	-	-	-	-	-	32,000
292	Refacciones y accesorios menores de edificios	-	-	-	-	-	-	-	-	-	-	-

Presupuesto de Egresos por Clasificación por Objeto del Gasto y Fuentes de Financiamiento - 2018

Municipio: Pihuamo, Jalisco.

COG/FF	DESCRIPCIÓN	RECURSOS FISCALES	INGRESOS PROPIOS	RECURSOS FEDERALES				RECURSOS ESTATALES		FINANCIAMIENTOS INTERNOS	OTROS RECURSOS	TOTAL ANUAL
				APORTACIONES FONDO INFRAESTRUCTURA	APORTACIONES FONDO FORTALECIMIENTO	PARTICIPACIONES FEDERALES	CONVENIOS	PARTICIPACIONES ESTATALES	CONVENIOS			
293	Refacciones y accesorios menores de mobiliario y equipo de administración, educacional y recreativo	-	-	-	-	-	-	-	-	-	-	-
294	Refacciones y accesorios menores de equipo de cómputo y tecnologías de la información	-	-	-	-	10,000	-	-	-	-	-	10,000
295	Refacciones y accesorios menores de equipo e instrumental médico y de laboratorio	-	-	-	-	-	-	-	-	-	-	-
296	Refacciones y accesorios menores de equipo de transporte	-	-	-	51,200	150,000	-	-	-	-	-	201,200
297	Refacciones y accesorios menores de equipo de defensa y seguridad	-	-	-	-	-	-	-	-	-	-	-
298	Refacciones y accesorios menores de maquinaria y otros equipos	-	-	-	45,250	170,000	-	-	-	-	-	215,250
299	Refacciones y accesorios menores otros bienes muebles	-	-	-	-	-	-	-	-	-	-	-
3000	SERVICIOS GENERALES	-	-	110,821	492,700	4,981,022	-	-	-	-	-	5,584,543
3100	SERVICIOS BÁSICOS	-	-	-	199,000	1,703,300	-	-	-	-	-	1,902,300
311	Energía eléctrica	-	-	-	180,000	1,450,000	-	-	-	-	-	1,630,000
312	Gas	-	-	-	-	30,000	-	-	-	-	-	30,000
313	Agua	-	-	-	-	7,500	-	-	-	-	-	7,500
314	Telefonía tradicional	-	-	-	-	185,000	-	-	-	-	-	185,000
315	Telefonía celular	-	-	-	-	-	-	-	-	-	-	-
316	Servicios de telecomunicaciones y satélites	-	-	-	-	-	-	-	-	-	-	-
317	Servicios de acceso de Internet, redes y procesamiento de información	-	-	-	19,000	30,000	-	-	-	-	-	49,000
318	Servicios postales y telegráficos	-	-	-	-	800	-	-	-	-	-	800
319	Servicios integrales y otros servicios	-	-	-	-	-	-	-	-	-	-	-
3200	SERVICIOS DE ARRENDAMIENTO	-	-	-	-	383,000	-	-	-	-	-	383,000
321	Arrendamiento de terrenos	-	-	-	-	-	-	-	-	-	-	-
322	Arrendamiento de edificios	-	-	-	-	150,000	-	-	-	-	-	150,000
323	Arrendamiento de mobiliario y equipo de administración, educacional y recreativo	-	-	-	-	15,000	-	-	-	-	-	15,000
324	Arrendamiento de equipo e instrumental médico y de laboratorio	-	-	-	-	-	-	-	-	-	-	-
325	Arrendamiento de equipo de transporte	-	-	-	-	-	-	-	-	-	-	-
326	Arrendamiento de maquinaria, otros equipos y herramientas	-	-	-	-	200,000	-	-	-	-	-	200,000
327	Arrendamiento de activos intangibles	-	-	-	-	8,000	-	-	-	-	-	8,000
328	Arrendamiento financiero	-	-	-	-	-	-	-	-	-	-	-
329	Otros arrendamientos	-	-	-	-	10,000	-	-	-	-	-	10,000
3300	SERVICIOS PROFESIONALES, CIENTÍFICOS, TÉCNICOS Y OTROS SERVICIOS	-	-	110,000	-	185,000	-	-	-	-	-	295,000
331	Servicios legales, de contabilidad, auditoría y relacionados	-	-	-	-	15,000	-	-	-	-	-	15,000

Presupuesto de Egresos por Clasificación por Objeto del Gasto y Fuentes de Financiamiento - 2018

Municipio: Pihuamo, Jalisco.

COG/FF	DESCRIPCIÓN	RECURSOS FISCALES	INGRESOS PROPIOS	RECURSOS FEDERALES				RECURSOS ESTATALES		FINANCIAMIENTOS INTERNOS	OTROS RECURSOS	TOTAL ANUAL
				APORTACIONES FONDO INFRAESTRUCTURA	APORTACIONES FONDO FORTALECIMIENTO	PARTICIPACIONES FEDERALES	CONVENIOS	PARTICIPACIONES ESTATALES	CONVENIOS			
332	Servicios de diseño, arquitectura, ingeniería y actividades relacionadas	-	-	110,000	-	85,000	-	-	-	-	-	195,000
333	Servicios de consultoría administrativa, procesos, técnica y en tecnologías de la información	-	-	-	-	25,000	-	-	-	-	-	25,000
334	Servicios de capacitación	-	-	-	-	-	-	-	-	-	-	-
335	Servicios de investigación científica y desarrollo	-	-	-	-	-	-	-	-	-	-	-
336	Servicios de apoyo administrativo, traducción, fotocopiado e impresión	-	-	-	-	60,000	-	-	-	-	-	60,000
337	Servicios de protección y seguridad	-	-	-	-	-	-	-	-	-	-	-
338	Servicios de vigilancia	-	-	-	-	-	-	-	-	-	-	-
339	Servicios profesionales, científicos y técnicos integrales	-	-	-	-	-	-	-	-	-	-	-
3400	SERVICIOS FINANCIEROS, BANCARIOS Y COMERCIALES	-	-	821	125,500	287,462	-	-	-	-	-	413,783
341	Servicios financieros y bancarios	-	-	821	500	95,000	-	-	-	-	-	96,321
342	Servicios de cobranza, investigación crediticia y similar	-	-	-	-	-	-	-	-	-	-	-
343	Servicios de recaudación, traslado y custodia de valores	-	-	-	-	-	-	-	-	-	-	-
344	Seguros de responsabilidad patrimonial y fianzas	-	-	-	-	7,462	-	-	-	-	-	7,462
345	Seguro de bienes patrimoniales	-	-	-	125,000	185,000	-	-	-	-	-	310,000
346	Almacenaje, envase y embalaje	-	-	-	-	-	-	-	-	-	-	-
347	Fletes y maniobras	-	-	-	-	-	-	-	-	-	-	-
348	Comisiones por ventas	-	-	-	-	-	-	-	-	-	-	-
349	Servicios financieros, bancarios y comerciales integrales	-	-	-	-	-	-	-	-	-	-	-
3500	SERVICIOS DE INSTALACIÓN, REPARACIÓN, MANTENIMIENTO Y CONSERVACIÓN	-	-	-	137,700	1,122,260	-	-	-	-	-	1,259,960
351	Conservación y mantenimiento menor de inmuebles	-	-	-	16,000	200,000	-	-	-	-	-	216,000
352	Instalación, reparación y mantenimiento de mobiliario y equipo de administración, educacional y recreativo	-	-	-	-	5,800	-	-	-	-	-	5,800
353	Instalación, reparación y mantenimiento de equipo de cómputo y tecnología de la información	-	-	-	-	1,160	-	-	-	-	-	1,160
354	Instalación, reparación y mantenimiento de equipo e instrumental médico y de laboratorio	-	-	-	-	-	-	-	-	-	-	-
355	Reparación y mantenimiento de equipo de transporte	-	-	-	98,500	210,000	-	-	-	-	-	308,500
356	Reparación y mantenimiento de equipo de defensa y seguridad	-	-	-	-	-	-	-	-	-	-	-
357	Instalación, reparación y mantenimiento de maquinaria, otros equipos y herramienta	-	-	-	23,200	250,000	-	-	-	-	-	273,200
358	Servicios de limpieza y manejo de desechos	-	-	-	-	430,000	-	-	-	-	-	430,000
359	Servicios de jardinería y fumigación	-	-	-	-	25,300	-	-	-	-	-	25,300
3600	SERVICIOS DE COMUNICACIÓN SOCIAL Y PUBLICIDAD	-	-	-	-	100,000	-	-	-	-	-	100,000
361	Difusión por radio, televisión y otros medios de mensajes sobre programas y actividades gubernamentales	-	-	-	-	100,000	-	-	-	-	-	100,000
362	Difusión por radio, televisión y otros medios de mensajes comerciales para promover la venta de bienes o servicios	-	-	-	-	-	-	-	-	-	-	-

Presupuesto de Egresos por Clasificación por Objeto del Gasto y Fuentes de Financiamiento - 2018

Municipio: Pihuamo, Jalisco.

COG/FF	DESCRIPCIÓN	RECURSOS FISCALES	INGRESOS PROPIOS	RECURSOS FEDERALES				RECURSOS ESTATALES		FINANCIAMIENTOS INTERNOS	OTROS RECURSOS	TOTAL ANUAL
				APORTACIONES FONDO INFRAESTRUCTURA	APORTACIONES FONDO FORTALECIMIENTO	PARTICIPACIONES FEDERALES	CONVENIOS	PARTICIPACIONES ESTATALES	CONVENIOS			
363	Servicios de creatividad, preproducción y producción de publicidad, excepto Internet	-	-	-	-	-	-	-	-	-	-	-
364	Servicios de revelado de fotografías	-	-	-	-	-	-	-	-	-	-	-
365	Servicios de la industria fílmica, del sonido y del video	-	-	-	-	-	-	-	-	-	-	-
366	Servicio de creación y difusión de contenido exclusivamente a través de Internet	-	-	-	-	-	-	-	-	-	-	-
369	Otros servicios de información	-	-	-	-	-	-	-	-	-	-	-
3700	SERVICIOS DE TRASLADO Y VIÁTICOS	-	-	-	30,500	660,000	-	-	-	-	-	690,500
371	Pasajes aéreos	-	-	-	-	55,000	-	-	-	-	-	55,000
372	Pasajes terrestres	-	-	-	2,000	65,000	-	-	-	-	-	67,000
373	Pasajes marítimos, lacustres y fluviales	-	-	-	-	-	-	-	-	-	-	-
374	Autotransporte	-	-	-	-	-	-	-	-	-	-	-
375	Viáticos en el país	-	-	-	28,500	540,000	-	-	-	-	-	568,500
376	Viáticos en el extranjero	-	-	-	-	-	-	-	-	-	-	-
377	Gastos de instalación y traslado de menaje	-	-	-	-	-	-	-	-	-	-	-
378	Servicios integrales de traslado y viáticos	-	-	-	-	-	-	-	-	-	-	-
379	Otros servicios de traslado y hospedaje	-	-	-	-	-	-	-	-	-	-	-
3800	SERVICIOS OFICIALES	-	-	-	-	220,000	-	-	-	-	-	220,000
381	Gastos de ceremonial	-	-	-	-	-	-	-	-	-	-	-
382	Gastos de orden social y cultural	-	-	-	-	220,000	-	-	-	-	-	220,000
383	Congresos y convenciones	-	-	-	-	-	-	-	-	-	-	-
384	Exposiciones	-	-	-	-	-	-	-	-	-	-	-
385	Gastos de representación	-	-	-	-	-	-	-	-	-	-	-
3900	OTROS SERVICIOS GENERALES	-	-	-	-	320,000	-	-	-	-	-	320,000
391	Servicios funerarios y de cementerios	-	-	-	-	-	-	-	-	-	-	-
392	Impuestos y derechos	-	-	-	-	320,000	-	-	-	-	-	320,000
393	Impuestos y derechos de importación	-	-	-	-	-	-	-	-	-	-	-
394	Sentencias y resoluciones por autoridad competente	-	-	-	-	-	-	-	-	-	-	-
395	Penas, multas, accesorios y actualizaciones	-	-	-	-	-	-	-	-	-	-	-
396	Otros gastos por responsabilidades	-	-	-	-	-	-	-	-	-	-	-
397	Utilidades	-	-	-	-	-	-	-	-	-	-	-
398	Impuesto sobre nómina y otros que se deriven de una relación laboral	-	-	-	-	-	-	-	-	-	-	-
399	Otros servicios generales	-	-	-	-	-	-	-	-	-	-	-
4000	TRANSFERENCIAS, ASIGNACIONES, SUBSIDIOS Y OTRAS AYUDAS	974,000	-	-	-	4,444,054	-	-	-	-	-	5,418,054

Presupuesto de Egresos por Clasificación por Objeto del Gasto y Fuentes de Financiamiento - 2018

Municipio: Pihuamo, Jalisco.

COG/FF	DESCRIPCIÓN	RECURSOS FISCALES	INGRESOS PROPIOS	RECURSOS FEDERALES				RECURSOS ESTATALES		FINANCIAMIENTOS INTERNOS	OTROS RECURSOS	TOTAL ANUAL
				APORTACIONES FONDO INFRAESTRUCTURA	APORTACIONES FONDO FORTALECIMIENTO	PARTICIPACIONES FEDERALES	CONVENIOS	PARTICIPACIONES ESTATALES	CONVENIOS			
4100	TRANSFERENCIAS INTERNAS Y ASIGNACIONES AL SECTOR PÚBLICO	-	-	-	-	-	-	-	-	-	-	-
411	Asignaciones presupuestarias al Poder Ejecutivo	-	-	-	-	-	-	-	-	-	-	-
412	Asignaciones presupuestarias al Poder Legislativo	-	-	-	-	-	-	-	-	-	-	-
413	Asignaciones presupuestarias al Poder Judicial	-	-	-	-	-	-	-	-	-	-	-
414	Asignaciones presupuestarias a Órganos Autónomos	-	-	-	-	-	-	-	-	-	-	-
415	Transferencias internas otorgadas a entidades paraestatales no empresariales y no financieras	-	-	-	-	-	-	-	-	-	-	-
416	Transferencias internas otorgadas a entidades paraestatales empresariales y no financieras	-	-	-	-	-	-	-	-	-	-	-
417	Transferencias internas otorgadas a fideicomisos públicos empresariales y no financieros	-	-	-	-	-	-	-	-	-	-	-
418	Transferencias internas otorgadas a instituciones paraestatales públicas financieras	-	-	-	-	-	-	-	-	-	-	-
419	Transferencias internas otorgadas a fideicomisos públicos financieros	-	-	-	-	-	-	-	-	-	-	-
4200	TRANSFERENCIAS AL RESTO DEL SECTOR PÚBLICO	-	-	-	-	-	-	-	-	-	-	-
421	Transferencias otorgadas a entidades paraestatales no empresariales y no financieras	-	-	-	-	-	-	-	-	-	-	-
422	Transferencias otorgadas para entidades paraestatales empresariales y no financieras	-	-	-	-	-	-	-	-	-	-	-
423	Transferencias otorgadas para instituciones paraestatales públicas financieras	-	-	-	-	-	-	-	-	-	-	-
424	Transferencias otorgadas a entidades federativas y municipios	-	-	-	-	-	-	-	-	-	-	-
425	Transferencias a fideicomisos de entidades federativas y municipios	-	-	-	-	-	-	-	-	-	-	-
4300	SUBSIDIOS Y SUBVENCIONES	-	-	-	-	-	-	-	-	-	-	-
431	Subsidios a la producción	-	-	-	-	-	-	-	-	-	-	-
432	Subsidios a la distribución	-	-	-	-	-	-	-	-	-	-	-
433	Subsidios a la inversión	-	-	-	-	-	-	-	-	-	-	-
434	Subsidios a la prestación de servicios públicos	-	-	-	-	-	-	-	-	-	-	-
435	Subsidios para cubrir diferenciales de tasas de interés	-	-	-	-	-	-	-	-	-	-	-
436	Subsidios a la vivienda	-	-	-	-	-	-	-	-	-	-	-
437	Subvenciones al consumo	-	-	-	-	-	-	-	-	-	-	-
438	Subsidios a entidades federativas y municipios	-	-	-	-	-	-	-	-	-	-	-
439	Otros subsidios	-	-	-	-	-	-	-	-	-	-	-
4400	AYUDAS SOCIALES	974,000	-	-	-	2,788,200	-	-	-	-	-	3,762,200
441	Ayudas sociales a personas	974,000	-	-	-	-	-	-	-	-	-	974,000
442	Becas y otras ayudas para programas de capacitación	-	-	-	-	-	-	-	-	-	-	-
443	Ayudas sociales a instituciones de enseñanza	-	-	-	-	-	-	-	-	-	-	-

Presupuesto de Egresos por Clasificación por Objeto del Gasto y Fuentes de Financiamiento - 2018

Municipio: Pihuamo, Jalisco.

COG/FF	DESCRIPCIÓN	RECURSOS FISCALES	INGRESOS PROPIOS	RECURSOS FEDERALES				RECURSOS ESTATALES		FINANCIAMIENTOS INTERNOS	OTROS RECURSOS	TOTAL ANUAL
				APORTACIONES FONDO INFRAESTRUCTURA	APORTACIONES FONDO FORTALECIMIENTO	PARTICIPACIONES FEDERALES	CONVENIOS	PARTICIPACIONES ESTATALES	CONVENIOS			
444	Ayudas sociales a actividades científicas o académicas	-	-	-	-	-	-	-	-	-	-	-
445	Ayudas sociales a instituciones sin fines de lucro	-	-	-	-	2,788,200	-	-	-	-	-	2,788,200
446	Ayudas sociales a cooperativas	-	-	-	-	-	-	-	-	-	-	-
447	Ayudas sociales a entidades de interés público	-	-	-	-	-	-	-	-	-	-	-
448	Ayudas por desastres naturales y otros siniestros	-	-	-	-	-	-	-	-	-	-	-
4500	PENSIONES Y JUBILACIONES	-	-	-	-	1,655,854	-	-	-	-	-	1,655,854
451	Pensiones	-	-	-	-	1,655,854	-	-	-	-	-	1,655,854
452	Jubilaciones	-	-	-	-	-	-	-	-	-	-	-
459	Otras pensiones y jubilaciones	-	-	-	-	-	-	-	-	-	-	-
4600	TRANSFERENCIAS A FIDEICOMISOS, MANDATOS Y OTROS ANÁLOGOS	-	-	-	-	-	-	-	-	-	-	-
461	Transferencias a fideicomisos del Poder Ejecutivo	-	-	-	-	-	-	-	-	-	-	-
462	Transferencias a fideicomisos del Poder Legislativo	-	-	-	-	-	-	-	-	-	-	-
463	Transferencias a fideicomisos del Poder Judicial	-	-	-	-	-	-	-	-	-	-	-
464	Transferencias a fideicomisos públicos de entidades paraestatales no empresariales y no financieras	-	-	-	-	-	-	-	-	-	-	-
465	Transferencias a fideicomisos públicos de entidades paraestatales empresariales y no financieras	-	-	-	-	-	-	-	-	-	-	-
466	Transferencias a fideicomisos de instituciones públicas financieras	-	-	-	-	-	-	-	-	-	-	-
4700	TRANSFERENCIAS A LA SEGURIDAD SOCIAL	-	-	-	-	-	-	-	-	-	-	-
471	Transferencias por obligación de ley	-	-	-	-	-	-	-	-	-	-	-
4800	DONATIVOS	-	-	-	-	-	-	-	-	-	-	-
481	Donativos a instituciones sin fines de lucro	-	-	-	-	-	-	-	-	-	-	-
482	Donativos a entidades federativas	-	-	-	-	-	-	-	-	-	-	-
483	Donativos a fideicomisos privados	-	-	-	-	-	-	-	-	-	-	-
484	Donativos a fideicomisos estatales	-	-	-	-	-	-	-	-	-	-	-
485	Donativos internacionales	-	-	-	-	-	-	-	-	-	-	-
4900	TRANSFERENCIAS AL EXTERIOR	-	-	-	-	-	-	-	-	-	-	-
491	Transferencias para gobiernos extranjeros	-	-	-	-	-	-	-	-	-	-	-
492	Transferencias para organismos internacionales	-	-	-	-	-	-	-	-	-	-	-
493	Transferencias para el sector privado externo	-	-	-	-	-	-	-	-	-	-	-
5000	BIENES MUEBLES, INMUEBLES E INTANGIBLES	-	-	-	47,500	-	-	-	-	-	-	47,500
5100	MOBILIARIO Y EQUIPO DE ADMINISTRACIÓN	-	-	-	-	-	-	-	-	-	-	-

Presupuesto de Egresos por Clasificación por Objeto del Gasto y Fuentes de Financiamiento - 2018

Municipio: Pihuamo, Jalisco.

COG/FF	DESCRIPCIÓN	RECURSOS FISCALES	INGRESOS PROPIOS	RECURSOS FEDERALES				RECURSOS ESTATALES		FINANCIAMIENTOS INTERNOS	OTROS RECURSOS	TOTAL ANUAL
				APORTACIONES FONDO INFRAESTRUCTURA	APORTACIONES FONDO FORTALECIMIENTO	PARTICIPACIONES FEDERALES	CONVENIOS	PARTICIPACIONES ESTATALES	CONVENIOS			
511	Muebles de oficina y estantería	-	-	-	-	-	-	-	-	-	-	-
512	Muebles, excepto de oficina y estantería	-	-	-	-	-	-	-	-	-	-	-
513	Bienes artísticos, culturales y científicos	-	-	-	-	-	-	-	-	-	-	-
514	Objetos de valor	-	-	-	-	-	-	-	-	-	-	-
515	Equipo de cómputo de tecnologías de la información	-	-	-	-	-	-	-	-	-	-	-
519	Otros mobiliarios y equipos de administración	-	-	-	-	-	-	-	-	-	-	-
5200	MOBILIARIO Y EQUIPO EDUCACIONAL Y RECREATIVO	-	-	-	-	-	-	-	-	-	-	-
521	Equipos y aparatos audiovisuales	-	-	-	-	-	-	-	-	-	-	-
522	Aparatos deportivos	-	-	-	-	-	-	-	-	-	-	-
523	Cámaras fotográficas y de video	-	-	-	-	-	-	-	-	-	-	-
529	Otro mobiliario y equipo educacional y recreativo	-	-	-	-	-	-	-	-	-	-	-
5300	EQUIPO E INSTRUMENTAL MÉDICO Y DE LABORATORIO	-	-	-	-	-	-	-	-	-	-	-
531	Equipo médico y de laboratorio	-	-	-	-	-	-	-	-	-	-	-
532	Instrumental médico y de laboratorio	-	-	-	-	-	-	-	-	-	-	-
5400	VEHÍCULOS Y EQUIPO DE TRANSPORTE	-	-	-	-	-	-	-	-	-	-	-
541	Vehículos y equipo de transporte	-	-	-	-	-	-	-	-	-	-	-
542	Carrocerías y remolques	-	-	-	-	-	-	-	-	-	-	-
543	Equipo aeroespacial	-	-	-	-	-	-	-	-	-	-	-
544	Equipo ferroviario	-	-	-	-	-	-	-	-	-	-	-
545	Embarcaciones	-	-	-	-	-	-	-	-	-	-	-
549	Otros equipo de transporte	-	-	-	-	-	-	-	-	-	-	-
5500	EQUIPO DE DEFENSA Y SEGURIDAD	-	-	-	35,000	-	-	-	-	-	-	35,000
551	Equipo de defensa y seguridad	-	-	-	35,000	-	-	-	-	-	-	35,000
5600	MAQUINARIA, OTROS EQUIPOS Y HERRAMIENTAS	-	-	-	12,500	-	-	-	-	-	-	12,500
561	Maquinaria y equipo agropecuario	-	-	-	-	-	-	-	-	-	-	-
562	Maquinaria y equipo industrial	-	-	-	-	-	-	-	-	-	-	-
563	Maquinaria y equipo de construcción	-	-	-	-	-	-	-	-	-	-	-
564	Sistemas de aire acondicionado, calefacción y de refrigeración industrial y comercial	-	-	-	-	-	-	-	-	-	-	-
565	Equipo de comunicación y telecomunicación	-	-	-	12,500	-	-	-	-	-	-	12,500
566	Equipo de generación eléctrica, aparatos y accesorios eléctricos	-	-	-	-	-	-	-	-	-	-	-
567	Herramientas y máquinas-herramienta	-	-	-	-	-	-	-	-	-	-	-
569	Otros equipos	-	-	-	-	-	-	-	-	-	-	-

Presupuesto de Egresos por Clasificación por Objeto del Gasto y Fuentes de Financiamiento - 2018

Municipio: Pihuamo, Jalisco.

COG/FF	DESCRIPCIÓN	RECURSOS FISCALES	INGRESOS PROPIOS	RECURSOS FEDERALES				RECURSOS ESTATALES		FINANCIAMIENTOS INTERNOS	OTROS RECURSOS	TOTAL ANUAL
				APORTACIONES FONDO INFRAESTRUCTURA	APORTACIONES FONDO FORTALECIMIENTO	PARTICIPACIONES FEDERALES	CONVENIOS	PARTICIPACIONES ESTATALES	CONVENIOS			
5700	ACTIVOS BIOLÓGICOS	-	-	-	-	-	-	-	-	-	-	-
571	Bovinos	-	-	-	-	-	-	-	-	-	-	-
572	Porcinos	-	-	-	-	-	-	-	-	-	-	-
573	Aves	-	-	-	-	-	-	-	-	-	-	-
574	Ovinos y caprinos	-	-	-	-	-	-	-	-	-	-	-
575	Peces y acuicultura	-	-	-	-	-	-	-	-	-	-	-
576	Equinos	-	-	-	-	-	-	-	-	-	-	-
577	Especies menores y de zoológico	-	-	-	-	-	-	-	-	-	-	-
578	Árboles y plantas	-	-	-	-	-	-	-	-	-	-	-
579	Otros activos biológicos	-	-	-	-	-	-	-	-	-	-	-
5800	BIENES INMUEBLES	-	-	-	-	-	-	-	-	-	-	-
581	Terrenos	-	-	-	-	-	-	-	-	-	-	-
582	Viviendas	-	-	-	-	-	-	-	-	-	-	-
583	Edificios no residenciales	-	-	-	-	-	-	-	-	-	-	-
589	Otros bienes inmuebles	-	-	-	-	-	-	-	-	-	-	-
5900	ACTIVOS INTANGIBLES	-	-	-	-	-	-	-	-	-	-	-
591	Software	-	-	-	-	-	-	-	-	-	-	-
592	Patentes	-	-	-	-	-	-	-	-	-	-	-
593	Marcas	-	-	-	-	-	-	-	-	-	-	-
594	Derechos	-	-	-	-	-	-	-	-	-	-	-
595	Concesiones	-	-	-	-	-	-	-	-	-	-	-
596	Franquicias	-	-	-	-	-	-	-	-	-	-	-
597	Licencias informáticas e intelectuales	-	-	-	-	-	-	-	-	-	-	-
598	Licencias industriales, comerciales y otras	-	-	-	-	-	-	-	-	-	-	-
599	Otros activos intangibles	-	-	-	-	-	-	-	-	-	-	-
6000	INVERSIÓN PÚBLICA	351,000	-	3,879,025	131,230	-	12,000,000	-	-	-	-	16,361,255
6100	OBRA PÚBLICA EN BIENES DE DOMINIO PÚBLICO	351,000	-	1,600,179	131,230	-	12,000,000	-	-	-	-	14,082,409
611	Edificación habitacional	-	-	286,219	-	-	-	-	-	-	-	286,219
612	Edificación no habitacional	-	-	-	-	-	-	-	-	-	-	-
613	Construcción de obras para el abastecimiento de agua, petróleo, gas, electricidad y telecomunicaciones	-	-	1,313,960	-	-	-	-	-	-	-	1,313,960
614	División de terrenos y construcción de obras de urbanización	-	-	-	-	-	-	-	-	-	-	-
615	Construcción de vías de comunicación	-	-	-	-	-	-	-	-	-	-	-

Presupuesto de Egresos por Clasificación por Objeto del Gasto y Fuentes de Financiamiento - 2018

Municipio: Pihuamo, Jalisco.

COG/FF	DESCRIPCIÓN	RECURSOS FISCALES	INGRESOS PROPIOS	RECURSOS FEDERALES				RECURSOS ESTATALES		FINANCIAMIENTOS INTERNOS	OTROS RECURSOS	TOTAL ANUAL
				APORTACIONES FONDO INFRAESTRUCTURA	APORTACIONES FONDO FORTALECIMIENTO	PARTICIPACIONES FEDERALES	CONVENIOS	PARTICIPACIONES ESTATALES	CONVENIOS			
616	Otras construcciones de ingeniería civil u obra pesada	351,000	-	-	-	-	-	-	-	-	-	351,000
617	Instalaciones y equipamiento en construcciones	-	-	-	-	-	-	-	-	-	-	-
619	Trabajo de acabados en edificaciones y otros trabajos especializados	-	-	-	131,230	-	12,000,000	-	-	-	-	12,131,230
6200	OBRA PÚBLICA EN BIENES PROPIOS	-	-	2,278,846	-	-	-	-	-	-	-	2,278,846
621	Edificación habitacional	-	-	-	-	-	-	-	-	-	-	-
622	Edificación no habitacional	-	-	-	-	-	-	-	-	-	-	-
623	Construcción de obras para el abastecimiento de agua, petróleo, gas, electricidad y telecomunicaciones	-	-	-	-	-	-	-	-	-	-	-
624	División de terrenos y construcción de obras de urbanización	-	-	-	-	-	-	-	-	-	-	-
625	Construcción de vías de comunicación	-	-	-	-	-	-	-	-	-	-	-
626	Otras construcciones de ingeniería civil u obra pesada	-	-	2,278,846	-	-	-	-	-	-	-	2,278,846
627	Instalaciones y equipamiento en construcciones	-	-	-	-	-	-	-	-	-	-	-
629	Trabajos de acabados en edificaciones y otros trabajos especializados	-	-	-	-	-	-	-	-	-	-	-
6300	PROYECTOS PRODUCTIVOS Y ACCIONES DE FOMENTO	-	-	-	-	-	-	-	-	-	-	-
631	Estudios, formulación y evaluación de proyectos productivos no incluidos en conceptos anteriores de este capítulo	-	-	-	-	-	-	-	-	-	-	-
632	Ejecución de proyectos productivos no incluidos en conceptos anteriores de este capítulo	-	-	-	-	-	-	-	-	-	-	-
7000	INVERSIONES FINANCIERAS Y OTRAS PROVISIONES	-	-	-	-	-	-	-	-	-	-	-
7100	INVERSIONES PARA EL FOMENTO DE ACTIVIDADES PRODUCTIVAS	-	-	-	-	-	-	-	-	-	-	-
711	Créditos otorgados por entidades federativas y municipios al sector social y privado para el fomento de actividades productivas	-	-	-	-	-	-	-	-	-	-	-
712	Créditos otorgados por las entidades federativas a municipios para el fomento de actividades productivas	-	-	-	-	-	-	-	-	-	-	-
7200	ACCIONES Y PARTICIPACIONES DE CAPITAL	-	-	-	-	-	-	-	-	-	-	-
721	Acciones y participaciones de capital en entidades paraestatales no empresariales y no financieras con fines de política económica	-	-	-	-	-	-	-	-	-	-	-
722	Acciones y participaciones de capital en entidades paraestatales empresariales y no financieras con fines de política económica	-	-	-	-	-	-	-	-	-	-	-
723	Acciones y participaciones de capital en instituciones paraestatales públicas financieras con fines de política económica	-	-	-	-	-	-	-	-	-	-	-
724	Acciones y participaciones de capital en el sector privado con fines de política económica	-	-	-	-	-	-	-	-	-	-	-
725	Acciones y participaciones de capital en organismos internacionales con fines de política económica	-	-	-	-	-	-	-	-	-	-	-
726	Acciones y participaciones de capital en el sector externo con fines de política económica	-	-	-	-	-	-	-	-	-	-	-
727	Acciones y participaciones de capital en el sector público con fines de gestión de la liquidez	-	-	-	-	-	-	-	-	-	-	-

Presupuesto de Egresos por Clasificación por Objeto del Gasto y Fuentes de Financiamiento - 2018

Municipio: Pihuamo, Jalisco.

COG/FF	DESCRIPCIÓN	RECURSOS FISCALES	INGRESOS PROPIOS	RECURSOS FEDERALES				RECURSOS ESTATALES		FINANCIAMIENTOS INTERNOS	OTROS RECURSOS	TOTAL ANUAL
				APORTACIONES FONDO INFRAESTRUCTURA	APORTACIONES FONDO FORTALECIMIENTO	PARTICIPACIONES FEDERALES	CONVENIOS	PARTICIPACIONES ESTATALES	CONVENIOS			
728	Acciones y participaciones de capital en el sector privado con fines de gestión de liquidez	-	-	-	-	-	-	-	-	-	-	-
729	Acciones y participaciones de capital en el sector externo con fines de gestión de liquidez	-	-	-	-	-	-	-	-	-	-	-
7300	COMPRA DE TÍTULOS Y VALORES	-	-	-	-	-	-	-	-	-	-	-
731	Bonos	-	-	-	-	-	-	-	-	-	-	-
732	Valores representativos de deuda adquiridos con fines de política económica	-	-	-	-	-	-	-	-	-	-	-
733	Valores representativos de deuda adquiridos con fines de gestión de liquidez	-	-	-	-	-	-	-	-	-	-	-
734	Obligaciones negociables adquiridas con fines de política económica	-	-	-	-	-	-	-	-	-	-	-
735	Obligaciones negociables adquiridas con fines de gestión de liquidez	-	-	-	-	-	-	-	-	-	-	-
739	Otros valores	-	-	-	-	-	-	-	-	-	-	-
7400	CONCESIÓN DE PRÉSTAMOS	-	-	-	-	-	-	-	-	-	-	-
741	Concesión de préstamos a entidades paraestatales no empresariales y no financieras con fines de política económica	-	-	-	-	-	-	-	-	-	-	-
742	Concesión de préstamos a entidades paraestatales empresariales y no financieras con fines de política económica	-	-	-	-	-	-	-	-	-	-	-
743	Concesión de préstamos a instituciones paraestatales públicas financieras con fines de política económica	-	-	-	-	-	-	-	-	-	-	-
744	Concesión de préstamos a entidades federativas y municipios con fines de política económica	-	-	-	-	-	-	-	-	-	-	-
745	Concesión de préstamos al sector privado con fines de política económica	-	-	-	-	-	-	-	-	-	-	-
746	Concesión de préstamos al sector externo con fines de política económica	-	-	-	-	-	-	-	-	-	-	-
747	Concesión de préstamos al sector público con fines de gestión de liquidez	-	-	-	-	-	-	-	-	-	-	-
748	Concesión de préstamos al sector privado con fines de gestión de liquidez	-	-	-	-	-	-	-	-	-	-	-
749	Concesión de préstamos al sector externo con fines de gestión de liquidez	-	-	-	-	-	-	-	-	-	-	-
7500	INVERSIONES EN FIDEICOMISOS, MANDATOS Y OTROS ANÁLOGOS	-	-	-	-	-	-	-	-	-	-	-
751	Inversiones en fideicomisos del Poder Ejecutivo	-	-	-	-	-	-	-	-	-	-	-
752	Inversiones en fideicomisos del Poder Legislativo	-	-	-	-	-	-	-	-	-	-	-
753	Inversiones en fideicomisos del Poder Judicial	-	-	-	-	-	-	-	-	-	-	-
754	Inversiones en fideicomisos públicos no empresariales y no financieros	-	-	-	-	-	-	-	-	-	-	-
755	Inversiones en fideicomisos públicos empresariales y no financieros	-	-	-	-	-	-	-	-	-	-	-
756	Inversiones en fideicomisos públicos financieros	-	-	-	-	-	-	-	-	-	-	-
757	Inversiones en fideicomisos de entidades federativas	-	-	-	-	-	-	-	-	-	-	-
758	Inversiones en fideicomisos de municipios	-	-	-	-	-	-	-	-	-	-	-
759	Fideicomisos de empresas privadas y particulares	-	-	-	-	-	-	-	-	-	-	-
7600	OTRAS INVERSIONES FINANCIERAS	-	-	-	-	-	-	-	-	-	-	-
761	Depósitos a largo plazo en moneda nacional	-	-	-	-	-	-	-	-	-	-	-

Presupuesto de Egresos por Clasificación por Objeto del Gasto y Fuentes de Financiamiento - 2018

Municipio: Pihuamo, Jalisco.

COG/FF	DESCRIPCIÓN	RECURSOS FISCALES	INGRESOS PROPIOS	RECURSOS FEDERALES				RECURSOS ESTATALES		FINANCIAMIENTOS INTERNOS	OTROS RECURSOS	TOTAL ANUAL
				APORTACIONES FONDO INFRAESTRUCTURA	APORTACIONES FONDO FORTALECIMIENTO	PARTICIPACIONES FEDERALES	CONVENIOS	PARTICIPACIONES ESTATALES	CONVENIOS			
762	Depósitos a largo plazo en moneda extranjera	-	-	-	-	-	-	-	-	-	-	-
7900	PROVISIONES PARA CONTINGENCIAS Y OTRAS EROGACIONES ESPECIALES	-	-	-	-	-	-	-	-	-	-	-
791	Contingencias por fenómenos naturales	-	-	-	-	-	-	-	-	-	-	-
792	Contingencias socioeconómicas	-	-	-	-	-	-	-	-	-	-	-
799	Otras erogaciones especiales	-	-	-	-	-	-	-	-	-	-	-
8000	PARTICIPACIONES Y APORTACIONES	-	-	-	-	-	-	-	-	-	-	-
8100	PARTICIPACIONES	-	-	-	-	-	-	-	-	-	-	-
811	Fondo general de participaciones	-	-	-	-	-	-	-	-	-	-	-
812	Fondo de fomento municipal	-	-	-	-	-	-	-	-	-	-	-
813	Participaciones de las entidades federativas a los municipios	-	-	-	-	-	-	-	-	-	-	-
814	Otros conceptos participables de la Federación a entidades federativas	-	-	-	-	-	-	-	-	-	-	-
815	Otros conceptos participables de la Federación a municipios	-	-	-	-	-	-	-	-	-	-	-
816	Convenios de colaboración administrativa	-	-	-	-	-	-	-	-	-	-	-
8300	APORTACIONES	-	-	-	-	-	-	-	-	-	-	-
831	Aportaciones de la Federación a las entidades federativas	-	-	-	-	-	-	-	-	-	-	-
832	Aportaciones de la Federación a municipios	-	-	-	-	-	-	-	-	-	-	-
833	Aportaciones de las entidades federativas a los municipios	-	-	-	-	-	-	-	-	-	-	-
834	Aportaciones previstas en leyes y decretos al sistema de protección social	-	-	-	-	-	-	-	-	-	-	-
835	Aportaciones previstas en leyes y decretos compensatorias a entidades federativas y municipios	-	-	-	-	-	-	-	-	-	-	-
8500	CONVENIOS	-	-	-	-	-	-	-	-	-	-	-
851	Convenios de reasignación	-	-	-	-	-	-	-	-	-	-	-
852	Convenios de descentralización	-	-	-	-	-	-	-	-	-	-	-
853	Otros convenios	-	-	-	-	-	-	-	-	-	-	-
9000	DEUDA PÚBLICA	1,700,000	-	1,344,087	1,789,152	5,418,140	-	-	-	-	-	10,251,379
9100	AMORTIZACIÓN DE LA DEUDA PÚBLICA	-	-	1,299,385	1,728,085	4,969,775	-	-	-	-	-	7,997,245
911	Amortización de la deuda interna con instituciones de crédito	-	-	1,299,385	1,728,085	4,969,775	-	-	-	-	-	7,997,245
912	Amortización de la deuda interna por emisión de títulos y valores	-	-	-	-	-	-	-	-	-	-	-
913	Amortización de arrendamientos financieros nacionales	-	-	-	-	-	-	-	-	-	-	-
914	Amortización de la deuda externa con instituciones de crédito	-	-	-	-	-	-	-	-	-	-	-
915	Amortización de deuda externa con organismos financieros internacionales	-	-	-	-	-	-	-	-	-	-	-
916	Amortización de la deuda bilateral	-	-	-	-	-	-	-	-	-	-	-

Presupuesto de Egresos por Clasificación por Objeto del Gasto y Fuentes de Financiamiento - 2018

Municipio: Pihuamo, Jalisco.

COG/FF	DESCRIPCIÓN	RECURSOS FISCALES	INGRESOS PROPIOS	RECURSOS FEDERALES				RECURSOS ESTATALES		FINANCIAMIENTOS INTERNOS	OTROS RECURSOS	TOTAL ANUAL
				APORTACIONES FONDO INFRAESTRUCTURA	APORTACIONES FONDO FORTALECIMIENTO	PARTICIPACIONES FEDERALES	CONVENIOS	PARTICIPACIONES ESTATALES	CONVENIOS			
917	Amortización de la deuda externa por emisión de títulos y valores	-	-	-	-	-	-	-	-	-	-	-
918	Amortización de arrendamientos financieros internacionales	-	-	-	-	-	-	-	-	-	-	-
9200	INTERESES DE LA DEUDA PÚBLICA	-	-	44,703	61,067	448,365	-	-	-	-	-	554,134
921	Intereses de la deuda interna con instituciones de crédito	-	-	44,703	61,067	448,365	-	-	-	-	-	554,134
922	Intereses derivados de la colocación de títulos y valores	-	-	-	-	-	-	-	-	-	-	-
923	Intereses por arrendamientos financieros nacionales	-	-	-	-	-	-	-	-	-	-	-
924	Intereses de la deuda externa con instituciones de crédito	-	-	-	-	-	-	-	-	-	-	-
925	Intereses de la deuda con organismos financieros internacionales	-	-	-	-	-	-	-	-	-	-	-
926	Intereses de la deuda bilateral	-	-	-	-	-	-	-	-	-	-	-
927	Intereses derivados de la colocación de títulos y valores en el exterior	-	-	-	-	-	-	-	-	-	-	-
928	Intereses por arrendamientos financieros internacionales	-	-	-	-	-	-	-	-	-	-	-
9300	COMISIONES DE LA DEUDA PÚBLICA	-	-	-	-	-	-	-	-	-	-	-
931	Comisiones de la deuda pública interna	-	-	-	-	-	-	-	-	-	-	-
932	Comisiones de la deuda pública externa	-	-	-	-	-	-	-	-	-	-	-
9400	GASTOS DE LA DEUDA PÚBLICA	-	-	-	-	-	-	-	-	-	-	-
941	Gastos de la deuda pública interna	-	-	-	-	-	-	-	-	-	-	-
942	Gastos de la deuda pública externa	-	-	-	-	-	-	-	-	-	-	-
9500	COSTO POR COBERTURAS	-	-	-	-	-	-	-	-	-	-	-
951	Costos por coberturas	-	-	-	-	-	-	-	-	-	-	-
9600	APOYOS FINANCIEROS	-	-	-	-	-	-	-	-	-	-	-
961	Apoyos a intermediarios financieros	-	-	-	-	-	-	-	-	-	-	-
962	Apoyos a ahorradores y deudores del Sistema Financiero Nacional	-	-	-	-	-	-	-	-	-	-	-
9900	ADEUDOS DE EJERCICIOS FISCALES ANTERIORES (ADEFAS)	1,700,000	-	-	-	-	-	-	-	-	-	1,700,000
991	ADEFAS	1,700,000	-	-	-	-	-	-	-	-	-	1,700,000
	TOTAL DE EGRESOS	8,103,611	-	5,333,933	6,316,104	33,616,188	12,000,000	-	-	-	-	65,369,836

Estado Analítico del Ejercicio del Presupuesto de Egresos Detallado
Clasificación por Objeto del Gasto (Capítulo y Concepto)
2018
(PESOS)

Municipio: Pihuamo, Jalisco.

Concepto		Egresos		
		Aprobado	Ampliaciones/ (Reducciones)	Modificado
I. Gasto No Etiquetado		\$ 41,719,799.00	\$ -	\$ -
1000	Servicios Personales	\$ 19,712,248.00	\$ -	\$ -
1100	Remuneraciones al Personal de Carácter Permanente	\$ 15,059,756.00		
1200	Remuneraciones al Personal de Carácter Transitorio	\$ 511,656.00		
1300	Remuneraciones Adicionales y Especiales	\$ 2,225,021.00		
1400	Seguridad Social	\$ 1,080,000.00		
1500	Otras Prestaciones Sociales y Económicas	\$ 700,815.00		
1600	Previsiones	\$ -		
1700	Pago de Estímulos a Servidores Públicos	\$ 135,000.00		
2000	Materiales y Suministros	\$ 4,139,335.00	\$ -	\$ -
2100	Materiales de Administración, Emisión de Documentos y Artículos Oficiales	\$ 395,207.00		
2200	Alimentos y Utensilios	\$ 120,000.00		
2300	Materias Primas y Materiales de Producción y Comercialización	\$ -		
2400	Materiales y Artículos de Construcción y de Reparación	\$ 448,000.00		
2500	Productos Químicos, Farmacéuticos y de Laboratorio	\$ 245,000.00		
2600	Combustibles, Lubricantes y Aditivos	\$ 2,509,128.00		
2700	Vestuario, Blancos, Prendas de Protección y Artículos Deportivos	\$ 60,000.00		
2800	Materiales y Suministros Para Seguridad	\$ -		
2900	Herramientas, Refacciones y Accesorios Menores	\$ 362,000.00		
3000	Servicios Generales	\$ 4,981,022.00	\$ -	\$ -
3100	Servicios Básicos	\$ 1,703,300.00		
3200	Servicios de Arrendamiento	\$ 383,000.00		
3300	Servicios Profesionales, Científicos, Técnicos y Otros Servicios	\$ 185,000.00		
3400	Servicios Financieros, Bancarios y Comerciales	\$ 287,462.00		
3500	Servicios de Instalación, Reparación, Mantenimiento y Conservación	\$ 1,122,260.00		
3600	Servicios de Comunicación Social y Publicidad	\$ 100,000.00		
3700	Servicios de Traslado y Viáticos	\$ 660,000.00		
3800	Servicios Oficiales	\$ 220,000.00		
3900	Otros Servicios Generales	\$ 320,000.00		
4000	Transferencias, Asignaciones, Subsidios y Otras Ayudas	\$ 5,418,054.00	\$ -	\$ -
4100	Transferencias Internas y Asignaciones al Sector Público	\$ -		
4200	Transferencias al Resto del Sector Público	\$ -		
4300	Subsidios y Subvenciones	\$ -		
4400	Ayudas Sociales	\$ 3,762,200.00		
4500	Pensiones y Jubilaciones	\$ 1,655,854.00		
4600	Transferencias a Fideicomisos, Mandatos y Otros Análogos	\$ -		
4700	Transferencias a la Seguridad Social	\$ -		
4800	Donativos	\$ -		
4900	Transferencias al Exterior	\$ -		
5000	Bienes Muebles, Inmuebles e Intangibles	\$ -	\$ -	\$ -
5100	Mobiliario y Equipo de Administración	\$ -		
5200	Mobiliario y Equipo Educativo y Recreativo	\$ -		
5300	Equipo e Instrumental Médico y de Laboratorio	\$ -		
5400	Vehículos y Equipo de Transporte	\$ -		
5500	Equipo de Defensa y Seguridad	\$ -		
5600	Maquinaria, Otros Equipos y Herramientas	\$ -		
5700	Activos Biológicos	\$ -		
5800	Bienes Inmuebles	\$ -		
5900	Activos Intangibles	\$ -		
6000	Inversión Pública	\$ 351,000.00	\$ -	\$ -
6100	Obra Pública en Bienes de Dominio Público	\$ 351,000.00		
6200	Obra Pública en Bienes Propios	\$ -		
6300	Proyectos Productivos y Acciones de Fomento	\$ -		
7000	Inversiones Financieras y Otras Provisiones	\$ -	\$ -	\$ -
7100	Inversiones Para el Fomento de Actividades Productivas	\$ -		
7200	Acciones y Participaciones de Capital	\$ -		
7300	Compra de Títulos y Valores	\$ -		
7400	Concesión de Préstamos	\$ -		
7500	Inversiones en Fideicomisos, Mandatos y Otros Análogos	\$ -		
	Fideicomiso de Desastres Naturales (Informativo)	\$ -		
7600	Otras Inversiones Financieras	\$ -		

Estado Analítico del Ejercicio del Presupuesto de Egresos Detallado
Clasificación por Objeto del Gasto (Capítulo y Concepto)
2018
(PESOS)

Municipio: Pihuamo, Jalisco.

Concepto		Egresos		
		Aprobado	Ampliaciones/ (Reducciones)	Modificado
7900	Provisiones para Contingencias y Otras Erogaciones Especiales	\$ -		
8000	Participaciones y Aportaciones	\$ -	\$ -	\$ -
8100	Participaciones	\$ -		
8300	Aportaciones	\$ -		
8500	Convenios	\$ -		
9000	Deuda Pública	\$ 7,118,140.00	\$ -	\$ -
9100	Amortización de la Deuda Pública	\$ 4,969,775.00		
9200	Intereses de la Deuda Pública	\$ 448,365.00		
9300	Comisiones de la Deuda Pública	\$ -		
9400	Gastos de la Deuda Pública	\$ -		
9500	Costo por Coberturas	\$ -		
9600	Apoyos Financieros	\$ -		
9900	Adeudos de Ejercicios Fiscales Anteriores (ADEFAS)	\$ 1,700,000.00		
	Gasto Etiquetado	\$ 23,650,038.33	\$ -	\$ -
1000	Servicios Personales	\$ 3,197,472.00	\$ -	\$ -
1100	Remuneraciones al Personal de Carácter Permanente	\$ 2,662,451.00		
1200	Remuneraciones al Personal de Carácter Transitorio	\$ -		
1300	Remuneraciones Adicionales y Especiales	\$ 401,898.00		
1400	Seguridad Social	\$ -		
1500	Otras Prestaciones Sociales y Económicas	\$ 133,123.00		
1600	Previsiones	\$ -		
1700	Pago de Estímulos a Servidores Públicos	\$ -		
2000	Materiales y Suministros	\$ 658,050.00	\$ -	\$ -
2100	Materiales de Administración, Emisión de Documentos y Artículos Oficiales	\$ 17,400.00		
2200	Alimentos y Utensilios	\$ 84,000.00		
2300	Materias Primas y Materiales de Producción y Comercialización	\$ -		
2400	Materiales y Artículos de Construcción y de Reparación	\$ 2,450.00		
2500	Productos Químicos, Farmacéuticos y de Laboratorio	\$ 3,950.00		
2600	Combustibles, Lubricantes y Aditivos	\$ 450,000.00		
2700	Vestuario, Blancos, Prendas de Protección y Artículos Deportivos	\$ 3,800.00		
2800	Materiales y Suministros Para Seguridad	\$ -		
2900	Herramientas, Refacciones y Accesorios Menores	\$ 96,450.00		
3000	Servicios Generales	\$ 603,521.00	\$ -	\$ -
3100	Servicios Básicos	\$ 199,000.00		
3200	Servicios de Arrendamiento	\$ -		
3300	Servicios Profesionales, Científicos, Técnicos y Otros Servicios	\$ 110,000.00		
3400	Servicios Financieros, Bancarios y Comerciales	\$ 126,321.00		
3500	Servicios de Instalación, Reparación, Mantenimiento y Conservación	\$ 137,700.00		
3600	Servicios de Comunicación Social y Publicidad	\$ -		
3700	Servicios de Traslado y Viáticos	\$ 30,500.00		
3800	Servicios Oficiales	\$ -		
3900	Otros Servicios Generales	\$ -		
4000	Transferencias, Asignaciones, Subsidios y Otras Ayudas	\$ -	\$ -	\$ -
4100	Transferencias Internas y Asignaciones al Sector Público	\$ -		
4200	Transferencias al Resto del Sector Público	\$ -		
4300	Subsidios y Subvenciones	\$ -		
4400	Ayudas Sociales	\$ -		
4500	Pensiones y Jubilaciones	\$ -		
4600	Transferencias a Fideicomisos, Mandatos y Otros Análogos	\$ -		
4700	Transferencias a la Seguridad Social	\$ -		
4800	Donativos	\$ -		
4900	Transferencias al Exterior	\$ -		
5000	Bienes Muebles, Inmuebles e Intangibles	\$ 47,500.00	\$ -	\$ -
5100	Mobiliario y Equipo de Administración	\$ -		
5200	Mobiliario y Equipo Educativo y Recreativo	\$ -		
5300	Equipo e Instrumental Médico y de Laboratorio	\$ -		
5400	Vehículos y Equipo de Transporte	\$ -		
5500	Equipo de Defensa y Seguridad	\$ 47,500.00		
5600	Maquinaria, Otros Equipos y Herramientas	\$ -		
5700	Activos Biológicos	\$ -		
5800	Bienes Inmuebles	\$ -		

Estado Analítico del Ejercicio del Presupuesto de Egresos Detallado
Clasificación por Objeto del Gasto (Capítulo y Concepto)
2018
(PESOS)

Municipio: Pihuamo, Jalisco.

Concepto		Egresos		
		Aprobado	Ampliaciones/ (Reducciones)	Modificado
5900	Activos Intangibles			
6000	Inversión Pública	\$ 16,010,255.21	\$ -	\$ -
6100	Obra Pública en Bienes de Dominio Público	\$ 13,731,409.21		
6200	Obra Pública en Bienes Propios	\$ -		
6300	Proyectos Productivos y Acciones de Fomento	\$ 2,278,846.00		
7000	Inversiones Financieras y Otras Provisiones	\$ -	\$ -	\$ -
7100	Inversiones Para el Fomento de Actividades Productivas	\$ -		
7200	Acciones y Participaciones de Capital	\$ -		
7300	Compra de Títulos y Valores	\$ -		
7400	Concesión de Préstamos	\$ -		
7500	Inversiones en Fideicomisos, Mandatos y Otros Análogos	\$ -		
	Fideicomiso de Desastres Naturales (Informativo)	\$ -		
7600	Otras Inversiones Financieras	\$ -		
7900	Provisiones para Contingencias y Otras Erogaciones Especiales	\$ -		
8000	Participaciones y Aportaciones	\$ -	\$ -	\$ -
8100	Participaciones	\$ -		
8300	Aportaciones	\$ -		
8500	Convenios	\$ -		
9000	Deuda Pública	\$ 3,133,240.12	\$ -	\$ -
9100	Amortización de la Deuda Pública	\$ 3,027,470.12		
9200	Intereses de la Deuda Pública	\$ 105,770.00		
9300	Comisiones de la Deuda Pública	\$ -		
9400	Gastos de la Deuda Pública	\$ -		
9500	Costo por Coberturas	\$ -		
9600	Apoyos Financieros	\$ -		
9900	Adeudos de Ejercicios Fiscales Anteriores (ADEFAS)	\$ -		
	Total de Egresos	\$ 65,369,837.33	\$ -	\$ -

Nota: Los formatos no se encuentran bloqueados para su buen manejo, las filas que no sean de su competencia manejarlas en ceros.

Estado Analítico del Ejercicio del Presupuesto de Egresos Detallado - LDF
Clasificación Administrativa
2018
(PESOS)

Municipio: Pihuamo, Jalisco.

Concepto	Egresos		
	Aprobado	Ampliaciones/ (Reducciones)	Modificado
I. Gasto No Etiquetado	\$ 53,719,799.41	\$ -	\$ -
A. ÓRGANO EJECUTIVO MUNICIPAL (AYUNTAMIENTO)	924,583.00		
B. PRESIDENCIA MUNICIPAL	3,027,749.00		
C. JURÍDICO	924,583.00		
D. DIRECCIÓN GENERAL DE COMUNICACIÓN SOCIAL	100,000.00		
E. SECRETARÍA DE AYUNTAMIENTO	1,224,290.00		
F. TESORERÍA MUNICIPAL	14,167,199.71		
G. OFICIALÍA MAYOR	7,433,813.00		
H. DIRECCIÓN GENERAL DE DESARROLLO SOCIAL Y HUMANO	3,879,025.00		
I. OBRAS PÚBLICAS	7,992,049.70		
J. DIRECCIÓN GENERAL DE ECOLOGÍA Y FOMENTO AGROPECUARIO	2,598,713.00		
K. DIRECCIÓN GENERAL DE SERVICIOS PÚBLICOS	6,357,147.00		
L. PROMOCIÓN ECONÓMICA	181,596.00		
M. DIRECCIÓN DE CULTURA Y DEPORTES	1,146,861.00		
N. DIF, IM, Y ASILO DE ANCIANOS	3,762,190.00		
II. Gasto Etiquetado	11,650,037.06	-	-
SEGURIDAD PÚBLICA	6,316,103.76		
OBRAS PÚBLICAS	5,333,933.30		
III. Total de Egresos (III = I + II)	65,369,836.47	-	-

Nota: Los formatos no se encuentran bloqueados para su buen manejo, las filas que no sean de su competencia manejarlas en ceros.

Estado Análítico del Ejercicio del Presupuesto de Egresos Detallado – LDF
Clasificación Funcional (Finalidad y Función)
2018
(PESOS)

Municipio: Pihuamo, Jalisco.

Concepto		Egresos		
		Aprobado	Ampliaciones/ (Reducciones)	Modificado
Gasto No Etiquetado		53,719,799.41	-	-
1	Gobierno	19,310,916.70	-	-
1.1	Legislación	-	-	-
1.2	Justicia	-	-	-
1.3	Coordinación de la Política de Gobierno	5,470,531.00	-	-
1.4	Relaciones Exteriores	-	-	-
1.5	Asuntos Financieros y Hacendarios	9,691,013.70	-	-
1.6	Seguridad Nacional	-	-	-
1.7	Asuntos de Orden Público y de Seguridad Interior	4,149,372.00	-	-
1.8	Otros Servicios Generales	-	-	-
2	Desarrollo Social	23,206,907.71	-	-
2.1	Protección Ambiental	430,000.00	-	-
2.2	Vivienda y Servicios a la Comunidad	13,107,289.71	-	-
2.3	Salud	2,278,846.00	-	-
2.4	Recreación, Cultura y Otras Manifestaciones Sociales	-	-	-
2.5	Educación	-	-	-
2.6	Protección Social	7,390,772.00	-	-
2.7	Otros Asuntos Sociales	-	-	-
3	Desarrollo Económico	950,596.00	-	-
3.1	Asuntos Económicos, Comerciales y Laborales en General	181,596.00	-	-
3.2	Agropecuaria, Silvicultura, Pesca y Caza	474,000.00	-	-
3.3	Combustibles y Energía	-	-	-
3.4	Minería, Manufacturas y Construcción	-	-	-
3.5	Transporte	-	-	-
3.6	Comunicaciones	-	-	-
3.7	Turismo	-	-	-
3.8	Ciencia, Tecnología e Innovación	295,000.00	-	-
3.9	Otras Industrias y Otros Asuntos Económicos	-	-	-
4	Otras No Clasificadas en Funciones Anteriores	10,251,379.00	-	-
4.1	Transacciones de la Deuda Pública / Costo Financiero de la Deuda	8,551,379.00	-	-
4.2	Transferencias, Participaciones y Aportaciones Entre Diferentes Niveles y Ordenes de Gobierno	-	-	-
4.3	Sanearamiento del Sistema Financiero	-	-	-
4.4	Adeudos de Ejercicios Fiscales Anteriores	1,700,000.00	-	-
Gasto Etiquetado		11,650,037.06	-	-
1	Gobierno	6,316,103.76	-	-
1.1	Legislación	-	-	-
1.2	Justicia	6,316,103.76	-	-
1.3	Coordinación de la Política de Gobierno	-	-	-
1.4	Relaciones Exteriores	-	-	-
1.5	Asuntos Financieros y Hacendarios	-	-	-
1.6	Seguridad Nacional	-	-	-
1.7	Asuntos de Orden Público y de Seguridad Interior	-	-	-
1.8	Otros Servicios Generales	-	-	-
2	Desarrollo Social	5,333,933.30	-	-
2.1	Protección Ambiental	-	-	-
2.2	Vivienda y Servicios a la Comunidad	5,333,933.30	-	-
2.3	Salud	-	-	-
2.4	Recreación, Cultura y Otras Manifestaciones Sociales	-	-	-
2.5	Educación	-	-	-
2.6	Protección Social	-	-	-
2.7	Otros Asuntos Sociales	-	-	-
3	Desarrollo Económico	-	-	-
3.1	Asuntos Económicos, Comerciales y Laborales en General	-	-	-
3.2	Agropecuaria, Silvicultura, Pesca y Caza	-	-	-
3.3	Combustibles y Energía	-	-	-
3.4	Minería, Manufacturas y Construcción	-	-	-
3.5	Transporte	-	-	-

Estado Analítico del Ejercicio del Presupuesto de Egresos Detallado – LDF
Clasificación Funcional (Finalidad y Función)
2018
(PESOS)

Municipio: Pihuamo, Jalisco.

Concepto		Egresos		
		Aprobado	Ampliaciones/ (Reducciones)	Modificado
3.6	Comunicaciones	-	-	-
3.7	Turismo	-	-	-
3.8	Ciencia, Tecnología e Innovación	-	-	-
3.9	Otras Industrias y Otros Asuntos Económicos	-	-	-
4	Otras No Clasificadas en Funciones Anteriores	-	-	-
4.1	Transacciones de la Deuda Publica / Costo Financiero de la Deuda	-	-	-
4.2	Transferencias, Participaciones y Aportaciones Entre Diferentes Niveles y Ordenes de Gobierno	-	-	-
4.3	Saneamiento del Sistema Financiero	-	-	-
4.4	Adeudos de Ejercicios Fiscales Anteriores	-	-	-
		-	-	-
Total de Egresos		65,369,836.47	-	-

Nota: Los formatos no se encuentran bloqueados para su buen manejo, las filas que no sean de su competencia manejarlas en ceros.

Estado Analítico del Ejercicio del Presupuesto de Egresos Detallado - LDF
Clasificación de Servicios Personales por Categoría
2018
(PESOS)

Municipio: Pihuamo, Jalisco.

Concepto	Egresos		
	Aprobado	Ampliaciones/ (Reducciones)	Modificado
Gasto No Etiquetado	19,712,248.00	-	-
Personal Administrativo y de Servicio Público	19,712,248.00		
Magisterio	-		
Servicios de Salud	-	-	-
Personal Administrativo	-		
Personal Médico, Paramédico y afín	-		
Seguridad Pública	-		
Gastos asociados a la implementación de nuevas leyes federales o reformas a las mismas	-	-	-
Nombre del Programa o Ley 1	-		
Nombre del Programa o Ley 2	-		
Sentencias laborales definitivas	-		
	-		
Gasto Etiquetado	3,197,471.77	-	-
Personal Administrativo y de Servicio Público	-		
Magisterio	-		
Servicios de Salud	-	-	-
Personal Administrativo	-		
Personal Médico, Paramédico y afín	-		
Seguridad Pública	3,197,471.77		
Gastos asociados a la implementación de nuevas leyes federales o reformas a las mismas	-	-	-
Nombre del Programa o Ley 1	-		
Nombre del Programa o Ley 2	-		
Sentencias laborales definitivas	-		
	-		
Total del Gasto en Servicios Personales	22,909,719.77	-	-

Nota: Los formatos no se encuentran bloqueados para su buen manejo, las filas que no sean de su competencia manejarlas en ceros.

PLANTILLA DE PERSONAL DE CARÁCTER PERMANENTE. 2018

Municipio: Pihuamo, Jalisco

Nombre de la Plaza	Adscripción de la Plaza	FF	No. Plazas	111-113 Dietas y Sueldo Base		131 Primas por años de Servicios Efectivos Prestados	132 Prima Vacacional y Dominical	132 Gratificación de Fin de Año (Aguinaldo)	Otras Prestaciones	Suma Total de Remuneraciones
				Mensual	Anual					
REGIDORA	SALA DE REGIDORES		1	\$ 16,719.00	\$ 200,628.00	\$ -		\$ 27,483.29	\$ 10,031.40	\$ 238,142.69
REGIDOR	SALA DE REGIDORES		1	\$ 16,719.00	\$ 200,628.00	\$ -		\$ 27,483.29	\$ 10,031.40	\$ 238,142.69
REGIDORA	SALA DE REGIDORES		1	\$ 16,719.00	\$ 200,628.00	\$ -		\$ 27,483.29	\$ 10,031.40	\$ 238,142.69
REGIDOR	SALA DE REGIDORES		1	\$ 16,719.00	\$ 200,628.00	\$ -		\$ 27,483.29	\$ 10,031.40	\$ 238,142.69
REGIDORA	SALA DE REGIDORES		1	\$ 16,719.00	\$ 200,628.00	\$ -		\$ 27,483.29	\$ 10,031.40	\$ 238,142.69
REGIDOR	SALA DE REGIDORES		1	\$ 16,719.00	\$ 200,628.00	\$ -		\$ 27,483.29	\$ 10,031.40	\$ 238,142.69
REGIDOR	SALA DE REGIDORES		1	\$ 16,719.00	\$ 200,628.00	\$ -		\$ 27,483.29	\$ 10,031.40	\$ 238,142.69
REGIDORA	SALA DE REGIDORES		1	\$ 16,719.00	\$ 200,628.00	\$ -		\$ 27,483.29	\$ 10,031.40	\$ 238,142.69
REGIDOR	SALA DE REGIDORES		1	\$ 16,719.00	\$ 200,628.00	\$ -		\$ 27,483.29	\$ 10,031.40	\$ 238,142.69
PRESIDENTA	PRESIDENCIA MUNICIPAL		1	\$ 46,666.48	\$ 559,997.76	\$ -		\$ 76,712.02	\$ 27,999.89	\$ 664,709.67
COMUNICACIÓN SOCIAL	PRESIDENCIA MUNICIPAL		1	\$ 9,447.45	\$ 113,369.40	\$ -	\$ 1,574.58	\$ 15,530.05	\$ 5,668.47	\$ 136,142.50
CONTRALORA	PRESIDENCIA MUNICIPAL		1	\$ 10,808.82	\$ 129,705.84	\$ -	\$ 1,801.47	\$ 17,767.92	\$ 6,485.29	\$ 155,760.53
JEFA DE LA UNIDAD MPAL. DE TRANSPARENCIA	PRESIDENCIA MUNICIPAL		1	\$ 8,487.20	\$ 101,846.40	\$ -	\$ 1,414.53	\$ 13,951.56	\$ 5,092.32	\$ 122,304.81
SECRETARIO GENERAL	SECRETARIA GENERAL		1	\$ 19,817.32	\$ 237,807.84	\$ -	\$ 3,302.89	\$ 32,576.42	\$ 11,890.39	\$ 285,577.54
SECRETARIA "C"	SECRETARIA GENERAL		1	\$ 5,559.22	\$ 66,710.64	\$ -	\$ 926.54	\$ 9,138.44	\$ 3,335.53	\$ 80,111.15
AUXILIAR DE RECLUTAMIENTO Y ELECTORES	SECRETARIA GENERAL		1	\$ 3,607.06	\$ 43,284.72	\$ -	\$ 601.18	\$ 5,929.41	\$ 2,164.24	\$ 51,979.55
SINDICO	SINDICATURA		1	\$ 19,817.32	\$ 237,807.84	\$ -		\$ 32,576.42	\$ 11,890.39	\$ 282,274.65
OFICIAL MAYOR	OFICIALIA MAYOR ADMINISTRATIVA		1	\$ 14,557.67	\$ 174,692.04	\$ -	\$ 2,426.28	\$ 23,930.42	\$ 8,734.60	\$ 209,783.34
RECEPCIONISTA "A"	OFICIALIA MAYOR ADMINISTRATIVA		1	\$ 6,261.51	\$ 75,138.12	\$ -	\$ 1,043.59	\$ 10,292.89	\$ 3,756.91	\$ 90,231.50
SECRETARIA "C"	OFICIALIA MAYOR ADMINISTRATIVA		1	\$ 5,559.22	\$ 66,710.64	\$ -	\$ 926.54	\$ 9,138.44	\$ 3,335.53	\$ 80,111.15
INTENDENTE "D"	OFICIALIA MAYOR ADMINISTRATIVA		1	\$ 2,473.24	\$ 29,678.88	\$ -	\$ 412.21	\$ 4,065.60	\$ 1,483.94	\$ 35,640.63
VELADOR "C"	OFICIALIA MAYOR ADMINISTRATIVA		1	\$ 4,892.03	\$ 58,704.36	\$ -	\$ 815.34	\$ 8,041.69	\$ 2,935.22	\$ 70,496.61
CHOFER "E"	OFICIALIA MAYOR ADMINISTRATIVA		1	\$ 5,587.03	\$ 67,044.36	\$ -	\$ 931.17	\$ 9,184.16	\$ 3,352.22	\$ 80,511.91
CHOFER "C"	OFICIALIA MAYOR ADMINISTRATIVA		1	\$ 6,365.40	\$ 76,384.80	\$ -	\$ 1,060.90	\$ 10,463.67	\$ 3,819.24	\$ 91,728.61
CHOFER "C"	OFICIALIA MAYOR ADMINISTRATIVA		1	\$ 6,365.40	\$ 76,384.80	\$ -	\$ 1,060.90	\$ 10,463.67	\$ 3,819.24	\$ 91,728.61
AUXILIAR ADMINISTRATIVO "C"	OFICIALIA MAYOR ADMINISTRATIVA		1	\$ 6,261.51	\$ 75,138.12	\$ -	\$ 1,043.59	\$ 10,292.89	\$ 3,756.91	\$ 90,231.50

PLANTILLA DE PERSONAL DE CARÁCTER PERMANENTE. 2018

Municipio: Pihuamo, Jalisco

Nombre de la Plaza	Adscripción de la Plaza	FF	No. Plazas	111-113 Dietas y Sueldo Base		131 Primas por años de Servicios Efectivos Prestados	132 Prima Vacacional y Dominical	132 Gratificación de Fin de Año (Aguinaldo)	Otras Prestaciones	Suma Total de Remuneraciones
				Mensual	Anual					
SECRETARIA "B"	OFICIALIA MAYOR ADMINISTRATIVA		1	\$ 5,837.15	\$ 70,045.80	\$ -	\$ 972.86	\$ 9,595.32	\$ 3,502.29	\$ 84,116.26
RECEPCIONISTA "D"	OFICIALIA MAYOR ADMINISTRATIVA		1	\$ 4,019.74	\$ 48,236.88	\$ -	\$ 669.96	\$ 6,607.79	\$ 2,411.84	\$ 57,926.47
AUXILIAR ADMINISTRATIVO "A"	OFICIALIA MAYOR ADMINISTRATIVA		1	\$ 6,819.01	\$ 81,828.12	\$ -	\$ 1,136.50	\$ 11,209.33	\$ 4,091.41	\$ 98,265.36
JEFE DE RECURSOS TECNOLOGICOS	OFICIALIA MAYOR ADMINISTRATIVA		1	\$ 11,882.08	\$ 142,584.96	\$ -	\$ 1,980.35	\$ 19,532.19	\$ 7,129.25	\$ 171,226.74
CHOFER "D"	OFICIALIA MAYOR ADMINISTRATIVA		1	\$ 5,837.15	\$ 70,045.80	\$ -	\$ 972.86	\$ 9,595.32	\$ 3,502.29	\$ 84,116.26
INTENDENTE "D"	OFICIALIA MAYOR ADMINISTRATIVA		1	\$ 2,473.24	\$ 29,678.88	\$ -	\$ 412.21	\$ 4,065.60	\$ 1,483.94	\$ 35,640.63
INTENDENTE "C"	OFICIALIA MAYOR ADMINISTRATIVA		1	\$ 2,851.60	\$ 34,219.20	\$ -	\$ 475.27	\$ 4,687.56	\$ 1,710.96	\$ 41,092.99
CHOFER "D"	OFICIALIA MAYOR ADMINISTRATIVA		1	\$ 5,837.15	\$ 70,045.80	\$ -	\$ 972.86	\$ 9,595.32	\$ 3,502.29	\$ 84,116.26
JEFE DE RECURSOS HUMANOS	OFICIALIA MAYOR ADMINISTRATIVA		1	\$ 9,447.45	\$ 113,369.40	\$ -	\$ 1,574.58	\$ 15,530.05	\$ 5,668.47	\$ 136,142.50
INTENDENTE "A"	OFICIALIA MAYOR ADMINISTRATIVA		1	\$ 5,365.25	\$ 64,383.00	\$ -	\$ 894.21	\$ 8,819.59	\$ 3,219.15	\$ 77,315.95
OFICIAL	OFICIALIA DEL REGISTRO CIVIL		1	\$ 12,942.98	\$ 155,315.76	\$ -	\$ 2,157.16	\$ 21,276.13	\$ 7,765.79	\$ 186,514.84
AUXILIAR ADMINISTRATIVO	OFICIALIA DEL REGISTRO CIVIL		1	\$ 6,328.09	\$ 75,937.08	\$ -	\$ 1,054.68	\$ 10,402.34	\$ 3,796.85	\$ 91,190.96
AUXILIAR ADMINISTRATIVO "D"	OFICIALIA DEL REGISTRO CIVIL		1	\$ 4,243.60	\$ 50,923.20	\$ -	\$ 707.27	\$ 6,975.78	\$ 2,546.16	\$ 61,152.41
AUXILIAR ADMINISTRATIVO "E"	OFICIALIA DEL REGISTRO CIVIL		1	\$ 3,981.47	\$ 47,777.64	\$ -	\$ 663.58	\$ 6,544.88	\$ 2,388.88	\$ 57,374.98
JUEZA	JUZGADO MUNICIPAL		1	\$ 15,064.78	\$ 180,777.36	\$ -	\$ 2,510.80	\$ 24,764.02	\$ 9,038.87	\$ 217,091.05
SECRETARIA "B"	JUZGADO MUNICIPAL		1	\$ 5,837.15	\$ 70,045.80	\$ -	\$ 972.86	\$ 9,595.32	\$ 3,502.29	\$ 84,116.26
DIRECTOR	CASA DE LA CULTURA		1	\$ 12,257.64	\$ 147,091.68	\$ -	\$ 2,042.94	\$ 20,149.55	\$ 7,354.58	\$ 176,638.75
PROMOTORA "A"	CASA DE LA CULTURA		1	\$ 9,123.74	\$ 109,484.88	\$ -	\$ 1,520.62	\$ 14,997.93	\$ 5,474.24	\$ 131,477.68
SECRETARIA "B"	CASA DE LA CULTURA		1	\$ 5,837.15	\$ 70,045.80	\$ -	\$ 972.86	\$ 9,595.32	\$ 3,502.29	\$ 84,116.26
INTENDENTE "B"	CASA DE LA CULTURA		1	\$ 4,792.73	\$ 57,512.76	\$ -	\$ 798.79	\$ 7,878.46	\$ 2,875.64	\$ 69,065.65
BIBLIOTECARIA	CASA DE LA CULTURA		1	\$ 5,837.15	\$ 70,045.80	\$ -	\$ 972.86	\$ 9,595.32	\$ 3,502.29	\$ 84,116.26
BIBLIOTECARIA	CASA DE LA CULTURA		1	\$ 5,837.15	\$ 70,045.80	\$ -	\$ 972.86	\$ 9,595.32	\$ 3,502.29	\$ 84,116.26
DIRECTOR	FOMENTO ECONOMICO Y TURISTICO		1	\$ 12,257.64	\$ 147,091.68	\$ -	\$ 2,042.94	\$ 20,149.55	\$ 7,354.58	\$ 176,638.75
PROMOTORA "A"	FOMENTO ECONOMICO Y TURISTICO		1	\$ 9,123.74	\$ 109,484.88	\$ -	\$ 1,520.62	\$ 14,997.93	\$ 5,474.24	\$ 131,477.68
DIRECTOR	DESARROLLO SOCIAL		1	\$ 12,942.98	\$ 155,315.76	\$ -	\$ 2,157.16	\$ 21,276.13	\$ 7,765.79	\$ 186,514.84
SECRETARIA "D"	DESARROLLO SOCIAL		1	\$ 5,365.25	\$ 64,383.00	\$ -	\$ 894.21	\$ 8,819.59	\$ 3,219.15	\$ 77,315.95
CHOFER "D"	DESARROLLO SOCIAL		1	\$ 5,837.15	\$ 70,045.80	\$ -	\$ 972.86	\$ 9,595.32	\$ 3,502.29	\$ 84,116.26

PLANTILLA DE PERSONAL DE CARÁCTER PERMANENTE. 2018

Municipio: Pihuamo, Jalisco

Nombre de la Plaza	Adscripción de la Plaza	FF	No. Plazas	111-113 Dietas y Sueldo Base		131 Primas por años de Servicios Efectivos Prestados	132 Prima Vacacional y Dominical	132 Gratificación de Fin de Año (Aguinaldo)	Otras Prestaciones	Suma Total de Remuneraciones
				Mensual	Anual					
AUXILIAR ADMINISTRATIVO "C"	DESARROLLO SOCIAL		1	\$ 6,261.51	\$ 75,138.12	\$ -	\$ 1,043.59	\$ 10,292.89	\$ 3,756.91	\$ 90,231.50
FUNCIONARIA ENCARGADA DE LA HACIENDA PUBLICA MUNICIPAL	HACIENDA PUBLICA MUNICIPAL		1	\$ 24,495.17	\$ 293,942.04	\$ -	\$ 4,082.53	\$ 40,266.03	\$ 14,697.10	\$ 352,987.70
JEFA DE OFICINA DE PLANEACION Y PRESUPUESTO	HACIENDA PUBLICA MUNICIPAL		1	\$ 9,123.74	\$ 109,484.88	\$ -	\$ 1,520.62	\$ 14,997.93	\$ 5,474.24	\$ 131,477.68
JEFE DE OFICINA "A" CONTABILIDAD/NOMINA	HACIENDA PUBLICA MUNICIPAL		1	\$ 11,133.08	\$ 133,596.96	\$ -	\$ 1,855.51	\$ 18,300.95	\$ 6,679.85	\$ 160,433.27
JEFE DE OFICINA "A" EGRESOS	HACIENDA PUBLICA MUNICIPAL		1	\$ 11,133.08	\$ 133,596.96	\$ -	\$ 1,855.51	\$ 18,300.95	\$ 6,679.85	\$ 160,433.27
JEFA DE OFICINA "A" CONTABILIDAD	HACIENDA PUBLICA MUNICIPAL		1	\$ 11,882.08	\$ 142,584.96	\$ -	\$ 1,980.35	\$ 19,532.19	\$ 7,129.25	\$ 171,226.74
AUXILIAR ADMINISTRATIVO "A"	HACIENDA PUBLICA MUNICIPAL		1	\$ 6,819.01	\$ 81,828.12	\$ -	\$ 1,136.50	\$ 11,209.33	\$ 4,091.41	\$ 98,265.36
AUXILIAR RECAUDADOR	HACIENDA PUBLICA MUNICIPAL		1	\$ 5,837.15	\$ 70,045.80	\$ -	\$ 972.86	\$ 9,595.32	\$ 3,502.29	\$ 84,116.26
DIRECTOR	CATASTRO MUNICIPAL		1	\$ 14,557.67	\$ 174,692.04	\$ -	\$ 2,426.28	\$ 23,930.42	\$ 8,734.60	\$ 209,783.34
SECRETARIO "B"	CATASTRO MUNICIPAL		1	\$ 5,837.15	\$ 70,045.80	\$ -	\$ 972.86	\$ 9,595.32	\$ 3,502.29	\$ 84,116.26
NOTIFICADOR	CATASTRO MUNICIPAL		1	\$ 3,819.24	\$ 45,830.88	\$ -	\$ 636.54	\$ 6,278.20	\$ 2,291.54	\$ 55,037.17
ENCARGADO DE PADRON Y LICENCIAS	CATASTRO MUNICIPAL		1	\$ 9,447.45	\$ 113,369.40	\$ -	\$ 1,574.58	\$ 15,530.05	\$ 5,668.47	\$ 136,142.50
CAJERA	CATASTRO MUNICIPAL		1	\$ 6,973.92	\$ 83,687.04	\$ -	\$ 1,162.32	\$ 11,463.98	\$ 4,184.35	\$ 100,497.69
DIRECTORA	OBRAS PUBLICAS		1	\$ 15,488.93	\$ 185,867.16	\$ -	\$ 2,581.49	\$ 25,461.25	\$ 9,293.36	\$ 223,203.26
RESIDENTE	OBRAS PUBLICAS		1	\$ 14,557.67	\$ 174,692.04	\$ -	\$ 2,426.28	\$ 23,930.42	\$ 8,734.60	\$ 209,783.34
AUXILIAR ADMINISTRATIVO "D"	OBRAS PUBLICAS		1	\$ 4,243.60	\$ 50,923.20	\$ -	\$ 707.27	\$ 6,975.78	\$ 2,546.16	\$ 61,152.41
CHOFER "D"	OBRAS PUBLICAS		1	\$ 5,837.15	\$ 70,045.80	\$ -	\$ 972.86	\$ 9,595.32	\$ 3,502.29	\$ 84,116.26
ALBAÑIL "B"	OBRAS PUBLICAS		1	\$ 7,438.93	\$ 89,267.16	\$ -	\$ 1,239.82	\$ 12,228.38	\$ 4,463.36	\$ 107,198.72
PROYECTISTA	OBRAS PUBLICAS		1	\$ 10,609.00	\$ 127,308.00	\$ -	\$ 1,768.17	\$ 17,439.45	\$ 6,365.40	\$ 152,881.02
ENCARGADO DE MAQUINARIA	OBRAS PUBLICAS		1	\$ 9,484.45	\$ 113,813.40	\$ -	\$ 1,580.74	\$ 15,590.88	\$ 5,690.67	\$ 136,675.69
AUXILIAR ADMINISTRATIVO	OBRAS PUBLICAS		1	\$ 10,226.05	\$ 122,712.60	\$ -	\$ 1,704.34	\$ 16,809.95	\$ 6,135.63	\$ 147,362.52
OPERADOR DE CAMION KODIAK	OBRAS PUBLICAS		1	\$ 7,001.94	\$ 84,023.28	\$ -	\$ 1,166.99	\$ 11,510.04	\$ 4,201.16	\$ 100,901.47
OPERADOR DE RETROEXCAVADORA	OBRAS PUBLICAS		1	\$ 10,226.05	\$ 122,712.60	\$ -	\$ 1,704.34	\$ 16,809.95	\$ 6,135.63	\$ 147,362.52
OPERADOR SE MOTOCONFORMADORA	OBRAS PUBLICAS		1	\$ 10,811.23	\$ 129,734.76	\$ -	\$ 1,801.87	\$ 17,771.88	\$ 6,486.74	\$ 155,795.25
DIRECTOR GENERAL	SERVICIOS PUBLICOS MUNICIPALES		1	\$ 14,557.67	\$ 174,692.04	\$ -	\$ 2,426.28	\$ 23,930.42	\$ 8,734.60	\$ 209,783.34
SECRETARIA "C"	SERVICIOS PUBLICOS MUNICIPALES		1	\$ 5,559.22	\$ 66,710.64	\$ -	\$ 926.54	\$ 9,138.44	\$ 3,335.53	\$ 80,111.15
JEFE DE FONTANERIA	SERVICIOS PUBLICOS MUNICIPALES		1	\$ 10,135.47	\$ 121,625.64	\$ -	\$ 1,689.25	\$ 16,661.05	\$ 6,081.28	\$ 146,057.21

PLANTILLA DE PERSONAL DE CARÁCTER PERMANENTE. 2018

Municipio: Pihuamo, Jalisco

Nombre de la Plaza	Adscripción de la Plaza	FF	No. Plazas	111-113 Dietas y Sueldo Base		131 Primas por años de Servicios Efectivos Prestados	132 Prima Vacacional y Dominical	132 Gratificación de Fin de Año (Aguinaldo)	Otras Prestaciones	Suma Total de Remuneraciones
				Mensual	Anual					
FONTANERO "A"	SERVICIOS PUBLICOS MUNICIPALES		1	\$ 6,630.15	\$ 79,561.80	\$ -	\$ 1,105.03	\$ 10,898.88	\$ 3,978.09	\$ 95,543.79
FONTANERO "A"	SERVICIOS PUBLICOS MUNICIPALES		1	\$ 6,630.15	\$ 79,561.80	\$ -	\$ 1,105.03	\$ 10,898.88	\$ 3,978.09	\$ 95,543.79
FONTANERO "B"	SERVICIOS PUBLICOS MUNICIPALES		1	\$ 6,560.54	\$ 78,726.48	\$ -	\$ 1,093.42	\$ 10,784.45	\$ 3,936.32	\$ 94,540.68
FONTANERO "C"	SERVICIOS PUBLICOS MUNICIPALES		1	\$ 5,092.32	\$ 61,107.84	\$ -	\$ 848.72	\$ 8,370.94	\$ 3,055.39	\$ 73,382.89
FONTANERO "C"	SERVICIOS PUBLICOS MUNICIPALES		1	\$ 5,092.32	\$ 61,107.84	\$ -	\$ 848.72	\$ 8,370.94	\$ 3,055.39	\$ 73,382.89
FONTANERO "C"	SERVICIOS PUBLICOS MUNICIPALES		1	\$ 5,092.32	\$ 61,107.84	\$ -	\$ 848.72	\$ 8,370.94	\$ 3,055.39	\$ 73,382.89
FONTANERO "D"	SERVICIOS PUBLICOS MUNICIPALES		1	\$ 3,641.28	\$ 43,695.36	\$ -	\$ 606.88	\$ 5,985.67	\$ 2,184.77	\$ 52,472.67
FONTANERO "E"	SERVICIOS PUBLICOS MUNICIPALES		1	\$ 3,187.40	\$ 38,248.80	\$ -	\$ 531.23	\$ 5,239.56	\$ 1,912.44	\$ 45,932.03
OPERADOR DE COMPACTADOR	SERVICIOS PUBLICOS MUNICIPALES		1	\$ 8,027.90	\$ 96,334.80	\$ -	\$ 1,337.98	\$ 13,196.55	\$ 4,816.74	\$ 115,686.07
OPERADOR DE COMPACTADOR	SERVICIOS PUBLICOS MUNICIPALES		1	\$ 8,027.90	\$ 96,334.80	\$ -	\$ 1,337.98	\$ 13,196.55	\$ 4,816.74	\$ 115,686.07
RECOLECTOR DE BASURA "A"	SERVICIOS PUBLICOS MUNICIPALES		1	\$ 7,557.27	\$ 90,687.24	\$ -	\$ 1,259.55	\$ 12,422.91	\$ 4,534.36	\$ 108,904.06
RECOLECTOR DE BASURA "A"	SERVICIOS PUBLICOS MUNICIPALES		1	\$ 7,557.27	\$ 90,687.24	\$ -	\$ 1,259.55	\$ 12,422.91	\$ 4,534.36	\$ 108,904.06
RECOLECTOR DE BASURA "B"	SERVICIOS PUBLICOS MUNICIPALES		1	\$ 6,755.23	\$ 81,062.76	\$ -	\$ 1,125.87	\$ 11,104.49	\$ 4,053.14	\$ 97,346.26
OFICIAL DE MANTENIMIENTO	SERVICIOS PUBLICOS MUNICIPALES		1	\$ 5,953.21	\$ 71,438.52	\$ -	\$ 992.20	\$ 9,786.10	\$ 3,571.93	\$ 85,788.75
JARDINERO "A"	SERVICIOS PUBLICOS MUNICIPALES		1	\$ 6,658.52	\$ 79,902.24	\$ -	\$ 1,109.75	\$ 10,945.51	\$ 3,995.11	\$ 95,952.62
JARDINERO "B"	SERVICIOS PUBLICOS MUNICIPALES		1	\$ 5,953.21	\$ 71,438.52	\$ -	\$ 992.20	\$ 9,786.10	\$ 3,571.93	\$ 85,788.75
JARDINERO "B"	SERVICIOS PUBLICOS MUNICIPALES		1	\$ 5,953.21	\$ 71,438.52	\$ -	\$ 992.20	\$ 9,786.10	\$ 3,571.93	\$ 85,788.75
JARDINERO "C"	SERVICIOS PUBLICOS MUNICIPALES		1	\$ 4,416.39	\$ 52,996.68	\$ -	\$ 736.07	\$ 7,259.82	\$ 2,649.83	\$ 63,642.40
SERVICIOS GENERALES "A"	SERVICIOS PUBLICOS MUNICIPALES		1	\$ 7,557.27	\$ 90,687.24	\$ -	\$ 1,259.55	\$ 12,422.91	\$ 4,534.36	\$ 108,904.06
SERVICIOS GENERALES "B"	SERVICIOS PUBLICOS MUNICIPALES		1	\$ 5,941.04	\$ 71,292.48	\$ -	\$ 990.17	\$ 9,766.09	\$ 3,564.62	\$ 85,613.37
SERVICIOS GENERALES "C"	SERVICIOS PUBLICOS MUNICIPALES		1	\$ 5,092.32	\$ 61,107.84	\$ -	\$ 848.72	\$ 8,370.94	\$ 3,055.39	\$ 73,382.89
SERVICIOS GENERALES "C"	SERVICIOS PUBLICOS MUNICIPALES		1	\$ 5,092.32	\$ 61,107.84	\$ -	\$ 848.72	\$ 8,370.94	\$ 3,055.39	\$ 73,382.89
INTENDENTE "C"	SERVICIOS PUBLICOS MUNICIPALES		1	\$ 2,851.60	\$ 34,219.20	\$ -	\$ 475.27	\$ 4,687.56	\$ 1,710.96	\$ 41,092.99
INTENDENTE "C"	SERVICIOS PUBLICOS MUNICIPALES		1	\$ 2,851.60	\$ 34,219.20	\$ -	\$ 475.27	\$ 4,687.56	\$ 1,710.96	\$ 41,092.99
ELECTRICISTA "A"	SERVICIOS PUBLICOS MUNICIPALES		1	\$ 10,496.34	\$ 125,956.08	\$ -	\$ 1,749.39	\$ 17,254.26	\$ 6,297.80	\$ 151,257.53
ELECTRICISTA "B"	SERVICIOS PUBLICOS MUNICIPALES		1	\$ 7,557.27	\$ 90,687.24	\$ -	\$ 1,259.55	\$ 12,422.91	\$ 4,534.36	\$ 108,904.06
ALBAÑIL "C"	SERVICIOS PUBLICOS MUNICIPALES		1	\$ 5,941.04	\$ 71,292.48	\$ -	\$ 990.17	\$ 9,766.09	\$ 3,564.62	\$ 85,613.37

PLANTILLA DE PERSONAL DE CARÁCTER PERMANENTE. 2018

Municipio: Pihuamo, Jalisco

Nombre de la Plaza	Adscripción de la Plaza	FF	No. Plazas	111-113 Dietas y Sueldo Base		131 Primas por años de Servicios Efectivos Prestados	132 Prima Vacacional y Dominical	132 Gratificación de Fin de Año (Aguinaldo)	Otras Prestaciones	Suma Total de Remuneraciones
				Mensual	Anual					
ENCARGADO DEL CEMENTERIO MUNICIPAL	SERVICIOS PUBLICOS MUNICIPALES		1	\$ 7,438.93	\$ 89,267.16	\$ -	\$ 1,239.82	\$ 12,228.38	\$ 4,463.36	\$ 107,198.72
PINTOR	SERVICIOS PUBLICOS MUNICIPALES		1	\$ 4,994.00	\$ 59,928.00	\$ -	\$ 832.33	\$ 8,209.32	\$ 2,996.40	\$ 71,966.05
VIGILANTE "A"	SERVICIOS PUBLICOS MUNICIPALES		1	\$ 5,953.21	\$ 71,438.52	\$ -	\$ 992.20	\$ 9,786.10	\$ 3,571.93	\$ 85,788.75
VELADOR "C"	SERVICIOS PUBLICOS MUNICIPALES		1	\$ 4,892.03	\$ 58,704.36	\$ -	\$ 815.34	\$ 8,041.69	\$ 2,935.22	\$ 70,496.61
OPERADOR DE CAMION MACK	SERVICIOS PUBLICOS MUNICIPALES		1	\$ 10,226.05	\$ 122,712.60	\$ -	\$ 1,704.34	\$ 16,809.95	\$ 6,135.63	\$ 147,362.52
VELADOR "E"	SERVICIOS PUBLICOS MUNICIPALES		1	\$ 3,027.58	\$ 36,330.96	\$ -	\$ 504.60	\$ 4,976.84	\$ 1,816.55	\$ 43,628.95
INSPECTOR DE GANADERIA Y SANIDAD	RASTRO MUNICIPAL		1	\$ 10,609.00	\$ 127,308.00	\$ -	\$ 1,768.17	\$ 17,439.45	\$ 6,365.40	\$ 152,881.02
ADMINISTRADOR	RASTRO MUNICIPAL		1	\$ 10,609.00	\$ 127,308.00	\$ -	\$ 1,768.17	\$ 17,439.45	\$ 6,365.40	\$ 152,881.02
OPERATIVO DEL RASTRO "B"	RASTRO MUNICIPAL		1	\$ 7,086.81	\$ 85,041.72	\$ -	\$ 1,181.14	\$ 11,649.55	\$ 4,252.09	\$ 102,124.49
OPERATIVO DEL RASTRO "C"	RASTRO MUNICIPAL		1	\$ 5,904.02	\$ 70,848.24	\$ -	\$ 984.00	\$ 9,705.24	\$ 3,542.41	\$ 85,079.89
OPERATIVO DEL RASTRO "A"	RASTRO MUNICIPAL		1	\$ 9,484.45	\$ 113,813.40	\$ -	\$ 1,580.74	\$ 15,590.88	\$ 5,690.67	\$ 136,675.69
OPERATIVO DEL RASTRO "D"	RASTRO MUNICIPAL		1	\$ 5,467.12	\$ 65,605.44	\$ -	\$ 911.19	\$ 8,987.05	\$ 3,280.27	\$ 78,783.95
CONSERJE	RASTRO MUNICIPAL		1	\$ 7,086.81	\$ 85,041.72	\$ -	\$ 1,181.14	\$ 11,649.55	\$ 4,252.09	\$ 102,124.49
PROMOTOR "B"	DEPORTES		1	\$ 6,558.48	\$ 78,701.76	\$ -	\$ 1,093.08	\$ 10,781.06	\$ 3,935.09	\$ 94,510.99
DIRECTOR DE DESARROLLO RURAL	DESARROLLO RURAL		1	\$ 12,257.64	\$ 147,091.68	\$ -	\$ 2,042.94	\$ 20,149.55	\$ 7,354.58	\$ 176,638.75
SECRETARIA "B"	DESARROLLO RURAL		1	\$ 5,837.15	\$ 70,045.80	\$ -	\$ 972.86	\$ 9,595.32	\$ 3,502.29	\$ 84,116.26
ENCARGADO DE ECOLOGIA	ECOLOGIA		1	\$ 10,609.00	\$ 127,308.00	\$ -	\$ 1,768.17	\$ 17,439.45	\$ 6,365.40	\$ 152,881.02
COMISARIO	SEGURIDAD PUBLICA		1	\$ 16,107.53	\$ 193,290.36	\$ -	\$ 2,684.59	\$ 26,478.13	\$ 9,664.52	\$ 232,117.60
PRIMER COMANDANTE	SEGURIDAD PUBLICA		1	\$ 11,152.21	\$ 133,826.52	\$ -	\$ 1,858.70	\$ 18,332.40	\$ 6,691.33	\$ 160,708.95
PRIMER COMANDANTE	SEGURIDAD PUBLICA		1	\$ 11,152.21	\$ 133,826.52	\$ -	\$ 1,858.70	\$ 18,332.40	\$ 6,691.33	\$ 160,708.95
PRIMER COMANDANTE	SEGURIDAD PUBLICA		1	\$ 11,152.21	\$ 133,826.52	\$ -	\$ 1,858.70	\$ 18,332.40	\$ 6,691.33	\$ 160,708.95
SEGUNDO COMANDANTE	SEGURIDAD PUBLICA		1	\$ 10,618.24	\$ 127,418.88	\$ -	\$ 1,769.71	\$ 17,454.64	\$ 6,370.94	\$ 153,014.17
SEGUNDO COMANDANTE	SEGURIDAD PUBLICA		1	\$ 10,618.24	\$ 127,418.88	\$ -	\$ 1,769.71	\$ 17,454.64	\$ 6,370.94	\$ 153,014.17
SEGUNDO COMANDANTE	SEGURIDAD PUBLICA		1	\$ 10,618.24	\$ 127,418.88	\$ -	\$ 1,769.71	\$ 17,454.64	\$ 6,370.94	\$ 153,014.17
PRIMER POLICÍA	SEGURIDAD PUBLICA		1	\$ 9,456.31	\$ 113,475.72	\$ -	\$ 1,576.05	\$ 15,544.62	\$ 5,673.79	\$ 136,270.18
PRIMER POLICÍA	SEGURIDAD PUBLICA		1	\$ 9,456.31	\$ 113,475.72	\$ -	\$ 1,576.05	\$ 15,544.62	\$ 5,673.79	\$ 136,270.18
PRIMER POLICÍA	SEGURIDAD PUBLICA		1	\$ 9,456.31	\$ 113,475.72	\$ -	\$ 1,576.05	\$ 15,544.62	\$ 5,673.79	\$ 136,270.18

PLANTILLA DE PERSONAL DE CARÁCTER PERMANENTE. 2018

Municipio: Pihuamo, Jalisco

Nombre de la Plaza	Adscripción de la Plaza	FF	No. Plazas	111-113 Dietas y Sueldo Base		131 Primas por años de Servicios Efectivos Prestados	132 Prima Vacacional y Dominical	132 Gratificación de Fin de Año (Aguinaldo)	Otras Prestaciones	Suma Total de Remuneraciones
				Mensual	Anual					
PRIMER POLICÍA	SEGURIDAD PUBLICA		1	\$ 9,456.31	\$ 113,475.72	\$ -	\$ 1,576.05	\$ 15,544.62	\$ 5,673.79	\$ 136,270.18
POLICÍA DE LÍNEA	SEGURIDAD PUBLICA		1	\$ 7,786.80	\$ 93,441.60	\$ -	\$ 1,297.80	\$ 12,800.22	\$ 4,672.08	\$ 112,211.70
POLICÍA DE LÍNEA	SEGURIDAD PUBLICA		1	\$ 7,786.80	\$ 93,441.60	\$ -	\$ 1,297.80	\$ 12,800.22	\$ 4,672.08	\$ 112,211.70
POLICÍA DE LÍNEA	SEGURIDAD PUBLICA		1	\$ 7,786.80	\$ 93,441.60	\$ -	\$ 1,297.80	\$ 12,800.22	\$ 4,672.08	\$ 112,211.70
POLICÍA DE LÍNEA	SEGURIDAD PUBLICA		1	\$ 7,786.80	\$ 93,441.60	\$ -	\$ 1,297.80	\$ 12,800.22	\$ 4,672.08	\$ 112,211.70
POLICÍA DE LÍNEA	SEGURIDAD PUBLICA		1	\$ 7,786.80	\$ 93,441.60	\$ -	\$ 1,297.80	\$ 12,800.22	\$ 4,672.08	\$ 112,211.70
POLICÍA DE LÍNEA	SEGURIDAD PUBLICA		1	\$ 7,786.80	\$ 93,441.60	\$ -	\$ 1,297.80	\$ 12,800.22	\$ 4,672.08	\$ 112,211.70
POLICÍA DE LÍNEA	SEGURIDAD PUBLICA		1	\$ 7,786.80	\$ 93,441.60	\$ -	\$ 1,297.80	\$ 12,800.22	\$ 4,672.08	\$ 112,211.70
GUARDIA "A"	SEGURIDAD PUBLICA		1	\$ 9,180.89	\$ 110,170.68	\$ -	\$ 1,530.15	\$ 15,091.87	\$ 5,508.53	\$ 132,301.24
GUARDIA "B"	SEGURIDAD PUBLICA		1	\$ 7,786.80	\$ 93,441.60	\$ -	\$ 1,297.80	\$ 12,800.22	\$ 4,672.08	\$ 112,211.70
GUARDIA "B"	SEGURIDAD PUBLICA		1	\$ 7,786.80	\$ 93,441.60	\$ -	\$ 1,297.80	\$ 12,800.22	\$ 4,672.08	\$ 112,211.70
JEFE DE LA UNIDAD DE PROTECCION CIVIL	SEGURIDAD PUBLICA		1	\$ 7,426.30	\$ 89,115.60	\$ -	\$ 1,237.72	\$ 12,207.62	\$ 4,455.78	\$ 107,016.71
CHOFER DE LA AMBULANCIA	SEGURIDAD PUBLICA		1	\$ 5,931.32	\$ 71,175.84	\$ -	\$ 988.55	\$ 9,750.12	\$ 3,558.79	\$ 85,473.30
CHOFER DE LA AMBULANCIA	SEGURIDAD PUBLICA		1	\$ 5,931.32	\$ 71,175.84	\$ -	\$ 988.55	\$ 9,750.12	\$ 3,558.79	\$ 85,473.30
AGENTE VIAL	SEGURIDAD PUBLICA		1	\$ 5,931.32	\$ 71,175.84	\$ -	\$ 988.55	\$ 9,750.12	\$ 3,558.79	\$ 85,473.30
AGENTE VIAL	SEGURIDAD PUBLICA		1	\$ 5,931.32	\$ 71,175.84	\$ -	\$ 988.55	\$ 9,750.12	\$ 3,558.79	\$ 85,473.30
TOTALES			149	\$ 1,306,562.36	\$ 15,678,748.32	\$ -	\$ 181,601.26	\$ 2,147,773.74	\$ 783,937.42	\$ 18,792,060.74

Presupuesto de Egresos por Clasificación Administrativa 2018

Municipio: Pihuamo, Jalisco.

CA	UA	Nombre de la unidad responsable	IMPORTE ANUAL
3.0.0.0.0.	0000	SECTOR PUBLICO MUNICIPAL	\$ -
3.1.1.0.0.	0000	GOBIERNO GENERAL MUNICIPAL	\$ -
3.1.1.1.0.	0000	Gobierno Municipal	\$ -
3.1.1.1.1.	0001	Órgano Ejecutivo Municipal (Ayuntamiento)	\$ 2,233,567
3.1.1.1.1.	0002	Presidencia	\$ 3,027,749
3.1.1.1.1.	0003	Jurídico	\$ 924,583
3.1.1.1.1.	0004	Dirección General de Comunicación Social	\$ 100,000
3.1.1.1.1.	0005	Secretaría de Ayuntamiento	\$ 1,224,290
3.1.1.1.1.	0006	Tesorería	\$ 15,024,947
3.1.1.1.1.	0007	Oficialía Mayor Administrativa	\$ 7,433,813
3.1.1.1.1.	0008	Dirección General de Desarrollo Social y Humano	\$ 3,879,025
3.1.1.1.1.	0009	Obras Públicas	\$ 13,325,983
3.1.1.1.1.	0010	Dirección General de Ecología y Fomento Agropecuario	\$ 2,598,713
3.1.1.1.1.	0011	Dirección General de Servicios Públicos	\$ 6,357,147
3.1.1.1.1.	0012	Dirección General de Seguridad Pública	\$ 4,149,372
3.1.1.1.1.	0013	Promoción Económica	\$ 181,596
3.1.1.1.1.	0014	Dirección de Cultura y deportes	\$ 1,146,861
3.1.1.1.1.	0015	DIF, IM, y Asilo de Ancianos	\$ 3,762,190
			\$ -
			\$ -
			\$ -
			\$ -
			\$ -
			\$ -
			\$ -
			\$ -
			\$ -
			\$ -
			\$ -
			\$ -
		Suma	\$ 65,369,836

**Presupuesto de Egresos por Clasificación Funcional del Gasto 2018
(Finalidad, Función y Subfunción)**

Municipio: Pihuamo, Jalisco.

		IMPORTE ANUAL
1	GOBIERNO	\$ 38,070,833
1. 1.	LEGISLACIÓN	\$ -
1. 1. 1	Legislación	\$ -
1. 1. 2	Fiscalización	\$ -
1. 2.	JUSTICIA	\$ -
1. 2. 1	Impartición de Justicia	\$ -
1. 2. 2	Procuración de Justicia	\$ -
1. 2. 3	Reclusión y Readaptación Social	\$ -
1. 2. 4	Derechos Humanos	\$ -
1. 3.	COORDINACIÓN DE LA POLÍTICA DE GOBIERNO	\$ 5,470,531
1. 3. 1	Presidencia/Gubernatura	\$ 3,715,988
1. 3. 2	Política Interior	\$ -
1. 3. 3	Preservación y Cuidado del Patrimonio Público	\$ 829,960
1. 3. 4	Función Pública	\$ -
1. 3. 5	Asuntos Jurídicos	\$ 924,583
1. 3. 6	Organización de Procesos Electorales	\$ -
1. 3. 7	Población	\$ -
1. 3. 8	Territorio	\$ -
1. 3. 9	Otros	\$ -
1. 4.	RELACIONES EXTERIORES	\$ -
1. 4. 1	Relaciones Exteriores	\$ -
1. 5.	ASUNTOS FINANCIEROS Y HACENDARIOS	\$ 15,024,947
1. 5. 1	Asunto Financieros	\$ -
1. 5. 2	Asuntos Hacendarios	\$ 15,024,947
1. 6.	SEGURIDAD NACIONAL	\$ -
1. 6. 1	Defensa	\$ -
1. 6. 2	Marina	\$ -
1. 6. 3	Inteligencia para la Preservación de la Seguridad Nacional	\$ -
1. 7.	ASUNTOS DE ORDEN PÚBLICO Y DE SEGURIDAD INTERIOR	\$ 4,149,372
1. 7. 1	Policía	\$ 3,765,722
1. 7. 2	Protección Civil	\$ 383,650
1. 7. 3	Otros Asuntos de Orden Público y Seguridad	\$ -
1. 7. 4	Sistema Nacional de Seguridad Pública	\$ -
1. 8.	OTROS SERVICIOS GENERALES	\$ 13,425,983
1. 8. 1	Servicios Registrales, Administrativos y Patrimoniales	\$ -
1. 8. 2	Servicios Estadísticos	\$ -
1. 8. 3	Servicios de Comunicación y Medios	\$ 100,000
1. 8. 4	Acceso a la Información Pública Gubernamental	\$ -
1. 8. 5	Otros	\$ 13,325,983
2	DESARROLLO SOCIAL	\$ 11,831,027
2. 1.	PROTECCIÓN AMBIENTAL	\$ 430,000

**Presupuesto de Egresos por Clasificación Funcional del Gasto 2018
(Finalidad, Función y Subfunción)**

Municipio: Pihuamo, Jalisco.

			IMPORTE ANUAL	
2.	1.	1	Ordenación de Desechos	\$ 430,000
2.	1.	2	Administración del Agua	\$ -
2.	1.	3	Ordenación de Aguas Residuales, Drenaje y Alcantarillado	\$ -
2.	1.	4	Reducción de la Contaminación	\$ -
2.	1.	5	Protección de la Diversidad Biológica y del Paisaje	\$ -
2.	1.	6	Otros de Protección Ambiental	\$ -
2.	2. VIVIENDA Y SERVICIOS A LA COMUNIDAD			\$ 1,731,409
2.	2.	1	Urbanización	\$ 131,230
2.	2.	2	Desarrollo Comunitario	\$ -
2.	2.	3	Abastecimiento de Agua	\$ -
2.	2.	4	Alumbrado Público	\$ -
2.	2.	5	Vivienda	\$ 1,600,179
2.	2.	6	Servicios Comunes	\$ -
2.	2.	7	Desarrollo Regional	\$ -
2.	3. SALUD			\$ 2,278,846
2.	3.	1	Prestación de Servicios de Salud a la Comunidad	\$ -
2.	3.	2	Prestación de Servicios de Salud a la Persona	\$ 2,278,846
2.	3.	3	Generación de Recursos para la Salud	\$ -
2.	3.	4	Rectoría del Sistema de Salud	\$ -
2.	3.	5	Protección Social en Salud	\$ -
2.	4. RECREACIÓN, CULTURA Y OTRAS MANIFESTACIONES SOCIALES			\$ -
2.	4.	1	Deporte y Recreación	\$ -
2.	4.	2	Cultura	\$ -
2.	4.	3	Radio, Televisión y Editoriales	\$ -
2.	4.	4	Asuntos Religiosos y Otras Manifestaciones Sociales	\$ -
2.	5. EDUCACIÓN			\$ -
2.	5.	1	Educación Básica	\$ -
2.	5.	2	Educación Media Superior	\$ -
2.	5.	3	Educación Superior	\$ -
2.	5.	4	Posgrado	\$ -
2.	5.	5	Educación para Adultos	\$ -
2.	5.	6	Otros Servicios Educativos y Actividades Inherentes	\$ -
2.	6. PROTECCIÓN SOCIAL			\$ 7,390,772
2.	6.	1	Enfermedad e Incapacidad	\$ -
2.	6.	2	Edad Avanzada	\$ 138,432
2.	6.	3	Familia e Hijos	\$ -
2.	6.	4	Desempleo	\$ -
2.	6.	5	Alimentación y Nutrición	\$ -
2.	6.	6	Apoyo Social para la Vivienda	\$ -
2.	6.	7	Indígenas	\$ -
2.	6.	8	Otros Grupos Vulnerables	\$ 3,762,140

**Presupuesto de Egresos por Clasificación Funcional del Gasto 2018
(Finalidad, Función y Subfunción)**

Municipio: Pihuamo, Jalisco.

			IMPORTE ANUAL	
2.	6.	9	Otros de Seguridad Social y Asistencia Social	\$ 3,490,200
2.	7.		OTROS ASUNTOS SOCIALES	\$ -
	2.	7.	1 Otros Asuntos Sociales	\$ -
3			DESARROLLO ECONÓMICO	\$ 5,216,596
3.	1.		ASUNTOS ECONÓMICOS, COMERCIALES Y LABORALES EN GENERAL	\$ 181,596
	3.	1.	1 Asuntos Económicos y Comerciales en General	\$ 181,596
	3.	1.	2 Asuntos Laborales Generales	\$ -
3.	2.		AGROPECUARIA, SILVICULTURA, PESCA Y CAZA	\$ -
	3.	2.	1 Agropecuaria	\$ -
	3.	2.	2 Silvicultura	\$ -
	3.	2.	3 Acuicultura, Pesca y Caza	\$ -
	3.	2.	4 Agroindustrial	\$ -
	3.	2.	5 Hidroagrícola	\$ -
	3.	2.	6 Apoyo Financiero a la Banca y Seguro Agropecuario	\$ -
3.	3.		COMBUSTIBLES Y ENERGÍA	\$ 4,740,000
	3.	3.	1 Carbón y Otros Combustibles Minerales Sólidos	\$ -
	3.	3.	2 Petróleo y Gas Natural (Hidrocarburos)	\$ 3,110,000
	3.	3.	3 Combustibles Nucleares	\$ -
	3.	3.	4 Otros Combustibles	\$ -
	3.	3.	5 Electricidad	\$ -
	3.	3.	6 Energía no Eléctrica	\$ 1,630,000
3.	4.		MINERÍA, MANUFACTURAS Y CONSTRUCCIÓN	\$ -
	3.	4.	1 Extracción de Recursos Minerales excepto los Combustibles Minerales	\$ -
	3.	4.	2 Manufacturas	\$ -
	3.	4.	3 Construcción	\$ -
3.	5.		TRANSPORTE	\$ -
	3.	5.	1 Transporte por Carretera	\$ -
	3.	5.	2 Transporte por Agua y Puertos	\$ -
	3.	5.	3 Transporte por Ferrocarril	\$ -
	3.	5.	4 Transporte Aéreo	\$ -
	3.	5.	5 Transporte por Oleaductos y Gasoductos y Otros Sistemas de Transporte	\$ -
	3.	5.	6 Otros Relacionados con Transporte	\$ -
3.	6.		COMUNICACIÓN	\$ -
	3.	6.	1 Comunicaciones	\$ -
3.	7.		TURISMO	\$ -
	3.	7.	1 Turismo	\$ -
	3.	7.	2 Hoteles y Restaurantes	\$ -
3.	8.		CIENCIA, TECNOLOGÍA E INNOVACIÓN	\$ 295,000
	3.	8.	1 Investigación Científica	\$ -
	3.	8.	2 Desarrollo Tecnológico	\$ -
	3.	8.	3 Servicios Científicos y Tecnológicos	\$ 295,000

**Presupuesto de Egresos por Clasificación Funcional del Gasto 2018
(Finalidad, Función y Subfunción)**

Municipio: Pihuamo, Jalisco.

				IMPORTE ANUAL
3.	8.	4	Innovación	\$ -
3.	9.	OTRAS INDUSTRIAS Y OTROS ASUNTOS ECONÓMICOS		\$ -
3.	9.	1	Comercio, Distribución, Almacenamiento y Depósito	\$ -
3.	9.	2	Otras Industrias	\$ -
3.	9.	3	Otros Asuntos Económicos	\$ -
4	OTRAS NO CLASIFICADAS EN FUNCIONE ANTERIORES			\$ 10,251,379
4.	1.	TRANSACCIONES DE LA DEUDA PÚBLICA/COSTO FINANCIERO DE LA DEUDA		\$ 8,551,379
4.	1.	1	Deuda Pública Interna	\$ 8,551,379
4.	1.	2	Deuda Pública Externa	\$ -
4.	2.	TRANSFERENCIAS, PARTICIPACIONES Y APORTACIONES ENTRE DIFERENTES NIVELES Y ÓRDENES DE GOBIERNO		\$ -
4.	2.	1	Transferencias entre Diferentes Niveles y Ordenes de Gobierno	\$ -
4.	2.	2	Participaciones entre Diferentes Niveles y Ordenes de Gobierno	\$ -
4.	2.	3	Aportaciones entre Diferentes Niveles y Ordenes de Gobierno	\$ -
4.	3.	SANEAMIENTO DEL SISTEMA FINANCIERO		\$ -
4.	3.	1	Saneamiento del Sistema Financiero	\$ -
4.	3.	2	Apoyos IPAB	\$ -
4.	3.	3	Banca de Desarrollo	\$ -
4.	3.	4	Apoyo a los programas de reestructura en unidades de inversión (UDIS)	\$ -
4.	4.	ADEUDOS DE EJERCICIOS FISCALES ANTERIORES		\$ 1,700,000
4.	4.	1	Adeudos de Ejercicios Fiscales Anteriores	\$ 1,700,000
Suma				\$ 65,369,836

Presupuesto por Clasificación Programática 2018

Municipio: Pihuamo, Jalisco.

Programas Presupuestarios	Desagregación Presupuestaria	Cantidad
1 SUBSIDIOS		3,762,190
1.1	Sector Social y Privado (Sujetos a Reglas de Operación)	-
1.2	Entidades Federativas y Municipios (Sujetos a Reglas de Operación)	-
1.3	Otros Subsidios	3,762,190
2 DESEMPEÑO DE LAS FUNCIONES		49,242,591
2.1	Prestación de Servicios Públicos	21,462,400
2.2	Provisión de Bienes Públicos	-
2.3	Planeación, Seguimiento y Evaluación de las Políticas Públicas	3,053,363
2.4	Promoción y Fomento	13,894,953
2.5	Regulación y Supervisión	477,230
2.6	Específicos	10,251,379
2.7	Proyectos de Inversión	103,266
3 ADMINISTRATIVOS Y DE APOYO		9,402,237
3.1	Apoyo al Proceso Presupuestario y para mejorar la Eficiencia Institucional	603,114
3.2	Apoyo a la Función Pública y al Mejoramiento de la Gestión	8,799,123
3.3	Operaciones Ajenas	-
4 COMPROMISOS		-
4.1	Obligaciones de cumplimiento de Resolución Jurisdiccional	-
4.2	Desastres Naturales	-
5 OBLIGACIONES		2,962,818
5.1	Pensiones y Jubilaciones.	1,882,818
5.2	Aportaciones a la Seguridad Social	1,080,000
Suma:		65,369,836

Catálogo para Presupuesto de Egresos Funcional Programática

F	FN	SF	Descripción	Definición
1.	0.	0	GOBIERNO	Comprende las acciones propias de la gestión gubernamental, tales como las administración de asuntos de carácter legislativo, procuración e impartición de justicia, asuntos militares y seguridad nacional, asuntos con el exterior, asuntos hacendarios, política interior, organización de los procesos electorales, regulación y normatividad aplicable a los particulares y al propio sector público y la administración interna del sector público.
1.	1.	0	LEGISLACIÓN	Comprende las acciones relativas a la iniciativa, revisión, elaboración, aprobación, emisión y difusión de leyes, reglamentos y acuerdos; así como la fiscalización de la cuenta pública, entre otras.
1.	1.	1	Legislación	Comprende las acciones relativas a la iniciativa, revisión, elaboración, aprobación, emisión y difusión de leyes, decretos, reglamentos y acuerdos, a quienes la constitución política del país y de las entidades federativas les otorgan la facultad de hacerlo.
1.	1.	2	Fiscalización	Comprende las acciones relativas a la fiscalización de la rendición de cuentas.
1.	2.	0	JUSTICIA	Comprende la Administración de la Procuración e Impartición de la Justicia, como las acciones de las fases de investigación, acopio de pruebas e indicios, hasta la imposición, ejecución y cumplimiento de resoluciones de carácter penal, civil, familiar, administrativo, laboral, electoral; del conocimiento y calificación de las infracciones e imposición de sanciones en contra de quienes presuntamente han violado la Ley o disputen un derecho, exijan su reconocimiento o en su caso impongan obligaciones. Así como las acciones orientadas a la persecución oficiosa o a petición de parte ofendida, de las conductas que transgreden las disposiciones legales, las acciones de representación de los intereses sociales en juicios y procedimientos que se realizan ante las instancias de justicia correspondiente. Incluye la administración de los centros de reclusión y readaptación. Así como los programas, actividades y proyectos relacionados con los derechos humanos, entre otros.
1.	2.	1	Impartición de Justicia	Comprende las acciones que desarrollan el Poder Judicial, los Tribunales Agrarios, Fiscales y Administrativos, así como las relativas a la impartición de justicia en materia laboral. Incluye infraestructura y equipamiento necesarios.
1.	2.	2	Procuración de Justicia	Comprende la administración de las actividades inherentes a la procuración de justicia, así como la infraestructura y equipamiento.
1.	2.	3	Reclusión y Readaptación Social	Comprende la administración, gestión o apoyo de los centros de reclusión y readaptación social, así como acciones encaminadas a corregir conductas antisociales de quienes infringieron la ley y que por tal razón purgan la pena correspondiente en Centros de Reclusión y Readaptación Social para adultos y menores infractores. Incluye la infraestructura y el equipamiento necesario.
1.	2.	4	Derechos Humanos	Comprende actividades relacionadas con la protección, observancia, promoción, estudio y divulgación de los derechos humanos en los ámbitos estatal, nacional e internacional. Incluye acciones orientadas a la organización del poder público que permita asegurar jurídicamente el pleno goce de los derechos humanos, así como al impulso del respeto y garantía de los mismos.
1.	3.	0	COORDINACIÓN DE LA POLÍTICA DE GOBIERNO	Comprende las acciones enfocadas a la formulación y establecimiento de las directrices, lineamientos de acción y estrategias de gobierno.
1.	3.	1	Presidencia / Gubernatura	Comprende las actividades que desarrollan las oficinas del Titular del Poder Ejecutivo de la Federación, Entidades Federativas y Municipios.
1.	3.	2	Política Interior	Incluye la planeación, formulación, diseño, ejecución e implantación de la política del desarrollo político y las actividades de enlace con el Congreso.
1.	3.	3	Preservación y Cuidado del Patrimonio Público	Incluye las actividades para la preservación y cuidado del patrimonio público (monumentos, obras artísticas y edificios, entre otros).
1.	3.	4	Función Pública	Incluye el control, fiscalización y evaluación interna de la gestión gubernamental.
1.	3.	5	Asuntos Jurídicos	Comprende las acciones de coordinación jurídica que desarrolla la Consejería Jurídica del Poder Ejecutivo, así como los servicios de asesoría y asistencia jurídica a gobernadores y presidentes.
1.	3.	6	Organización de Procesos Electorales	Comprende la planeación, supervisión, control y organización de acciones inherentes a los procesos electorales; así como la regulación de los recursos financieros que se destinan a los distintos órganos electorales y a los partidos políticos.
1.	3.	7	Población	Incluye la planeación, formulación, diseño, ejecución e implantación de la política poblacional y de los servicios migratorios.
1.	3.	8	Territorio	Incluye la planeación, formulación, diseño, ejecución e implantación de la política territorial.
1.	3.	9	Otros	Incluye otras acciones enfocadas a la formulación y establecimiento de las directrices, lineamientos de acción y estrategias de gobierno no consideradas en otras subfunciones.
1.	4.	0	RELACIONES EXTERIORES	Incluye la planeación, formulación, diseño, e implantación de la política exterior en los ámbitos bilaterales y multilaterales, así como la promoción de la cooperación internacional y la ejecución de acciones culturales de igual tipo.
1.	4.	1	Relaciones Exteriores	Incluye la planeación, formulación, diseño, e implantación de la política exterior en los ámbitos bilaterales y multilaterales, así como la promoción de la cooperación nacional e internacional y la ejecución de acciones culturales de igual tipo.
1.	5.	0	ASUNTOS FINANCIEROS Y HACENDARIOS	Comprende el diseño y ejecución de los asuntos relativos a cubrir todas las acciones inherentes a los asuntos financieros y hacendarios.
1.	5.	1	Asuntos Financieros	Comprende la planeación, formulación, diseño, ejecución, implantación, así como las actividades de normatividad, reglamentación y operación de la política financiera. Así como diseño y ejecución de la política financiera mediante la regulación, normatividad y supervisión del sistema financiero y otros servicios que corresponda realizar de conformidad con los ordenamientos legales vigentes.

F	FN	SF	Descripción	Definición
1.	5.	2	Asuntos Hacendarios	Comprende la planeación, formulación, diseño, ejecución, implantación, así como las actividades de normatividad, reglamentación y operación de la política fiscal (ingreso, gasto y financiamiento), así como la gestión de tesorería y otros servicios que corresponda realizar de conformidad con los ordenamientos legales vigentes. Incluye las actividades de gestión y regulación de las entidades que administran los juegos y sorteos.
1.	6.	0	SEGURIDAD NACIONAL	Comprende los programas, actividades y proyectos relacionados con la planificación y operación del Ejército, Armada y la Fuerza Aérea de México, así como la administración de los asuntos militares y servicios inherentes a la Seguridad Nacional.
1.	6.	1	Defensa	Comprende las actividades relacionadas con la operación del Ejército y la Fuerza Aérea de México.
1.	6.	2	Marina	Comprende las actividades relacionadas con la operación de la Armada de México.
1.	6.	3	Inteligencia para la Preservación de la Seguridad Nacional	Comprende las actividades relacionadas con la seguridad nacional. Incluye la operación del Centro de Investigación y Seguridad Nacional (CISEN).
1.	7.	0	ASUNTOS DE ORDEN PÚBLICO Y DE SEGURIDAD INTERIOR	Comprende los programas, actividades y proyectos relacionados con el orden y seguridad pública, así como las acciones que realizan los gobiernos Federal, Estatales y Municipales, para la investigación y prevención de conductas delictivas; también su participación en programas conjuntos de reclutamiento, capacitación, entrenamiento, equipamiento y ejecución de acciones coordinadas, al igual que el de orientación, difusión, auxilio y protección civil para prevención de desastres, entre otras. Incluye los servicios de policía, servicios de protección contra incendios.
1.	7.	1	Policía	Incluye la administración de asuntos y servicios policíacos, combate a la delincuencia y narcotráfico, adiestramiento del cuerpo policíaco, estadísticas de arresto y criminalidad, así como la reglamentación y el control del tránsito por carretera.
1.	7.	2	Protección Civil	Incluye la planeación, formulación, diseño, ejecución e implantación de la política de protección civil; así como las actividades en materia de prevención, auxilio, atención y rehabilitación del orden y servicios públicos en casos de desastres naturales.
1.	7.	3	Otros Asuntos de Orden Público y Seguridad	Incluye las actividades que realicen los entes públicos en materia de orden, seguridad y justicia que no se encuentren consideradas en otras subfunciones.
1.	7.	4	Sistema Nacional de Seguridad Pública	Incluye las acciones realizadas bajo la coordinación del Secretariado Ejecutivo del Sistema Nacional de Seguridad Pública.
1.	8.	0	OTROS SERVICIOS GENERALES	Este grupo comprende servicios que no están vinculados a una función concreta y que generalmente son de cometido de oficinas centrales a los diversos niveles del gobierno, tales como los servicios generales de personal, planificación y estadísticas. También comprende los servicios vinculados a una determinada función que son de cometido de dichas oficinas centrales. Por ejemplo, se incluye aquí la recopilación de estadísticas de la industria, el medio ambiente, la salud o la educación por un organismo estadístico central.
1.	8.	1	Servicios Registrales, administrativos y patrimoniales	Comprende las actividades referentes a la prestación de servicios enfocados a proporcionar seguridad jurídica al ciudadano en su persona, en sus bienes y en su interacción con los demás ciudadanos a través de las acciones de Registro Civil, Catastro y Registro Público de la Propiedad y del Comercio, entre otros. Así como las Actividades relacionadas con servicios administrativos y patrimoniales.
1.	8.	2	Servicios Estadísticos	Considera las acciones que realizan los entes públicos relacionadas con los sistemas de información y las estadísticas nacionales.
1.	8.	3	Servicios de Comunicación y Medios	Incluye la planeación, formulación, diseño, ejecución e implantación de servicios de comunicación social y la relación con los medios informativos, estatales y privados, así como los servicios informativos en medios impresos y electrónicos.
1.	8.	4	Acceso a la Información Pública Gubernamental	Comprende las actividades y las acciones orientadas a garantizar el acceso de toda persona a la información en posesión de los tres niveles de Gobierno, así como de los organismos autónomos además de su integración y difusión.
1.	8.	5	Otros	Incluye las actividades que realizan los entes públicos no consideradas en ninguna función o subfunción de esta clasificación.
2.	0.	0	DESARROLLO SOCIAL	Incluye los programas, actividades y proyectos relacionados con la presentación de servicios en beneficio de la población con el fin de favorecer el acceso a mejores niveles de bienestar, tales como: servicios educativos, recreación, cultura y otras manifestaciones sociales, salud, protección social, vivienda, servicios urbanos y rurales básicos, así como protección ambiental.
2.	2.	6	Servicios Comunales	Comprende la administración, gestión o apoyo de actividades como formulación, administración, coordinación y vigilancia de políticas, planes, programas y presupuestos generales relacionados con los servicios comunitarios distintos a los referidos en las subfunciones anteriores, por ejemplo rastro, panteones, mercados y centrales de abasto; calles, parques y jardines y su equipamiento. Así como la preparación y ejecución de legislación y normas de actuación relacionadas con los mismos, producción y difusión de información general, documentación técnica y estadísticas relacionadas.
2.	2.	7	Desarrollo Regional	Incluye las acciones y programas que se llevan a cabo en el ámbito regional a través de instrumentos o mecanismos específicos para impulsar la infraestructura y su equipamiento, el bienestar social, la actividad económica y apoyos para saneamiento financiero en municipios y entidades federativas.

F	FN	SF	Descripción	Definición
2.	3.	0	SALUD	Comprende los programas, actividades y proyectos relacionados con la presentación de servicios colectivos y personales de salud, entre ellos los servicios para pacientes externos, servicios médicos y hospitalarios generales y especializados, servicios odontológicos, servicios paramédicos, servicios hospitalarios generales y especializados, servicios médicos y centros de maternidad, servicios de residencia de la tercera edad y de convalecencia y otros servicios de salud; así como productos, útiles y equipo médicos, productos farmacéuticos, aparatos y equipos terapéuticos.
2.	3.	1	Prestación de Servicios de Salud a la Comunidad	Incluye las campañas para la promoción y prevención de salud y el fomento de la salud pública, tales como la vigilancia epidemiológica, la salud ambiental, el control de vectores y la regulación sanitaria, así como la prestación de servicios de salud por personal no especializado.
2.	3.	2	Prestación de Servicios de Salud a la Persona	Este incluye la atención preventiva, diagnóstico, tratamiento y rehabilitación, así como la atención de urgencias en todos los niveles a cargo de personal especializado.
2.	3.	3	Generación de Recursos para la Salud	Incluye la creación, fabricación y elaboración de bienes e insumos para la salud, la comercialización de biológicos y reactivos, la formación y desarrollo de recurso humano, así como el desarrollo de la infraestructura y equipamiento en salud.
2.	3.	4	Rectoría del Sistema de Salud	Comprende la formulación, administración, coordinación y vigilancia de políticas generales, la planeación estratégica, la generación de información, la evaluación del desempeño, la coordinación intersectorial, la regulación y emisión de normatividad en materia de salud, así como la administración, gestión o apoyo de actividades inherentes, la comunicación social, los asuntos jurídicos y la administración y gestión de los servicios centralizados y descentralizados de suministros y adquisiciones, entre otro.
2.	3.	5	Protección Social en Salud	Incluye la operación de los fondos de gastos de atención a catástrofes y de previsión presupuestaria, la integración de la cuota social que cubre el Gobierno y de la aportación solidaria; incluye asimismo, las acciones de información, evaluación, investigación, capacitación y acreditación del Sistema de Protección Social en Salud.
2.	4.	0	RECREACIÓN, CULTURA Y OTRAS MANIFESTACIONES SOCIALES	Comprende los programas, actividades y proyectos relacionados con la promoción, fomento y presentación de servicios culturales, recreativos y deportivos, otras manifestaciones sociales, radio, televisión y editoriales, actividades recreativas.
2.	5.	0	EDUCACIÓN	Comprende la prestación de los servicios educativos en todos los niveles, en general a los programas, actividades y proyectos relacionados con al educación preescolar, primaria, secundaria, media superior, técnica, superior y posgrados, servicios auxiliares de la educación y otras no clasificadas en los conceptos anteriores.
2.	5.	1	Educación Básica	Incluye las acciones relacionadas con el fomento, prestación, regulación, seguimiento y evaluación de los servicios de educación básica, así como el desarrollo de la infraestructura en espacios educativos vinculados a la educación preescolar, primaria y secundaria.
2.	5.	6	Otros Servicios Educativos y Actividades Inherentes	Incluye otros servicios educativos no considerados en las subfunciones anterior; así como las acciones la administración, gestión o apoyo de actividades inherentes, como la formulación, administración, coordinación y vigilancia de políticas generales en materia de educación; regulación y normatividad, comunicación social; asuntos jurídicos; y la administración y gestión de los servicios centralizados de suministros y adquisiciones; las acciones que se desarrollan para proporcionar servicios donde concurren diferentes niveles educativos, tales como la distribución de libros de textos gratuitos, material educativo, didáctico y becas; así como desayunos escolares, entre otros.
2.	6.	0	PROTECCIÓN SOCIAL	Comprende los programas, actividades y proyectos relacionados con la protección social que desarrollan los entes públicos en materia de incapacidad económica o laboral, edad avanzada, personas en situación económica extrema, familia e hijos, desempleo, vivienda, exclusión social. Incluye las prestaciones económicas y sociales, los beneficios en efectivo o en especie, tanto a la población asegurada como a la no asegurada. Incluye también los gastos en servicios y transferencias a personas y familias y los gastos en servicios proporcionados a distintas agrupaciones.
2.	6.	5	Alimentación y Nutrición	Comprende los programas, actividades y proyectos económicos y sociales relacionados con la distribución y dotación de alimentos y bienes básicos y de consumo generalizado a la población en situación económica extrema.
2.	6.	6	Apoyo Social para la Vivienda	Incluye la prestación de protección social en forma de prestaciones en especie para ayudar a las familias a sufragar el costo de una vivienda (previa comprobación de los ingresos de los beneficiarios); así como la administración, gestión o apoyo de estos planes de protección social; prestaciones en especie, como los pagos a corto o a largo plazo para ayudar a los inquilinos a pagar sus alquileres, los pagos para ayudar a los dueños u ocupantes actuales de una vivienda a sufragar los costos de ésta (es decir, para ayudar en el pago de hipotecas o intereses).
2.	6.	7	Indígenas	Comprende los servicios de asistencia social que se prestan en comunidades indígenas.
2.	6.	8	Otros Grupos Vulnerables	Comprende los servicios que se prestan a grupos con necesidades especiales como: niños, personas con capacidades diferentes, manutención a personas mayores de 60 años; así como atención a diversos grupos vulnerables (incluye albergues y servicios comunitarios).
2.	6.	9	Otras de Seguridad Social y Asistencia Social	Incluye esquemas de protección social a población no asegurada (Seguro Popular de Salud), el pago de prestaciones sociales a través de las instituciones de seguridad social, tales como compensaciones de carácter militar, estancias de bienestar social, espacios físicos y educativos, así como pagas y ayudas de defunción. Comprenden las acciones de gestión y apoyo de actividades de asistencia social e incluye la prestación de servicios de asistencia social en forma de beneficios en efectivo y en especie a las víctimas de desastres naturales.

F	FN	SF	Descripción	Definición
2.	7.	0	OTROS ASUNTOS SOCIALES	Comprende otros asuntos sociales no comprendidos en las funciones anteriores.
2.	7.	1	Otros Asuntos Sociales	Comprende otros asuntos sociales no comprendidos en las subfunciones anteriores.

Catálogo por Fuente de Financiamiento	
FF	Descripción
100	RECURSOS FISCALES
101	Impuestos
102	Cuotas y Aportaciones de Seguridad Social
103	Contribuciones de Mejoras
104	Derechos
105	Productos
106	Aprovechamientos
107	Asignaciones y transferencias presupuestarias
200	FINANCIAMIENTOS INTERNOS
201	Empréstitos de la Banca oficial
202	Empréstitos de la banca comercial
203	Empréstitos de particulares
209	Otros Empréstitos
400	INGRESOS PROPIOS
401	Ingresos por ventas de bienes y servicios de organismos descentralizados
500	RECURSOS FEDERALES
501	Del Fondo de Infraestructura Social Municipal
502	Del Fondo de Fortalecimiento Social Municipal
503	Participaciones Federales
504	Programas Federales (Convenios con el Gobierno Federal)
505	Aportaciones de la Federación para obras o servicios
506	Subsidios derivados de la Ley de Ingresos de la Federación que se destinan a Municipios
509	Otros recursos Federales
600	RECURSOS ESTATALES
601	Participaciones Estatales
602	Convenios con el Gobierno Estatal (Programas Estatales)
603	Subsidios derivados de la Ley de Ingresos del Estado que se destinan a Municipios
609	Otros recursos Estatales
700	OTROS
701	Recursos provenientes del sector privado
702	Recursos de Convenios Intermunicipales
703	Recursos de otros fondos y Convenios
704	Fondos Internacionales
709	Otros

Catálogo por Clasificación Programática

Programas Presupuestarios	Desagregación Presupuestaria	Características Generales
SUBSIDIOS	Sujetos a Reglas de Operación. <ul style="list-style-type: none"> . Sector Social y Privado. . Entidades Federativas y Municipios. 	(S) Definidos en el Preupuesto de Egresos y los que se incorporen en el ejercicio.
	<ul style="list-style-type: none"> . Otros Subsidios. 	(U) Para otorgar subsidios no sujetos a reglas de operación, en su caso, se otorgan mediante convenios.
DESEMPEÑO DE LAS FUNCIONES	<ul style="list-style-type: none"> . Prestación de Servicios Públicos. 	(E) Actividades del sector público, que realiza en forma directa, regular y continua, para satisfacer demandas de la sociedad, de interés general, atendiendo a las personas en sus diferentes esferas jurídicas, a través de las siguientes finalidades: <ul style="list-style-type: none"> i) Funciones de Gobierno ii) Funciones de Desarrollo Social iii) Funciones de Desarrollo Económico
	<ul style="list-style-type: none"> . Provisión de Bienes Públicos. 	B Actividades que se realizan para crear, fabricar y/o elaborar bienes que son competencia del Sector Público. Incluye las actividades relacionadas con la compra de materias primas que se industrializan o transforman, para su posterior distribución a la población.0
	Planeación, Seguimiento y Evaluación de las Políticas Públicas.	(P) Actividades destinadas al desarrollo de programas y formulación, diseño, ejecución y evaluación de las políticas públicas y sus estrategias, así como para diseñar la implantación y operación de los programas y dar seguimiento a su cumplimiento.
	<ul style="list-style-type: none"> . Promoción y Fomento. 	(F) Actividades destinadas a la promoción y fomento de los sectores social y económico.
	<ul style="list-style-type: none"> . Regulación y Supervisión. 	(G) Actividades destinadas a la reglamentación, verificación e inspección de las actividades económicas y de los agentes del sector privado, social y público.
	<ul style="list-style-type: none"> . Específicos. 	(R) Solamente actividades específicas, distintas a las demás modalidades.
	<ul style="list-style-type: none"> . Proyectos de Inversión. 	(K) Proyectos de inversión sujetos a registro en la Cartera que integra y administra el área competente en la materia.
ADMINISTRATIVOS Y DE APOYO	<ul style="list-style-type: none"> . Apoyo al Proceso Presupuestario y para mejorar la Eficiencia Institucional. 	(M) Actividades de apoyo administrativo desarrolladas por las oficinas mayores o área homólogos.
	<ul style="list-style-type: none"> . Apoyo a la Función Pública y al Mejoramiento de la Gestión. 	(O) Actividades que realizan la función pública o contraloría para el mejoramiento de la gestión, así como de los órganos de control y auditoría.
	<ul style="list-style-type: none"> . Operaciones Ajenas. 	(W) Asignaciones de los entes públicos paraestatales para el otorgamiento de préstamos al personal, sindicatos o a otras entidades públicas o privadas y demás erogaciones recuperables.
COMPROMISOS	Obligaciones de cumplimiento de Resolución Jurisdiccional.	(L) Obligaciones relacionadas con indemnizaciones y obligaciones que se derivan de resoluciones definitivas emitidas por autoridad competente.
	<ul style="list-style-type: none"> . Desastres Naturales. 	(N)
OBLIGACIONES	<ul style="list-style-type: none"> . Pensiones y Jubilaciones. 	(J) Obligaciones de la ley relacionadas con el pago de pensiones y jubilaciones.
	<ul style="list-style-type: none"> . Aportaciones a la Seguridad Social. 	(T) Obligaciones de ley relacionadas con el pago de aportaciones.