

## Objetivos del Plan Municipal de Desarrollo

**Municipio: Pihuamo, Jalisco**

No.	DESCRIPCIÓN
1	Lograr que Pihuamo sea un municipio productivo y organizado en la protección y aprovechamiento de sus recursos naturales con innovación sustentable para atenuar los desequilibrios del cambio climático
2	Detonar el desarrollo rural de Pihuamo, dando prioridad a las actividades primarias propias (agricultura, ganadería, pesca, extracción minera y aprovechamiento forestal) en gestiones y apoyos gubernamentales.
3	Reactivar el desarrollo económico municipal con infraestructura urbana, carretera, de comunicaciones, educativa, turística, servicios públicos y de salud para incentivar la inversión, el comercio y el arraigo de sus habitantes.
4	Ser un municipio donde la calidad de vida de los habitantes esté garantizada por una vivienda digna, cobertura total en servicios de salud, educativos, culturales y deportivos para disminuir la inseguridad, la migración, la marginación, la pobreza y
5	Garantizar una administración pública municipal transparente, apegada a las leyes federales, estatales y reglamentos municipales, responsable en el manejo de los recursos públicos y guiada por una participación ciudadana democrática.
6	
7	
8	
9	
10	

## Compromisos del Plan Municipal de Desarrollo y Asuntos Críticos de Atención

<b>Municipio: Pihuamo, Jalisco</b>	
<b>No.</b>	<b>DESCRIPCIÓN</b>
<b>1</b>	Los pequeños propietarios y los 19 ejidos del municipio carecen de organización y capacitación para hacer proyectos sustentables de manejo y aprovechamiento de sus recursos naturales, abusan del uso de químicos que pueden dañar el
<b>2</b>	La extracción minera desmedida y sin control con falta de programas de restauración de predios y bosques, requiere capacitación y concientización de propietarios de terrenos y empresas mineras sobre normas y leyes regulatorias.
<b>3</b>	Como municipio eminentemente rural, el sector agropecuario se ve amenazado por la falta de organización y consolidación para emprender grandes proyectos innovadores por tener infraestructura y el equipamiento obsoletos para la producción,
<b>4</b>	La pesca como actividad productiva es la base económica de varias familias que viven en pobreza extrema por falta de subsidios y capacitación para mejorar técnicas y despertar su actitud emprendedora.
<b>5</b>	de internet y carretera. Se carece de servicios bancario y de combustibles para automotores, entre otros que encarecen la vida económica del municipio.
<b>6</b>	asfaltada que requieren de mantenimiento periódico, por lo menos dos veces al año. Las instalaciones de salud y de educación (70 edificios) requieren ampliaciones, rehabilitaciones y equipamiento.
<b>7</b>	Existe desánimo y pesimismo por bajas ventas y costos altos que impactan en la falta de emprendedurismo e innovación.
<b>8</b>	Las viviendas de adultos mayores y familias en pobreza requieren mejoramiento y/o ampliación, mientras que otras familias de bajos ingresos no cuentan con vivienda propia.
<b>9</b>	El fomento a la cultura, el deporte y la sana recreación está limitado por la falta de espacios adecuados y presupuestos reducidos.
<b>10</b>	Los reglamentos municipales requieren actualización, así como los manuales de organización y las condiciones generales de trabajo de los servidores públicos municipales. Existen omisos de las declaraciones patrimoniales en el municipio.
<b>11</b>	La actualización del COPLADEMUN es necesaria, así como la integración del Consejo de Participación Ciudadana para garantizar un presupuesto participativo.
<b>12</b>	Recaudación y erogación de recursos públicos de acuerdo con la Ley de Ingresos y el Presupuesto de Egresos
<b>13</b>	Pago de porcentaje de deuda pública
<b>14</b>	Aportaciones a la seguridad social
<b>15</b>	Presidencia y Ayuntamiento regidores
<b>16</b>	Subsidios a OPD y Asociaciones civiles de beneficencia pública
<b>17</b>	Servicios Públicos Municipales

## Compromisos del Plan Municipal de Desarrollo y Asuntos Críticos de Atención

**Municipio: Pihuamo, Jalisco**

<b>No.</b>	<b>DESCRIPCIÓN</b>
<b>18</b>	Servicios Educativos Municipales
<b>19</b>	La seguridad pública del municipio es limitada debido a que no cuenta con el armamento suficiente y elementos policiacos suficientes para garantizar una excelente función
<b>20</b>	Existe una carencia de comunicación entre las comunidades del municipio, además, se necesita trabajar en un programa de información efectiva hacia la sociedad, para así, evitar el disgusto y la desinformación del hacer público municipal
<b>21</b>	mejorar el RECLUTAMIENTOS Y ELECTORES del municipio de Pihuamo
<b>22</b>	CONTRALORIA
<b>23</b>	DEPORTES
<b>24</b>	REGISTRO CIVIL Regularizar el estado civil de las parejas que viven en union libre
<b>25</b>	PENSIONES





## INDICADORES DE DESEMPEÑO

**Ente Público: Pihuamo, Jalisco**

Metas ejercicio 2017	Dimensión a Medir	Nombre del Indicador	Método de Cálculo	Frecuencia de Medición	Unidad de Medida	Semaforización		
						Verde	Amarillo	Rojo
Proyectos de protección del medio ambiente aprobados	Eficiencia	De Resultados	Proyectos de protección del medio ambiente aprobados/ Proyectos de protección del medio ambiente realizados*100	Ascendente	Porcentaje			
Porcentaje de dismunción en el uso de químicos y productos contaminantes	Calidad	De Resultados	productos contaminantes usados en 2016/ Cantidad de químicos y productos contaminantes usados en 2016*100	Descendente	Porcentaje			
Porcentaje de minas reguladas	Eficacia	De Resultados	Cantidad de minas reguladas/ cantidad de minas existentes*100	Ascendente	Porcentaje			
Proyectos innovadores para el campo aprobados	Eficiencia	De Resultados	Cantidad de proyectos aprobados/ total de proyectos elaborados*100	Ascendente	Porcentaje			
Proyectos productivos aprobados para pescadores	Calidad	De Resultados	Cantidad de proyectos aprobados/ total de proyectos elaborados*100	Ascendente	Porcentaje			
Porcentaje de profesionistas laborando en el municipio	Eficiencia	Estratégico	Cantidad de profesionistas laborando /entre profesionistas que migran a otros lugares*100	Ascendente	Porcentaje			

## INDICADORES DE DESEMPEÑO

### Ente Público: Pihuamo, Jalisco

Porcentajes de kilómetros de caminos rurales y carreteras alimentados rehabilitados	Eficacia	De Resultados	Cantidad de kilómetros de caminos rurales y brechas vecinales rehabilitados/total de kilómetros de caminos y carreteras existentes*100	Ascendente	Porcentaje			
Porcentaje de negocios que cierran por cajas ventas	Calidad	Estratégico	cantidad de negocios que cierran/ total de nuevos negocios	Descendente	Porcentaje			
Porcentaje de acciones de vivienda otorgada a familias vulnerables	Eficacia	Gestión	Acciones de vivienda otorgadas/ total de necesidad de acciones de vivienda demandadas*100	Ascendente	Porcentaje			
Cantidad de espacios públicos rescatados	Eficiencia	Gestión	cantidad de espacios públicos rescatados/ total de espacios en riesgo	Ascendente	Porcentaje			
Porcentaje de declarantes cumplidos activos en la administración	Eficacia	De Resultados	Declarantes cumplidos/ Declarantes omisos*100	Ascendente	Porcentaje			
Agentes, Delegados y Comités de barrio elegidos en la cabecera municipal	Eficiencia	Estratégico	Agentes, Delegados y Comités de Barrio elegidos/ total de agentes, delegados y comités de barrio en la Cabecera	Ascendente	Porcentaje			
Montos presupuestados y ejercidos	Economía	Gestión	Monto ejercido/monto ministrado	Ascendente	Porcentaje			

## INDICADORES DE DESEMPEÑO

### Ente Público: Pihuamo, Jalisco

Porcentaje de deuda pública pagada	Calidad	De Resultados	cantidad de Deuda Pública pagada/ total de deuda pública anual	Descendente	Porcentaje			
Porcentaje de trabajadores asegurados en el IMSS	Eficacia	De Resultados	Trabajadores asegurados/total de trabajadores	Ascendente	Porcentaje			
Cantidad de acciones de gestión realizadas	Eficiencia	Gestión	Cantidad de acciones de gestión realizadas/entre total de acciones de gestión programadas	Ascendente	Porcentaje			
Montos presupuestados y ministrados como subsidios	Economía	De Resultados	Montos mostrados/entre montos presupuestados como subsidios	Ascendente	Porcentaje			
Porcentaje de servicios públicos atendidos	Eficacia	De Resultados	Porcentaje en relación a demandas requeridas de los servicios públicos/entre la atención y acciones a estas	Ascendente	Porcentaje			
Porcentaje de servicios educativos atendidos	Eficacia	Gestión	Porcentaje en relación a de los servicios educativos atendidos/entre la atención y acciones a	Ascendente	Porcentaje			
Porcentaje de incidencia delictiva	Eficacia	De Resultados	Porcentaje de incidencia delictiva entre la atención y acciones a estas demandas requeridas	Descendente	Porcentaje			



## INDICADORES DE DESEMPEÑO

### Ente Público: Pihuamo, Jalisco

Porcentaje de comunicación y medios de reproducción informativa efectiva	Eficacia	Estratégico	Porcentaje de comunicación y medios de reproducción efectiva entre la información existente	Ascendente	Porcentaje			
Porcentajes de jóvenes reclutados	Eficacia	Estratégico	Porcentaje de jóvenes reclutados entre los jóvenes que alcanzan la mayoría de edad y no cuentan con la cartilla	Ascendente	Porcentaje			
Porcentaje para optimizar el gasto público	Economía	Gestión	Gasto público 2017 entre gasto publico 2018 en beneficios positivos	Descendente	Porcentaje			
Porcentaje de participación hacia los deportes	Eficacia		Porcentaje de participación en los deportes en el año 2017 entre la participación en los	Ascendente	Porcentaje			
Porcentaje de incremento de matrimonios	Eficacia		Porcentajes de matrimonios efectuados entre las parejas de unión libre.	Ascendente	Porcentaje			

#### **Gestión**

Los indicadores de gestión deberán medir el avance y logro en procesos y actividades, es decir, sobre la forma en que los bienes y servicios públicos son generados y entregados. Incluyen los indicadores que dan seguimiento a las actividades y aquellos que entregan bienes y/o servicios para ser utilizados por

#### **Estratégico**

Los indicadores estratégicos deberán medir el grado de cumplimiento de los objetivos de las políticas públicas y de los programas presupuestarios y deberán contribuir a corregir o fortalecer las estrategias y la orientación de los recursos.

#### **De Resultados**

De la Política Nacional de Desarrollo Social, o bien, a indicadores de gestión que miden procesos, pudiendo corresponder a indicadores de bienes y servicios.

## PROGRAMACIÓN

**Municipio: Pihuamo, Jalisco**

**Programa Presupuestario:**

**Desempeño de las Funciones**

**Desagregación Programa:**

p) Planeación Seguimiento y Evaluación de las políticas públicas

**Sub-Programa (s)** Proyectos sustentables de manejo y aprovechamiento de recursos naturales

**Resumen Narrativo:**

Implementar programas de capacitación, concientización y organización para los pequeños propietarios y los 19 ejidos del municipio con el fin de que realicen proyectos sustentables de manejo y aprovechamiento de sus recursos naturales y disminuyan el uso de químicos que pueden dañar el medio ambiente y el clima de la región.

**Objetivo:**

Organizar y capacitar a los productores del municipio en el manejo y aprovechamiento sustentable de los recursos naturales; así como concientizarlos en la importancia de contribución al cambio climático.

**Medios de Verificación**

CONAFOR, SEMADET, CEA, CONAGUA Y PROFEPA

**Indicador y Definición:**

Porcentaje de productores organizados, proyectos aprobados, productores beneficiados y disminución en el uso de químicos

**Sentido del Indicador:**

ascendente y descendente

**Método de Cálculo:**

Porcentaje en relación al total de productores beneficiados, de proyectos aprobados y uso de químicos, entre total de productores, proyectos realizados y reducción de uso de químicos por 100

**Unidad de Medida:**

porcentaje

**Frecuencia de Medición:**

anual

Unidad(es) Ejecutora(s) del Gasto	PRESUPUESTO ESTIMADO
1 Dirección de Desarrollo Rural	<b>Servicios Personales</b> \$ 1,301,760.37
2 Ecología	<b>Materiales y Suministros</b> \$ -
3 Unidad de Protección Civil	<b>Servicios Generales</b> \$ 72,158.30
4 SIMAR SUR-SURESTE	<b>Transferencias, Asignaciones, Subsidios y Otras Ayudas</b> \$ -
5	<b>Bienes Muebles, Inmuebles e Intangibles</b> \$ -
6	<b>Inversión Pública</b> \$ -
7	<b>Inversiones Financieras y Otras Provisiones</b>
8	<b>Deuda Pública</b>
9	<b>Importe Total Presupuestado</b> \$ 1,373,919
10	

## PROGRAMACIÓN

Municipio: Pihuamo, Jalisco

## PROGRAMACIÓN

**Municipio: Pihuamo, Jalisco**

**Programa Presupuestario:** Dirección Jurídica  
**Desempeño de las Funciones**

**Desagregación Programa:**  
g) Regulación y supervisión

**Sub-Programa (s)** Mejora regulatoria sobre extracción minera

**Resumen Narrativo:**

Cursos de capacitación y concientización sobre la extracción minera y la restauración de predios y bosques dirigido a propietarios de terrenos y empresas mineras sobre normas y leyes regulatorias.

**Objetivo:**

Concientizar y capacitar a propietarios de terrenos mineros sobre normas y leyes regulatorias

**Medios de Verificación**

CONAFOR, SEMADET, SEDATU, PROFEPA

**Indicador y Definición:** Cantidad de minas reguladas

**Sentido del Indicador:**

Ascendente

**Método de Cálculo:**

Cantidad de minas reguladas entre cantidad de minas existentes en el municipio por 100

**Unidad de Medida:**

porcentaje

**Frecuencia de Medición:**

semestral

Unidad(es) Ejecutora(s) del Gasto		PRESUPUESTO ESTIMADO	
1	Asesoría Jurídica	<b>Servicios Personales</b>	\$ 389,733.76
2		<b>Materiales y Suministros</b>	\$ 11,350.15
3		<b>Servicios Generales</b>	\$ 16,335.58
4		<b>Transferencias, Asignaciones, Subsidios y Otras Ayudas</b>	\$ -
5		<b>Bienes Muebles, Inmuebles e Intangibles</b>	\$ 28,000.00
6		<b>Inversión Pública</b>	
7		<b>Inversiones Financieras y Otras Provisiones</b>	
8		<b>Deuda Pública</b>	
9		<b>Importe Total Presupuestado</b>	\$ 445,419.49
10			

## PROGRAMACIÓN

**Municipio: Pihuamo, Jalisco**

**Programa Presupuestario:** Desarrollo Rural  
**Desempeño de las Funciones**

**Desagregación Programa:**  
k)Proyectos de inversión

**Sub-Programa (s)** Proyectos de Desarrollo Rural

**Resumen Narrativo:**

Organizar y capacitar en reglas de operación a los productores agropecuarios para que sean capaces de emprender grandes proyectos innovadores de infraestructura y el maquinaria y equipo para el campo y logren acceder a programas de subsidio y crédito público y privado.

**Objetivo:**

Organizar y capacitar a los productores del municipio en las reglas de operación para que accedan a proyectos innovadores para el Desarrollo Rural

**Medios de Verificación**

SAGARPA, SIOP y SEDER

**Indicador y Definición:** Porcentaje de proyectos innovadores aprobados para el campo

**Sentido del Indicador:**

Ascendente

**Método de Cálculo:**

Cantidad de Proyectos aprobados entre total de proyectos elaborados por 100

**Unidad de Medida:**

porcentaje

**Frecuencia de Medición:**

anual

Unidad(es) Ejecutora(s) del Gasto		PRESUPUESTO ESTIMADO	
1	Dirección de Desarrollo Rural	<b>Servicios Personales</b>	\$ 126,580.12
2		<b>Materiales y Suministros</b>	\$ 442,648.30
3		<b>Servicios Generales</b>	\$ 490,308.16
4		<b>Transferencias, Asignaciones, Subsidios y Otras Ayudas</b>	\$ -
5		<b>Bienes Muebles, Inmuebles e Intangibles</b>	\$ 7,500.00
6		<b>Inversión Pública</b>	
7		<b>Inversiones Financieras y Otras Provisiones</b>	
8		<b>Deuda Pública</b>	
9		<b>Importe Total Presupuestado</b>	<b>\$ 1,067,037</b>
10			

## PROGRAMACIÓN

**Municipio: Pihuamo, Jalisco**

**Programa Presupuestario:**

**Desempeño de las Funciones**

**Desagregación Programa:**

F) Promoción y fomento

**Sub-Programa (s)** Proyectos sustentables de manejo y aprovechamiento de recursos naturales

**Resumen Narrativo:**

Capacitación para mejorar técnicas y despertar la actitud emprendedora de las familias que viven de la pesca, así como la gestión y elaboración de proyectos productivos subsidiados.

**Objetivo:**

Organizar y capacitar a los pescadores del municipio para que puedan acceder a los proyectos de subsidio gubernamentales.

**Medios de Verificación**

SAGARPA Y SEDER

**Indicador y Definición:** Proyectos productivos aprobados para pescadores

**Sentido del Indicador:**

ascendente

**Método de Cálculo:**

Porcentaje en relación a los proyectos pesqueros aprobados entre la cantidad total de los proyectos elaborados.

**Unidad de Medida:**

porcentaje

**Frecuencia de Medición:**

anual

Unidad(es) Ejecutora(s) del Gasto		PRESUPUESTO ESTIMADO	
1	Dirección de Desarrollo Rural	<b>Servicios Personales</b>	\$ 126,580.12
2		<b>Materiales y Suministros</b>	\$ 442,648.30
3		<b>Servicios Generales</b>	\$ 490,308.16
4		<b>Transferencias, Asignaciones, Subsidios y Otras Ayudas</b>	\$ -
5		<b>Bienes Muebles, Inmuebles e Intangibles</b>	\$ 7,500.00
6		<b>Inversión Pública</b>	
7		<b>Inversiones Financieras y Otras Provisiones</b>	
8		<b>Deuda Pública</b>	
9		<b>Importe Total Presupuestado</b>	\$ 1,067,037
10			

## PROGRAMACIÓN

**Municipio: Pihuamo, Jalisco**

**Programa Presupuestario:**

**Desempeño de Funciones**

**Desagregación Programa:**

E) iii) Prestación de servicios públicos

**Sub-Programa (s)** Funciones de Desarrollo Económico

**Resumen Narrativo:**

Restablecer la conectividad telefónica y de internet. Rehabilitar caminos y carreteras, incentivar la inversión privada en el municipio, para atraer los servicios bancarios y de combustible para que el profesionista encuentre oportunidad de desarrollo y motivación, logrando la permanencia y el desarrollo económico del municipio.

**Objetivo:**

Generar alianzas estratégicas que incentiven la inversión privada en el municipio que fomente el empleo y genere una mejora en la economía del municipio

**Medios de Verificación**

TELMEX, TELCEL, AFIRME, PEMEX

**Indicador y Definición:** Porcentaje de profesionistas laborando en el municipio

**Sentido del Indicador:**

Ascendente

**Método de Cálculo:**

Porcentaje en relación al total profesionistas de pihuamo laborando para el municipio entre profesionistas que migran a otros lugares

**Unidad de Medida:**

porcentaje

**Frecuencia de Medición:**

anual

Unidad(es) Ejecutora(s) del Gasto		PRESUPUESTO ESTIMADO	
1	Fomento Turístico	<b>Servicios Personales</b>	\$ 149,571.07
2	Obras Públicas	<b>Materiales y Suministros</b>	\$ 11,188.62
3		<b>Servicios Generales</b>	\$ 159,310.52
4		<b>Transferencias, Asignaciones, Subsidios y Otras Ayudas</b>	
5		<b>Bienes Muebles, Inmuebles e Intangibles</b>	\$ 7,500.00
6		<b>Inversión Pública</b>	\$ -
7		<b>Inversiones Financieras y Otras Provisiones</b>	
8		<b>Deuda Pública</b>	
9		<b>Importe Total Presupuestado</b>	<b>\$ 327,570</b>
10			

## PROGRAMACIÓN

**Municipio: Pihuamo, Jalisco**

**Programa Presupuestario:**

**Desempeño de las Funciones**

**Desagregación Programa:**

E) Prestación de Servicios Públicos

**Sub-Programa (s)** Obra Pública en caminos rurales

**Resumen Narrativo:**

La red de caminos y brechas vecinales es de 355 km, 20 km. De carretera de terracería y 77 kilómetros de carretera asfaltada que requieren de mantenimiento periódico, por lo menos dos veces al año. Las instalaciones de salud y de educación (70 edificios) requieren ampliaciones, rehabilitaciones y equipamiento.

**Objetivo:**

Mantener los caminos, carreteras y brechas en buenas condiciones, así como, las e instalaciones de servicios públicos rehabilitadas y equipadas

**Medios de Verificación**

SIOP, Obras Públicas Municipales, SCT

**Indicador y Definición:** Kilómetros de Caminos rurales y carreteras rehabilitadas

**Sentido del Indicador:**

**Método de Cálculo:**

Kilómetros de caminos rurales y carreteras rehabilitados entre el total de kilómetros de caminos y carreteras existentes.

**Unidad de Medida:**

porcentaje

**Frecuencia de Medición:**

Semestral

### Unidad(es) Ejecutora(s) del Gasto

1	Dirección de Desarrollo Rural
2	Dirección de Obras Públicas
3	
4	
5	
6	
7	
8	
9	
10	

### PRESUPUESTO ESTIMADO

<b>Servicios Personales</b>	
<b>Materiales y Suministros</b>	
<b>Servicios Generales</b>	
<b>Transferencias, Asignaciones, Subsidios y Otras Ayudas</b>	
<b>Bienes Muebles, Inmuebles e Intangibles</b>	
<b>Inversión Pública</b>	\$ 795,957.75
<b>Inversiones Financieras y Otras Provisiones</b>	
<b>Deuda Pública</b>	
<b>Importe Total Presupuestado</b>	\$ 795,958



## PROGRAMACIÓN

**Municipio:** Pihuamo, Jalisco

**Programa Presupuestario:** Fomento Económico  
**Desempeño de las Funciones**

**Desagregación Programa:**  
F) Promoción y Fomento

**Sub-Programa (s)** Actividades destinadas al desarrollo Económico

**Resumen Narrativo:**

Existe desánimo y pesimismo por bajas ventas y costos altos que impactan en la falta de emprendedurismo e innovación. Cursos de capacitación en contabilidad, comercialización y ventas para comerciantes y empresarios.

**Objetivo:**

Organizar y capacitar a los comerciantes, empresarios y prestadores de servicios comerciales.

**Medios de Verificación**

SRIA. DE DESARROLLO ECONOMICO

**Indicador y Definición:** Cantidad de negocios que cierran en el año

**Sentido del Indicador:**

ascendente y descendente

**Método de Cálculo:**

Porcentaje en relación al total de negocios que cierran por falta de ventas entre los nuevos negocios que se abren.

**Unidad de Medida:**

porcentaje

**Frecuencia de Medición:**

semestral

Unidad(es) Ejecutora(s) del Gasto	PRESUPUESTO ESTIMADO
1	<b>Servicios Personales</b> \$ 149,571.07
2	<b>Materiales y Suministros</b> \$ 11,188.62
3	<b>Servicios Generales</b> \$ 159,310.52
4	<b>Transferencias, Asignaciones, Subsidios y Otras Ayudas</b>
5	<b>Bienes Muebles, Inmuebles e Intangibles</b> \$ 7,500.00
6	<b>Inversión Pública</b> \$ -
7	<b>Inversiones Financieras y Otras Provisiones</b>
8	<b>Deuda Pública</b>
9	<b>Importe Total Presupuestado</b> \$ 327,570
10	

## PROGRAMACIÓN

**Municipio: Pihuamo, Jalisco**

**Programa Presupuestario:**

**Desempeño de las Funciones**

**Desagregación Programa:**

E) Prestación de Servicios Públicos

**Sub-Programa (s)** Desarrollo Social y Servicios Públicos

**Resumen Narrativo:**

Por la dispersión de nuestra población en 122 comunidades los servicios educativos y de salud no están cubiertos al 100%. Las viviendas de adultos mayores y familias en pobreza requieren mejoramiento y/o ampliación, mientras que otras familias de bajos ingresos no cuentan con vivienda propia.

**Objetivo:**

Dotar de vivienda digna a todas las familias vulnerables del municipio con cobertura total en servicios de salud y educativos.

**Medios de Verificación**

SEDIS, SEDESOL Y SEDATU

**Indicador y Definición:** Porcentaje de acciones de vivienda otorgadas a familias vulnerables

**Sentido del Indicador:**

ascendente y descendente

**Método de Cálculo:**

Porcentaje en relación a la cantidad de acciones de vivienda otorgadas entre el total de la demanda de acciones de vivienda.

**Unidad de Medida:**

porcentaje

**Frecuencia de Medición:**

anual

Unidad(es) Ejecutora(s) del Gasto	PRESUPUESTO ESTIMADO
1	<b>Servicios Personales</b>
2	<b>Materiales y Suministros</b>
3	<b>Servicios Generales</b>
4	<b>Transferencias, Asignaciones, Subsidios y Otras Ayudas</b>
5	<b>Bienes Muebles, Inmuebles e Intangibles</b>
6	<b>Inversión Pública</b> <span style="float: right;">\$ 1,700,000.00</span>
7	<b>Inversiones Financieras y Otras Provisiones</b>
8	<b>Deuda Pública</b>
9	<b>Importe Total Presupuestado</b> <span style="float: right;">\$ 1,700,000</span>
10	

## PROGRAMACIÓN

**Municipio: Pihuamo, Jalisco**

**Programa Presupuestario:**

**Desempeño de las Funciones**

**Desagregación Programa:**

F) Promoción y Fomento

**Sub-Programa (s)** Actividades destinadas al rescate de espacios públicos.

**Resumen Narrativo:**

Rescate de espacios públicos para convertirlos en centros deportivos, culturales y recreativos. Restauración del Museo Municipal. Programa de Talleres y Eventos culturales y artísticos.

**Objetivo:**

Reducir los problemas de salud pública, delincuencia e inseguridad entre la población joven

**Medios de Verificación**

CONADE, SRIA. DE CULTURA y SEDATU

**Indicador y Definición:**

Cantidad de espacios públicos rescatados

**Sentido del Indicador:**

ascendente

**Método de Cálculo:**

Promedio entre cantidad de espacios públicos rescatados entre el total de espacios públicos en riesgo.

**Unidad de Medida:**

porcentaje

**Frecuencia de Medición:**

anual

Unidad(es) Ejecutora(s) del Gasto		PRESUPUESTO ESTIMADO	
1	Dirección de Cultura	<b>Servicios Personales</b>	\$ 565,213.48
2	Obras Públicas	<b>Materiales y Suministros</b>	\$ 24,099.37
3		<b>Servicios Generales</b>	\$ 361,048.00
4		<b>Transferencias, Asignaciones, Subsidios y Otras Ayudas</b>	
5		<b>Bienes Muebles, Inmuebles e Intangibles</b>	\$ 30,000.00
6		<b>Inversión Pública</b>	\$ 14,836,004.15
7		<b>Inversiones Financieras y Otras Provisiones</b>	
8		<b>Deuda Pública</b>	
9		<b>Importe Total Presupuestado</b>	\$ 15,816,365
10			

## PROGRAMACIÓN

**Municipio: Pihuamo, Jalisco**

**Programa Presupuestario:**

**Administrativos y de apoyo**

**Desagregación Programa:**

M) Apoyo al Proceso Presupuestario y para mejorar la Eficiencia Institucional

**Sub-Programa (s)** Actividades de apoyo administrativo a la Oficialía Mayor, Juzgado Municipal y la Sindicatura.

**Resumen Narrativo:**

Análisis y actualización de los reglamentos municipales, los manuales de organización y las condiciones generales de trabajo de los servidores públicos municipales. Tareas para reducir el número de funcionarios públicos omisos de las declaraciones patrimoniales en el municipio.

**Objetivo:**

Cumplir al 100% con la declaración patrimonial de funcionarios obligados de la presente administración

**Medios de Verificación**

DECLARAJAL del Congreso del Estado.

**Indicador y Definición:** Porcentaje de declarantes obligados cumplidos

**Sentido del Indicador:**

Descendente

**Método de Cálculo:**

Porcentaje de declarantes obligados cumplidos entre/ el total de declarantes omisos del municipio.

**Unidad de Medida:**

porcentaje

**Frecuencia de Medición:**

anual

Unidad(es) Ejecutora(s) del Gasto		PRESUPUESTO ESTIMADO	
1	Juzgado Municipal	<b>Servicios Personales</b>	\$ 453,121.17
2	Oficialía Mayor	<b>Materiales y Suministros</b>	\$ 97,940.18
3	Sindicatura	<b>Servicios Generales</b>	\$ -
4		<b>Transferencias, Asignaciones, Subsidios y Otras Ayudas</b>	
5		<b>Bienes Muebles, Inmuebles e Intangibles</b>	\$ 7,210.00
6		<b>Inversión Pública</b>	
7		<b>Inversiones Financieras y Otras Provisiones</b>	
8		<b>Deuda Pública</b>	
9		<b>Importe Total Presupuestado</b>	<b>\$ 558,271</b>
10			

## PROGRAMACIÓN

**Municipio: Pihuamo, Jalisco**

**Programa Presupuestario:**

**DESEMPEÑO DE LAS FUNCIONES**

**Desagregación Programa:**

P) Planeacion, seguimiento y evaluación de politicas públicas

**Sub-Programa (s)** Fomento a la Participación Ciudadana

**Resúmen Narrativo:**

Asambleas comunitarias y de barrio para elección de autoridades auxiliares, Audiencias públicas semanales, reuniones de COPLADEMUN para el presupuesto participativo. Perifoneos, folletos, l,onas informativas, videos testimoniales de participación ciudadana, spot informativos en radio.

**Objetivo:**

Promover la participación ciudadana y la opinión pública

**Medios de Verificación**

Archivos de Comunicación Social Municipal y Secretaría General.

**Indicador y Definición:**

Agentes, delegados y Comités de barrio elegidos

**Sentido del Indicador:**

ascendente

**Método de Cálculo:**

Agentes, delegados y comités de barrio elegidos/ entre total de agentes, delegados y Comités de Barrio existentes en el municipio

**Unidad de Medida:**

porcentaje

**Frecuencia de Medición:**

Anual

Unidad(es) Ejecutora(s) del Gasto		PRESUPUESTO ESTIMADO	
1	Secretaría General	<b>Servicios Personales</b>	\$ 477,149.89
2	Planeación, transparencia y participación ciudadana	<b>Materiales y Suministros</b>	\$ 19,982.51
3		<b>Servicios Generales</b>	\$ 119,956.88
4		<b>Transferencias, Asignaciones, Subsidios y Otras Ayudas</b>	
5		<b>Bienes Muebles, Inmuebles e Intangibles</b>	\$ 3,000.00
6		<b>Inversión Pública</b>	
7		<b>Inversiones Financieras y Otras Provisiones</b>	
8		<b>Deuda Pública</b>	
9		<b>Importe Total Presupuestado</b>	\$ 620,089
10			

## PROGRAMACIÓN

**Municipio: Pihuamo, Jalisco**

**Programa Presupuestario:**

**Administrativos y de apoyo**

**Desagregación Programa:**

0) Apoyo a la función Pública y Mejoramiento de la Gestión

**Sub-Programa (s)** Actividades de la Hacienda Municipal

**Resumen Narrativo:**

Acciones para ejercer el presupuesto de egresos con responsabilidad, capacitación del personal sobre la aplicación de Ley de Ingresos para lograr el 100% de la recaudación. Organización de actividades y acciones que garanticen la integración y entrega en tiempo y forma de las cuentas públicas municipales.

**Objetivo:**

Manejo responsable y transparente de los valores del municipio.

**Medios de Verificación**

ASEJ,

**Indicador y Definición:** Montos presupuestados y ejercidos

**Sentido del Indicador:**

ascendente

**Método de Cálculo:**

Montos ejercidos/montos ministrados

**Unidad de Medida:**

porcentaje

**Frecuencia de Medición:**

Mensual

Unidad(es) Ejecutora(s) del Gasto	PRESUPUESTO ESTIMADO																											
1	Hacienda Municipal																											
2	Catastro Municipal																											
3																												
4																												
5																												
6																												
7																												
8																												
9																												
10																												
	<table style="width: 100%; border-collapse: collapse;"> <tr> <td style="width: 70%;"><b>Servicios Personales</b></td> <td style="width: 10%; text-align: center;">\$</td> <td style="width: 20%; text-align: right;">1,593,786.72</td> </tr> <tr> <td><b>Materiales y Suministros</b></td> <td style="text-align: center;">\$</td> <td style="text-align: right;">317,914.50</td> </tr> <tr> <td><b>Servicios Generales</b></td> <td style="text-align: center;">\$</td> <td style="text-align: right;">412,887.26</td> </tr> <tr> <td colspan="3"><b>Transferencias, Asignaciones, Subsidios y Otras Ayudas</b></td> </tr> <tr> <td><b>Bienes Muebles, Inmuebles e Intangibles</b></td> <td style="text-align: center;">\$</td> <td style="text-align: right;">15,000.00</td> </tr> <tr> <td><b>Inversión Pública</b></td> <td></td> <td></td> </tr> <tr> <td><b>Inversiones Financieras y Otras Provisiones</b></td> <td></td> <td></td> </tr> <tr> <td><b>Deuda Pública</b></td> <td></td> <td></td> </tr> <tr> <td style="text-align: right;"><b>Importe Total Presupuestado</b></td> <td style="text-align: center;"><b>\$</b></td> <td style="text-align: right;"><b>2,339,588</b></td> </tr> </table>	<b>Servicios Personales</b>	\$	1,593,786.72	<b>Materiales y Suministros</b>	\$	317,914.50	<b>Servicios Generales</b>	\$	412,887.26	<b>Transferencias, Asignaciones, Subsidios y Otras Ayudas</b>			<b>Bienes Muebles, Inmuebles e Intangibles</b>	\$	15,000.00	<b>Inversión Pública</b>			<b>Inversiones Financieras y Otras Provisiones</b>			<b>Deuda Pública</b>			<b>Importe Total Presupuestado</b>	<b>\$</b>	<b>2,339,588</b>
<b>Servicios Personales</b>	\$	1,593,786.72																										
<b>Materiales y Suministros</b>	\$	317,914.50																										
<b>Servicios Generales</b>	\$	412,887.26																										
<b>Transferencias, Asignaciones, Subsidios y Otras Ayudas</b>																												
<b>Bienes Muebles, Inmuebles e Intangibles</b>	\$	15,000.00																										
<b>Inversión Pública</b>																												
<b>Inversiones Financieras y Otras Provisiones</b>																												
<b>Deuda Pública</b>																												
<b>Importe Total Presupuestado</b>	<b>\$</b>	<b>2,339,588</b>																										

## PROGRAMACIÓN

**Municipio: Pihuamo, Jalisco**

**Programa Presupuestario:**

**Desempeño de funciones**

**Desagregación Programa:**

R) Especificos

**Sub-Programa (s)** Arrendamiento de luminarias

**Resumen Narrativo:**

Pagos mensuales fijos que se retienen de las participaciones del municipio por parte de la SEPAF

**Objetivo:**

Disminuir la deuda pública en un 10%

**Medios de Verificación**

SEPAF

**Indicador y Definición:** Porcentaje de deuda pública pagada

**Sentido del Indicador:**

Descendente

**Método de Cálculo:**

Porcentaje mensual de deuda publica pagada/ Porción anual de deuda pública a pagar

**Unidad de Medida:**

porcentaje

**Frecuencia de Medición:**

Mensual

### Unidad(es) Ejecutora(s) del Gasto

1 Hacienda Municipal

2

3

4

5

6

7

8

9

10

### PRESUPUESTO ESTIMADO

**Servicios Personales**

**Materiales y Suministros**

**Servicios Generales**

**Transferencias, Asignaciones, Subsidios y Otras Ayudas**

**Bienes Muebles, Inmuebles e Intangibles**

**Inversión Pública**

**Inversiones Financieras y Otras Provisiones**

**Deuda Pública**

\$ 10,809,916.00

**Importe Total Presupuestado** \$ 10,809,916

## PROGRAMACIÓN

**Municipio: Pihuamo, Jalisco**

**Programa Presupuestario:**

**Obligaciones**

**Desagregación Programa:**

t)Aportación a la seguridad Social

**Sub-Programa (s)** Aportaciones a la Seguridad Social

**Resumen Narrativo:**

Altas y bajas de trabajadores afiliados ante el IMSS, seguimiento del servicio con supervisión permanente por parte de al Oficialía Mayor Administrativa y cubrir las cuotas mensuales en tiempo y forma por parte de la Hacienda Municipal.

**Objetivo:**

Prestación social en salud de los trabajadores del municipio.

**Medios de Verificación**

IMSS y cuenta pública municipal

**Indicador y Definición:**

Porcentaje de trabajadores asegurados en el IMSS

**Sentido del Indicador:**

ascendente

**Método de Cálculo:**

CANTIDAD DE TRABAJADORES ASEGURADOS/TOTAL DE TRABAJADORES DEL MUNICIPIO

**Unidad de Medida:**

porcentaje

**Frecuencia de Medición:**

Mensual

### Unidad(es) Ejecutora(s) del Gasto

1	Hacienda Municipal
2	Oficialía Mayor Administrativa
3	
4	
5	
6	
7	
8	
9	
10	

### PRESUPUESTO ESTIMADO

<b>Servicios Personales</b>	\$ 985,000.00
<b>Materiales y Suministros</b>	
<b>Servicios Generales</b>	
<b>Transferencias, Asignaciones, Subsidios y Otras Ayudas</b>	
<b>Bienes Muebles, Inmuebles e Intangibles</b>	
<b>Inversión Pública</b>	
<b>Inversiones Financieras y Otras Provisiones</b>	
<b>Deuda Pública</b>	
<b>Importe Total Presupuestado</b>	<b>\$ 985,000</b>



## PROGRAMACIÓN

**Municipio: Pihuamo, Jalisco**

**Programa Presupuestario:**

**Administrativos y de apoyo**

**Desagregación Programa:**

0) Apoyo a la función Pública y al Mejoramiento de la Gestión

**Sub-Programa (s)** Presidencia y Ayuntamiento

**Resumen Narrativo:**

Sesiones de Ayuntamiento, Ceremonias, Eventos Especiales, Audiencias Públicas, Atención Ciudadana, Gestión de recursos ante dependencias gubernamentales y privadas. Supervisión y seguimiento del desempeño de los funcionarios públicos. Asistencia de representación en eventos nacionales, regionales, estatales y municipales.

**Objetivo:**

Administrar con responsabilidad los recursos humanos, materiales y financieros del municipio y gobernar con participación ciudadana.

**Medios de Verificación**

ASEJ, Congreso del Estado y opinión ciudadana.

**Indicador y Definición:** Cantidad de acciones de gestión

**Sentido del Indicador:**

ascendente

**Método de Cálculo:**

Cantidad de acciones de gestión realizadas/entre acciones de gestión programadas

**Unidad de Medida:**

porcentaje

**Frecuencia de Medición:**

Mensual

Unidad(es) Ejecutora(s) del Gasto		PRESUPUESTO ESTIMADO	
1	Presidencia Municipal	<b>Servicios Personales</b>	\$ 3,004,639.48
2	Regidores	<b>Materiales y Suministros</b>	\$ 151,497.52
3		<b>Servicios Generales</b>	\$ 634,234.67
4		<b>Transferencias, Asignaciones, Subsidios y Otras Ayudas</b>	
5		<b>Bienes Muebles, Inmuebles e Intangibles</b>	\$ 262,790.00
6		<b>Inversión Pública</b>	
7		<b>Inversiones Financieras y Otras Provisiones</b>	
8		<b>Deuda Pública</b>	
9		<b>Importe Total Presupuestado</b>	\$ 4,053,162
10			

## PROGRAMACIÓN

**Municipio: Pihuamo, Jalisco**

**Programa Presupuestario:**

**SUBSIDIOS**

**Desagregación Programa:**

U) Otros subsidios

**Sub-Programa (s)** Subsidios a OPD (DIF, Instituto de la Mujer e Instituto de la Juventud) y Asilo de Ancianos.

**Resumen Narrativo:**

Ministración mensual de subsidios a los 3 OPD del Ayuntamiento: DIF Municipal, Instituto de la Mujer Pihuamense, Instituto Municipal de la Juventud y al Asilo de Ancianos "El Camino Cansado" A.C.

**Objetivo:**

Otorgar apoyo económico a las instituciones que atienden la población vulnerable del municipio

**Medios de Verificación**

Comprobantes fiscales y recibos de donativo.

**Indicador y Definición:** Montos presupuestados y ministrados como subsidio

**Sentido del Indicador:**

ascendente

**Método de Cálculo:**

Montos ministrados/entre montos presupuestados como subsidio.

**Unidad de Medida:**

porcentaje

**Frecuencia de Medición:**

Mensual

Unidad(es) Ejecutora(s) del Gasto	PRESUPUESTO ESTIMADO																		
1	CE-MUJER																		
2	DIF MUNICIPAL																		
3	ASILO																		
4																			
5																			
6																			
7																			
8																			
9																			
10																			
	<table style="width: 100%; border-collapse: collapse;"> <tr> <td style="width: 80%;"><b>Servicios Personales</b></td> <td style="border-bottom: 1px solid black;"></td> </tr> <tr> <td><b>Materiales y Suministros</b></td> <td style="border-bottom: 1px solid black;"></td> </tr> <tr> <td><b>Servicios Generales</b></td> <td style="border-bottom: 1px solid black;"></td> </tr> <tr> <td><b>Transferencias, Asignaciones, Subsidios y Otras Ayudas</b></td> <td style="text-align: right;">\$ 5,337,633.00</td> </tr> <tr> <td><b>Bienes Muebles, Inmuebles e Intangibles</b></td> <td style="border-bottom: 1px solid black;"></td> </tr> <tr> <td><b>Inversión Pública</b></td> <td style="border-bottom: 1px solid black;"></td> </tr> <tr> <td><b>Inversiones Financieras y Otras Provisiones</b></td> <td style="border-bottom: 1px solid black;"></td> </tr> <tr> <td><b>Deuda Pública</b></td> <td style="border-bottom: 1px solid black;"></td> </tr> <tr> <td style="text-align: right;"><b>Importe Total Presupuestado</b></td> <td style="text-align: right;"><b>\$ 5,337,633</b></td> </tr> </table>	<b>Servicios Personales</b>		<b>Materiales y Suministros</b>		<b>Servicios Generales</b>		<b>Transferencias, Asignaciones, Subsidios y Otras Ayudas</b>	\$ 5,337,633.00	<b>Bienes Muebles, Inmuebles e Intangibles</b>		<b>Inversión Pública</b>		<b>Inversiones Financieras y Otras Provisiones</b>		<b>Deuda Pública</b>		<b>Importe Total Presupuestado</b>	<b>\$ 5,337,633</b>
<b>Servicios Personales</b>																			
<b>Materiales y Suministros</b>																			
<b>Servicios Generales</b>																			
<b>Transferencias, Asignaciones, Subsidios y Otras Ayudas</b>	\$ 5,337,633.00																		
<b>Bienes Muebles, Inmuebles e Intangibles</b>																			
<b>Inversión Pública</b>																			
<b>Inversiones Financieras y Otras Provisiones</b>																			
<b>Deuda Pública</b>																			
<b>Importe Total Presupuestado</b>	<b>\$ 5,337,633</b>																		

## PROGRAMACIÓN

**Municipio: Pihuamo, Jalisco**

**Programa Presupuestario:**

**DESEMPEÑO DE LAS FUNCIONES**

**Desagregación Programa:**

E) Prestación de Servicios Públicos

**Sub-Programa (s)** Agua Potable, alcantarillado, Alumbrado Público, Servicios de Recolección, Cementerio, Parques y Jardines y Rastro Municipal.

**Resumen Narrativo:**

Habilitar y ampliar el sistema de agua potable y alcantarillado de las diferentes comunidades, actualizar y eficientar el sistema de alumbrado público municipal, eficientar los servicios de aseo público, parques y jardines, cementerio y rastro municipal.

**Objetivo:**

Mejorar la calidad de vida del ciudadano a través del mejoramiento de los servicios prestados por el ayuntamiento.

**Medios de Verificación**

Encuesta de opinión pública sobre satisfacción de los servicios.

**Indicador y Definición:** Porcentaje del número de servicios públicos atendidos

**Sentido del Indicador:**

ascendente

**Método de Cálculo:**

Porcentaje en relación a las demandas requeridas de los servicios públicos/entre la atención y acciones a estas demandas requeridas con resultados positivos.

**Unidad de Medida:**

porcentaje

**Frecuencia de Medición:**

Mensual

Unidad(es) Ejecutora(s) del Gasto	PRESUPUESTO ESTIMADO	
1	Dirección de Servicios Públicos	\$ 4,005,387.00
2		\$ 2,607,518.27
3		\$ 2,409,164.14
4		
5		\$ 76,000.00
6		
7		
8		
9		
10		
<b>Importe Total Presupuestado</b>		<b>\$ 9,098,069</b>

## PROGRAMACIÓN

**Municipio: Pihuamo, Jalisco**

**Programa Presupuestario:**

**DESEMPEÑO DE LAS FUNCIONES**

**Desagregación Programa:**

E) Prestación de Servicios Públicos

**Sub-Programa (s)** Educación y transporte

**Resumen Narrativo:**

Optimizar las participaciones de la gasolina y sueldos de los responsables de educación.

**Objetivo:**

Mejorar las calidad del servicio educativo optimizando

**Medios de Verificación**

Encuesta de opinión pública sobre satisfacción de los servicios.

**Indicador y Definición:** Porcentaje de servicios educativos atendidos

**Sentido del Indicador:**

ascendente

**Método de Cálculo:**

Porcentaje en relación a de los servicios educativos atendidos/entre la atención y acciones a estas demandas requeridas con resultados positivos\*100

**Unidad de Medida:**

porcentaje

**Frecuencia de Medición:**

Mensual

Unidad(es) Ejecutora(s) del Gasto	PRESUPUESTO ESTIMADO																											
1	Oficialia Mayor																											
2																												
3																												
4																												
5																												
6																												
7																												
8																												
9																												
10																												
	<table style="width: 100%; border-collapse: collapse;"> <tr> <td style="width: 70%;"><b>Servicios Personales</b></td> <td style="width: 5%; text-align: center;">\$</td> <td style="width: 25%; text-align: right;">2,659,281.52</td> </tr> <tr> <td><b>Materiales y Suministros</b></td> <td style="text-align: center;">\$</td> <td style="text-align: right;">455,575.91</td> </tr> <tr> <td><b>Servicios Generales</b></td> <td style="text-align: center;">\$</td> <td style="text-align: right;">230,984.04</td> </tr> <tr> <td colspan="3"><b>Transferencias, Asignaciones, Subsidios y Otras Ayudas</b></td> </tr> <tr> <td><b>Bienes Muebles, Inmuebles e Intangibles</b></td> <td style="text-align: center;">\$</td> <td style="text-align: right;">23,000.00</td> </tr> <tr> <td><b>Inversión Pública</b></td> <td></td> <td></td> </tr> <tr> <td><b>Inversiones Financieras y Otras Provisiones</b></td> <td></td> <td></td> </tr> <tr> <td><b>Deuda Pública</b></td> <td></td> <td></td> </tr> <tr> <td style="text-align: right;"><b>Importe Total Presupuestado</b></td> <td style="text-align: center;"><b>\$</b></td> <td style="text-align: right;"><b>3,368,841</b></td> </tr> </table>	<b>Servicios Personales</b>	\$	2,659,281.52	<b>Materiales y Suministros</b>	\$	455,575.91	<b>Servicios Generales</b>	\$	230,984.04	<b>Transferencias, Asignaciones, Subsidios y Otras Ayudas</b>			<b>Bienes Muebles, Inmuebles e Intangibles</b>	\$	23,000.00	<b>Inversión Pública</b>			<b>Inversiones Financieras y Otras Provisiones</b>			<b>Deuda Pública</b>			<b>Importe Total Presupuestado</b>	<b>\$</b>	<b>3,368,841</b>
<b>Servicios Personales</b>	\$	2,659,281.52																										
<b>Materiales y Suministros</b>	\$	455,575.91																										
<b>Servicios Generales</b>	\$	230,984.04																										
<b>Transferencias, Asignaciones, Subsidios y Otras Ayudas</b>																												
<b>Bienes Muebles, Inmuebles e Intangibles</b>	\$	23,000.00																										
<b>Inversión Pública</b>																												
<b>Inversiones Financieras y Otras Provisiones</b>																												
<b>Deuda Pública</b>																												
<b>Importe Total Presupuestado</b>	<b>\$</b>	<b>3,368,841</b>																										

## PROGRAMACIÓN

**Municipio: Pihuamo, Jalisco**

**Programa Presupuestario:**

**DESEMPEÑO DE LAS FUNCIONES**

**Desagregación Programa:**

E) Prestación de Servicios Públicos

**Sub-Programa (s)** Seguridad Pública

**Resumen Narrativo:**

Organizar y capacitar al elemento policiaco, así como, incrementar el número de participantes en el servicio de seguridad pública para el cuidado de los ciudadanos del municipio y disminuir los índices delictivos, asu vez, contribuir a fomentar una mejor sociedad.

**Objetivo:**

Ampliar la fuerza pública municipal, para brindar brindar mayor tranquilidad y seguridad a los ciudadanos y contribuir a una mejor sociedad

**Medios de Verificación**

Organismos

**Indicador y Definición:** PPorcentaje de incidencia delictiva.

**Sentido del Indicador:**

Desendente

**Método de Cálculo:**

Porcentaje en relación a de los servicios educativos atendidos/entre la atención y acciones a estas demandas requeridas con resultados positivos\*100

**Unidad de Medida:**

porcentaje

**Frecuencia de Medición:**

Mensual

### Unidad(es) Ejecutora(s) del Gasto

1	Seguridad Pública
2	
3	
4	
5	
6	
7	
8	
9	
10	

### PRESUPUESTO ESTIMADO

<b>Servicios Personales</b>	\$	1,301,760.37
<b>Materiales y Suministros</b>	\$	1,460,727.73
<b>Servicios Generales</b>	\$	216,474.89
<b>Transferencias, Asignaciones, Subsidios y Otras Ayudas</b>		
<b>Bienes Muebles, Inmuebles e Intangibles</b>		
<b>Inversión Pública</b>		
<b>Inversiones Financieras y Otras Provisiones</b>		
<b>Deuda Pública</b>		
<b>Importe Total Presupuestado</b>	\$	<b>2,978,963</b>

## PROGRAMACIÓN

**Municipio: Pihuamo, Jalisco**

**Programa Presupuestario:**

**DESEMPEÑO DE LAS FUNCIONES**

**Desagregación Programa:**

E) Prestación de Servicios Públicos

**Sub-Programa (s)** Relaciones públicas, comunicación, telecomunicaciones e informatica

**Resúmen Narrativo:**

Exsiste una carente comunicacón entre las comunidades del municipio, además, se nesecita trabajar en un programa de información efectiva hacia la sociedad, para así, evitar el disgusto y la desinformación del hacer publico municipal

**Objetivo:**

Ampliar la fuerza pública municipal, para brindar brindar mayor tranquilidad y seguridad a los ciudadanos y contribuir a una mejor sociedad

**Medios de Verificación**

El Pueblo

**Indicador y Definición:**

Porcentaje de comunicación y medios de reproduccion informativa efectiva

**Sentido del Indicador:**

Desendente

**Método de Cálculo:**

Porcentaje de comunicación y medios de reproducción efectiva entre la información existente para comunicar al municipio

**Unidad de Medida:**

porcentaje

**Frecuencia de Medición:**

Anual

Unidad(es) Ejecutora(s) del Gasto		PRESUPUESTO ESTIMADO	
1	Comunicación Social	<b>Servicios Personales</b>	\$ 113,798.54
2		<b>Materiales y Suministros</b>	\$ -
3		<b>Servicios Generales</b>	\$ -
4		<b>Transferencias, Asignaciones, Subsidios y Otras Ayudas</b>	\$ -
5		<b>Bienes Muebles, Inmuebles e Intangibles</b>	\$ -
6		<b>Inversión Pública</b>	\$ -
7		<b>Inversiones Financieras y Otras Provisiones</b>	\$ -
8		<b>Deuda Pública</b>	
9		<b>Importe Total Presupuestado</b>	<b>\$ 113,799</b>
10			

## PROGRAMACIÓN

**Municipio: Pihuamo, Jalisco**

**Programa Presupuestario:**

**DESEMPEÑO DE LAS FUNCIONES**

**Desagregación Programa:**

E) Prestación de Servicios Públicos

**Sub-Programa (s)** Reclutamiento y electores

**Resumen Narrativo:**

fomentar la participación en los jóvenes que cumplen 18 años a participar en el reclutamiento para obtener la cartilla militar

**Objetivo:**

Organiza campaña para incrementar la entrega de cartillas militares

**Medios de Verificación**

Ejercito del Estado

**Indicador y Definición:** Porcentajes de jóvenes reclutados

**Sentido del Indicador:**

Desendente

**Método de Cálculo:**

Porcentaje de jóvenes reclutados entre los jóvenes que alcanzan la mayoría de edad y no cuentan con la cartilla

**Unidad de Medida:**

porcentaje

**Frecuencia de Medición:**

Anual

### Unidad(es) Ejecutora(s) del Gasto

1	Cartillas Militares
2	
3	
4	
5	
6	
7	
8	
9	
10	

### PRESUPUESTO ESTIMADO

<b>Servicios Personales</b>	\$ 48,364.38
<b>Materiales y Suministros</b>	
<b>Servicios Generales</b>	
<b>Transferencias, Asignaciones, Subsidios y Otras Ayudas</b>	
<b>Bienes Muebles, Inmuebles e Intangibles</b>	
<b>Inversión Pública</b>	
<b>Inversiones Financieras y Otras Provisiones</b>	
<b>Deuda Pública</b>	
<b>Importe Total Presupuestado</b>	<b>\$ 48,364</b>

## PROGRAMACIÓN

**Municipio: Pihuamo, Jalisco**

**Programa Presupuestario:**

**Administrativo y de Apoyo**

**Desagregación Programa:**

m) Apoyo al Proceso Presupuestario y para mejorar la Eficiencia Institucional.

**Sub-Programa (s)** Contraloría

**Resumen Narrativo:**

Hacerse a las áreas en las que permanente mente utilizan recurso, para verificar que es utilizado de manera adecuada y sin anomalías.

**Objetivo:**

Realizar un analisis exaustivo de los recursos municipales para apoyar el buen ejercicio fiscal 2016

**Medios de Verificación**

Contraloría del estado

**Indicador y Definición:** Porcentaje para para optimizar el gasto publico

**Sentido del Indicador:**

Desendente

**Método de Cálculo:**

Gasto publico 2015 entre gasto publico 2016 en veneficios positivos

**Unidad de Medida:**

porcentaje

**Frecuencia de Medición:**

Anual

Unidad(es) Ejecutora(s) del Gasto		PRESUPUESTO ESTIMADO	
1	Contraloría	<b>Servicios Personales</b>	\$ 110,484.02
2		<b>Materiales y Suministros</b>	\$ -
3		<b>Servicios Generales</b>	\$ -
4		<b>Transferencias, Asignaciones, Subsidios y Otras Ayudas</b>	\$ -
5		<b>Bienes Muebles, Inmuebles e Intangibles</b>	\$ -
6		<b>Inversión Pública</b>	\$ -
7		<b>Inversiones Financieras y Otras Provisiones</b>	\$ -
8		<b>Deuda Pública</b>	\$ -
9		<b>Importe Total Presupuestado</b>	<b>\$ 110,484</b>
10			



## PROGRAMACIÓN

**Municipio: Pihuamo, Jalisco**

**Programa Presupuestario:**

**DESEMPEÑO DE LAS FUNCIONES**

**Desagregación Programa:**

f) Promoción y Fomento.

**Sub-Programa (s)**

**Resumen Narrativo:**

Lograr que en el municipio la participación de los jóvenes, niños y adultos, incremente, y generar un ambiente de salud que ayude a mejorar la calidad de vida de los ciudadanos.

**Objetivo:**

Incrementar la participación de los jóvenes, en las distintas disciplinas de los deportes

**Medios de Verificación**

Municipio de Pihuamo

**Indicador y Definición:**

Porcentaje de participación en los deportes en terminos positivos.

**Sentido del Indicador:**

Ascendente

**Método de Cálculo:**

Porcentaje de participación en los deportes en año 2015 entre el la participación de en los deportes en el año 2016 en terminos positivo

**Unidad de Medida:**

porcentaje

**Frecuencia de Medición:**

Anual

Unidad(es) Ejecutora(s) del Gasto		PRESUPUESTO ESTIMADO	
1	Deportes	<b>Servicios Personales</b>	\$ 190,612.55
2		<b>Materiales y Suministros</b>	\$ 97,940.18
3		<b>Servicios Generales</b>	\$ -
4		<b>Transferencias, Asignaciones, Subsidios y Otras Ayudas</b>	
5		<b>Bienes Muebles, Inmuebles e Intangibles</b>	\$ 7,210.00
6		<b>Inversión Pública</b>	
7		<b>Inversiones Financieras y Otras Provisiones</b>	
8		<b>Deuda Pública</b>	
9		<b>Importe Total Presupuestado</b>	<b>\$ 295,763</b>
10			

## PROGRAMACIÓN

**Municipio: Pihuamo, Jalisco**

**Programa Presupuestario:**

**DESEMPEÑO DE LAS FUNCIONES**

**Desagregación Programa:**

Prestación de Servicios Públicos.

**Sub-Programa (s)** REGISTRO CIVIL

**Resumen Narrativo:**

**Objetivo:**

**Medios de Verificación**

**Indicador y Definición:** Porcentaje de incremento de matrimonios

**Sentido del Indicador:**

Asendente

**Método de Cálculo:**

Porcentajes de matrimonios efectuados entre las parejas de unión libre.

**Unidad de Medida:**

Porcentaje

**Frecuencia de Medición:**

Anual

### Unidad(es) Ejecutora(s) del Gasto

1 Registro Civil

2

3

4

5

6

7

8

9

10

### PRESUPUESTO ESTIMADO

<b>Servicios Personales</b>	\$	351,282.08
<b>Materiales y Suministros</b>	\$	42,974.20
<b>Servicios Generales</b>	\$	29,894.66
<b>Transferencias, Asignaciones, Subsidios y Otras Ayudas</b>		
<b>Bienes Muebles, Inmuebles e Intangibles</b>	\$	8,000.00
<b>Inversión Pública</b>		
<b>Inversiones Financieras y Otras Provisiones</b>		
<b>Deuda Pública</b>		
<b>Importe Total Presupuestado</b>	<b>\$</b>	<b>432,151</b>

## PROGRAMACIÓN

**Municipio: Pihuamo, Jalisco**

**Programa Presupuestario:**

**OBLIGACIONES**

**Desagregación Programa:**

J) Pensiones y Jubilaciones

**Sub-Programa (s)** REGISTRO CIVIL

**Resumen Narrativo:**

Otorgar puntualmente las pensiones que por ley correspondan a los ciudadanos

**Objetivo:**

Garantizar el presupuesto asignado a las pensiones por las que esta obligado el municipio

**Medios de Verificación**

Sria de Hacienda

**Indicador y Definición:**

Porcentajes de pensionados satisfechos

**Sentido del Indicador:**

Asendente

**Método de Cálculo:**

Porcentajes de pensionados satisfechos entre porcentajes de pensionados

**Unidad de Medida:**

Porcentaje

**Frecuencia de Medición:**

Anual

### Unidad(es) Ejecutora(s) del Gasto

1	PENSIONES
2	
3	
4	
5	
6	
7	
8	
9	
10	

### PRESUPUESTO ESTIMADO

Servicios Personales	
Materiales y Suministros	
Servicios Generales	
Transferencias, Asignaciones, Subsidios y Otras Ayudas	\$ 267,555.97
Bienes Muebles, Inmuebles e Intangibles	
Inversión Pública	
Inversiones Financieras y Otras Provisiones	
Deuda Pública	
<b>Importe Total Presupuestado</b>	<b>\$ 267,556</b>

# Informe de Situación Hacendaria Ingresos - 2017

Municipio: Pihuamo, Jalisco

CONCEPTOS		EJERCICIO 2016	ESTIMACIÓN 2017	VARIACIÓN 2016 - 2017
<b>INGRESOS</b>				
<b>1</b>	<b>IMPUESTOS</b>	\$ 1,833,867	\$ 2,213,927	21%
1.1	Impuesto Sobre los Ingresos	\$ -	\$ -	#jDIV/0!
1.2	Impuestos Sobre Patrimonio	\$ 1,812,667	\$ 2,213,927	22%
1.3	Impuestos Sobre la Producción, el Consumo y las Transacciones	\$ -	\$ -	#jDIV/0!
1.4	Impuestos al Comercio Exterior	\$ -	\$ -	#jDIV/0!
1.5	Impuestos Sobre Nóminas y Asimilables	\$ -	\$ -	#jDIV/0!
1.6	Impuestos Ecológicos	\$ -	\$ -	#jDIV/0!
1.7	Accesorios	\$ 21,200	\$ -	-100%
1.8	Otros Impuestos	\$ -	\$ -	#jDIV/0!
<b>2</b>	<b>CUOTAS Y APORTACIONES DE SEGURIDAD SOCIAL</b>	\$ -	\$ -	#jDIV/0!
2.1	Aportaciones para Fondos de Vivienda	\$ -	\$ -	#jDIV/0!
2.2	Cuotas para el Seguro Social	\$ -	\$ -	#jDIV/0!
2.3	Cuotas de Ahorro para el Retiro	\$ -	\$ -	#jDIV/0!
2.4	Otras Cuotas y Aportaciones para la Seguridad Social	\$ -	\$ -	#jDIV/0!
2.5	Accesorios	\$ -	\$ -	#jDIV/0!
<b>3</b>	<b>CONTRIBUCIONES DE MEJORAS</b>	\$ -	\$ -	#jDIV/0!
3.1	Contribuciones de Mejoras por Obras Públicas	\$ -	\$ -	#jDIV/0!
<b>4</b>	<b>DERECHOS.</b>	\$ 3,041,140	\$ 3,231,746	6%
4.1	Dererechos por el Uso, Goce, Aprovechamiento o Explotación de Bienes de Dominio Público	\$ 111,830	\$ 215,775	93%
4.2	Derecho a los Hidrocarburos	\$ -	\$ -	#jDIV/0!
4.3	Derechos por Prestación de Servicios	\$ 2,890,090	\$ 2,972,411	3%
4.4	Otros Derechos	\$ 39,220	\$ 14,600	-63%
4.5	Accesorios	\$ -	\$ 28,960	#jDIV/0!
<b>5</b>	<b>PRODUCTOS</b>	\$ 376,300	\$ 573,950	53%
5.1	Productos de Tipo Corriente	\$ 360,400	\$ 542,950	51%
5.2	Productos de Capital	\$ -	\$ -	#jDIV/0!
5.3	Accesorios	\$ 15,900	\$ 31,000	95%
<b>6</b>	<b>APROVECHAMIENTOS</b>	\$ 291,394	\$ 584,200	100%
6.1	Aprovechamientos de Tipo Corriente	\$ 79,394	\$ 185,700	134%
6.2	Aprovechamientos de Capital	\$ -	\$ -	#jDIV/0!
6.3	Otros Aprovechamientos	\$ 212,000	\$ 205,000	-3%
6.4	Accesorios	\$ -	\$ 193,500	#jDIV/0!
<b>7</b>	<b>INGRESOS POR VENTA DE BIENES Y SERVICIOS</b>	\$ -	\$ -	#jDIV/0!
7.1	Ingreso por Ventas de Mercancías	\$ -	\$ -	#jDIV/0!
7.2	Ingresos por Ventas de Bienes y Servicios Producidos en Establecimientos del Gobierno	\$ -	\$ -	#jDIV/0!
7.3	Ingresos por Ventas y Servicios de Organismos Descentralizados	\$ -	\$ -	#jDIV/0!
7.4	Ingresos de Operación de Entidades Paraestatales Empresariales	\$ -	\$ -	#jDIV/0!
7.9	Ingresos no Comprendidos en las Fracciones de la Ley de Ingresos, Causados en Ejercicios Fiscales Anteriores Pendientes de Liquidación o Pago	\$ -	\$ -	#jDIV/0!
<b>8</b>	<b>PARTICIPACIONES Y APORTACIONES</b>	\$ 55,226,591	\$ 55,234,701	0%
8.1	Participaciones	\$ 30,318,712	\$ 32,456,020	7%
8.2	Aportaciones	\$ 13,777,879	\$ 11,278,681	-18%
8.3	Convenios	\$ 11,130,000	\$ 11,500,000	3%
<b>9</b>	<b>TRANSFERENCIAS, ASIGNACIONES, SUBSIDIOS Y OTRAS AYUDAS</b>	\$ -	\$ -	#jDIV/0!
9.1	Transferencias Internas y Asignaciones al Sector Público	\$ -	\$ -	#jDIV/0!
9.2	Transferencias al Resto del Sector Público	\$ -	\$ -	#jDIV/0!
9.3	Subsidios y Subvenciones	\$ -	\$ -	#jDIV/0!
9.4	Ayudas Sociales	\$ -	\$ -	#jDIV/0!
9.5	Pensiones y Jubilaciones	\$ -	\$ -	#jDIV/0!
9.6	Transferencias a Fideicomisos, Mandatos y Análogos	\$ -	\$ -	#jDIV/0!
<b>10</b>	<b>OTROS INGRESOS Y BENEFICIOS</b>	\$ -	\$ -	#jDIV/0!
10.1	Ingresos Financieros	\$ -	\$ -	#jDIV/0!
10.2	Diferencias por Tipo de Cambio a Favor, en Efectivo y Equivalentes	\$ -	\$ -	#jDIV/0!
10.3	Otros Ingresos y Beneficios Varios	\$ -	\$ -	#jDIV/0!
<b>11</b>	<b>INGRESOS DERIVADOS DE FINANCIAMIENTO</b>	\$ 2,000,000	\$ 2,500,000	25%
11.1	Endeudamiento Interno	\$ 2,000,000	\$ 2,500,000	25%
<b>TOTAL DE INGRESOS</b>		\$ 62,769,292	\$ 64,338,524	2.50%

# Informe de Situación Hacendaria Ingresos - 2017

## Municipio: Pihuamo, Jalisco

### CLASIFICACIÓN POR TIPO DE INGRESOS (CTI)

TI	DESCRIPCIÓN	ESTIMACIÓN	%
1	INGRESOS DE GESTIÓN	6,603,823	10.26%
2	PARTICIPACIONES, APORTACIONES, TRANSFERENCIAS, ASIGNACIONES, SUBSIDIOS y OTRAS AYUDAS	55,234,701	85.85%
3	OTROS INGRESOS	2,500,000	3.89%
<b>SUMA</b>		<b>64,338,524</b>	<b>100.00%</b>

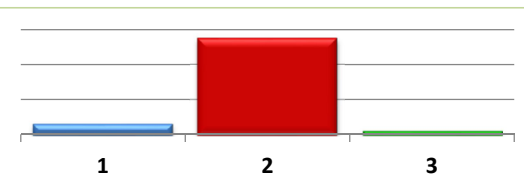

### CLASIFICACIÓN POR FUENTE DE FINANCIAMIENTO

FF	DESCRIPCIÓN	ESTIMACIÓN	%
100	RECURSOS FISCALES	6,603,823	10.26%
200	FINANCIAMIENTOS INTERNOS	2,500,000	3.89%
400	INGRESOS PROPIOS	-	0.00%
500	RECURSOS FEDERALES	52,045,222	80.89%
600	RECURSOS ESTATALES	3,189,479	4.96%
700	OTROS RECURSOS	-	0.00%
<b>SUMA</b>		<b>64,338,524</b>	<b>100.00%</b>

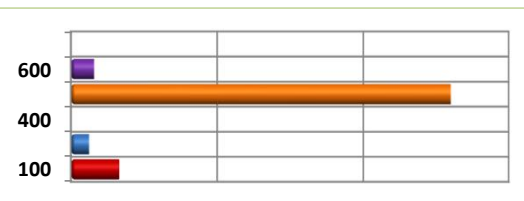

# Informe de Situación Hacendaria Egresos - 2017

Municipio: Pihuamo, Jalisco

CONCEPTOS		EJERCICIO 2016	ESTIMACIÓN 2017	VARIACIÓN 2016 - 2017
<b>EGRESOS</b>				
<b>1000</b>	<b>SERVICIOS PERSONALES</b>	\$ 20,533,780	\$ 19,096,820	-7%
1100	Remuneraciones al Personal de Carácter Permanente	\$ 15,807,282	\$ 14,542,449	-8%
1200	Remuneraciones al Personal de Carácter Transitorio	\$ 512,000	\$ 327,201	-36%
1300	Remuneraciones Adicionales Especiales	\$ 2,426,268	\$ 2,436,545	0%
1400	Seguridad Social	\$ 1,082,000	\$ 985,000	-9%
1500	Otras Prestaciones Sociales y Económicas	\$ 561,230	\$ 669,644	19%
1600	Previsiones	\$ -	\$ -	#¡DIV/0!
1700	Pago Estímulos a Servidores Públicos	\$ 145,000	\$ 135,981	-6%
<b>2000</b>	<b>MATERIALES Y SUMINISTROS</b>	\$ 5,930,142	\$ 6,904,581	16%
2100	Materiales de Administración, Emisión de Documentos y Artículos Oficiales	\$ 557,500	\$ 428,644	-23%
2200	Alimentos y Autensilios	\$ 200,180	\$ 191,677	-4%
2300	Materias Primas y Materiales de Producción y Comercialización	\$ -	\$ 2,726	#¡DIV/0!
2400	Materiales y Artículos de Construcción y de Reparación	\$ 724,500	\$ 837,514	16%
2500	Productos Químicos, Farmacéuticos y de Laboratorio	\$ 290,900	\$ 297,493	2%
2600	Combustibles, Lubricantes y Aditivos	\$ 3,250,000	\$ 4,455,297	37%
2700	Vestuario, Blancos, Prendas de Protección y Artículos Deportivos	\$ 148,870	\$ 98,033	-34%
2800	Materiales y Suministros de Seguridad	\$ 49,000	\$ 6,672	-86%
2900	Herramientas, Refacciones y Accesorios Menores	\$ 709,192	\$ 586,524	-17%
<b>3000</b>	<b>SERVICIOS GENERALES</b>	\$ 6,080,723	\$ 6,557,172	8%
3100	Servicios Básicos	\$ 2,429,198	\$ 2,339,372	-4%
3200	Servicios de Arrendamiento	\$ 446,485	\$ 575,900	29%
3300	Servicios Profesionales, Científicos, Técnicos y Otros Servicios	\$ 164,690	\$ 155,000	-6%
3400	Servicios Financieros, Bancarios y Comerciales	\$ 276,182	\$ 567,800	106%
3500	Servicios de Instalación, Reparación, Mantenimiento y Conservación	\$ 959,700	\$ 1,093,600	14%
3600	Servicios de Comunicación Social y Publicidad	\$ 119,853	\$ 120,000	0%
3700	Servicios de Traslado y Viáticos	\$ 916,500	\$ 930,000	1%
3800	Servicios Oficiales	\$ 518,528	\$ 560,000	8%
3900	Otros Servicios Generales	\$ 249,587	\$ 215,500	-14%
<b>4000</b>	<b>TRANSFERENCIAS, ASIGNACIONES, SUBSIDIOS Y OTRAS AYUDAS</b>	\$ 6,366,500	\$ 5,337,633	-16%
4100	Transferencias internas y Asignaciones al Sector Público	\$ -	\$ -	#¡DIV/0!
4200	Transferencias al Resto del Sector Público	\$ -	\$ -	#¡DIV/0!
4300	Subsidios y Subvenciones	\$ -	\$ -	#¡DIV/0!
4400	Ayudas Sociales	\$ 4,616,500	\$ 3,748,633	-19%
4500	Pensiones y Jubilaciones	\$ 1,750,000	\$ 1,589,000	-9%
4600	Transferencias a Fideicomisos, Mandatos y Análogos	\$ -	\$ -	#¡DIV/0!
4700	Transferencias a la Seguridad Social	\$ -	\$ -	#¡DIV/0!
4800	Donativos	\$ -	\$ -	#¡DIV/0!
4900	Transferencias al Exterior	\$ -	\$ -	#¡DIV/0!
<b>5000</b>	<b>BIENES MUEBLES, INMUEBLES E INTANGIBLES</b>	\$ 1,194,377	\$ 560,210	-53%
5100	Mobiliario y Equipo de Administración	\$ 207,800	\$ 275,210	32%
5200	Mobiliario y Equipo Educativo y Recreativo	\$ 127,300	\$ -	-100%
5300	Equipo e Instrumental Médico y de Laboratorio	\$ -	\$ -	#¡DIV/0!
5400	Vehículos y Equipo de Transporte	\$ 150,000	\$ 250,000	67%
5500	Equipo de Defensa y Seguridad	\$ 500,000	\$ -	-100%
5600	Maquinaria, Otros Equipos y Herramientas	\$ 141,900	\$ 35,000	-75%
5700	Activos Biológicos	\$ 28,000	\$ -	-100%
5800	Bienes Inmuebles	\$ -	\$ -	#¡DIV/0!
5900	Activos Intangibles	\$ 39,377	\$ -	-100%
<b>6000</b>	<b>INVERSIÓN PÚBLICA</b>	\$ 18,114,002	\$ 15,072,192	-17%
6100	Obra Pública en Bienes de Dominio Público	\$ 10,634,002	\$ 14,572,192	37%
6200	Obra Pública en Bienes de Dominio Propios	\$ 7,480,000	\$ -	-100%
6300	Proyectos Productivos y Acciones de Fomento	\$ -	\$ 500,000	#¡DIV/0!
<b>7000</b>	<b>INVERSIONES FINANCIERAS Y OTRAS PROVISIONES</b>	\$ -	\$ -	#¡DIV/0!
7100	Inversiones para el Fomento de Actividades Productivas	\$ -	\$ -	#¡DIV/0!
7200	Acciones y Participaciones de Capital	\$ -	\$ -	#¡DIV/0!
7300	Compra de Títulos y Valores	\$ -	\$ -	#¡DIV/0!
7400	Concesión de Préstamos	\$ -	\$ -	#¡DIV/0!
7500	Inversiones en Fideicomisos, Mandatos y Otros Análogos	\$ -	\$ -	#¡DIV/0!
7600	Otras Inversiones Financieras	\$ -	\$ -	#¡DIV/0!
7900	Provisiones para Contingencias y Otras Erogaciones Especiales	\$ -	\$ -	#¡DIV/0!
<b>8000</b>	<b>PARTICIPACIONES Y APORTACIONES</b>	\$ -	\$ -	#¡DIV/0!
<b>9000</b>	<b>DEUDA PÚBLICA</b>	\$ 4,549,767	\$ 10,809,916	138%
9100	Amortización de la Deuda Pública	\$ 4,306,986	\$ 9,320,212	116%
9200	Intereses de la Deuda Pública	\$ 182,781	\$ 379,555	108%
9300	Comisiones de la Deuda Pública	\$ -	\$ -	#¡DIV/0!
9400	Gastos de la Deuda Pública	\$ -	\$ -	#¡DIV/0!
9500	Costo por Coberturas	\$ -	\$ -	#¡DIV/0!
9600	Apoyos Financieros	\$ -	\$ -	#¡DIV/0!
9900	Adeudos de Ejercicios Fiscales Anteriores (ADEFAS)	\$ 60,000	\$ 1,110,149	1750%
<b>TOTAL DE EGRESOS</b>		\$ 62,769,291	\$ 64,338,524	2.50%

# Informe de Situación Hacendaria Egresos - 2017

Municipio: Pihuamo, Jalisco

## CLASIFICACIÓN POR TIPO DE GASTO (CTG)

TG	DESCRIPCIÓN	ESTIMACIÓN	%
1	GASTO CORRIENTE	36,307,206	56.43%
2	GASTO DE CAPITAL	15,632,402	24.30%
3	AMORTIZACIÓN DE LA DEUDA Y DISMINUCIÓN DE PASIVOS	10,809,916	16.80%
4	PENSIONES Y JUBILACIONES	1,589,000	0.024697489
5	PARTICIPACIONES	0	0
<b>SUMA</b>		<b>64,338,524</b>	<b>100.00%</b>

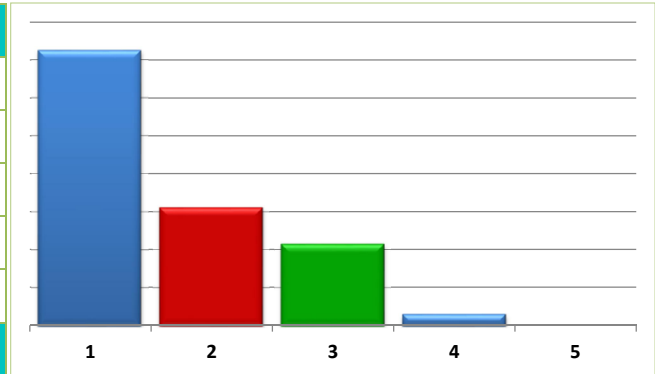

## CLASIFICACIÓN POR FUENTE DE FINANCIAMIENTO (CFF)

FF	DESCRIPCIÓN	ESTIMACIÓN	%
100	RECURSOS FISCALES	-	0.00%
200	FINANCIAMIENTOS INTERNOS	2,500,000	3.89%
400	INGRESOS PROPIOS	6,603,823	10.26%
500	RECURSOS FEDERALES	55,234,702	85.85%
600	RECURSOS ESTATALES	-	0.00%
700	OTROS RECURSOS	-	0.00%
<b>SUMA</b>		<b>64,338,524</b>	<b>100.00%</b>

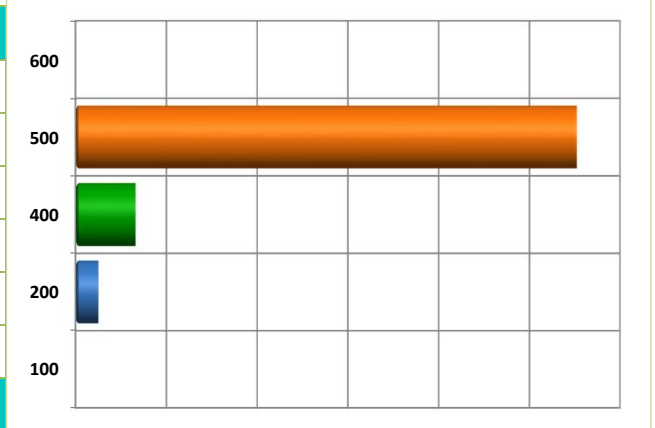

## Estimación de Ingresos por Clasificación por Rubro de Ingresos y Ley de Ingresos Municipal - 2017

**Municipio: Pihuamo, Jalisco**

CRI/LI	DESCRIPCIÓN	INGRESO ESTIMADO ANUAL
<b>1</b>	<b>IMPUESTOS</b>	<b>2,213,927</b>
1.1	<b>IMPUESTOS SOBRE LOS INGRESOS</b>	-
1.1.1	<b>Impuestos sobre espectáculos públicos</b>	-
1.1.1.1	Función de circo y espectáculos de carpa	
1.1.1.2	Conciertos, presentación de artistas, conciertos, audiciones musicales, funciones de box, lucha libre, futbol, básquetbol, beisbol y otros espectáculos deportivos.	
1.1.1.3	Peleas de gallos, palenques, carreras de caballos y similares	
1.1.1.4	Eventos y espectáculos deportivos	
1.1.1.5	Espectáculos culturales, teatrales, ballet, ópera y taurinos	
1.1.1.6	Espectáculos taurinos y ecuestres	
1.1.1.7	Otros espectáculos públicos	
1.2	<b>IMPUESTOS SOBRE EL PATRIMONIO</b>	<b>2,213,927</b>
1.2.1	<b>Impuesto predial</b>	<b>1,638,951</b>
1.2.1.1	Predios rústicos	<b>588,951</b>
1.2.1.2	Predios urbanos	<b>1,050,000</b>
1.2.2	<b>Impuesto sobre transmisiones patrimoniales</b>	<b>554,666</b>
1.2.2.1	Adquisición de departamentos, viviendas y casas para habitación	<b>554,666</b>
1.2.2.2	Regularización de terrenos	
1.2.3	<b>Impuestos sobre negocios jurídicos</b>	<b>20,310</b>
1.2.3.1	Construcción de inmuebles	<b>20,310</b>
1.2.3.2	Reconstrucción de inmuebles	
1.2.3.3	Ampliación de inmuebles	
1.3	<b>IMPUESTO SOBRE LA PRODUCCIÓN, EL CONSUMO Y LAS TRANSACCIONES</b>	-
1.4	<b>IMPUESTOS AL COMERCIO EXTERIOR</b>	-
1.5	<b>IMPUESTOS SOBRE NÓMINAS Y ASIMILABLES</b>	-
1.6	<b>IMPUESTOS ECOLÓGICOS</b>	-
1.7	<b>ACCESORIOS DE LOS IMPUESTOS</b>	<b>7,400</b>
1.7.1	<b>Recargos</b>	<b>4,900</b>
1.7.1.1	Falta de pago	<b>4,900</b>
1.7.2	<b>Multas</b>	<b>2,500</b>



## Estimación de Ingresos por Clasificación por Rubro de Ingresos y Ley de Ingresos Municipal - 2017

Municipio: Pihuamo, Jalisco

CRI/LI	DESCRIPCIÓN	INGRESO ESTIMADO ANUAL
1.7.2.1	Infracciones	2,500
1.7.3	<b>Intereses</b>	-
1.7.3.1	Plazo de créditos fiscales	
1.7.4	<b>Gastos de ejecución y de embargo</b>	-
1.7.4.1	Gastos de notificación	
1.7.4.2	Gastos de embargo	
1.7.4.3	Otros gastos del procedimiento	
1.7.9	<b>Otros no especificados</b>	-
1.7.9.1	Otros accesorios	
1.8	<b>OTROS IMPUESTOS</b>	-
1.8.1	<b>Impuestos extraordinarios</b>	-
1.8.1.1	Impuestos extraordinarios	
1.8.1.2	Otros Impuestos	
<b>2</b>	<b>CUOTAS Y APORTACIONES DE SEGURIDAD SOCIAL</b>	-
2.1	<b>APORTACIONES PARA FONDOS DE VIVIENDA</b>	
2.2	<b>CUOTAS PARA EL SEGURO SOCIAL</b>	
2.3	<b>CUOTAS DE AHORRO PARA EL RETIRO</b>	
2.4	<b>OTRAS CUOTAS Y APORTACIONES PARA LA SEGURIDAD SOCIAL</b>	
2.5	<b>ACCESORIOS</b>	
<b>3</b>	<b>CONTRIBUCIONES DE MEJORAS</b>	-
3.1	<b>CONTRIBUCIÓN DE MEJORAS POR OBRAS PÚBLICAS</b>	-
3.1.1	<b>Contribuciones de mejoras</b>	-
3.1.1.1	Contribuciones de mejoras por obras públicas	
<b>4</b>	<b>DERECHOS</b>	3,231,746
4.1	<b>DERECHOS POR EL USO, GOCE, APROVECHAMIENTO O EXPLOTACIÓN DE BIENES DE DOMINIO PÚBLICO</b>	215,775
4.1.1	<b>Uso del piso</b>	50,775
4.1.1.1	Estacionamientos exclusivos	308
4.1.1.2	Puestos permanentes y eventuales	28,467
4.1.1.3	Actividades comerciales e industriales	

## Estimación de Ingresos por Clasificación por Rubro de Ingresos y Ley de Ingresos Municipal - 2017

**Municipio: Pihuamo, Jalisco**

CRI/LI	DESCRIPCIÓN	INGRESO ESTIMADO ANUAL
4.1.1.4	Espectáculos y diversiones públicas	22,000
4.1.1.5	Otros fines o actividades no previstas	
<b>4.1.2</b>	<b>Estacionamientos</b>	<b>-</b>
4.1.2.1	Concesión de estacionamientos	
<b>4.1.3</b>	<b>De los Cementerios de dominio público</b>	<b>75,000</b>
4.1.3.1	Lotes uso perpetuidad y temporal	75,000
4.1.3.2	Mantenimiento	
4.1.3.3	Venta de gavetas a perpetuidad	
4.1.3.4	Otros	
<b>4.1.4</b>	<b>Uso, goce, aprovechamiento o explotación de otros bienes de dominio público</b>	<b>90,000</b>
4.1.4.1	Arrendamiento o concesión de locales en mercados	90,000
4.1.4.2	Arrendamiento o concesión de kioscos en plazas y jardines	
4.1.4.3	Arrendamiento o concesión de escusados y baños	
4.1.4.4	Arrendamiento de inmuebles para anuncios	
4.1.4.5	Otros arrendamientos o concesiones de bienes	
<b>4.2</b>	<b>DERECHOS A LOS HIDROCARBUROS</b>	
<b>4.3</b>	<b>DERECHOS POR PRESTACIÓN DE SERVICIOS</b>	<b>2,972,411</b>
<b>4.3.1</b>	<b>Licencias y permisos de giros</b>	<b>256,433</b>
4.3.1.1	Licencias, permisos o autorización de giros con venta de bebidas alcohólicas	237,633
4.3.1.2	Licencias, permisos o autorización de giros con servicios de bebidas alcohólicas	4,500
4.3.1.3	Licencias, permisos o autorización de otros conceptos distintos a los anteriores giros con bebidas alcohólicas	6,800
4.3.1.4	Permiso para el funcionamiento de horario extraordinario	7,500
<b>4.3.2</b>	<b>Licencias y permisos para anuncios</b>	<b>14,500</b>
4.3.2.1	Licencias y permisos de anuncios permanentes	5,000
4.3.2.2	Licencias y permisos de anuncios eventuales	5,000
4.3.2.3	Licencias y permisos de anuncio distintos a los anteriores	4,500
<b>4.3.3</b>	<b>Licencias de construcción, reconstrucción, reparación o demolición de obras</b>	<b>164,000</b>
4.3.3.1	Licencias de construcción	75,000
4.3.3.2	Licencias para demolición	35,000
4.3.3.3	Licencias para remodelación	35,000

## Estimación de Ingresos por Clasificación por Rubro de Ingresos y Ley de Ingresos Municipal - 2017

**Municipio: Pihuamo, Jalisco**

CRI/LI	DESCRIPCIÓN	INGRESO ESTIMADO ANUAL
4.3.3.4	Licencias para reconstrucción, reestructuración o adaptación	10,000
4.3.3.5	Licencias para ocupación provisional en la vía pública	
4.3.3.6	Licencias para movimientos de tierras	
4.3.3.7	Licencias similares no previstas en las anteriores	9,000
<b>4.3.4</b>	<b>Alineamiento, designación de número oficial e inspección</b>	<b>4,800</b>
4.3.4.1	Alineamiento	
4.3.4.2	Designación de número oficial	4,800
4.3.4.3	Inspección de valor sobre inmuebles	
4.3.4.4	Otros servicios similares	
<b>4.3.5</b>	<b>Licencias de cambio de régimen de propiedad y urbanización</b>	<b>16,000</b>
4.3.5.1	Licencia de cambio de régimen de propiedad	7,500
4.3.5.2	Licencia de urbanización	8,500
4.3.5.3	Peritaje, dictamen e inspección de carácter extraordinario	
<b>4.3.6</b>	<b>Servicios de obra</b>	<b>83,000</b>
4.3.6.1	Medición de terrenos	55,000
4.3.6.2	Autorización para romper pavimento, banquetas o machuelos	28,000
4.3.6.3	Autorización para construcciones de infraestructura en la vía pública	
<b>4.3.7</b>	<b>Regularizaciones de los registros de obra</b>	<b>-</b>
4.3.7.1	Regularización de predios en zonas de origen ejidal destinados al uso de casa habitación	
4.3.7.2	Regularización de edificaciones existentes de uso no habitacional en zonas de origen ejidal con antigüedad mayor a los 5 años	
4.3.7.3	Regularización de edificaciones existentes de uso no habitacional en zonas de origen ejidal con antigüedad de hasta 5 años	
<b>4.3.8</b>	<b>Servicios de sanidad</b>	<b>11,700</b>
4.3.8.1	Inhumaciones y reinhumaciones	9,500
4.3.8.2	Exhumaciones	2,200
4.3.8.3	Servicio de cremación	
4.3.8.4	Traslado de cadáveres fuera del municipio	
<b>4.3.9</b>	<b>Servicio de limpieza, recolección, traslado, tratamiento y disposición final de residuos</b>	<b>92,500</b>
4.3.9.1	Recolección y traslado de basura, desechos o desperdicios no peligrosos	
4.3.9.2	Recolección y traslado de basura, desechos o desperdicios peligrosos	

## Estimación de Ingresos por Clasificación por Rubro de Ingresos y Ley de Ingresos Municipal - 2017

**Municipio: Pihuamo, Jalisco**

CRI/LI	DESCRIPCIÓN	INGRESO ESTIMADO ANUAL
4.3.9.3	Limpieza de lotes baldíos, jardines, prados, banquetas y similares	7,500
4.3.9.4	Servicio exclusivo de camiones de aseo	
4.3.9.5	Por utilizar tiraderos y rellenos sanitarios del municipio	
4.3.9.9	Otros servicios similares	85,000
<b>4.3.10</b>	<b>Agua potable,drenaje,alcantarillado,tratamiento y disposición final de aguas residuales</b>	<b>1,568,119</b>
4.3.10.1	Servicio doméstico	1,206,349
4.3.10.2	Servicio no doméstico	
4.3.10.3	Predios baldíos	
4.3.10.4	Servicios en localidades	
4.3.10.5	20% para el saneamiento de las aguas residuales	297,496
4.3.10.6	2% o 3% para la infraestructura básica existente	44,774
4.3.10.7	Aprovechamiento de la infraestructura básica existente	
4.3.10.8	Conexión o reconexión al servicio	19,500
<b>4.3.11</b>	<b>Rastro</b>	<b>238,409</b>
4.3.11.1	Autorización de matanza	
4.3.11.2	Autorización de salida de animales del rastro para envíos fuera del municipio	
4.3.11.3	Autorización de la introducción de ganado al rastro en horas extraordinarias	
4.3.11.4	Sello de inspección sanitaria	
4.3.11.5	Acarreo de carnes en camiones del municipio	
4.3.11.6	Servicios de matanza en el rastro municipal	210,909
4.3.11.7	Venta de productos obtenidos en el rastro	
4.3.11.9	Otros servicios prestados por el rastro municipal	27,500
<b>4.3.12</b>	<b>Registro civil</b>	<b>63,500</b>
4.3.12.1	Servicios en oficina fuera del horario	47,500
4.3.12.2	Servicios a domicilio	8,500
4.3.12.3	Anotaciones e inserciones en actas	7,500
<b>4.3.13</b>	<b>Certificaciones</b>	<b>435,800</b>
4.3.13.1	Expedición de certificados, certificaciones, constancias o copias certificadas	65,200
4.3.13.2	Extractos de actas	345,600
4.3.13.3	Dictámenes de trazo, uso y destino	25,000

## Estimación de Ingresos por Clasificación por Rubro de Ingresos y Ley de Ingresos Municipal - 2017

**Municipio: Pihuamo, Jalisco**

CRI/LI	DESCRIPCIÓN	INGRESO ESTIMADO ANUAL
4.3.14	<b>Servicios de catastro</b>	<b>39,650</b>
4.3.14.1	Copias de planos	350
4.3.14.2	Certificaciones catastrales	12,300
4.3.14.3	Informes catastrales	
4.3.14.4	Deslindes catastrales	10,500
4.3.14.5	Dictámenes catastrales	
4.3.14.6	Revisión y autorización de avalúos	16,500
4.4	<b>OTROS DERECHOS</b>	<b>14,600</b>
4.4.1	<b>Derechos no especificados</b>	<b>14,600</b>
4.4.1.1	Servicios prestados en horas hábiles	
4.4.1.2	Servicios prestados en horas inhábiles	
4.4.1.3	Solicitudes de información	4,800
4.4.1.4	Servicios médicos	
4.4.1.9	Otros servicios no especificados	9,800
4.5	<b>ACCESORIOS DE LOS DERECHOS</b>	<b>28,960</b>
4.5.1	<b>Recargos</b>	<b>9,500</b>
4.5.1.1	Falta de pago	9,500
4.5.2	<b>Multas</b>	<b>4,500</b>
4.5.2.1	Infracciones	4,500
4.5.3	<b>Intereses</b>	<b>8,900</b>
4.5.3.1	Plazo de créditos fiscales	8,900
4.5.4	<b>Gastos de ejecución y de embargo</b>	<b>3,560</b>
4.5.4.1	Gastos de notificación	
4.5.4.2	Gastos de embargo	
4.5.4.3	Otros gastos del procedimiento	3,560
4.5.9	<b>Otros no especificados</b>	<b>2,500</b>
4.5.9.9	Otros accesorios	2,500
<b>5</b>	<b>PRODUCTOS</b>	<b>573,950</b>
5.1	<b>PRODUCTOS DE TIPO CORRIENTE</b>	<b>542,950</b>
5.1.1	<b>Uso, goce, aprovechamiento o explotación de bienes de dominio privado</b>	<b>82,150</b>

## Estimación de Ingresos por Clasificación por Rubro de Ingresos y Ley de Ingresos Municipal - 2017

**Municipio: Pihuamo, Jalisco**

CRI/LI	DESCRIPCIÓN	INGRESO ESTIMADO ANUAL
5.1.1.1	Arrendamiento o concesión de locales en mercados	72,500
5.1.1.2	Arrendamiento o concesión de kioscos en plazas y jardines	9,650
5.1.1.3	Arrendamiento o concesión de escusados y baños	
5.1.1.4	Arrendamiento de inmuebles para anuncios	
5.1.1.9	Otros arrendamientos o concesiones de bienes	
<b>5.1.2</b>	<b>Cementerios de dominio privado</b>	<b>35,800</b>
5.1.2.1	Lotes uso perpetuidad y temporal	
5.1.2.2	Mantenimiento	
5.1.2.3	Venta de gavetas a perpetuidad	35,800
5.1.2.9	Otros	
<b>5.1.9</b>	<b>Productos diversos</b>	<b>425,000</b>
5.1.9.1	Formas y ediciones impresas	150,000
5.1.9.2	Calcomanías, credenciales, placas, escudos y otros medios de identificación	
5.1.9.3	Depósito de vehículos	
5.1.9.4	Explotación de bienes municipales de dominio privado	
5.1.9.5	Productos o utilidades de talleres y centros de trabajo	
5.1.9.6	Venta de esquilmos, productos de aparcería, desechos y basuras	
5.1.9.7	Venta de productos procedentes de viveros y jardines	
5.1.9.8	Por proporcionar información en documentos o elementos técnicos	
5.1.9.9	Otros productos no especificados	275,000
<b>5.2</b>	<b>PRODUCTOS DE CAPITAL</b>	<b>-</b>
<b>5.2.1</b>	<b>Productos de capital</b>	<b>-</b>
5.2.1.1	Otros no especificados	
<b>5.3</b>	<b>ACCESORIOS DE LOS PRODUCTOS</b>	<b>31,000</b>
<b>5.3.1</b>	<b>Otros no especificados</b>	<b>31,000</b>
5.3.1.9	Otros accesorios	31,000
<b>6</b>	<b>APROVECHAMIENTOS</b>	<b>584,200</b>
<b>6.1</b>	<b>APROVECHAMIENTOS DE TIPO CORRIENTE</b>	<b>185,700</b>
<b>6.1.1</b>	<b>Incentivos derivados de la colaboración fiscal</b>	<b>-</b>
6.1.1.1	Incentivos de colaboración	

## Estimación de Ingresos por Clasificación por Rubro de Ingresos y Ley de Ingresos Municipal - 2017

**Municipio: Pihuamo, Jalisco**

CRI/LI	DESCRIPCIÓN	INGRESO ESTIMADO ANUAL
6.1.2	<b>Multas</b>	<b>9,500</b>
6.1.2.1	Infracciones	9,500
6.1.3	<b>Indemnizaciones</b>	-
6.1.3.1	Indemnizaciones	
6.1.4	<b>Reintegros</b>	-
6.1.4.1	Reintegros	
6.1.5	<b>Aprovechamiento provenientes de obras públicas</b>	<b>11,200</b>
6.1.5.1	Aprovechamientos provenientes de obras públicas	11,200
6.1.6	<b>Aprovechamiento por participaciones derivadas de la aplicación de leyes</b>	-
6.1.6.1	Aprovechamiento por participaciones derivadas de la aplicación de leyes	
6.1.7	<b>Aprovechamientos por aportaciones y cooperaciones</b>	<b>165,000</b>
6.1.7.1	Aprovechamientos por aportaciones y cooperaciones	165,000
6.2	<b>APROVECHAMIENTOS DE CAPITAL</b>	
6.3	<b>OTROS APROVECHAMIENTOS</b>	<b>205,000</b>
6.3.9	<b>Otros aprovechamientos</b>	<b>205,000</b>
6.3.9.9	Otros aprovechamientos	205,000
6.4	<b>ACCESORIOS DE LOS APROVECHAMIENTOS</b>	<b>193,500</b>
6.4.1	<b>Otros no especificados</b>	<b>193,500</b>
6.4.1.9	Otros accesorios	193,500
<b>7</b>	<b>INGRESOS POR VENTAS DE BIENES Y SERVICIOS</b>	<b>-</b>
7.1	<b>INGRESOS POR VENTAS DE MERCANCÍAS</b>	
7.2	<b>INGRESOS POR VENTAS DE BIENES Y SERVICIOS PRODUCIDOS EN ESTABLECIMIENTO DEL GOBIERNO</b>	-
7.2.1	Producidos en establecimientos del gobierno	
7.3	<b>INGRESOS POR VENTA DE BIENES Y SERVICIOS DE ORGANISMOS DESCENTRALIZADOS</b>	-
7.3.1	Producidos por organismos descentralizados municipales	
7.4	<b>INGRESOS DE OPERACIÓN DE ENTIDADES PARAESTATALES EMPRESARIALES (NO FINANCIERAS)</b>	-
7.4.1	Producido por entidades paraestatales empresariales (no financieras)	

## Estimación de Ingresos por Clasificación por Rubro de Ingresos y Ley de Ingresos Municipal - 2017

**Municipio: Pihuamo, Jalisco**

CRI/LI	DESCRIPCIÓN	INGRESO ESTIMADO ANUAL
7.9	<b>INGRESOS NO COMPRENDIDOS EN LAS FRACCIONES DE LA LEY DE INGRESOS CAUSADOS EN EJERCICIOS FISCALES ANTERIORES PENDIENTES DE LIQUIDACIÓN O PAGO</b>	-
7.9.1	Impuestos no comprendidos en las fracciones de la ley de ingresos causados en ejercicios fiscales anteriores pendientes de liquidación o pago	
7.9.2	Contribuciones de mejoras, derechos, productos y aprovechamientos no comprendidos en las fracciones de la ley de ingreso causada en ejercicios fiscales anteriores pendientes de liquidación o pago	
<b>8</b>	<b>PARTICIPACIONES Y APORTACIONES</b>	<b>55,234,701</b>
8.1	<b>PARTICIPACIONES</b>	<b>32,456,020</b>
8.1.1	<b>Participaciones</b>	<b>32,456,020</b>
8.1.1.1	Federales	32,266,541
8.1.1.2	Estatales	189,479
8.2	<b>APORTACIONES</b>	<b>11,278,681</b>
8.2.1	<b>Aportaciones federales</b>	<b>11,278,681</b>
8.2.1.1	Del fondo de infraestructura social municipal	5,075,740
8.2.1.2	Rendimientos financieros del fondo de aportaciones para la infraestructura social	230,625
8.2.1.3	Del fondo para el fortalecimiento municipal	5,757,316
8.2.1.4	Rendimientos financieros del fondo de aportaciones para el fortalecimiento municipal	215,000
8.3	<b>CONVENIOS</b>	<b>11,500,000</b>
8.3.1	<b>Convenios</b>	<b>11,500,000</b>
8.3.1.1	Derivados del Gobierno Federal	8,500,000
8.3.1.2	Derivados del Gobierno Estatal	3,000,000
8.3.1.9	Otros Convenios	
<b>9</b>	<b>TRANSFERENCIAS, ASIGNACIONES, SUBSIDIOS Y OTRAS AYUDAS</b>	<b>-</b>
9.1	<b>TRANSFERENCIAS INTERNAS Y ASIGNACIONES AL SECTOR PÚBLICO</b>	<b>-</b>
9.1.1	<b>Transferencias internas y asignaciones al sector público</b>	<b>-</b>
9.1.1.1	Transferencias internas y asignaciones al sector público	
9.2	<b>TRANSFERENCIAS AL RESTO DEL SECTOR PÚBLICO</b>	<b>-</b>
9.3	<b>SUBSIDIOS Y SUBVENCIONES</b>	<b>-</b>
9.3.1	<b>Subsidio</b>	<b>-</b>
9.3.1.1	Subsidio	



## Estimación de Ingresos por Clasificación por Rubro de Ingresos y Ley de Ingresos Municipal - 2017

**Municipio: Pihuamo, Jalisco**

CRI/LI	DESCRIPCIÓN	INGRESO ESTIMADO ANUAL
9.3.2	<b>Subvenciones</b>	-
9.3.2.1	Subvenciones	
9.4	<b>AYUDAS SOCIALES</b>	-
9.4.1	<b>Donativos</b>	-
9.4.1.1	Efectivo	
9.4.1.2	Especie	
9.5	<b>PENSIONES Y JUBILACIONES</b>	-
9.6	<b>TRANSFERENCIAS A FIDEICOMISOS, MANDATOS Y ANÁLOGOS</b>	-
9.6.1	<b>Transferencias</b>	-
9.6.1.1	Fideicomisos	
9.6.1.2	Mandatos	
9.6.1.9	Otros	
<b>10</b>	<b>OTROS INGRESOS Y BENEFICIOS</b>	-
10.1	<b>Ingresos financieros</b>	-
10.1.1	Ingresos financieros	
10.1.2	Otros ingresos financieros	
10.2	<b>Diferencias por tipo de cambio a Favor en Efectivo y Equivalentes</b>	-
10.2.1	Diferencias por tipo de cambio a Favor en Efectivo y Equivalentes	
10.3	<b>Otros ingresos y beneficios varios</b>	-
10.3.9	Otros ingresos y beneficios varios	
<b>11</b>	<b>INGRESOS DERIVADOS DE FINANCIAMIENTO</b>	<b>2,500,000</b>
11.1	<b>ENDEUDAMIENTO INTERNO</b>	<b>2,500,000</b>
11.1.1	<b>Financiamientos</b>	<b>2,500,000</b>
11.1.1.1	Banca oficial	
11.1.1.2	Banca comercial	
11.1.1.9	Otros financiamientos no especificados	2,500,000
<b>12</b>	<b>ENDEUDAMIENTO EXTERNO</b>	-
<b>TOTAL DE INGRESOS</b>		<b>64,338,524</b>

# Presupuesto de Egresos por Clasificación por Objeto del Gasto y Fuentes de Financiamiento - 2017

Municipio: Pihuamo, Jalisco

COG/FF	DESCRIPCIÓN	RECURSOS FISCALES	INGRESOS PROPIOS	RECURSOS FEDERALES				RECURSOS ESTATALES		FINANCIAMIENTOS INTERNOS	OTROS RECURSOS	TOTAL ANUAL
				APORTACIONES FONDO INFRAESTRUCTURA	APORTACIONES FONDO FORTALECIMIENTO	PARTICIPACIONES FEDERALES	CONVENIOS	PARTICIPACIONES ESTATALES	CONVENIOS			
<b>1000</b>	<b>SERVICIOS PERSONALES</b>	-	1,278,022	-	2,603,521	15,215,277	-	-	-	-	-	19,096,820
<b>1100</b>	<b>REMUNERACIONES AL PERSONAL DE CARÁCTER PERMANENTE</b>	-	-	-	2,147,201	12,395,247	-	-	-	-	-	14,542,449
111	Dietas	-	-	-	-	2,149,565	-	-	-	-	-	2,149,565
112	Haberes	-	-	-	-	-	-	-	-	-	-	-
113	Sueldos base al personal permanente	-	-	-	2,147,201	10,245,682	-	-	-	-	-	12,392,883
114	Remuneraciones por adscripción laboral en el extranjero	-	-	-	-	-	-	-	-	-	-	-
<b>1200</b>	<b>REMUNERACIONES AL PERSONAL DE CARÁCTER TRANSITORIO</b>	-	327,201	-	-	-	-	-	-	-	-	327,201
121	Honorarios asimilables a salarios	-	327,201	-	-	-	-	-	-	-	-	327,201
122	Sueldos base al personal eventual	-	-	-	-	-	-	-	-	-	-	-
123	Retribuciones por servicios de carácter social	-	-	-	-	-	-	-	-	-	-	-
124	Retribución a los representantes de los trabajadores y de los patrones en la Junta de Conciliación y Arbitraje	-	-	-	-	-	-	-	-	-	-	-
<b>1300</b>	<b>REMUNERACIONES ADICIONALES Y ESPECIALES</b>	-	252,556	-	348,959	1,835,029	-	-	-	-	-	2,436,545
131	Primas por años de servicios efectivos prestados	-	-	-	-	-	-	-	-	-	-	-
132	Primas de vacaciones, dominical y gratificación de fin de año	-	217,556	-	323,959	1,835,029	-	-	-	-	-	2,376,545
133	Horas extraordinarias	-	35,000	-	25,000	-	-	-	-	-	-	60,000
134	Compensaciones	-	-	-	-	-	-	-	-	-	-	-
135	Sobrehaberes	-	-	-	-	-	-	-	-	-	-	-
136	Asignaciones de técnico, de mando, por comisión, de vuelo y de técnico especial	-	-	-	-	-	-	-	-	-	-	-
137	Honorarios especiales	-	-	-	-	-	-	-	-	-	-	-
138	Participaciones por vigilancia en el cumplimiento de la leyes y custodia de valores	-	-	-	-	-	-	-	-	-	-	-
<b>1400</b>	<b>SEGURIDAD SOCIAL</b>	-	-	-	-	985,000	-	-	-	-	-	985,000
141	Aportaciones de seguridad social	-	-	-	-	985,000	-	-	-	-	-	985,000
142	Aportaciones a fondos de vivienda	-	-	-	-	-	-	-	-	-	-	-
143	Aportaciones al sistema para el retiro	-	-	-	-	-	-	-	-	-	-	-
144	Aportaciones para seguros	-	-	-	-	-	-	-	-	-	-	-
<b>1500</b>	<b>OTRAS PRESTACIONES SOCIALES Y ECONÓMICAS</b>	-	562,284	-	107,360	-	-	-	-	-	-	669,644
151	Cuotas para el fondo de ahorro y fondo de trabajo	-	512,284	-	107,360	-	-	-	-	-	-	619,644
152	Indemnizaciones	-	50,000	-	-	-	-	-	-	-	-	50,000
153	Prestaciones y haberes de retiro	-	-	-	-	-	-	-	-	-	-	-
154	Prestaciones contractuales	-	-	-	-	-	-	-	-	-	-	-
155	Apoyos a la capacitación de los servidores públicos	-	-	-	-	-	-	-	-	-	-	-
159	Otras prestaciones sociales y económicas	-	-	-	-	-	-	-	-	-	-	-

# Presupuesto de Egresos por Clasificación por Objeto del Gasto y Fuentes de Financiamiento - 2017

Municipio: Pihuamo, Jalisco

COG/FF	DESCRIPCIÓN	RECURSOS FISCALES	INGRESOS PROPIOS	RECURSOS FEDERALES				RECURSOS ESTATALES		FINANCIAMIENTOS INTERNOS	OTROS RECURSOS	TOTAL ANUAL
				APORTACIONES FONDO INFRAESTRUCTURA	APORTACIONES FONDO FORTALECIMIENTO	PARTICIPACIONES FEDERALES	CONVENIOS	PARTICIPACIONES ESTATALES	CONVENIOS			
<b>1600</b>	<b>PREVISIONES</b>	-	-	-	-	-	-	-	-	-	-	-
161	Previsiones de carácter laboral, económica y de seguridad social	-	-	-	-	-	-	-	-	-	-	-
<b>1700</b>	<b>PAGO DE ESTÍMULOS A SERVIDORES PÚBLICOS</b>	-	<b>135,981</b>	-	-	-	-	-	-	-	-	<b>135,981</b>
171	Estímulos	-	135,981	-	-	-	-	-	-	-	-	135,981
172	Recompensas	-	-	-	-	-	-	-	-	-	-	-
<b>2000</b>	<b>MATERIALES Y SUMINISTROS</b>	-	<b>2,683,288</b>	-	<b>439,153</b>	<b>3,782,140</b>	-	-	-	-	-	<b>6,904,581</b>
<b>2100</b>	<b>MATERIALES DE ADMINISTRACIÓN, EMISIÓN DE DOCUMENTOS Y ARTÍCULOS OFICIALES</b>	-	<b>256,269</b>	-	-	<b>172,376</b>	-	-	-	-	-	<b>428,644</b>
211	Materiales, útiles y equipos menores de oficina	-	15,814	-	-	100,000	-	-	-	-	-	115,814
212	Materiales y útiles de impresión y reproducción	-	-	-	-	72,376	-	-	-	-	-	72,376
213	Material estadístico y geográfico	-	2,460	-	-	-	-	-	-	-	-	2,460
214	Materiales, útiles y equipos menores de tecnologías de la información y comunicaciones	-	104,565	-	-	-	-	-	-	-	-	104,565
215	Material impreso e información digital	-	20,343	-	-	-	-	-	-	-	-	20,343
216	Material de limpieza	-	30,700	-	-	-	-	-	-	-	-	30,700
217	Materiales y útiles de enseñanza	-	-	-	-	-	-	-	-	-	-	-
218	Materiales para el registro e identificación de bienes y personas	-	82,387	-	-	-	-	-	-	-	-	82,387
<b>2200</b>	<b>ALIMENTOS Y UTENSILIOS</b>	-	<b>175,676</b>	-	-	<b>16,001</b>	-	-	-	-	-	<b>191,677</b>
221	Productos alimenticios para personas	-	168,522	-	-	16,001	-	-	-	-	-	184,523
222	Productos alimenticios para animales	-	-	-	-	-	-	-	-	-	-	-
223	Utensilios para el servicio de alimentación	-	7,154	-	-	-	-	-	-	-	-	7,154
<b>2300</b>	<b>MATERIAS PRIMAS Y MATERIALES DE PRODUCCIÓN Y COMERCIALIZACIÓN</b>	-	<b>2,726</b>	-	-	-	-	-	-	-	-	<b>2,726</b>
231	Productos alimenticios, agropecuarios y forestales adquiridos como materia prima	-	2,726	-	-	-	-	-	-	-	-	2,726
232	Insumos textiles adquiridos como materia prima	-	-	-	-	-	-	-	-	-	-	-
233	Productos de papel, cartón e impresos adquiridos como materia prima	-	-	-	-	-	-	-	-	-	-	-
234	Combustibles, lubricantes, aditivos, carbón y sus derivados adquiridos como materia prima	-	-	-	-	-	-	-	-	-	-	-
235	Productos químicos, farmacéuticos y de laboratorio adquiridos como materia prima	-	-	-	-	-	-	-	-	-	-	-
236	Productos metálicos y a base de minerales no metálicos adquiridos como materia prima	-	-	-	-	-	-	-	-	-	-	-
237	Productos de cuero, piel, plástico y hule adquiridos como materia prima	-	-	-	-	-	-	-	-	-	-	-
238	Mercancías adquiridas para su comercialización	-	-	-	-	-	-	-	-	-	-	-
239	Otros productos adquiridos como materia prima	-	-	-	-	-	-	-	-	-	-	-
<b>2400</b>	<b>MATERIALES Y ARTÍCULOS DE CONSTRUCCIÓN Y DE REPARACIÓN</b>	-	<b>837,514</b>	-	-	-	-	-	-	-	-	<b>837,514</b>
241	Productos minerales no metálicos	-	93,937	-	-	-	-	-	-	-	-	93,937

# Presupuesto de Egresos por Clasificación por Objeto del Gasto y Fuentes de Financiamiento - 2017

Municipio: Pihuamo, Jalisco

COG/FF	DESCRIPCIÓN	RECURSOS FISCALES	INGRESOS PROPIOS	RECURSOS FEDERALES				RECURSOS ESTATALES		FINANCIAMIENTOS INTERNOS	OTROS RECURSOS	TOTAL ANUAL
				APORTACIONES FONDO INFRAESTRUCTURA	APORTACIONES FONDO FORTALECIMIENTO	PARTICIPACIONES FEDERALES	CONVENIOS	PARTICIPACIONES ESTATALES	CONVENIOS			
242	Cemento y productos de concreto	-	271,220	-	-	-	-	-	-	-	-	271,220
243	Cal, yeso y productos de yeso	-	976	-	-	-	-	-	-	-	-	976
244	Madera y productos de madera	-	70,199	-	-	-	-	-	-	-	-	70,199
245	Vidrio y productos de vidrio	-	-	-	-	-	-	-	-	-	-	-
246	Material eléctrico y electrónico	-	91,531	-	-	-	-	-	-	-	-	91,531
247	Artículos metálicos para la construcción	-	199,169	-	-	-	-	-	-	-	-	199,169
248	Materiales complementarios	-	10,665	-	-	-	-	-	-	-	-	10,665
249	Otros materiales y artículos de construcción y reparación	-	99,817	-	-	-	-	-	-	-	-	99,817
<b>2500</b>	<b>PRODUCTOS QUÍMICOS, FARMACÉUTICOS Y DE LABORATORIO</b>	-	<b>292,680</b>	-	<b>4,813</b>	-	-	-	-	-	-	<b>297,493</b>
251	Productos químicos básicos	-	9,609	-	-	-	-	-	-	-	-	9,609
252	Fertilizantes, pesticidas y otros agroquímicos	-	10,802	-	-	-	-	-	-	-	-	10,802
253	Medicinas y productos farmacéuticos	-	3,846	-	2,491	-	-	-	-	-	-	6,337
254	Materiales, accesorios y suministros médicos	-	1,650	-	-	-	-	-	-	-	-	1,650
255	Materiales, accesorios y suministros de laboratorio	-	-	-	-	-	-	-	-	-	-	-
256	Fibras sintéticas, hules plásticos y derivados	-	188,228	-	2,322	-	-	-	-	-	-	190,550
259	Otros productos químicos	-	78,545	-	-	-	-	-	-	-	-	78,545
<b>2600</b>	<b>COMBUSTIBLES, LUBRICANTES Y ADITIVOS</b>	-	<b>500,000</b>	-	<b>361,534</b>	<b>3,593,763</b>	-	-	-	-	-	<b>4,455,297</b>
261	Combustibles, lubricantes y aditivos	-	500,000	-	361,534	3,593,763	-	-	-	-	-	4,455,297
262	Carbón y sus derivados	-	-	-	-	-	-	-	-	-	-	-
<b>2700</b>	<b>VESTUARIO, BLANCOS, PRENDAS DE PROTECCIÓN Y ARTÍCULOS DEPORTIVOS</b>	-	<b>78,438</b>	-	<b>19,595</b>	-	-	-	-	-	-	<b>98,033</b>
271	Vestuario y uniformes	-	22,242	-	8,538	-	-	-	-	-	-	30,779
272	Prendas de seguridad y protección personal	-	6,746	-	10,000	-	-	-	-	-	-	16,746
273	Artículos deportivos	-	42,574	-	-	-	-	-	-	-	-	42,574
274	Productos textiles	-	6,160	-	1,057	-	-	-	-	-	-	7,217
275	Blancos y otros productos textiles, excepto prendas de vestir	-	717	-	-	-	-	-	-	-	-	717
<b>2800</b>	<b>MATERIALES Y SUMINISTROS PARA SEGURIDAD</b>	-	<b>2,843</b>	-	<b>3,829</b>	-	-	-	-	-	-	<b>6,672</b>
281	Sustancias y materiales explosivos	-	-	-	-	-	-	-	-	-	-	-
282	Materiales de seguridad pública	-	2,843	-	2,297	-	-	-	-	-	-	5,140
283	Prendas de protección para seguridad pública y nacional	-	-	-	1,531	-	-	-	-	-	-	1,531
<b>2900</b>	<b>HERRAMIENTAS, REFACCIONES Y ACCESORIOS MENORES</b>	-	<b>537,142</b>	-	<b>49,383</b>	-	-	-	-	-	-	<b>586,524</b>
291	Herramientas menores	-	27,711	-	-	-	-	-	-	-	-	27,711
292	Refacciones y accesorios menores de edificios	-	-	-	-	-	-	-	-	-	-	-

# Presupuesto de Egresos por Clasificación por Objeto del Gasto y Fuentes de Financiamiento - 2017

Municipio: Pihuamo, Jalisco

COG/FF	DESCRIPCIÓN	RECURSOS FISCALES	INGRESOS PROPIOS	RECURSOS FEDERALES				RECURSOS ESTATALES		FINANCIAMIENTOS INTERNOS	OTROS RECURSOS	TOTAL ANUAL
				APORTACIONES FONDO INFRAESTRUCTURA	APORTACIONES FONDO FORTALECIMIENTO	PARTICIPACIONES FEDERALES	CONVENIOS	PARTICIPACIONES ESTATALES	CONVENIOS			
293	Refacciones y accesorios menores de mobiliario y equipo de administración, educacional y recreativo	-	-	-	-	-	-	-	-	-	-	-
294	Refacciones y accesorios menores de equipo de cómputo y tecnologías de la información	-	12,379	-	-	-	-	-	-	-	-	12,379
295	Refacciones y accesorios menores de equipo e instrumental médico y de laboratorio	-	-	-	-	-	-	-	-	-	-	-
296	Refacciones y accesorios menores de equipo de transporte	-	249,698	-	34,217	-	-	-	-	-	-	283,915
297	Refacciones y accesorios menores de equipo de defensa y seguridad	-	-	-	-	-	-	-	-	-	-	-
298	Refacciones y accesorios menores de maquinaria y otros equipos	-	247,354	-	15,166	-	-	-	-	-	-	262,520
299	Refacciones y accesorios menores otros bienes muebles	-	-	-	-	-	-	-	-	-	-	-
<b>3000</b>	<b>SERVICIOS GENERALES</b>	-	<b>2,444,290</b>	<b>1,000</b>	<b>787,782</b>	<b>3,324,100</b>	-	-	-	-	-	<b>6,557,172</b>
<b>3100</b>	<b>SERVICIOS BÁSICOS</b>	-	<b>1,746,590</b>	-	<b>428,782</b>	<b>164,000</b>	-	-	-	-	-	<b>2,339,372</b>
311	Energía eléctrica	-	1,354,577	-	428,782	164,000	-	-	-	-	-	1,947,359
312	Gas	-	100,654	-	-	-	-	-	-	-	-	100,654
313	Agua	-	3,556	-	-	-	-	-	-	-	-	3,556
314	Telefonía tradicional	-	192,457	-	-	-	-	-	-	-	-	192,457
315	Telefonía celular	-	55,764	-	-	-	-	-	-	-	-	55,764
316	Servicios de telecomunicaciones y satélites	-	9,166	-	-	-	-	-	-	-	-	9,166
317	Servicios de acceso de Internet, redes y procesamiento de información	-	28,655	-	-	-	-	-	-	-	-	28,655
318	Servicios postales y telegráficos	-	1,761	-	-	-	-	-	-	-	-	1,761
319	Servicios integrales y otros servicios	-	-	-	-	-	-	-	-	-	-	-
<b>3200</b>	<b>SERVICIOS DE ARRENDAMIENTO</b>	-	<b>395,900</b>	-	-	<b>180,000</b>	-	-	-	-	-	<b>575,900</b>
321	Arrendamiento de terrenos	-	-	-	-	-	-	-	-	-	-	-
322	Arrendamiento de edificios	-	300,000	-	-	-	-	-	-	-	-	300,000
323	Arrendamiento de mobiliario y equipo de administración, educacional y recreativo	-	62,000	-	-	-	-	-	-	-	-	62,000
324	Arrendamiento de equipo e instrumental médico y de laboratorio	-	-	-	-	-	-	-	-	-	-	-
325	Arrendamiento de equipo de transporte	-	-	-	-	-	-	-	-	-	-	-
326	Arrendamiento de maquinaria, otros equipos y herramientas	-	-	-	-	180,000	-	-	-	-	-	180,000
327	Arrendamiento de activos intangibles	-	8,500	-	-	-	-	-	-	-	-	8,500
328	Arrendamiento financiero	-	-	-	-	-	-	-	-	-	-	-
329	Otros arrendamientos	-	25,400	-	-	-	-	-	-	-	-	25,400
<b>3300</b>	<b>SERVICIOS PROFESIONALES, CIENTÍFICOS, TÉCNICOS Y OTROS SERVICIOS</b>	-	<b>131,000</b>	-	<b>24,000</b>	-	-	-	-	-	-	<b>155,000</b>
331	Servicios legales, de contabilidad, auditoría y relacionados	-	-	-	-	-	-	-	-	-	-	-

# Presupuesto de Egresos por Clasificación por Objeto del Gasto y Fuentes de Financiamiento - 2017

Municipio: Pihuamo, Jalisco

COG/FF	DESCRIPCIÓN	RECURSOS FISCALES	INGRESOS PROPIOS	RECURSOS FEDERALES				RECURSOS ESTATALES		FINANCIAMIENTOS INTERNOS	OTROS RECURSOS	TOTAL ANUAL
				APORTACIONES FONDO INFRAESTRUCTURA	APORTACIONES FONDO FORTALECIMIENTO	PARTICIPACIONES FEDERALES	CONVENIOS	PARTICIPACIONES ESTATALES	CONVENIOS			
332	Servicios de diseño, arquitectura, ingeniería y actividades relacionadas	-	35,000	-	-	-	-	-	-	-	-	35,000
333	Servicios de consultoría administrativa, procesos, técnica y en tecnologías de la información	-	-	-	-	-	-	-	-	-	-	-
334	Servicios de capacitación	-	41,200	-	-	-	-	-	-	-	-	41,200
335	Servicios de investigación científica y desarrollo	-	-	-	-	-	-	-	-	-	-	-
336	Servicios de apoyo administrativo, traducción, fotocopiado e impresión	-	32,600	-	-	-	-	-	-	-	-	32,600
337	Servicios de protección y seguridad	-	-	-	-	-	-	-	-	-	-	-
338	Servicios de vigilancia	-	-	-	-	-	-	-	-	-	-	-
339	Servicios profesionales, científicos y técnicos integrales	-	22,200	-	24,000	-	-	-	-	-	-	46,200
<b>3400</b>	<b>SERVICIOS FINANCIEROS, BANCARIOS Y COMERCIALES</b>	-	<b>170,800</b>	<b>1,000</b>	<b>121,000</b>	<b>275,000</b>	-	-	-	-	-	<b>567,800</b>
341	Servicios financieros y bancarios	-	160,800	1,000	1,000	-	-	-	-	-	-	162,800
342	Servicios de cobranza, investigación crediticia y similar	-	-	-	-	-	-	-	-	-	-	-
343	Servicios de recaudación, traslado y custodia de valores	-	-	-	-	-	-	-	-	-	-	-
344	Seguros de responsabilidad patrimonial y fianzas	-	-	-	-	75,000	-	-	-	-	-	75,000
345	Seguro de bienes patrimoniales	-	-	-	120,000	200,000	-	-	-	-	-	320,000
346	Almacenaje, envase y embalaje	-	-	-	-	-	-	-	-	-	-	-
347	Fletes y maniobras	-	10,000	-	-	-	-	-	-	-	-	10,000
348	Comisiones por ventas	-	-	-	-	-	-	-	-	-	-	-
349	Servicios financieros, bancarios y comerciales integrales	-	-	-	-	-	-	-	-	-	-	-
<b>3500</b>	<b>SERVICIOS DE INSTALACIÓN, REPARACIÓN, MANTENIMIENTO Y CONSERVACIÓN</b>	-	-	-	<b>169,000</b>	<b>924,600</b>	-	-	-	-	-	<b>1,093,600</b>
351	Conservación y mantenimiento menor de inmuebles	-	-	-	18,000	142,000	-	-	-	-	-	160,000
352	Instalación, reparación y mantenimiento de mobiliario y equipo de administración, educacional y recreativo	-	-	-	-	16,600	-	-	-	-	-	16,600
353	Instalación, reparación y mantenimiento de equipo de cómputo y tecnología de la información	-	-	-	-	1,200	-	-	-	-	-	1,200
354	Instalación, reparación y mantenimiento de equipo e instrumental médico y de laboratorio	-	-	-	-	-	-	-	-	-	-	-
355	Reparación y mantenimiento de equipo de transporte	-	-	-	93,000	135,000	-	-	-	-	-	228,000
356	Reparación y mantenimiento de equipo de defensa y seguridad	-	-	-	-	-	-	-	-	-	-	-
357	Instalación, reparación y mantenimiento de maquinaria, otros equipos y herramienta	-	-	-	58,000	169,000	-	-	-	-	-	227,000
358	Servicios de limpieza y manejo de desechos	-	-	-	-	460,000	-	-	-	-	-	460,000
359	Servicios de jardinería y fumigación	-	-	-	-	800	-	-	-	-	-	800
<b>3600</b>	<b>SERVICIOS DE COMUNICACIÓN SOCIAL Y PUBLICIDAD</b>	-	-	-	-	<b>120,000</b>	-	-	-	-	-	<b>120,000</b>
361	Difusión por radio, televisión y otros medios de mensajes sobre programas y actividades gubernamentales	-	-	-	-	120,000	-	-	-	-	-	120,000
362	Difusión por radio, televisión y otros medios de mensajes comerciales para promover la venta de bienes o servicios	-	-	-	-	-	-	-	-	-	-	-

# Presupuesto de Egresos por Clasificación por Objeto del Gasto y Fuentes de Financiamiento - 2017

Municipio: Pihuamo, Jalisco

COG/FF	DESCRIPCIÓN	RECURSOS FISCALES	INGRESOS PROPIOS	RECURSOS FEDERALES				RECURSOS ESTATALES		FINANCIAMIENTOS INTERNOS	OTROS RECURSOS	TOTAL ANUAL
				APORTACIONES FONDO INFRAESTRUCTURA	APORTACIONES FONDO FORTALECIMIENTO	PARTICIPACIONES FEDERALES	CONVENIOS	PARTICIPACIONES ESTATALES	CONVENIOS			
363	Servicios de creatividad, preproducción y producción de publicidad, excepto Internet	-	-	-	-	-	-	-	-	-	-	-
364	Servicios de revelado de fotografías	-	-	-	-	-	-	-	-	-	-	-
365	Servicios de la industria filmica, del sonido y del video	-	-	-	-	-	-	-	-	-	-	-
366	Servicio de creación y difusión de contenido exclusivamente a través de Internet	-	-	-	-	-	-	-	-	-	-	-
369	Otros servicios de información	-	-	-	-	-	-	-	-	-	-	-
<b>3700</b>	<b>SERVICIOS DE TRASLADO Y VIÁTICOS</b>	-	-	-	45,000	885,000	-	-	-	-	-	930,000
371	Pasajes aéreos	-	-	-	-	85,000	-	-	-	-	-	85,000
372	Pasajes terrestres	-	-	-	-	100,000	-	-	-	-	-	100,000
373	Pasajes marítimos, lacustres y fluviales	-	-	-	-	-	-	-	-	-	-	-
374	Autotransporte	-	-	-	-	-	-	-	-	-	-	-
375	Viáticos en el país	-	-	-	45,000	700,000	-	-	-	-	-	745,000
376	Viáticos en el extranjero	-	-	-	-	-	-	-	-	-	-	-
377	Gastos de instalación y traslado de menaje	-	-	-	-	-	-	-	-	-	-	-
378	Servicios integrales de traslado y viáticos	-	-	-	-	-	-	-	-	-	-	-
379	Otros servicios de traslado y hospedaje	-	-	-	-	-	-	-	-	-	-	-
<b>3800</b>	<b>SERVICIOS OFICIALES</b>	-	-	-	-	560,000	-	-	-	-	-	560,000
381	Gastos de ceremonial	-	-	-	-	-	-	-	-	-	-	-
382	Gastos de orden social y cultural	-	-	-	-	560,000	-	-	-	-	-	560,000
383	Congresos y convenciones	-	-	-	-	-	-	-	-	-	-	-
384	Exposiciones	-	-	-	-	-	-	-	-	-	-	-
385	Gastos de representación	-	-	-	-	-	-	-	-	-	-	-
<b>3900</b>	<b>OTROS SERVICIOS GENERALES</b>	-	-	-	-	215,500	-	-	-	-	-	215,500
391	Servicios funerarios y de cementerios	-	-	-	-	10,000	-	-	-	-	-	10,000
392	Impuestos y derechos	-	-	-	-	200,000	-	-	-	-	-	200,000
393	Impuestos y derechos de importación	-	-	-	-	-	-	-	-	-	-	-
394	Sentencias y resoluciones por autoridad competente	-	-	-	-	-	-	-	-	-	-	-
395	Penas, multas, accesorios y actualizaciones	-	-	-	-	-	-	-	-	-	-	-
396	Otros gastos por responsabilidades	-	-	-	-	5,500	-	-	-	-	-	5,500
397	Utilidades	-	-	-	-	-	-	-	-	-	-	-
398	Impuesto sobre nómina y otros que se deriven de una relación laboral	-	-	-	-	-	-	-	-	-	-	-
399	Otros servicios generales	-	-	-	-	-	-	-	-	-	-	-
<b>4000</b>	<b>TRANSFERENCIAS, ASIGNACIONES, SUBSIDIOS Y OTRAS AYUDAS</b>	-	-	-	-	5,337,633	-	-	-	-	-	5,337,633

# Presupuesto de Egresos por Clasificación por Objeto del Gasto y Fuentes de Financiamiento - 2017

Municipio: Pihuamo, Jalisco

COG/FF	DESCRIPCIÓN	RECURSOS FISCALES	INGRESOS PROPIOS	RECURSOS FEDERALES				RECURSOS ESTATALES		FINANCIAMIENTOS INTERNOS	OTROS RECURSOS	TOTAL ANUAL
				APORTACIONES FONDO INFRAESTRUCTURA	APORTACIONES FONDO FORTALECIMIENTO	PARTICIPACIONES FEDERALES	CONVENIOS	PARTICIPACIONES ESTATALES	CONVENIOS			
<b>4100</b>	<b>TRANSFERENCIAS INTERNAS Y ASIGNACIONES AL SECTOR PÚBLICO</b>	-	-	-	-	-	-	-	-	-	-	-
411	Asignaciones presupuestarias al Poder Ejecutivo	-	-	-	-	-	-	-	-	-	-	-
412	Asignaciones presupuestarias al Poder Legislativo	-	-	-	-	-	-	-	-	-	-	-
413	Asignaciones presupuestarias al Poder Judicial	-	-	-	-	-	-	-	-	-	-	-
414	Asignaciones presupuestarias a Órganos Autónomos	-	-	-	-	-	-	-	-	-	-	-
415	Transferencias internas otorgadas a entidades paraestatales no empresariales y no financieras	-	-	-	-	-	-	-	-	-	-	-
416	Transferencias internas otorgadas a entidades paraestatales empresariales y no financieras	-	-	-	-	-	-	-	-	-	-	-
417	Transferencias internas otorgadas a fideicomisos públicos empresariales y no financieros	-	-	-	-	-	-	-	-	-	-	-
418	Transferencias internas otorgadas a instituciones paraestatales públicas financieras	-	-	-	-	-	-	-	-	-	-	-
419	Transferencias internas otorgadas a fideicomisos públicos financieros	-	-	-	-	-	-	-	-	-	-	-
<b>4200</b>	<b>TRANSFERENCIAS AL RESTO DEL SECTOR PÚBLICO</b>	-	-	-	-	-	-	-	-	-	-	-
421	Transferencias otorgadas a entidades paraestatales no empresariales y no financieras	-	-	-	-	-	-	-	-	-	-	-
422	Transferencias otorgadas para entidades paraestatales empresariales y no financieras	-	-	-	-	-	-	-	-	-	-	-
423	Transferencias otorgadas para instituciones paraestatales públicas financieras	-	-	-	-	-	-	-	-	-	-	-
424	Transferencias otorgadas a entidades federativas y municipios	-	-	-	-	-	-	-	-	-	-	-
425	Transferencias a fideicomisos de entidades federativas y municipios	-	-	-	-	-	-	-	-	-	-	-
<b>4300</b>	<b>SUBSIDIOS Y SUBVENCIONES</b>	-	-	-	-	-	-	-	-	-	-	-
431	Subsidios a la producción	-	-	-	-	-	-	-	-	-	-	-
432	Subsidios a la distribución	-	-	-	-	-	-	-	-	-	-	-
433	Subsidios a la inversión	-	-	-	-	-	-	-	-	-	-	-
434	Subsidios a la prestación de servicios públicos	-	-	-	-	-	-	-	-	-	-	-
435	Subsidios para cubrir diferenciales de tasas de interés	-	-	-	-	-	-	-	-	-	-	-
436	Subsidios a la vivienda	-	-	-	-	-	-	-	-	-	-	-
437	Subvenciones al consumo	-	-	-	-	-	-	-	-	-	-	-
438	Subsidios a entidades federativas y municipios	-	-	-	-	-	-	-	-	-	-	-
439	Otros subsidios	-	-	-	-	-	-	-	-	-	-	-
<b>4400</b>	<b>AYUDAS SOCIALES</b>	-	-	-	-	<b>3,748,633</b>	-	-	-	-	-	<b>3,748,633</b>
441	Ayudas sociales a personas	-	-	-	-	298,633	-	-	-	-	-	298,633
442	Becas y otras ayudas para programas de capacitación	-	-	-	-	-	-	-	-	-	-	-
443	Ayudas sociales a instituciones de enseñanza	-	-	-	-	650,000	-	-	-	-	-	650,000



# Presupuesto de Egresos por Clasificación por Objeto del Gasto y Fuentes de Financiamiento - 2017

Municipio: Pihuamo, Jalisco

COG/FF	DESCRIPCIÓN	RECURSOS FISCALES	INGRESOS PROPIOS	RECURSOS FEDERALES				RECURSOS ESTATALES		FINANCIAMIENTOS INTERNOS	OTROS RECURSOS	TOTAL ANUAL
				APORTACIONES FONDO INFRAESTRUCTURA	APORTACIONES FONDO FORTALECIMIENTO	PARTICIPACIONES FEDERALES	CONVENIOS	PARTICIPACIONES ESTATALES	CONVENIOS			
444	Ayudas sociales a actividades científicas o académicas	-	-	-	-	-	-	-	-	-	-	-
445	Ayudas sociales a instituciones sin fines de lucro	-	-	-	-	2,800,000	-	-	-	-	-	2,800,000
446	Ayudas sociales a cooperativas	-	-	-	-	-	-	-	-	-	-	-
447	Ayudas sociales a entidades de interés público	-	-	-	-	-	-	-	-	-	-	-
448	Ayudas por desastres naturales y otros siniestros	-	-	-	-	-	-	-	-	-	-	-
<b>4500</b>	<b>PENSIONES Y JUBILACIONES</b>	-	-	-	-	<b>1,589,000</b>	-	-	-	-	-	<b>1,589,000</b>
451	Pensiones	-	-	-	-	1,589,000	-	-	-	-	-	1,589,000
452	Jubilaciones	-	-	-	-	-	-	-	-	-	-	-
459	Otras pensiones y jubilaciones	-	-	-	-	-	-	-	-	-	-	-
<b>4600</b>	<b>TRANSFERENCIAS A FIDEICOMISOS, MANDATOS Y OTROS ANÁLOGOS</b>	-	-	-	-	-	-	-	-	-	-	-
461	Transferencias a fideicomisos del Poder Ejecutivo	-	-	-	-	-	-	-	-	-	-	-
462	Transferencias a fideicomisos del Poder Legislativo	-	-	-	-	-	-	-	-	-	-	-
463	Transferencias a fideicomisos del Poder Judicial	-	-	-	-	-	-	-	-	-	-	-
464	Transferencias a fideicomisos públicos de entidades paraestatales no empresariales y no financieras	-	-	-	-	-	-	-	-	-	-	-
465	Transferencias a fideicomisos públicos de entidades paraestatales empresariales y no financieras	-	-	-	-	-	-	-	-	-	-	-
466	Transferencias a fideicomisos de instituciones públicas financieras	-	-	-	-	-	-	-	-	-	-	-
<b>4700</b>	<b>TRANSFERENCIAS A LA SEGURIDAD SOCIAL</b>	-	-	-	-	-	-	-	-	-	-	-
471	Transferencias por obligación de ley	-	-	-	-	-	-	-	-	-	-	-
<b>4800</b>	<b>DONATIVOS</b>	-	-	-	-	-	-	-	-	-	-	-
481	Donativos a instituciones sin fines de lucro	-	-	-	-	-	-	-	-	-	-	-
482	Donativos a entidades federativas	-	-	-	-	-	-	-	-	-	-	-
483	Donativos a fideicomisos privados	-	-	-	-	-	-	-	-	-	-	-
484	Donativos a fideicomisos estatales	-	-	-	-	-	-	-	-	-	-	-
485	Donativos internacionales	-	-	-	-	-	-	-	-	-	-	-
<b>4900</b>	<b>TRANSFERENCIAS AL EXTERIOR</b>	-	-	-	-	-	-	-	-	-	-	-
491	Transferencias para gobiernos extranjeros	-	-	-	-	-	-	-	-	-	-	-
492	Transferencias para organismos internacionales	-	-	-	-	-	-	-	-	-	-	-
493	Transferencias para el sector privado externo	-	-	-	-	-	-	-	-	-	-	-
<b>5000</b>	<b>BIENES MUEBLES, INMUEBLES E INTANGIBLES</b>	-	-	<b>53,064</b>	<b>32,146</b>	<b>475,000</b>	-	-	-	-	-	<b>560,210</b>
<b>5100</b>	<b>MOBILIARIO Y EQUIPO DE ADMINISTRACIÓN</b>	-	-	<b>53,064</b>	<b>32,146</b>	<b>190,000</b>	-	-	-	-	-	<b>275,210</b>

# Presupuesto de Egresos por Clasificación por Objeto del Gasto y Fuentes de Financiamiento - 2017

Municipio: Pihuamo, Jalisco

COG/FF	DESCRIPCIÓN	RECURSOS FISCALES	INGRESOS PROPIOS	RECURSOS FEDERALES				RECURSOS ESTATALES		FINANCIAMIENTOS INTERNOS	OTROS RECURSOS	TOTAL ANUAL
				APORTACIONES FONDO INFRAESTRUCTURA	APORTACIONES FONDO FORTALECIMIENTO	PARTICIPACIONES FEDERALES	CONVENIOS	PARTICIPACIONES ESTATALES	CONVENIOS			
511	Muebles de oficina y estantería	-	-	-	-	40,000	-	-	-	-	-	40,000
512	Muebles, excepto de oficina y estantería	-	-	-	-	-	-	-	-	-	-	-
513	Bienes artísticos, culturales y científicos	-	-	-	-	-	-	-	-	-	-	-
514	Objetos de valor	-	-	-	-	-	-	-	-	-	-	-
515	Equipo de cómputo de tecnologías de la información	-	-	53,064	-	100,000	-	-	-	-	-	153,064
519	Otros mobiliarios y equipos de administración	-	-	-	32,146	50,000	-	-	-	-	-	82,146
<b>5200</b>	<b>MOBILIARIO Y EQUIPO EDUCACIONAL Y RECREATIVO</b>	-	-	-	-	-	-	-	-	-	-	-
521	Equipos y aparatos audiovisuales	-	-	-	-	-	-	-	-	-	-	-
522	Aparatos deportivos	-	-	-	-	-	-	-	-	-	-	-
523	Cámaras fotográficas y de video	-	-	-	-	-	-	-	-	-	-	-
529	Otro mobiliario y equipo educacional y recreativo	-	-	-	-	-	-	-	-	-	-	-
<b>5300</b>	<b>EQUIPO E INSTRUMENTAL MÉDICO Y DE LABORATORIO</b>	-	-	-	-	-	-	-	-	-	-	-
531	Equipo médico y de laboratorio	-	-	-	-	-	-	-	-	-	-	-
532	Instrumental médico y de laboratorio	-	-	-	-	-	-	-	-	-	-	-
<b>5400</b>	<b>VEHÍCULOS Y EQUIPO DE TRANSPORTE</b>	-	-	-	-	250,000	-	-	-	-	-	250,000
541	Vehículos y equipo de transporte	-	-	-	-	250,000	-	-	-	-	-	250,000
542	Carrocerías y remolques	-	-	-	-	-	-	-	-	-	-	-
543	Equipo aeroespacial	-	-	-	-	-	-	-	-	-	-	-
544	Equipo ferroviario	-	-	-	-	-	-	-	-	-	-	-
545	Embarcaciones	-	-	-	-	-	-	-	-	-	-	-
549	Otros equipo de transporte	-	-	-	-	-	-	-	-	-	-	-
<b>5500</b>	<b>EQUIPO DE DEFENSA Y SEGURIDAD</b>	-	-	-	-	-	-	-	-	-	-	-
551	Equipo de defensa y seguridad	-	-	-	-	-	-	-	-	-	-	-
<b>5600</b>	<b>MAQUINARIA, OTROS EQUIPOS Y HERRAMIENTAS</b>	-	-	-	-	35,000	-	-	-	-	-	35,000
561	Maquinaria y equipo agropecuario	-	-	-	-	-	-	-	-	-	-	-
562	Maquinaria y equipo industrial	-	-	-	-	-	-	-	-	-	-	-
563	Maquinaria y equipo de construcción	-	-	-	-	35,000	-	-	-	-	-	35,000
564	Sistemas de aire acondicionado, calefacción y de refrigeración industrial y comercial	-	-	-	-	-	-	-	-	-	-	-
565	Equipo de comunicación y telecomunicación	-	-	-	-	-	-	-	-	-	-	-
566	Equipo de generación eléctrica, aparatos y accesorios eléctricos	-	-	-	-	-	-	-	-	-	-	-
567	Herramientas y máquinas-herramienta	-	-	-	-	-	-	-	-	-	-	-
569	Otros equipos	-	-	-	-	-	-	-	-	-	-	-

# Presupuesto de Egresos por Clasificación por Objeto del Gasto y Fuentes de Financiamiento - 2017

Municipio: Pihuamo, Jalisco

COG/FF	DESCRIPCIÓN	RECURSOS FISCALES	INGRESOS PROPIOS	RECURSOS FEDERALES				RECURSOS ESTATALES		FINANCIAMIENTOS INTERNOS	OTROS RECURSOS	TOTAL ANUAL
				APORTACIONES FONDO INFRAESTRUCTURA	APORTACIONES FONDO FORTALECIMIENTO	PARTICIPACIONES FEDERALES	CONVENIOS	PARTICIPACIONES ESTATALES	CONVENIOS			
<b>5700</b>	<b>ACTIVOS BIOLÓGICOS</b>	-	-	-	-	-	-	-	-	-	-	-
571	Bovinos	-	-	-	-	-	-	-	-	-	-	-
572	Porcinos	-	-	-	-	-	-	-	-	-	-	-
573	Aves	-	-	-	-	-	-	-	-	-	-	-
574	Ovinos y caprinos	-	-	-	-	-	-	-	-	-	-	-
575	Peces y acuicultura	-	-	-	-	-	-	-	-	-	-	-
576	Equinos	-	-	-	-	-	-	-	-	-	-	-
577	Especies menores y de zoológico	-	-	-	-	-	-	-	-	-	-	-
578	Árboles y plantas	-	-	-	-	-	-	-	-	-	-	-
579	Otros activos biológicos	-	-	-	-	-	-	-	-	-	-	-
<b>5800</b>	<b>BIENES INMUEBLES</b>	-	-	-	-	-	-	-	-	-	-	-
581	Terrenos	-	-	-	-	-	-	-	-	-	-	-
582	Viviendas	-	-	-	-	-	-	-	-	-	-	-
583	Edificios no residenciales	-	-	-	-	-	-	-	-	-	-	-
589	Otros bienes inmuebles	-	-	-	-	-	-	-	-	-	-	-
<b>5900</b>	<b>ACTIVOS INTANGIBLES</b>	-	-	-	-	-	-	-	-	-	-	-
591	Software	-	-	-	-	-	-	-	-	-	-	-
592	Patentes	-	-	-	-	-	-	-	-	-	-	-
593	Marcas	-	-	-	-	-	-	-	-	-	-	-
594	Derechos	-	-	-	-	-	-	-	-	-	-	-
595	Concesiones	-	-	-	-	-	-	-	-	-	-	-
596	Franquicias	-	-	-	-	-	-	-	-	-	-	-
597	Licencias informáticas e intelectuales	-	-	-	-	-	-	-	-	-	-	-
598	Licencias industriales, comerciales y otras	-	-	-	-	-	-	-	-	-	-	-
599	Otros activos intangibles	-	-	-	-	-	-	-	-	-	-	-
<b>6000</b>	<b>INVERSIÓN PÚBLICA</b>	-	-	<b>3,572,192</b>	-	-	<b>11,500,000</b>	-	-	-	-	<b>15,072,192</b>
<b>6100</b>	<b>OBRA PÚBLICA EN BIENES DE DOMINIO PÚBLICO</b>	-	-	<b>3,072,192</b>	-	-	<b>11,500,000</b>	-	-	-	-	<b>14,572,192</b>
611	Edificación habitacional	-	-	650,000	-	-	-	-	-	-	-	650,000
612	Edificación no habitacional	-	-	1,006,127	-	-	-	-	-	-	-	1,006,127
613	Construcción de obras para el abastecimiento de agua, petróleo, gas, electricidad y telecomunicaciones	-	-	1,416,065	-	-	-	-	-	-	-	1,416,065
614	División de terrenos y construcción de obras de urbanización	-	-	-	-	-	-	-	-	-	-	-
615	Construcción de vías de comunicación	-	-	-	-	-	-	-	-	-	-	-

# Presupuesto de Egresos por Clasificación por Objeto del Gasto y Fuentes de Financiamiento - 2017

Municipio: Pihuamo, Jalisco

COG/FF	DESCRIPCIÓN	RECURSOS FISCALES	INGRESOS PROPIOS	RECURSOS FEDERALES				RECURSOS ESTATALES		FINANCIAMIENTOS INTERNOS	OTROS RECURSOS	TOTAL ANUAL
				APORTACIONES FONDO INFRAESTRUCTURA	APORTACIONES FONDO FORTALECIMIENTO	PARTICIPACIONES FEDERALES	CONVENIOS	PARTICIPACIONES ESTATALES	CONVENIOS			
616	Otras construcciones de ingeniería civil u obra pesada	-	-	-	-	-	11,500,000	-	-	-	-	11,500,000
617	Instalaciones y equipamiento en construcciones	-	-	-	-	-	-	-	-	-	-	-
619	Trabajo de acabados en edificaciones y otros trabajos especializados	-	-	-	-	-	-	-	-	-	-	-
<b>6200</b>	<b>OBRA PÚBLICA EN BIENES PROPIOS</b>	-	-	-	-	-	-	-	-	-	-	-
621	Edificación habitacional	-	-	-	-	-	-	-	-	-	-	-
622	Edificación no habitacional	-	-	-	-	-	-	-	-	-	-	-
623	Construcción de obras para el abastecimiento de agua, petróleo, gas, electricidad y telecomunicaciones	-	-	-	-	-	-	-	-	-	-	-
624	División de terrenos y construcción de obras de urbanización	-	-	-	-	-	-	-	-	-	-	-
625	Construcción de vías de comunicación	-	-	-	-	-	-	-	-	-	-	-
626	Otras construcciones de ingeniería civil u obra pesada	-	-	-	-	-	-	-	-	-	-	-
627	Instalaciones y equipamiento en construcciones	-	-	-	-	-	-	-	-	-	-	-
629	Trabajos de acabados en edificaciones y otros trabajos especializados	-	-	-	-	-	-	-	-	-	-	-
<b>6300</b>	<b>PROYECTOS PRODUCTIVOS Y ACCIONES DE FOMENTO</b>	-	-	500,000	-	-	-	-	-	-	-	500,000
631	Estudios, formulación y evaluación de proyectos productivos no incluidos en conceptos anteriores de este capítulo	-	-	500,000	-	-	-	-	-	-	-	500,000
632	Ejecución de proyectos productivos no incluidos en conceptos anteriores de este capítulo	-	-	-	-	-	-	-	-	-	-	-
<b>7000</b>	<b>INVERSIONES FINANCIERAS Y OTRAS PROVISIONES</b>	-	-	-	-	-	-	-	-	-	-	-
<b>7100</b>	<b>INVERSIONES PARA EL FOMENTO DE ACTIVIDADES PRODUCTIVAS</b>	-	-	-	-	-	-	-	-	-	-	-
711	Créditos otorgados por entidades federativas y municipios al sector social y privado para el fomento de actividades productivas	-	-	-	-	-	-	-	-	-	-	-
712	Créditos otorgados por las entidades federativas a municipios para el fomento de actividades productivas	-	-	-	-	-	-	-	-	-	-	-
<b>7200</b>	<b>ACCIONES Y PARTICIPACIONES DE CAPITAL</b>	-	-	-	-	-	-	-	-	-	-	-
721	Acciones y participaciones de capital en entidades paraestatales no empresariales y no financieras con fines de política económica	-	-	-	-	-	-	-	-	-	-	-
722	Acciones y participaciones de capital en entidades paraestatales empresariales y no financieras con fines de política económica	-	-	-	-	-	-	-	-	-	-	-
723	Acciones y participaciones de capital en instituciones paraestatales públicas financieras con fines de política económica	-	-	-	-	-	-	-	-	-	-	-
724	Acciones y participaciones de capital en el sector privado con fines de política económica	-	-	-	-	-	-	-	-	-	-	-
725	Acciones y participaciones de capital en organismos internacionales con fines de política económica	-	-	-	-	-	-	-	-	-	-	-
726	Acciones y participaciones de capital en el sector externo con fines de política económica	-	-	-	-	-	-	-	-	-	-	-
727	Acciones y participaciones de capital en el sector público con fines de gestión de la liquidez	-	-	-	-	-	-	-	-	-	-	-

# Presupuesto de Egresos por Clasificación por Objeto del Gasto y Fuentes de Financiamiento - 2017

Municipio: Pihuamo, Jalisco

COG/FF	DESCRIPCIÓN	RECURSOS FISCALES	INGRESOS PROPIOS	RECURSOS FEDERALES				RECURSOS ESTATALES		FINANCIAMIENTOS INTERNOS	OTROS RECURSOS	TOTAL ANUAL
				APORTACIONES FONDO INFRAESTRUCTURA	APORTACIONES FONDO FORTALECIMIENTO	PARTICIPACIONES FEDERALES	CONVENIOS	PARTICIPACIONES ESTATALES	CONVENIOS			
728	Acciones y participaciones de capital en el sector privado con fines de gestión de liquidez	-	-	-	-	-	-	-	-	-	-	-
729	Acciones y participaciones de capital en el sector externo con fines de gestión de liquidez	-	-	-	-	-	-	-	-	-	-	-
<b>7300</b>	<b>COMPRA DE TÍTULOS Y VALORES</b>	-	-	-	-	-	-	-	-	-	-	-
731	Bonos	-	-	-	-	-	-	-	-	-	-	-
732	Valores representativos de deuda adquiridos con fines de política económica	-	-	-	-	-	-	-	-	-	-	-
733	Valores representativos de deuda adquiridos con fines de gestión de liquidez	-	-	-	-	-	-	-	-	-	-	-
734	Obligaciones negociables adquiridas con fines de política económica	-	-	-	-	-	-	-	-	-	-	-
735	Obligaciones negociables adquiridas con fines de gestión de liquidez	-	-	-	-	-	-	-	-	-	-	-
739	Otros valores	-	-	-	-	-	-	-	-	-	-	-
<b>7400</b>	<b>CONCESIÓN DE PRÉSTAMOS</b>	-	-	-	-	-	-	-	-	-	-	-
741	Concesión de préstamos a entidades paraestatales no empresariales y no financieras con fines de política económica	-	-	-	-	-	-	-	-	-	-	-
742	Concesión de préstamos a entidades paraestatales empresariales y no financieras con fines de política económica	-	-	-	-	-	-	-	-	-	-	-
743	Concesión de préstamos a instituciones paraestatales públicas financieras con fines de política económica	-	-	-	-	-	-	-	-	-	-	-
744	Concesión de préstamos a entidades federativas y municipios con fines de política económica	-	-	-	-	-	-	-	-	-	-	-
745	Concesión de préstamos al sector privado con fines de política económica	-	-	-	-	-	-	-	-	-	-	-
746	Concesión de préstamos al sector externo con fines de política económica	-	-	-	-	-	-	-	-	-	-	-
747	Concesión de préstamos al sector público con fines de gestión de liquidez	-	-	-	-	-	-	-	-	-	-	-
748	Concesión de préstamos al sector privado con fines de gestión de liquidez	-	-	-	-	-	-	-	-	-	-	-
749	Concesión de préstamos al sector externo con fines de gestión de liquidez	-	-	-	-	-	-	-	-	-	-	-
<b>7500</b>	<b>INVERSIONES EN FIDEICOMISOS, MANDATOS Y OTROS ANÁLOGOS</b>	-	-	-	-	-	-	-	-	-	-	-
751	Inversiones en fideicomisos del Poder Ejecutivo	-	-	-	-	-	-	-	-	-	-	-
752	Inversiones en fideicomisos del Poder Legislativo	-	-	-	-	-	-	-	-	-	-	-
753	Inversiones en fideicomisos del Poder Judicial	-	-	-	-	-	-	-	-	-	-	-
754	Inversiones en fideicomisos públicos no empresariales y no financieros	-	-	-	-	-	-	-	-	-	-	-
755	Inversiones en fideicomisos públicos empresariales y no financieros	-	-	-	-	-	-	-	-	-	-	-
756	Inversiones en fideicomisos públicos financieros	-	-	-	-	-	-	-	-	-	-	-
757	Inversiones en fideicomisos de entidades federativas	-	-	-	-	-	-	-	-	-	-	-
758	Inversiones en fideicomisos de municipios	-	-	-	-	-	-	-	-	-	-	-
759	Fideicomisos de empresas privadas y particulares	-	-	-	-	-	-	-	-	-	-	-
<b>7600</b>	<b>OTRAS INVERSIONES FINANCIERAS</b>	-	-	-	-	-	-	-	-	-	-	-
761	Depósitos a largo plazo en moneda nacional	-	-	-	-	-	-	-	-	-	-	-

# Presupuesto de Egresos por Clasificación por Objeto del Gasto y Fuentes de Financiamiento - 2017

Municipio: Pihuamo, Jalisco

COG/FF	DESCRIPCIÓN	RECURSOS FISCALES	INGRESOS PROPIOS	RECURSOS FEDERALES				RECURSOS ESTATALES		FINANCIAMIENTOS INTERNOS	OTROS RECURSOS	TOTAL ANUAL
				APORTACIONES FONDO INFRAESTRUCTURA	APORTACIONES FONDO FORTALECIMIENTO	PARTICIPACIONES FEDERALES	CONVENIOS	PARTICIPACIONES ESTATALES	CONVENIOS			
762	Depósitos a largo plazo en moneda extranjera	-	-	-	-	-	-	-	-	-	-	-
<b>7900</b>	<b>PROVISIONES PARA CONTINGENCIAS Y OTRAS EROGACIONES ESPECIALES</b>	-	-	-	-	-	-	-	-	-	-	-
791	Contingencias por fenómenos naturales	-	-	-	-	-	-	-	-	-	-	-
792	Contingencias socioeconómicas	-	-	-	-	-	-	-	-	-	-	-
799	Otras erogaciones especiales	-	-	-	-	-	-	-	-	-	-	-
<b>8000</b>	<b>PARTICIPACIONES Y APORTACIONES</b>	-	-	-	-	-	-	-	-	-	-	-
<b>8100</b>	<b>PARTICIPACIONES</b>	-	-	-	-	-	-	-	-	-	-	-
811	Fondo general de participaciones	-	-	-	-	-	-	-	-	-	-	-
812	Fondo de fomento municipal	-	-	-	-	-	-	-	-	-	-	-
813	Participaciones de las entidades federativas a los municipios	-	-	-	-	-	-	-	-	-	-	-
814	Otros conceptos participables de la Federación a entidades federativas	-	-	-	-	-	-	-	-	-	-	-
815	Otros conceptos participables de la Federación a municipios	-	-	-	-	-	-	-	-	-	-	-
816	Convenios de colaboración administrativa	-	-	-	-	-	-	-	-	-	-	-
<b>8300</b>	<b>APORTACIONES</b>	-	-	-	-	-	-	-	-	-	-	-
831	Aportaciones de la Federación a las entidades federativas	-	-	-	-	-	-	-	-	-	-	-
832	Aportaciones de la Federación a municipios	-	-	-	-	-	-	-	-	-	-	-
833	Aportaciones de las entidades federativas a los municipios	-	-	-	-	-	-	-	-	-	-	-
834	Aportaciones previstas en leyes y decretos al sistema de protección social	-	-	-	-	-	-	-	-	-	-	-
835	Aportaciones previstas en leyes y decretos compensatorias a entidades federativas y municipios	-	-	-	-	-	-	-	-	-	-	-
<b>8500</b>	<b>CONVENIOS</b>	-	-	-	-	-	-	-	-	-	-	-
851	Convenios de reasignación	-	-	-	-	-	-	-	-	-	-	-
852	Convenios de descentralización	-	-	-	-	-	-	-	-	-	-	-
853	Otros convenios	-	-	-	-	-	-	-	-	-	-	-
<b>9000</b>	<b>DEUDA PÚBLICA</b>	-	<b>198,222</b>	<b>1,680,109</b>	<b>2,109,715</b>	<b>4,321,870</b>	-	-	-	<b>2,500,000</b>	-	<b>10,809,916</b>
<b>9100</b>	<b>AMORTIZACIÓN DE LA DEUDA PÚBLICA</b>	-	-	<b>1,536,808</b>	<b>2,037,837</b>	<b>3,245,567</b>	-	-	-	<b>2,500,000</b>	-	<b>9,320,212</b>
911	Amortización de la deuda interna con instituciones de crédito	-	-	1,536,808	2,037,837	3,245,567	-	-	-	2,500,000	-	9,320,212
912	Amortización de la deuda interna por emisión de títulos y valores	-	-	-	-	-	-	-	-	-	-	-
913	Amortización de arrendamientos financieros nacionales	-	-	-	-	-	-	-	-	-	-	-
914	Amortización de la deuda externa con instituciones de crédito	-	-	-	-	-	-	-	-	-	-	-
915	Amortización de deuda externa con organismos financieros internacionales	-	-	-	-	-	-	-	-	-	-	-
916	Amortización de la deuda bilateral	-	-	-	-	-	-	-	-	-	-	-

# Presupuesto de Egresos por Clasificación por Objeto del Gasto y Fuentes de Financiamiento - 2017

Municipio: Pihuamo, Jalisco

COG/FF	DESCRIPCIÓN	RECURSOS FISCALES	INGRESOS PROPIOS	RECURSOS FEDERALES				RECURSOS ESTATALES		FINANCIAMIENTOS INTERNOS	OTROS RECURSOS	TOTAL ANUAL
				APORTACIONES FONDO INFRAESTRUCTURA	APORTACIONES FONDO FORTALECIMIENTO	PARTICIPACIONES FEDERALES	CONVENIOS	PARTICIPACIONES ESTATALES	CONVENIOS			
917	Amortización de la deuda externa por emisión de títulos y valores	-	-	-	-	-	-	-	-	-	-	-
918	Amortización de arrendamientos financieros internacionales	-	-	-	-	-	-	-	-	-	-	-
<b>9200</b>	<b>INTERESES DE LA DEUDA PÚBLICA</b>	-	-	<b>143,301</b>	<b>71,878</b>	<b>164,376</b>	-	-	-	-	-	<b>379,555</b>
921	Intereses de la deuda interna con instituciones de crédito	-	-	143,301	71,878	164,376	-	-	-	-	-	379,555
922	Intereses derivados de la colocación de títulos y valores	-	-	-	-	-	-	-	-	-	-	-
923	Intereses por arrendamientos financieros nacionales	-	-	-	-	-	-	-	-	-	-	-
924	Intereses de la deuda externa con instituciones de crédito	-	-	-	-	-	-	-	-	-	-	-
925	Intereses de la deuda con organismos financieros internacionales	-	-	-	-	-	-	-	-	-	-	-
926	Intereses de la deuda bilateral	-	-	-	-	-	-	-	-	-	-	-
927	Intereses derivados de la colocación de títulos y valores en el exterior	-	-	-	-	-	-	-	-	-	-	-
928	Intereses por arrendamientos financieros internacionales	-	-	-	-	-	-	-	-	-	-	-
<b>9300</b>	<b>COMISIONES DE LA DEUDA PÚBLICA</b>	-	-	-	-	-	-	-	-	-	-	-
931	Comisiones de la deuda pública interna	-	-	-	-	-	-	-	-	-	-	-
932	Comisiones de la deuda pública externa	-	-	-	-	-	-	-	-	-	-	-
<b>9400</b>	<b>GASTOS DE LA DEUDA PÚBLICA</b>	-	-	-	-	-	-	-	-	-	-	-
941	Gastos de la deuda pública interna	-	-	-	-	-	-	-	-	-	-	-
942	Gastos de la deuda pública externa	-	-	-	-	-	-	-	-	-	-	-
<b>9500</b>	<b>COSTO POR COBERTURAS</b>	-	-	-	-	-	-	-	-	-	-	-
951	Costos por coberturas	-	-	-	-	-	-	-	-	-	-	-
<b>9600</b>	<b>APOYOS FINANCIEROS</b>	-	-	-	-	-	-	-	-	-	-	-
961	Apoyos a intermediarios financieros	-	-	-	-	-	-	-	-	-	-	-
962	Apoyos a ahorradores y deudores del Sistema Financiero Nacional	-	-	-	-	-	-	-	-	-	-	-
<b>9900</b>	<b>ADEUDOS DE EJERCICIOS FISCALES ANTERIORES (ADEFAS)</b>	-	<b>198,222</b>	-	-	<b>911,927</b>	-	-	-	-	-	<b>1,110,149</b>
991	ADEFAS	-	198,222	-	-	911,927	-	-	-	-	-	1,110,149
	<b>TOTAL DE EGRESOS</b>	-	<b>6,603,823</b>	<b>5,306,365</b>	<b>5,972,316</b>	<b>32,456,020</b>	<b>11,500,000</b>	-	-	<b>2,500,000</b>	-	<b>64,338,524</b>

**PLANTILLA DE PERSONAL DE CARÁCTER PERMANENTE. 2017**

**Municipio: Pihuamo, Jalisco**

Nombre de la Plaza	Adscripción de la Plaza	FF	No. Plazas	111-113 Dietas y Sueldo Base		131 Primas por años de Servicios Efectivos Prestados	132 Prima Vacacional y Dominical	132 Gratificación de Fin de Año (Aguinaldo)	133 Horas Extraordinarias	134 Compensaciones	Otras Prestaciones	Suma Total de Remuneraciones
				Mensual	Anual							
REGIDORA	SALA DE REGIDORES		1	\$ 16,232.04	\$ 194,784.48	\$ -	\$ -	\$ 26,682.81	\$ -	\$ -	\$ -	\$ 221,467.29
REGIDOR	SALA DE REGIDORES		1	\$ 16,232.04	\$ 194,784.48	\$ -	\$ -	\$ 26,682.81	\$ -	\$ -	\$ -	\$ 221,467.29
REGIDORA	SALA DE REGIDORES		1	\$ 16,232.04	\$ 194,784.48	\$ -	\$ -	\$ 26,682.81	\$ -	\$ -	\$ -	\$ 221,467.29
REGIDOR	SALA DE REGIDORES		1	\$ 16,232.04	\$ 194,784.48	\$ -	\$ -	\$ 26,682.81	\$ -	\$ -	\$ -	\$ 221,467.29
REGIDORA	SALA DE REGIDORES		1	\$ 16,232.04	\$ 194,784.48	\$ -	\$ -	\$ 26,682.81	\$ -	\$ -	\$ -	\$ 221,467.29
REGIDOR	SALA DE REGIDORES		1	\$ 16,232.04	\$ 194,784.48	\$ -	\$ -	\$ 26,682.81	\$ -	\$ -	\$ -	\$ 221,467.29
REGIDOR	SALA DE REGIDORES		1	\$ 16,232.04	\$ 194,784.48	\$ -	\$ -	\$ 26,682.81	\$ -	\$ -	\$ -	\$ 221,467.29
REGIDORA	SALA DE REGIDORES		1	\$ 16,232.04	\$ 194,784.48	\$ -	\$ -	\$ 26,682.81	\$ -	\$ -	\$ -	\$ 221,467.29
REGIDOR	SALA DE REGIDORES		1	\$ 16,232.04	\$ 194,784.48	\$ -	\$ -	\$ 26,682.81	\$ -	\$ -	\$ -	\$ 221,467.29
REGIDORA	SALA DE REGIDORES		1	\$ 16,232.04	\$ 194,784.48	\$ -	\$ -	\$ 26,682.81	\$ -	\$ -	\$ -	\$ 221,467.29
REGIDOR	SALA DE REGIDORES		1	\$ 16,232.04	\$ 194,784.48	\$ -	\$ -	\$ 26,682.81	\$ -	\$ -	\$ -	\$ 221,467.29
PRESIDENTA	PRESIDENCIA MUNICIPAL		1	\$ 45,307.27	\$ 543,687.24	\$ -	\$ -	\$ 74,477.70	\$ -	\$ -	\$ -	\$ 618,164.94
CHOFER	PRESIDENCIA MUNICIPAL		1	\$ 9,172.27	\$ 110,067.24	\$ -	\$ 1,528.71	\$ 15,077.70	\$ -	\$ -	\$ -	\$ 126,673.66
SECRETARIA EJECUTIVA	PRESIDENCIA MUNICIPAL		1	\$ 5,768.00	\$ 69,216.00	\$ -	\$ 961.33	\$ 9,481.64	\$ -	\$ -	\$ -	\$ 79,658.98
RECEPCIONISTA	PRESIDENCIA MUNICIPAL		1	\$ 5,768.00	\$ 69,216.00	\$ -	\$ 961.33	\$ 9,481.64	\$ -	\$ -	\$ -	\$ 79,658.98
COMUNICACIÓN SOCIAL	PRESIDENCIA MUNICIPAL		1	\$ 8,240.00	\$ 98,880.00	\$ -	\$ 1,373.33	\$ 13,545.21	\$ -	\$ -	\$ -	\$ 113,798.54
CONTRALORA	PRESIDENCIA MUNICIPAL		1	\$ 10,808.82	\$ 129,705.84	\$ -	\$ 1,801.47	\$ 17,767.92	\$ -	\$ -	\$ -	\$ 149,275.23
SECRETARIO GENERAL	SECRETARIA GENERAL		1	\$ 17,301.63	\$ 207,619.56	\$ -	\$ 2,883.61	\$ 28,441.04	\$ -	\$ -	\$ -	\$ 238,944.20
SECRETARIA	SECRETARIA GENERAL		1	\$ 5,397.30	\$ 64,767.60	\$ -	\$ 899.55	\$ 8,872.27	\$ -	\$ -	\$ -	\$ 74,539.42
AUX DE TRANSPARENCIA	SECRETARIA GENERAL		1	\$ 5,057.40	\$ 60,688.80	\$ -	\$ 842.90	\$ 8,313.53	\$ -	\$ -	\$ -	\$ 69,845.23
RECEPCIONISTA	SECRETARIA GENERAL		1	\$ 5,209.12	\$ 62,509.44	\$ -	\$ 868.19	\$ 8,562.94	\$ -	\$ -	\$ -	\$ 71,940.56
SECRETARIA AUXILIAR	PRESIDENCIA MUNICIPAL		1	\$ 3,902.67	\$ 46,832.04	\$ -	\$ 650.45	\$ 6,415.35	\$ -	\$ -	\$ -	\$ 53,897.83
CARTILLA MILITAR	SECRETARIA GENERAL		1	\$ 3,502.00	\$ 42,024.00	\$ -	\$ 583.67	\$ 5,756.71	\$ -	\$ -	\$ -	\$ 48,364.38
SINDICO	SINDICATURA		1	\$ 19,240.09	\$ 230,881.08	\$ -	\$ -	\$ 31,627.55	\$ -	\$ -	\$ -	\$ 262,508.63
COORDINADOR DE DEPORTES	SINDICATURA		1	\$ 8,858.00	\$ 106,296.00	\$ -	\$ 1,476.33	\$ 14,561.10	\$ -	\$ -	\$ -	\$ 122,333.43
PROMOTOR DE DEPORTES	SINDICATURA		1	\$ 4,944.00	\$ 59,328.00	\$ -	\$ 824.00	\$ 8,127.12	\$ -	\$ -	\$ -	\$ 68,279.12
OFICIAL MAYOR	OFICIALIA MAYOR ADMINISTRATIVA		1	\$ 12,566.00	\$ 150,792.00	\$ -	\$ 2,094.33	\$ 20,656.44	\$ -	\$ -	\$ -	\$ 173,542.77
SECRETARIA	OFICIALIA MAYOR ADMINISTRATIVA		1	\$ 5,397.30	\$ 64,767.60	\$ -	\$ 899.55	\$ 8,872.27	\$ -	\$ -	\$ -	\$ 74,539.42



**PLANTILLA DE PERSONAL DE CARÁCTER PERMANENTE. 2017**

**Municipio: Pihuamo, Jalisco**

Nombre de la Plaza	Adscripción de la Plaza	FF	No. Plazas	111-113 Dietas y Sueldo Base		131 Primas por años de Servicios Efectivos Prestados	132 Prima Vacacional y Dominical	132 Gratificación de Fin de Año (Aguinaldo)	133 Horas Extraordinarias	134 Compensaciones	Otras Prestaciones	Suma Total de Remuneraciones
				Mensual	Anual							
ENCARGADO DE RECURSOS HUMANOS	OFICIALIA MAYOR ADMINISTRATIVA		1	\$ 6,180.00	\$ 74,160.00	\$ -	\$ 1,030.00	\$ 10,158.90	\$ -	\$ -	\$ -	\$ 85,348.90
ENCARGADO DE MATERIALES Y SLIMINISTROS	OFICIALIA MAYOR ADMINISTRATIVA		1	\$ 6,798.00	\$ 81,576.00	\$ -	\$ 1,133.00	\$ 11,174.79	\$ -	\$ -	\$ -	\$ 93,883.79
ENCARGADO DE COMPUTO E INFORMATICA	OFICIALIA MAYOR ADMINISTRATIVA		1	\$ 11,536.00	\$ 138,432.00	\$ -	\$ 1,922.67	\$ 18,963.29	\$ -	\$ -	\$ -	\$ 159,317.95
CHOFER DE AUTOBUS	OFICIALIA MAYOR ADMINISTRATIVA		1	\$ 6,180.00	\$ 74,160.00	\$ -	\$ 1,030.00	\$ 10,158.90	\$ -	\$ -	\$ -	\$ 85,348.90
CHOFER DE AUTOBUS	OFICIALIA MAYOR ADMINISTRATIVA		1	\$ 6,180.00	\$ 74,160.00	\$ -	\$ 1,030.00	\$ 10,158.90	\$ -	\$ -	\$ -	\$ 85,348.90
INTENDENTE D	OFICIALIA MAYOR ADMINISTRATIVA		1	\$ 2,256.94	\$ 27,083.28	\$ -	\$ 376.16	\$ 3,710.04	\$ -	\$ -	\$ -	\$ 31,169.48
VELADOR AUXILIAR	OFICIALIA MAYOR ADMINISTRATIVA		1	\$ 4,749.54	\$ 56,994.48	\$ -	\$ 791.59	\$ 7,807.46	\$ -	\$ -	\$ -	\$ 65,593.53
INTENDENTE A	OFICIALIA MAYOR ADMINISTRATIVA		1	\$ 5,209.12	\$ 62,509.44	\$ -	\$ 868.19	\$ 8,562.94	\$ -	\$ -	\$ -	\$ 71,940.56
CHOFER	OFICIALIA MAYOR ADMINISTRATIVA		1	\$ 5,424.30	\$ 65,091.60	\$ -	\$ 904.05	\$ 8,916.66	\$ -	\$ -	\$ -	\$ 74,912.31
CHOFER	OFICIALIA MAYOR ADMINISTRATIVA		1	\$ 5,667.14	\$ 68,005.68	\$ -	\$ 944.52	\$ 9,315.85	\$ -	\$ -	\$ -	\$ 78,266.05
OFICIAL	OFICIALIA DEL REGISTRO CIVIL		1	\$ 12,566.00	\$ 150,792.00	\$ -	\$ 2,094.33	\$ 20,656.44	\$ -	\$ -	\$ -	\$ 173,542.77
AUXILIAR ADMINISTRATIVO	OFICIALIA DEL REGISTRO CIVIL		1	\$ 6,143.74	\$ 73,724.88	\$ -	\$ 1,023.96	\$ 10,099.30	\$ -	\$ -	\$ -	\$ 84,848.14
SECRETARIA	OFICIALIA DEL REGISTRO CIVIL		1	\$ 5,667.14	\$ 68,005.68	\$ -	\$ 944.52	\$ 9,315.85	\$ -	\$ -	\$ -	\$ 78,266.05
JUEZA	JUZGADO MUNICIPAL		1	\$ 14,626.00	\$ 175,512.00	\$ -	\$ 2,437.67	\$ 24,042.74	\$ -	\$ -	\$ -	\$ 201,992.41
AUXILIAR JURIDICO	JUZGADO MUNICIPAL		1	\$ 7,210.00	\$ 86,520.00	\$ -	\$ 1,201.67	\$ 11,852.05	\$ -	\$ -	\$ -	\$ 99,573.72
SECRETARIA	JUZGADO MUNICIPAL		1	\$ 5,209.12	\$ 62,509.44	\$ -	\$ 868.19	\$ 8,562.94	\$ -	\$ -	\$ -	\$ 71,940.56
DIRECTOR	CASA DE LA CULTURA		1	\$ 11,900.62	\$ 142,807.44	\$ -	\$ 1,983.44	\$ 19,562.66	\$ -	\$ -	\$ -	\$ 164,353.54
SECRETARIA	CASA DE LA CULTURA		1	\$ 5,667.14	\$ 68,005.68	\$ -	\$ 944.52	\$ 9,315.85	\$ -	\$ -	\$ -	\$ 78,266.05
SECRETARIA	CASA DE LA CULTURA		1	\$ 5,667.14	\$ 68,005.68	\$ -	\$ 944.52	\$ 9,315.85	\$ -	\$ -	\$ -	\$ 78,266.05
INTENDENTE B	CASA DE LA CULTURA		1	\$ 4,653.15	\$ 55,837.80	\$ -	\$ 775.53	\$ 7,649.01	\$ -	\$ -	\$ -	\$ 64,262.34
BIBLIOTECARIA	CASA DE LA CULTURA		1	\$ 5,667.14	\$ 68,005.68	\$ -	\$ 944.52	\$ 9,315.85	\$ -	\$ -	\$ -	\$ 78,266.05
BIBLIOTECARIA	CASA DE LA CULTURA		1	\$ 5,667.14	\$ 68,005.68	\$ -	\$ 944.52	\$ 9,315.85	\$ -	\$ -	\$ -	\$ 78,266.05
DIRECTOR	FOMENTO ECONOMICO Y TURISTICO		1	\$ 11,900.62	\$ 142,807.44	\$ -	\$ 1,983.44	\$ 19,562.66	\$ -	\$ -	\$ -	\$ 164,353.54
PROMOTORA	FOMENTO ECONOMICO Y TURISTICO		1	\$ 8,858.00	\$ 106,296.00	\$ -	\$ 1,476.33	\$ 14,561.10	\$ -	\$ -	\$ -	\$ 122,333.43
DIRECTOR	DESARROLLO SOCIAL		1	\$ 12,566.00	\$ 150,792.00	\$ -	\$ 2,094.33	\$ 20,656.44	\$ -	\$ -	\$ -	\$ 173,542.77
PROMOTORA	DESARROLLO SOCIAL		1	\$ 5,208.97	\$ 62,507.64	\$ -	\$ 868.16	\$ 8,562.69	\$ -	\$ -	\$ -	\$ 71,938.49

**PLANTILLA DE PERSONAL DE CARÁCTER PERMANENTE. 2017**

**Municipio: Pihuamo, Jalisco**

Nombre de la Plaza	Adscripción de la Plaza	FF	No. Plazas	111-113 Dietas y Sueldo Base		131 Primas por años de Servicios Efectivos Prestados	132 Prima Vacacional y Dominical	132 Gratificación de Fin de Año (Aguinaldo)	133 Horas Extraordinarias	134 Compensaciones	Otras Prestaciones	Suma Total de Remuneraciones
				Mensual	Anual							
PROMOTOR	DESARROLLO SOCIAL		1	\$ 5,768.00	\$ 69,216.00	\$ -	\$ 961.33	\$ 9,481.64	\$ -	\$ -	\$ -	\$ 79,658.98
SECRETARIA	DESARROLLO SOCIAL		1	\$ 5,667.14	\$ 68,005.68	\$ -	\$ 944.52	\$ 9,315.85	\$ -	\$ -	\$ -	\$ 78,266.05
FUNCIONARIA ENCARGADA DE LA HACIENDA PUBLICA MUNICIPAL AUXILIAR	HACIENDA PUBLICA MUNICIPAL		1	\$ 23,781.71	\$ 285,380.52	\$ -	\$ 3,963.62	\$ 39,093.22	\$ -	\$ -	\$ -	\$ 328,437.36
JEFA DE OFICINA DE PLANEACION Y PRESUPUESTO	HACIENDA PUBLICA MUNICIPAL		1	\$ 9,027.74	\$ 108,332.88	\$ -	\$ 1,504.62	\$ 14,840.12	\$ -	\$ -	\$ -	\$ 124,677.62
JEFE DE OFICINA DE CONTABILIDAD	HACIENDA PUBLICA MUNICIPAL		1	\$ 9,027.74	\$ 108,332.88	\$ -	\$ 1,504.62	\$ 14,840.12	\$ -	\$ -	\$ -	\$ 124,677.62
JEFE DE OFICINA DE INGRESOS	HACIENDA PUBLICA MUNICIPAL		1	\$ 9,027.74	\$ 108,332.88	\$ -	\$ 1,504.62	\$ 14,840.12	\$ -	\$ -	\$ -	\$ 124,677.62
JEFE DE OFICINA DE EGRESOS	HACIENDA PUBLICA MUNICIPAL		1	\$ 9,027.74	\$ 108,332.88	\$ -	\$ 1,504.62	\$ 14,840.12	\$ -	\$ -	\$ -	\$ 124,677.62
AUXILIAR RECAUDADOR	HACIENDA PUBLICA MUNICIPAL		1	\$ 5,667.14	\$ 68,005.68	\$ -	\$ 944.52	\$ 9,315.85	\$ -	\$ -	\$ -	\$ 78,266.05
CHOFER	HACIENDA PUBLICA MUNICIPAL		1	\$ 6,180.00	\$ 74,160.00	\$ -	\$ 1,030.00	\$ 10,158.90	\$ -	\$ -	\$ -	\$ 85,348.90
DIRECTOR	CATASTRO MUNICIPAL		1	\$ 14,133.66	\$ 169,603.92	\$ -	\$ 2,355.61	\$ 23,233.41	\$ -	\$ -	\$ -	\$ 195,192.94
SECRETARIO	CATASTRO MUNICIPAL		1	\$ 5,667.14	\$ 68,005.68	\$ -	\$ 944.52	\$ 9,315.85	\$ -	\$ -	\$ -	\$ 78,266.05
NOTIFICADOR	CATASTRO MUNICIPAL		1	\$ 5,667.14	\$ 68,005.68	\$ -	\$ 944.52	\$ 9,315.85	\$ -	\$ -	\$ -	\$ 78,266.05
CAJERA	CATASTRO MUNICIPAL		1	\$ 6,770.81	\$ 81,249.72	\$ -	\$ 1,128.47	\$ 11,130.10	\$ -	\$ -	\$ -	\$ 93,508.29
DIRECTORA	OBRAS PUBLICAS		1	\$ 15,038.00	\$ 180,456.00	\$ -	\$ 2,506.33	\$ 24,720.00	\$ -	\$ -	\$ -	\$ 207,682.33
RESIDENTE	OBRAS PUBLICAS		1	\$ 14,133.66	\$ 169,603.92	\$ -	\$ 2,355.61	\$ 23,233.41	\$ -	\$ -	\$ -	\$ 195,192.94
SECRETARIA	OBRAS PUBLICAS		1	\$ 5,397.30	\$ 64,767.60	\$ -	\$ 899.55	\$ 8,872.27	\$ -	\$ -	\$ -	\$ 74,539.42
OPERADOR DE RETROEXCAVADORA	OBRAS PUBLICAS		1	\$ 9,928.19	\$ 119,138.28	\$ -	\$ 1,654.70	\$ 16,320.31	\$ -	\$ -	\$ -	\$ 137,113.29
OPERADOR DE MOTOCONFORMADORA	OBRAS PUBLICAS		1	\$ 10,496.34	\$ 125,956.08	\$ -	\$ 1,749.39	\$ 17,254.26	\$ -	\$ -	\$ -	\$ 144,959.73
PROYECTISTA	OBRAS PUBLICAS		1	\$ 10,300.00	\$ 123,600.00	\$ -	\$ 1,716.67	\$ 16,931.51	\$ -	\$ -	\$ -	\$ 142,248.17
CHOFER DE CAMION	OBRAS PUBLICAS		1	\$ 9,928.19	\$ 119,138.28	\$ -	\$ 1,654.70	\$ 16,320.31	\$ -	\$ -	\$ -	\$ 137,113.29
MAESTRO ALBAÑIL	OBRAS PUBLICAS		1	\$ 7,222.25	\$ 86,667.00	\$ -	\$ 1,203.71	\$ 11,872.19	\$ -	\$ -	\$ -	\$ 99,742.90
AUXILIAR ADMINISTRATIVO	OBRAS PUBLICAS		1	\$ 6,079.14	\$ 72,949.68	\$ -	\$ 1,013.19	\$ 9,993.11	\$ -	\$ -	\$ -	\$ 83,955.98
AUXILIAR ADMINISTRATIVO	OBRAS PUBLICAS		1	\$ 5,767.79	\$ 69,213.48	\$ -	\$ 961.30	\$ 9,481.30	\$ -	\$ -	\$ -	\$ 79,656.08
ENCARGADO DE MAQUINARIA	OBRAS PUBLICAS		1	\$ 9,208.20	\$ 110,498.40	\$ -	\$ 1,534.70	\$ 15,136.77	\$ -	\$ -	\$ -	\$ 127,169.87
DIRECTOR GENERAL	SERVICIOS PUBLICOS MUNICIPALES		1	\$ 14,133.66	\$ 169,603.92	\$ -	\$ 2,355.61	\$ 23,233.41	\$ -	\$ -	\$ -	\$ 195,192.94

**PLANTILLA DE PERSONAL DE CARÁCTER PERMANENTE. 2017**

**Municipio: Pihuamo, Jalisco**

Nombre de la Plaza	Adscripción de la Plaza	FF	No. Plazas	111-113 Dietas y Sueldo Base		131 Primas por años de Servicios Efectivos Prestados	132 Prima Vacacional y Dominical	132 Gratificación de Fin de Año (Aguinaldo)	133 Horas Extraordinarias	134 Compensaciones	Otras Prestaciones	Suma Total de Remuneraciones
				Mensual	Anual							
DIRECTOR DE ECOLOGIA	SERVICIOS PUBLICOS MUNICIPALES		1	\$ 10,300.00	\$ 123,600.00	\$ -	\$ 1,716.67	\$ 16,931.51	\$ -	\$ -	\$ -	\$ 142,248.17
SECRETARIA AUXILIAR	SERVICIOS PUBLICOS MUNICIPALES		1	\$ 5,397.28	\$ 64,767.36	\$ -	\$ 899.55	\$ 8,872.24	\$ -	\$ -	\$ -	\$ 74,539.15
FONTANERO	SERVICIOS PUBLICOS MUNICIPALES		1	\$ 9,840.33	\$ 118,083.96	\$ -	\$ 1,640.06	\$ 16,175.88	\$ -	\$ -	\$ -	\$ 135,899.90
FONTANERO AUXILIAR	SERVICIOS PUBLICOS MUNICIPALES		1	\$ 6,437.05	\$ 77,244.60	\$ -	\$ 1,072.84	\$ 10,581.45	\$ -	\$ -	\$ -	\$ 88,898.89
FONTANERO AUXILIAR	SERVICIOS PUBLICOS MUNICIPALES		1	\$ 4,944.00	\$ 59,328.00	\$ -	\$ 824.00	\$ 8,127.12	\$ -	\$ -	\$ -	\$ 68,279.12
AUXILIAR DEL DEPARTAMENTO DE AGUA POTABLE	SERVICIOS PUBLICOS MUNICIPALES		1	\$ 4,944.00	\$ 59,328.00	\$ -	\$ 824.00	\$ 8,127.12	\$ -	\$ -	\$ -	\$ 68,279.12
FONTANERO AUXILIAR	SERVICIOS PUBLICOS MUNICIPALES		1	\$ 6,437.05	\$ 77,244.60	\$ -	\$ 1,072.84	\$ 10,581.45	\$ -	\$ -	\$ -	\$ 88,898.89
VIGILANTE AUXILIAR	SERVICIOS PUBLICOS MUNICIPALES		1	\$ 3,535.23	\$ 42,422.76	\$ -	\$ 589.21	\$ 5,811.34	\$ -	\$ -	\$ -	\$ 48,823.30
AUXILIAR DE SERVICIOS GENERALES	SERVICIOS PUBLICOS MUNICIPALES		1	\$ 5,779.82	\$ 69,357.84	\$ -	\$ 963.30	\$ 9,501.07	\$ -	\$ -	\$ -	\$ 79,822.22
AGUA POTABLE	SERVICIOS PUBLICOS MUNICIPALES		1	\$ 3,094.55	\$ 37,134.60	\$ -	\$ 515.76	\$ 5,086.93	\$ -	\$ -	\$ -	\$ 42,737.29
JARDINERO	SERVICIOS PUBLICOS MUNICIPALES		1	\$ 6,464.59	\$ 77,575.08	\$ -	\$ 1,077.43	\$ 10,626.72	\$ -	\$ -	\$ -	\$ 89,279.23
SUPERVISOR	SERVICIOS PUBLICOS MUNICIPALES		1	\$ 5,768.00	\$ 69,216.00	\$ -	\$ 961.33	\$ 9,481.64	\$ -	\$ -	\$ -	\$ 79,658.98
AUXILIAR DE SERVICIOS GENERALES	SERVICIOS PUBLICOS MUNICIPALES		1	\$ 5,779.82	\$ 69,357.84	\$ -	\$ 963.30	\$ 9,501.07	\$ -	\$ -	\$ -	\$ 79,822.22
PARQUES Y JARDINES (BARRENDERO)	SERVICIOS PUBLICOS MUNICIPALES		1	\$ 2,768.54	\$ 33,222.48	\$ -	\$ 461.42	\$ 4,551.02	\$ -	\$ -	\$ -	\$ 38,234.93
INTENDENTE C	SERVICIOS PUBLICOS MUNICIPALES		1	\$ 2,768.54	\$ 33,222.48	\$ -	\$ 461.42	\$ 4,551.02	\$ -	\$ -	\$ -	\$ 38,234.93
INTENDENTE DE JARDIN	SERVICIOS PUBLICOS MUNICIPALES		1	\$ 5,779.82	\$ 69,357.84	\$ -	\$ 963.30	\$ 9,501.07	\$ -	\$ -	\$ -	\$ 79,822.22
FONTANERO	SERVICIOS PUBLICOS MUNICIPALES		1	\$ 6,369.46	\$ 76,433.52	\$ -	\$ 1,061.58	\$ 10,470.35	\$ -	\$ -	\$ -	\$ 87,965.44
OPERADOR DE COMPACTADOR	SERVICIOS PUBLICOS MUNICIPALES		1	\$ 7,794.07	\$ 93,528.84	\$ -	\$ 1,299.01	\$ 12,812.17	\$ -	\$ -	\$ -	\$ 107,640.02
OPERADOR DE COMPACTADOR	SERVICIOS PUBLICOS MUNICIPALES		1	\$ 7,794.07	\$ 93,528.84	\$ -	\$ 1,299.01	\$ 12,812.17	\$ -	\$ -	\$ -	\$ 107,640.02
RECOLECTOR DE BASURA	SERVICIOS PUBLICOS MUNICIPALES		1	\$ 7,337.16	\$ 88,045.92	\$ -	\$ 1,222.86	\$ 12,061.08	\$ -	\$ -	\$ -	\$ 101,329.86
RECOLECTOR DE BASURA	SERVICIOS PUBLICOS MUNICIPALES		1	\$ 7,337.16	\$ 88,045.92	\$ -	\$ 1,222.86	\$ 12,061.08	\$ -	\$ -	\$ -	\$ 101,329.86
ASEO PUBLICO	SERVICIOS PUBLICOS MUNICIPALES		1	\$ 4,944.00	\$ 59,328.00	\$ -	\$ 824.00	\$ 8,127.12	\$ -	\$ -	\$ -	\$ 68,279.12
RECOLECTOR DE BASURA	SERVICIOS PUBLICOS MUNICIPALES		1	\$ 6,558.48	\$ 78,701.76	\$ -	\$ 1,093.08	\$ 10,781.06	\$ -	\$ -	\$ -	\$ 90,575.90
ELECTRICISTA AUXILIAR	SERVICIOS PUBLICOS MUNICIPALES		1	\$ 7,337.16	\$ 88,045.92	\$ -	\$ 1,222.86	\$ 12,061.08	\$ -	\$ -	\$ -	\$ 101,329.86
ELECTRICISTA	SERVICIOS PUBLICOS MUNICIPALES		1	\$ 10,496.34	\$ 125,956.08	\$ -	\$ 1,749.39	\$ 17,254.26	\$ -	\$ -	\$ -	\$ 144,959.73
ADMINISTRADOR DEL PANTEON MUNICIPAL	SERVICIOS PUBLICOS MUNICIPALES		1	\$ 6,464.59	\$ 77,575.08	\$ -	\$ 1,077.43	\$ 10,626.72	\$ -	\$ -	\$ -	\$ 89,279.23

**PLANTILLA DE PERSONAL DE CARÁCTER PERMANENTE. 2017**

**Municipio: Pihuamo, Jalisco**

Nombre de la Plaza	Adscripción de la Plaza	FF	No. Plazas	111-113 Dietas y Sueldo Base		131 Primas por años de Servicios Efectivos Prestados	132 Prima Vacacional y Dominical	132 Gratificación de Fin de Año (Aguinaldo)	133 Horas Extraordinarias	134 Compensaciones	Otras Prestaciones	Suma Total de Remuneraciones
				Mensual	Anual							
ALBAÑIL DEL PANTEON	SERVICIOS PUBLICOS MUNICIPALES		1	\$ 5,768.00	\$ 69,216.00	\$ -	\$ 961.33	\$ 9,481.64	\$ -	\$ -	\$ -	\$ 79,658.98
INTENDENTE C	SERVICIOS PUBLICOS MUNICIPALES		1	\$ 2,768.54	\$ 33,222.48	\$ -	\$ 461.42	\$ 4,551.02	\$ -	\$ -	\$ -	\$ 38,234.93
JARDINERO	SERVICIOS PUBLICOS MUNICIPALES		1	\$ 4,287.76	\$ 51,453.12	\$ -	\$ 714.63	\$ 7,048.37	\$ -	\$ -	\$ -	\$ 59,216.12
JARDINERO (UNIDAD DEPORTIVA)	SERVICIOS PUBLICOS MUNICIPALES		1	\$ 3,090.00	\$ 37,080.00	\$ -	\$ 515.00	\$ 5,079.45	\$ -	\$ -	\$ -	\$ 42,674.45
VELADOR DE LA UNIDAD DEPORTIVA EL NARANJITO	SERVICIOS PUBLICOS MUNICIPALES		1	\$ 2,884.00	\$ 34,608.00	\$ -	\$ 480.67	\$ 4,740.82	\$ -	\$ -	\$ -	\$ 39,829.49
AUXILIAR DE SERVICIOS GENERALES	SERVICIOS PUBLICOS MUNICIPALES		1	\$ 4,944.00	\$ 59,328.00	\$ -	\$ 824.00	\$ 8,127.12	\$ -	\$ -	\$ -	\$ 68,279.12
AUXILIAR DE SERVICIOS GENERALES	SERVICIOS PUBLICOS MUNICIPALES		1	\$ 4,944.00	\$ 59,328.00	\$ -	\$ 824.00	\$ 8,127.12	\$ -	\$ -	\$ -	\$ 68,279.12
SUPERVISOR	SERVICIOS PUBLICOS MUNICIPALES		1	\$ 5,768.00	\$ 69,216.00	\$ -	\$ 961.33	\$ 9,481.64	\$ -	\$ -	\$ -	\$ 79,658.98
RECOLECTOR DE BASURA	SERVICIOS PUBLICOS MUNICIPALES		1	\$ 7,337.16	\$ 88,045.92	\$ -	\$ 1,222.86	\$ 12,061.08	\$ -	\$ -	\$ -	\$ 101,329.86
SERVICIOS GENERALES	SERVICIOS PUBLICOS MUNICIPALES		1	\$ 4,944.00	\$ 59,328.00	\$ -	\$ 824.00	\$ 8,127.12	\$ -	\$ -	\$ -	\$ 68,279.12
INSPECTOR DE GANADERIA Y SANIDAD	RASTRO MUNICIPAL		1	\$ 10,300.00	\$ 123,600.00	\$ -	\$ 1,716.67	\$ 16,931.51	\$ -	\$ -	\$ -	\$ 142,248.17
ADMINISTRADOR	RASTRO MUNICIPAL		1	\$ 10,300.00	\$ 123,600.00	\$ -	\$ 1,716.67	\$ 16,931.51	\$ -	\$ -	\$ -	\$ 142,248.17
SACRIFICADOR	RASTRO MUNICIPAL		1	\$ 6,880.40	\$ 82,564.80	\$ -	\$ 1,146.73	\$ 11,310.25	\$ -	\$ -	\$ -	\$ 95,021.78
DESTAZADOR	RASTRO MUNICIPAL		1	\$ 5,732.05	\$ 68,784.60	\$ -	\$ 955.34	\$ 9,422.55	\$ -	\$ -	\$ -	\$ 79,162.49
DEGOLLADOR	RASTRO MUNICIPAL		1	\$ 9,208.20	\$ 110,498.40	\$ -	\$ 1,534.70	\$ 15,136.77	\$ -	\$ -	\$ -	\$ 127,169.87
DEGOLLADOR AUXILIAR	RASTRO MUNICIPAL		1	\$ 5,307.88	\$ 63,694.56	\$ -	\$ 884.65	\$ 8,725.28	\$ -	\$ -	\$ -	\$ 73,304.49
CONSERJE	RASTRO MUNICIPAL		1	\$ 6,880.40	\$ 82,564.80	\$ -	\$ 1,146.73	\$ 11,310.25	\$ -	\$ -	\$ -	\$ 95,021.78
DIRECTOR DE DESARROLLO RURAL	DESARROLLO RURAL		1	\$ 11,900.62	\$ 142,807.44	\$ -	\$ 1,983.44	\$ 19,562.66	\$ -	\$ -	\$ -	\$ 164,353.54
SECRETARIA	DESARROLLO RURAL		1	\$ 5,667.14	\$ 68,005.68	\$ -	\$ 944.52	\$ 9,315.85	\$ -	\$ -	\$ -	\$ 78,266.05
COMISARIO	SEGURIDAD PUBLICA		1	\$ 14,914.38	\$ 178,972.56	\$ -	\$ 2,485.73	\$ 24,516.79	\$ -	\$ -	\$ -	\$ 205,975.08
COMANDANTE	SEGURIDAD PUBLICA		1	\$ 10,326.12	\$ 123,913.44	\$ -	\$ 1,721.02	\$ 16,974.44	\$ -	\$ -	\$ -	\$ 142,608.90
CABO	SEGURIDAD PUBLICA		1	\$ 9,831.70	\$ 117,980.40	\$ -	\$ 1,638.62	\$ 16,161.70	\$ -	\$ -	\$ -	\$ 135,780.72
POLICIA PREVENTIVO	SEGURIDAD PUBLICA		1	\$ 8,755.84	\$ 105,070.08	\$ -	\$ 1,459.31	\$ 14,393.16	\$ -	\$ -	\$ -	\$ 120,922.55
CABO	SEGURIDAD PUBLICA		1	\$ 9,831.70	\$ 117,980.40	\$ -	\$ 1,638.62	\$ 16,161.70	\$ -	\$ -	\$ -	\$ 135,780.72
POLICIA PREVENTIVO	SEGURIDAD PUBLICA		1	\$ 8,755.84	\$ 105,070.08	\$ -	\$ 1,459.31	\$ 14,393.16	\$ -	\$ -	\$ -	\$ 120,922.55
POLICIA PREVENTIVO	SEGURIDAD PUBLICA		1	\$ 8,755.84	\$ 105,070.08	\$ -	\$ 1,459.31	\$ 14,393.16	\$ -	\$ -	\$ -	\$ 120,922.55

**PLANTILLA DE PERSONAL DE CARÁCTER PERMANENTE. 2017**

**Municipio: Pihuamo, Jalisco**

Nombre de la Plaza	Adscripción de la Plaza	FF	No. Plazas	111-113 Dietas y Sueldo Base		131 Primas por años de Servicios Efectivos Prestados	132 Prima Vacacional y Dominical	132 Gratificación de Fin de Año (Aguinaldo)	133 Horas Extraordinarias	134 Compensaciones	Otras Prestaciones	Suma Total de Remuneraciones
				Mensual	Anual							
POLICIA PREVENTIVO	SEGURIDAD PUBLICA		1	\$ 8,755.84	\$ 105,070.08	\$ -	\$ 1,459.31	\$ 14,393.16	\$ -	\$ -	\$ -	\$ 120,922.55
POLICIA PREVENTIVO	SEGURIDAD PUBLICA		1	\$ 8,755.84	\$ 105,070.08	\$ -	\$ 1,459.31	\$ 14,393.16	\$ -	\$ -	\$ -	\$ 120,922.55
POLICIA PREVENTIVO	SEGURIDAD PUBLICA		1	\$ 8,755.84	\$ 105,070.08	\$ -	\$ 1,459.31	\$ 14,393.16	\$ -	\$ -	\$ -	\$ 120,922.55
POLICIA PREVENTIVO	SEGURIDAD PUBLICA		1	\$ 8,755.84	\$ 105,070.08	\$ -	\$ 1,459.31	\$ 14,393.16	\$ -	\$ -	\$ -	\$ 120,922.55
POLICIA PREVENTIVO	SEGURIDAD PUBLICA		1	\$ 8,755.84	\$ 105,070.08	\$ -	\$ 1,459.31	\$ 14,393.16	\$ -	\$ -	\$ -	\$ 120,922.55
POLICIA PREVENTIVO	SEGURIDAD PUBLICA		1	\$ 8,755.84	\$ 105,070.08	\$ -	\$ 1,459.31	\$ 14,393.16	\$ -	\$ -	\$ -	\$ 120,922.55
POLICIA DE LINEA	SEGURIDAD PUBLICA		1	\$ 7,210.00	\$ 86,520.00	\$ -	\$ 1,201.67	\$ 11,852.05	\$ -	\$ -	\$ -	\$ 99,573.72
POLICIA DE LINEA	SEGURIDAD PUBLICA		1	\$ 7,210.00	\$ 86,520.00	\$ -	\$ 1,201.67	\$ 11,852.05	\$ -	\$ -	\$ -	\$ 99,573.72
POLICIA DE LINEA	SEGURIDAD PUBLICA		1	\$ 7,210.00	\$ 86,520.00	\$ -	\$ 1,201.67	\$ 11,852.05	\$ -	\$ -	\$ -	\$ 99,573.72
POLICIA DE LINEA	SEGURIDAD PUBLICA		1	\$ 7,210.00	\$ 86,520.00	\$ -	\$ 1,201.67	\$ 11,852.05	\$ -	\$ -	\$ -	\$ 99,573.72
POLICIA DE LINEA	SEGURIDAD PUBLICA		1	\$ 7,210.00	\$ 86,520.00	\$ -	\$ 1,201.67	\$ 11,852.05	\$ -	\$ -	\$ -	\$ 99,573.72
POLICIA AUXILIAR	SEGURIDAD PUBLICA		1	\$ 6,798.00	\$ 81,576.00	\$ -	\$ 1,133.00	\$ 11,174.79	\$ -	\$ -	\$ -	\$ 93,883.79
CHOFER DE LA AMBULANCIA 1485	SEGURIDAD PUBLICA		1	\$ 5,758.57	\$ 69,102.84	\$ -	\$ 959.76	\$ 9,466.14	\$ -	\$ -	\$ -	\$ 79,528.74
DIRECTOR DE PROTECCION CIVIL	SEGURIDAD PUBLICA		1	\$ 7,210.00	\$ 86,520.00	\$ -	\$ 1,201.67	\$ 11,852.05	\$ -	\$ -	\$ -	\$ 99,573.72
AUXILIAR ADMINISTRATIVO	SEGURIDAD PUBLICA		1	\$ 6,620.41	\$ 79,444.92	\$ -	\$ 1,103.40	\$ 10,882.87	\$ -	\$ -	\$ -	\$ 91,431.19
<b>TOTALES</b>			<b>144</b>	<b>\$ 1,211,870.72</b>	<b>\$ 14,542,448.64</b>	<b>\$ -</b>	<b>\$ 166,872.50</b>	<b>\$ 1,992,116.25</b>	<b>\$ -</b>	<b>\$ -</b>	<b>\$ -</b>	<b>\$ 16,701,437.39</b>















**Presupuesto de Egresos por Clasificación Administrativa 2017**  
**Municipio: Pihuamo, Jalisco**

CA	UA	Nombre de la unidad responsable	IMPORTE ANUAL
3.0.0.0.0.	0000	SECTOR PUBLICO MUNICIPAL	\$ -
3.1.1.0.0.	0000	Presidencia Municipal	\$ -
3.1.1.1.0.	0000	Gobierno Municipal	\$ -
3.1.1.1.1.	0001	Órgano Ejecutivo Municipal (Ayuntamiento)	\$ 2,001,219
3.1.1.1.1.	0002	Presidencia Municipal	\$ 2,420,167
3.1.1.1.1.	0003	Secretaría General	\$ 668,454
3.1.1.1.1.	0004	Sindicatura	\$ 558,271
3.1.1.1.1.	0005	OFICIALÍA MAYOR ADMINISTRATIVA	\$ 4,957,841
3.1.1.1.1.	0006	OFICIALÍA DEL REGISTRO CIVIL	\$ 432,398
3.1.1.1.1.	0007	JUZGADO MUNICIPAL	\$ 445,419
3.1.1.1.1.	0008	CASA DE LA CULTURA	\$ 980,361
3.1.1.1.1.	0009	FOMENTO ECONÓMICO Y TURÍSTICO	\$ 656,191
3.1.1.1.1.	0010	DESARROLLO SOCIAL	\$ 4,943,097
3.1.1.1.1.	0011	HACIENDA PÚBLICA MUNICIPAL	\$ 12,593,980
3.1.1.1.1.	0012	CATASTRO MUNICIPAL	\$ 555,524
3.1.1.1.1.	0013	OBRAS PÚBLICAS	\$ 17,008,020
3.1.1.1.1.	0014	SERVICIOS PÚBLICOS MUNICIPALES	\$ 8,165,523
3.1.1.1.1.	0015	RASTRO MUNICIPAL	\$ 947,546
3.1.1.1.1.	0016	DESARROLLO RURAL	\$ 2,134,073
3.1.1.1.1.	0017	SEGURIDAD PÚBLICA	\$ 4,352,882
3.1.1.1.1.	0018	PENSIONES	\$ 217,556
3.1.1.1.1.	0019	CE-MUJER	\$ 300,000
		<b>Suma</b>	<b>\$ 64,338,524</b>

## Presupuesto de Egresos por Clasificación Funcional Programática 2017

### Municipio: Pihuamo, Jalisco

		IMPORTE ANUAL
<b>1</b>	<b>GOBIERNO</b>	<b>\$ 18,081,091</b>
<b>1. 1.</b>	<b>LEGISLACIÓN</b>	<b>\$ 2,559,491</b>
1. 1. 1	Legislación	\$ 2,559,491
1. 1. 2	Fiscalización	\$ -
<b>1. 2.</b>	<b>JUSTICIA</b>	<b>\$ -</b>
1. 2. 1	Impartición de Justicia	\$ -
1. 2. 2	Procuración de Justicia	\$ -
1. 2. 3	Reclusión y Readaptación Social	\$ -
1. 2. 4	Derechos Humanos	\$ -
<b>1. 3.</b>	<b>COORDINACIÓN DE LA POLÍTICA DE GOBIERNO</b>	<b>\$ 7,971,882</b>
1. 3. 1	Presidencia/Gubernatura	\$ 2,020,167
1. 3. 2	Política Interior	\$ -
1. 3. 3	Preservación y Cuidado del Patrimonio Público	\$ 548,454
1. 3. 4	Función Pública	\$ 4,957,841
1. 3. 5	Asuntos Jurídicos	\$ -
1. 3. 6	Organización de Procesos Electorales	\$ 445,419
1. 3. 7	Población	\$ -
1. 3. 8	Territorio	\$ -
1. 3. 9	Otros	\$ -
<b>1. 4.</b>	<b>RELACIONES EXTERIORES</b>	<b>\$ -</b>
1. 4. 1	Relaciones Exteriores	\$ -
<b>1. 5.</b>	<b>ASUNTOS FINANCIEROS Y HACENDARIOS</b>	<b>\$ 1,673,915</b>
1. 5. 1	Asunto Financieros	\$ -
1. 5. 2	Asuntos Hacendarios	\$ 1,673,915
<b>1. 6.</b>	<b>SEGURIDAD NACIONAL</b>	<b>\$ -</b>
1. 6. 1	Defensa	\$ -
1. 6. 2	Marina	\$ -
1. 6. 3	Inteligencia para la Preservación de la Seguridad Nacional	\$ -
<b>1. 7.</b>	<b>ASUNTOS DE ORDEN PÚBLICO Y DE SEGURIDAD INTERIOR</b>	<b>\$ 4,352,882</b>
1. 7. 1	Policía	\$ 4,352,882
1. 7. 2	Protección Civil	\$ -
1. 7. 3	Otros Asuntos de Orden Público y Seguridad	\$ -
1. 7. 4	Sistema Nacional de Seguridad Pública	\$ -
<b>1. 8.</b>	<b>OTROS SERVICIOS GENERALES</b>	<b>\$ 1,522,922</b>
1. 8. 1	Servicios Registrales, Administrativos y Patrimoniales	\$ 1,002,922
1. 8. 2	Servicios Estadísticos	\$ -
1. 8. 3	Servicios de Comunicación y Medios	\$ 400,000
1. 8. 4	Acceso a la Información Pública Gubernamental	\$ 120,000
1. 8. 5	Otros	\$ -
<b>2</b>	<b>DESARROLLO SOCIAL</b>	<b>\$ 25,276,249</b>
<b>2. 1.</b>	<b>PROTECCIÓN AMBIENTAL</b>	<b>\$ 280,000</b>

## Presupuesto de Egresos por Clasificación Funcional Programática 2017

### Municipio: Pihuamo, Jalisco

			IMPORTE ANUAL	
2.	1.	1	Ordenación de Desechos	\$ -
2.	1.	2	Administración del Agua	\$ -
2.	1.	3	Ordenación de Aguas Residuales, Drenaje y Alcantarillado	\$ -
2.	1.	4	Reducción de la Contaminación	\$ 280,000
2.	1.	5	Protección de la Diversidad Biológica y del Paisaje	\$ -
2.	1.	6	Otros de Protección Ambiental	\$ -
<b>2.</b>	<b>2. VIVIENDA Y SERVICIOS A LA COMUNIDAD</b>			<b>\$ 18,555,235</b>
2.	2.	1	Urbanización	\$ -
2.	2.	2	Desarrollo Comunitario	\$ -
2.	2.	3	Abastecimiento de Agua	\$ -
2.	2.	4	Alumbrado Público	\$ -
2.	2.	5	Vivienda	\$ -
2.	2.	6	Servicios Comunales	\$ 8,833,069
2.	2.	7	Desarrollo Regional	\$ 9,722,166
<b>2.</b>	<b>3. SALUD</b>			<b>\$ -</b>
2.	3.	1	Prestación de Servicios de Salud a la Comunidad	\$ -
2.	3.	2	Prestación de Servicios de Salud a la Persona	\$ -
2.	3.	3	Generación de Recursos para la Salud	\$ -
2.	3.	4	Rectoría del Sistema de Salud	\$ -
2.	3.	5	Protección Social en Salud	\$ -
<b>2.</b>	<b>4. RECREACIÓN, CULTURA Y OTRAS MANIFESTACIONES SOCIALES</b>			<b>\$ 900,001</b>
2.	4.	1	Deporte y Recreación	\$ -
2.	4.	2	Cultura	\$ 900,001
2.	4.	3	Radio, Televisión y Editoriales	\$ -
2.	4.	4	Asuntos Religiosos y Otras Manifestaciones Sociales	\$ -
<b>2.</b>	<b>5. EDUCACIÓN</b>			<b>\$ 80,360</b>
2.	5.	1	Educación Básica	\$ -
2.	5.	2	Educación Media Superior	\$ -
2.	5.	3	Educación Superior	\$ -
2.	5.	4	Posgrado	\$ -
2.	5.	5	Educación para Adultos	\$ -
2.	5.	6	Otros Servicios Educativos y Actividades Inherentes	\$ 80,360
<b>2.</b>	<b>6. PROTECCIÓN SOCIAL</b>			<b>\$ 5,460,653</b>
2.	6.	1	Enfermedad e Incapacidad	\$ -
2.	6.	2	Edad Avanzada	\$ 217,556
2.	6.	3	Familia e Hijos	\$ 300,000
2.	6.	4	Desempleo	\$ -
2.	6.	5	Alimentación y Nutrición	\$ -
2.	6.	6	Apoyo Social para la Vivienda	\$ -
2.	6.	7	Indígenas	\$ -
2.	6.	8	Otros Grupos Vulnerables	\$ 2,603,097

## Presupuesto de Egresos por Clasificación Funcional Programática 2017

### Municipio: Pihuamo, Jalisco

			IMPORTE ANUAL		
2.	6.	9	Otros de Seguridad Social y Asistencia Social	\$ 2,340,000	
<b>2.</b>	<b>7.</b>		<b>OTROS ASUNTOS SOCIALES</b>	<b>\$ -</b>	
	2.	7.	1	Otros Asuntos Sociales	\$ -
<b>3</b>	<b>DESARROLLO ECONÓMICO</b>			<b>\$ 9,061,118</b>	
<b>3. 1.</b>	<b>ASUNTOS ECONÓMICOS, COMERCIALES Y LABORALES EN GENERAL</b>			<b>\$ 663,691</b>	
	3.	1.	1	Asuntos Económicos y Comerciales en General	\$ 663,691
	3.	1.	2	Asuntos Laborales Generales	\$ -
<b>3. 2.</b>	<b>AGROPECUARIA, SILVICULTURA, PESCA Y CAZA</b>			<b>\$ 2,111,573</b>	
	3.	2.	1	Agropecuaria	\$ 1,860,350
	3.	2.	2	Silvicultura	\$ 77,730
	3.	2.	3	Acuicultura, Pesca y Caza	\$ 70,000
	3.	2.	4	Agroindustrial	\$ 68,230
	3.	2.	5	Hidroagrícola	\$ 35,263
	3.	2.	6	Apoyo Financiero a la Banca y Seguro Agropecuario	\$ -
<b>3. 3.</b>	<b>COMBUSTIBLES Y ENERGÍA</b>			<b>\$ 6,285,854</b>	
	3.	3.	1	Carbón y Otros Combustibles Minerales Sólidos	\$ -
	3.	3.	2	Petróleo y Gas Natural (Hidrocarburos)	\$ 4,455,297
	3.	3.	3	Combustibles Nucleares	\$ -
	3.	3.	4	Otros Combustibles	\$ -
	3.	3.	5	Electricidad	\$ 1,830,557
	3.	3.	6	Energía no Eléctrica	\$ -
<b>3. 4.</b>	<b>MINERÍA, MANUFACTURAS Y CONSTRUCCIÓN</b>			<b>\$ -</b>	
	3.	4.	1	Extracción de Recursos Minerales excepto los Combustibles Minerales	\$ -
	3.	4.	2	Manufacturas	\$ -
	3.	4.	3	Construcción	\$ -
<b>3. 5.</b>	<b>TRANSPORTE</b>			<b>\$ -</b>	
	3.	5.	1	Transporte por Carretera	\$ -
	3.	5.	2	Transporte por Agua y Puertos	\$ -
	3.	5.	3	Transporte por Ferrocarril	\$ -
	3.	5.	4	Transporte Aéreo	\$ -
	3.	5.	5	Transporte por Oleoductos y Gasoductos y Otros Sistemas de Transporte	\$ -
	3.	5.	6	Otros Relacionados con Transporte	\$ -
<b>3. 6.</b>	<b>COMUNICACIÓN</b>			<b>\$ -</b>	
	3.	6.	1	Comunicaciones	\$ -
<b>3. 7.</b>	<b>TURISMO</b>			<b>\$ -</b>	
	3.	7.	1	Turismo	\$ -
	3.	7.	2	Hoteles y Restaurantes	\$ -
<b>3. 8.</b>	<b>CIENCIA, TECNOLOGÍA E INNOVACIÓN</b>			<b>\$ -</b>	
	3.	8.	1	Investigación Científica	\$ -
	3.	8.	2	Desarrollo Tecnológico	\$ -
	3.	8.	3	Servicios Científicos y Tecnológicos	\$ -

## Presupuesto de Egresos por Clasificación Funcional Programática 2017

### Municipio: Pihuamo, Jalisco

				IMPORTE ANUAL
3.	8.	4	Innovación	\$ -
<b>3.</b>	<b>9.</b>	<b>OTRAS INDUSTRIAS Y OTROS ASUNTOS ECONÓMICOS</b>		<b>\$ -</b>
3.	9.	1	Comercio, Distribución, Almacenamiento y Depósito	\$ -
3.	9.	2	Otras Industrias	\$ -
3.	9.	3	Otros Asuntos Económicos	\$ -
<b>4</b>	<b>OTRAS NO CLASIFICADAS EN FUNCIONE ANTERIORES</b>			<b>\$ 11,920,065</b>
<b>4.</b>	<b>1.</b>	<b>TRANSACCIONES DE LA DEUDA PÚBLICA/COSTO FINANCIERO DE LA DEUDA</b>		<b>\$ 10,809,916</b>
4.	1.	1	Deuda Pública Interna	\$ 10,809,916
4.	1.	2	Deuda Pública Externa	\$ -
<b>4.</b>	<b>2.</b>	<b>TRANSFERENCIAS, PARTICIPACIONES Y APORTACIONES ENTRE DIFERENTES NIVELES Y ÓRDENES DE GOBIERNO</b>		<b>\$ -</b>
4.	2.	1	Transferencias entre Diferentes Niveles y Ordenes de Gobierno	\$ -
4.	2.	2	Participaciones entre Diferentes Niveles y Ordenes de Gobierno	\$ -
4.	2.	3	Aportaciones entre Diferentes Niveles y Ordenes de Gobierno	\$ -
<b>4.</b>	<b>3.</b>	<b>SANEAMIENTO DEL SISTEMA FINANCIERO</b>		<b>\$ -</b>
4.	3.	1	Saneamiento del Sistema Financiero	\$ -
4.	3.	2	Apoyos IPAB	\$ -
4.	3.	3	Banca de Desarrollo	\$ -
4.	3.	4	Apoyo a los programas de reestructura en unidades de inversión (UDIS)	\$ -
<b>4.</b>	<b>4.</b>	<b>ADEUDOS DE EJERCICIOS FISCALES ANTERIORES</b>		<b>\$ 1,110,149</b>
4.	4.	1	Adeudos de Ejercicios Fiscales Anteriores	\$ 1,110,149
<b>Suma</b>				<b>\$ 64,338,524</b>



# PRESUPUESTO POR CLASIFICACIÓN PROGRAMÁTICA 2017

## Municipio: Pihuamo, Jalisco

Programas Presupuestarios	Desagregación Presupuestaria	Cantidad
<b>1 SUBSIDIOS</b>		<b>2,640,000</b>
1.1	Sector Social y Privado (Sujetos a Reglas de Operación)	-
1.2	Entidades Federativas y Municipios (Sujetos a Reglas de Operación)	-
1.3	Otros Subsidios	2,640,000
<b>2 DESEMPEÑO DE LAS FUNCIONES</b>		<b>55,516,310</b>
2.1	Prestación de Servicios Públicos	25,250,619
2.2	Provisión de Bienes Públicos	-
2.3	Planeación, Seguimiento y Evaluación de las Políticas Públicas	12,593,980
2.4	Promoción y Fomento	663,691
2.5	Regulación y Supervisión	-
2.6	Específicos	-
2.7	Proyectos de Inversión	17,008,020
<b>3 ADMINISTRATIVOS Y DE APOYO</b>		<b>4,979,658</b>
3.1	Apoyo al Proceso Presupuestario y para mejorar la Eficiencia Institucional	-
3.2	Apoyo a la Función Pública y al Mejoramiento de la Gestión	4,979,658
3.3	Operaciones Ajenas	-
<b>4 COMPROMISOS</b>		<b>-</b>
4.1	Obligaciones de cumplimiento de Resolución Jurisdiccional	-
4.2	Desastres Naturales	-
<b>5 OBLIGACIONES</b>		<b>1,202,556</b>
5.1	Pensiones y Jubilaciones.	217,556
5.2	Aportaciones a la Seguridad Social	985,000
<b>Suma:</b>		<b>64,338,524</b>

## Catálogo para Presupuesto de Egresos Funcional Programática

F	FN	SF	Descripción	Definición
1.	0.	0	<b>GOBIERNO</b>	<b>Comprende las acciones propias de la gestión gubernamental, tales como las administración de asuntos de carácter legislativo, procuración e impartición de justicia, asuntos militares y seguridad nacional, asuntos con el exterior, asuntos hacendarios, política interior, organización de los procesos electorales, regulación y normatividad aplicable a los particulares y al propio sector público y la administración interna del sector público.</b>
1.	1.	0	LEGISLACIÓN	Comprende las acciones relativas a la iniciativa, revisión, elaboración, aprobación, emisión y difusión de leyes, reglamentos y acuerdos; así como la fiscalización de la cuenta pública, entre otras.
1.	1.	1	Legislación	Comprende las acciones relativas a la iniciativa, revisión, elaboración, aprobación, emisión y difusión de leyes, decretos, reglamentos y acuerdos, a quienes la constitución política del país y de las entidades federativas les otorgan la facultad de hacerlo.
1.	1.	2	Fiscalización	Comprende las acciones relativas a la fiscalización de la rendición de cuentas.
1.	2.	0	JUSTICIA	Comprende la Administración de la Procuración e Impartición de la Justicia, como las acciones de las fases de investigación, acopio de pruebas e indicios, hasta la imposición, ejecución y cumplimiento de resoluciones de carácter penal, civil, familiar, administrativo, laboral, electoral; del conocimiento y calificación de las infracciones e imposición de sanciones en contra de quienes presuntamente han violado la Ley o disputen un derecho, exijan su reconocimiento o en su caso impongan obligaciones. Así como las acciones orientadas a la persecución oficiosa o a petición de parte ofendida, de las conductas que transgreden las disposiciones legales, las acciones de representación de los intereses sociales en juicios y procedimientos que se realizan ante las instancias de justicia correspondiente. Incluye la administración de los centros de reclusión y readaptación. Así como los programas, actividades y proyectos relacionados con los derechos humanos, entre otros.
1.	2.	1	Impartición de Justicia	Comprende las acciones que desarrollan el Poder Judicial, los Tribunales Agrarios, Fiscales y Administrativos, así como las relativas a la impartición de justicia en materia laboral. Incluye infraestructura y equipamiento necesarios.
1.	2.	2	Procuración de Justicia	Comprende la administración de las actividades inherentes a la procuración de justicia, así como la infraestructura y equipamiento.
1.	2.	3	Reclusión y Readaptación Social	Comprende la administración, gestión o apoyo de los centros de reclusión y readaptación social, así como acciones encaminadas a corregir conductas antisociales de quienes infringieron la ley y que por tal razón purgan la pena correspondiente en Centros de Reclusión y Readaptación Social para adultos y menores infractores. Incluye la infraestructura y el equipamiento necesario.
1.	2.	4	Derechos Humanos	Comprende actividades relacionadas con la protección, observancia, promoción, estudio y divulgación de los derechos humanos en los ámbitos estatal, nacional e internacional. Incluye acciones orientadas a la organización del poder público que permita asegurar jurídicamente el pleno goce de los derechos humanos, así como al impulso del respeto y garantía de los mismos.
1.	3.	0	COORDINACIÓN DE LA POLÍTICA DE GOBIERNO	Comprende las acciones enfocadas a la formulación y establecimiento de las directrices, lineamientos de acción y estrategias de gobierno.
1.	3.	1	Presidencia / Gubernatura	Comprende las actividades que desarrollan las oficinas del Titular del Poder Ejecutivo de la Federación, Entidades Federativas y Municipios.
1.	3.	2	Política Interior	Incluye la planeación, formulación, diseño, ejecución e implantación de la política del desarrollo político y las actividades de enlace con el Congreso.
1.	3.	3	Preservación y Cuidado del Patrimonio Público	Incluye las actividades para la preservación y cuidado del patrimonio público (monumentos, obras artísticas y edificios, entre otros).
1.	3.	4	Función Pública	Incluye el control, fiscalización y evaluación interna de la gestión gubernamental.
1.	3.	5	Asuntos Jurídicos	Comprende las acciones de coordinación jurídica que desarrolla la Consejería Jurídica del Poder Ejecutivo, así como los servicios de asesoría y asistencia jurídica a gobernadores y presidentes.
1.	3.	6	Organización de Procesos Electorales	Comprende la planeación, supervisión, control y organización de acciones inherentes a los procesos electorales; así como la regulación de los recursos financieros que se destinan a los distintos órganos electorales y a los partidos políticos.
1.	3.	7	Población	Incluye la planeación, formulación, diseño, ejecución e implantación de la política poblacional y de los servicios migratorios.
1.	3.	8	Territorio	Incluye la planeación, formulación, diseño, ejecución e implantación de la política territorial.
1.	3.	9	Otros	Incluye otras acciones enfocadas a la formulación y establecimiento de las directrices, lineamientos de acción y estrategias de gobierno no consideradas en otras subfunciones.
1.	4.	0	RELACIONES EXTERIORES	Incluye la planeación, formulación, diseño, e implantación de la política exterior en los ámbitos bilaterales y multilaterales, así como la promoción de la cooperación internacional y la ejecución de acciones culturales de igual tipo.
1.	4.	1	Relaciones Exteriores	Incluye la planeación, formulación, diseño, e implantación de la política exterior en los ámbitos bilaterales y multilaterales, así como la promoción de la cooperación nacional e internacional y la ejecución de acciones culturales de igual tipo.
1.	5.	0	ASUNTOS FINANCIEROS Y HACENDARIOS	Comprende el diseño y ejecución de los asuntos relativos a cubrir todas las acciones inherentes a los asuntos financieros y hacendarios.
1.	5.	1	Asuntos Financieros	Comprende la planeación, formulación, diseño, ejecución, implantación, así como las actividades de normatividad, reglamentación y operación de la política financiera. Así como diseño y ejecución de la política financiera mediante la regulación, normatividad y supervisión del sistema financiero y otros servicios que corresponda realizar de conformidad con los ordenamientos legales vigentes.

F	FN	SF	Descripción	Definición
1.	5.	2	Asuntos Hacendarios	Comprende la planeación, formulación, diseño, ejecución, implantación, así como las actividades de normatividad, reglamentación y operación de la política fiscal (ingreso, gasto y financiamiento), así como la gestión de tesorería y otros servicios que corresponda realizar de conformidad con los ordenamientos legales vigentes. Incluye las actividades de gestión y regulación de las entidades que administran los juegos y sorteos.
1.	6.	0	SEGURIDAD NACIONAL	Comprende los programas, actividades y proyectos relacionados con la planificación y operación del Ejército, Armada y la Fuerza Aérea de México, así como la administración de los asuntos militares y servicios inherentes a la Seguridad Nacional.
1.	6.	1	Defensa	Comprende las actividades relacionadas con la operación del Ejército y la Fuerza Aérea de México.
1.	6.	2	Marina	Comprende las actividades relacionadas con la operación de la Armada de México.
1.	6.	3	Inteligencia para la Preservación de la Seguridad Nacional	Comprende las actividades relacionadas con la seguridad nacional. Incluye la operación del Centro de Investigación y Seguridad Nacional (CISEN).
1.	7.	0	ASUNTOS DE ORDEN PÚBLICO Y DE SEGURIDAD INTERIOR	Comprende los programas, actividades y proyectos relacionados con el orden y seguridad pública, así como las acciones que realizan los gobiernos Federal, Estatales y Municipales, para la investigación y prevención de conductas delictivas; también su participación en programas conjuntos de reclutamiento, capacitación, entrenamiento, equipamiento y ejecución de acciones coordinadas, al igual que el de orientación, difusión, auxilio y protección civil para prevención de desastres, entre otras. Incluye los servicios de policía, servicios de protección contra incendios.
1.	7.	1	Policía	Incluye la administración de asuntos y servicios policiacos, combate a la delincuencia y narcotráfico, adiestramiento del cuerpo policiaco, estadísticas de arresto y criminalidad, así como la reglamentación y el control del tránsito por carretera.
1.	7.	2	Protección Civil	Incluye la planeación, formulación, diseño, ejecución e implantación de la política de protección civil; así como las actividades en materia de prevención, auxilio, atención y rehabilitación del orden y servicios públicos en casos de desastres naturales.
1.	7.	3	Otros Asuntos de Orden Público y Seguridad	Incluye las actividades que realicen los entes públicos en materia de orden, seguridad y justicia que no se encuentren consideradas en otras subfunciones.
1.	7.	4	Sistema Nacional de Seguridad Pública	Incluye las acciones realizadas bajo la coordinación del Secretariado Ejecutivo del Sistema Nacional de Seguridad Pública.
1.	8.	0	OTROS SERVICIOS GENERALES	Este grupo comprende servicios que no están vinculados a una función concreta y que generalmente son de cometido de oficinas centrales a los diversos niveles del gobierno, tales como los servicios generales de personal, planificación y estadísticas. También comprende los servicios vinculados a una determinada función que son de cometido de dichas oficinas centrales. Por ejemplo, se incluye aquí la recopilación de estadísticas de la industria, el medio ambiente, la salud o la educación por un organismo estadístico central.
1.	8.	1	Servicios Registrales, administrativos y patrimoniales	Comprende las actividades referentes a la prestación de servicios enfocados a proporcionar seguridad jurídica al ciudadano en su persona, en sus bienes y en su interacción con los demás ciudadanos a través de las acciones de Registro Civil, Catastro y Registro Público de la Propiedad y del Comercio, entre otros. Así como las Actividades relacionadas con servicios administrativos y patrimoniales.
1.	8.	2	Servicios Estadísticos	Considera las acciones que realizan los entes públicos relacionadas con los sistemas de información y las estadísticas nacionales.
1.	8.	3	Servicios de Comunicación y Medios	Incluye la planeación, formulación, diseño, ejecución e implantación de servicios de comunicación social y la relación con los medios informativos, estatales y privados, así como los servicios informativos en medios impresos y electrónicos.
1.	8.	4	Acceso a la Información Pública Gubernamental	Comprende las actividades y las acciones orientadas a garantizar el acceso de toda persona a la información en posesión de los tres niveles de Gobierno, así como de los organismos autónomos además de su integración y difusión.
1.	8.	5	Otros	Incluye las actividades que realizan los entes públicos no consideradas en ninguna función o subfunción de esta clasificación.
2.	0.	0	DESARROLLO SOCIAL	<b>Incluye los programas, actividades y proyectos relacionados con la presentación de servicios en beneficio de la población con el fin de favorecer el acceso a mejores niveles de bienestar, tales como: servicios educativos, recreación, cultura y otras manifestaciones sociales, salud, protección social, vivienda, servicios urbanos y rurales básicos, así como protección ambiental.</b>
2.	2.	6	Servicios Comunes	Comprende la administración, gestión o apoyo de actividades como formulación, administración, coordinación y vigilancia de políticas, planes, programas y presupuestos generales relacionados con los servicios comunitarios distintos a los referidos en las subfunciones anteriores, por ejemplo rastro, panteones, mercados y centrales de abasto; calles, parques y jardines y su equipamiento. Así como la preparación y ejecución de legislación y normas de actuación relacionadas con los mismos, producción y difusión de información general, documentación técnica y estadísticas relacionadas.
2.	2.	7	Desarrollo Regional	Incluye las acciones y programas que se llevan a cabo en el ámbito regional a través de instrumentos o mecanismos específicos para impulsar la infraestructura y su equipamiento, el bienestar social, la actividad económica y apoyos para saneamiento financiero en municipios y entidades federativas.
2.	3.	0	SALUD	Comprende los programas, actividades y proyectos relacionados con la presentación de servicios colectivos y personales de salud, entre ellos los servicios para pacientes externos, servicios médicos y hospitalarios generales y especializados, servicios odontológicos, servicios paramédicos, servicios hospitalarios generales y especializados, servicios médicos y centros de maternidad, servicios de residencia de la tercera edad y de convalecencia y otros servicios de salud; así como productos, útiles y equipo médicos, productos farmacéuticos, aparatos y equipos terapéuticos.

F	FN	SF	Descripción	Definición
2.	3.	1	Prestación de Servicios de Salud a la Comunidad	Incluye las campañas para la promoción y prevención de salud y el fomento de la salud pública, tales como la vigilancia epidemiológica, la salud ambiental, el control de vectores y la regulación sanitaria, así como la prestación de servicios de salud por personal no especializado.
2.	3.	2	Prestación de Servicios de Salud a la Persona	Este incluye la atención preventiva, diagnóstico, tratamiento y rehabilitación, así como la atención de urgencias en todos los niveles a cargo de personal especializado.
2.	3.	3	Generación de Recursos para la Salud	Incluye la creación, fabricación y elaboración de bienes e insumos para la salud, la comercialización de biológicos y reactivos, la formación y desarrollo de recurso humano, así como el desarrollo de la infraestructura y equipamiento en salud. Comprende la formulación, administración, coordinación y vigilancia de políticas generales, la planeación estratégica, la generación de información, la evaluación del desempeño, la coordinación intersectorial, la regulación y emisión de normatividad en materia de salud, así como la administración, gestión o apoyo de actividades inherentes, la comunicación social, los asuntos jurídicos y la administración y gestión de los servicios centralizados y descentralizados de suministros y adquisiciones, entre otro.
2.	3.	4	Rectoría del Sistema de Salud	Incluye la operación de los fondos de gastos de atención a catástrofes y de previsión presupuestaria, la integración de la cuota social que cubre el Gobierno y de la aportación solidaria; incluye asimismo, las acciones de información, evaluación, investigación, capacitación y acreditación del Sistema de Protección Social en Salud.
2.	3.	5	Protección Social en Salud	Incluye la operación de los fondos de gastos de atención a catástrofes y de previsión presupuestaria, la integración de la cuota social que cubre el Gobierno y de la aportación solidaria; incluye asimismo, las acciones de información, evaluación, investigación, capacitación y acreditación del Sistema de Protección Social en Salud.
2.	4.	0	RECREACIÓN, CULTURA Y OTRAS MANIFESTACIONES SOCIALES	Comprende los programas, actividades y proyectos relacionados con la promoción, fomento y presentación de servicios culturales, recreativos y deportivos, otras manifestaciones sociales, radio, televisión y editoriales, actividades recreativas.
2.	5.	0	EDUCACIÓN	Comprende la prestación de los servicios educativos en todos los niveles, en general a los programas, actividades y proyectos relacionados con al educación preescolar, primaria, secundaria, media superior, técnica, superior y posgrados, servicios auxiliares de la educación y otras no clasificadas en los conceptos anteriores.
2.	5.	1	Educación Básica	Incluye las acciones relacionadas con el fomento, prestación, regulación, seguimiento y evaluación de los servicios de educación básica, así como el desarrollo de la infraestructura en espacios educativos vinculados a la educación preescolar, primaria y secundaria.
2.	5.	6	Otros Servicios Educativos y Actividades Inherentes	Incluye otros servicios educativos no considerados en las subfunciones anterior; así como las acciones la administración, gestión o apoyo de actividades inherentes, como la formulación, administración, coordinación y vigilancia de políticas generales en materia de educación; regulación y normatividad, comunicación social; asuntos jurídicos; y la administración y gestión de los servicios centralizados de suministros y adquisiciones; las acciones que se desarrollan para proporcionar servicios donde concurren diferentes niveles educativos, tales como la distribución de libros de textos gratuitos, material educativo, didáctico y becas; así como desayunos escolares, entre otros.
2.	6.	0	PROTECCIÓN SOCIAL	Comprende los programas, actividades y proyectos relacionados con la protección social que desarrollan los entes públicos en materia de incapacidad económica o laboral, edad avanzada, personas en situación económica extrema, familia e hijos, desempleo, vivienda, exclusión social. Incluye las prestaciones económicas y sociales, los beneficios en efectivo o en especie, tanto a la población asegurada como a la no asegurada. Incluye también los gastos en servicios y transferencias a personas y familias y los gastos en servicios proporcionados a distintas agrupaciones.
2.	6.	5	Alimentación y Nutrición	Comprende los programas, actividades y proyectos económicos y sociales relacionados con la distribución y dotación de alimentos y bienes básicos y de consumo generalizado a la población en situación económica extrema.
2.	6.	6	Apoyo Social para la Vivienda	Incluye la prestación de protección social en forma de prestaciones en especie para ayudar a las familias a sufragar el costo de una vivienda (previa comprobación de los ingresos de los beneficiarios); así como la administración, gestión o apoyo de estos planes de protección social; prestaciones en especie, como los pagos a corto o a largo plazo para ayudar a los inquilinos a pagar sus alquileres, los pagos para ayudar a los dueños u ocupantes actuales de una vivienda a sufragar los costos de ésta (es decir, para ayudar en el pago de hipotecas o intereses).
2.	6.	7	Indígenas	Comprende los servicios de asistencia social que se prestan en comunidades indígenas.
2.	6.	8	Otros Grupos Vulnerables	Comprende los servicios que se prestan a grupos con necesidades especiales como: niños, personas con capacidades diferentes, manutención a personas mayores de 60 años; así como atención a diversos grupos vulnerables (incluye albergues y servicios comunitarios).
2.	6.	9	Otras de Seguridad Social y Asistencia Social	Incluye esquemas de protección social a población no asegurada (Seguro Popular de Salud), el pago de prestaciones sociales a través de las instituciones de seguridad social, tales como compensaciones de carácter militar, estancias de bienestar social, espacios físicos y educativos, así como pagas y ayudas de defunción. Comprenden las acciones de gestión y apoyo de actividades de asistencia social e incluye la prestación de servicios de asistencia social en forma de beneficios en efectivo y en especie a las víctimas de desastres naturales.
2.	7.	0	OTROS ASUNTOS SOCIALES	Comprende otros asuntos sociales no comprendidos en las funciones anteriores.
2.	7.	1	Otros Asuntos Sociales	Comprende otros asuntos sociales no comprendidos en las subfunciones anteriores.

## CATALÓGO POR FUENTE DE FINANCIAMIENTO

FF	Descripción
<b>100</b>	<b>RECURSOS FISCALES</b>
101	Impuestos
102	Cuotas y Aportaciones de Seguridad Social
103	Contribuciones de Mejoras
104	Derechos
105	Productos
106	Aprovechamientos
107	Asignaciones y transferencias presupuestarias
<b>200</b>	<b>FINANCIAMIENTOS INTERNOS</b>
201	Empréstitos de la Banca oficial
202	Empréstitos de la banca comercial
203	Empréstitos de particulares
209	Otros Empréstitos
<b>400</b>	<b>INGRESOS PROPIOS</b>
401	Ingresos por ventas de bienes y servicios de organismos descentralizados
<b>500</b>	<b>RECURSOS FEDERALES</b>
501	Del Fondo de Infraestructura Social Municipal
502	Del Fondo de Fortalecimiento Social Municipal
503	Participaciones Federales
504	Programas Federales (Convenios con el Gobierno Federal)
505	Aportaciones de la Federación para obras o servicios
506	Subsidios derivados de la Ley de Ingresos de la Federación que se destinan a Municipios
509	Otros recursos Federales
<b>600</b>	<b>RECURSOS ESTATALES</b>
601	Participaciones Estatales
602	Convenios con el Gobierno Estatal (Programas Estatales)
603	Subsidios derivados de la Ley de Ingresos del Estado que se destinan a Municipios
609	Otros recursos Estatales
<b>700</b>	<b>OTROS</b>
701	Recursos provenientes del sector privado
702	Recursos de Convenios Intermunicipales
703	Recursos de otros fondos y Convenios
704	Fondos Internacionales
709	Otros

## CATÁLOGO DE CLASIFICACIÓN PROGRAMÁTICA

Programas Presupuestarios	Desagregación Presupuestaria	Características Generales
<b>SUBSIDIOS</b>	Sujetos a Reglas de Operación. <ul style="list-style-type: none"> <li>· Sector Social y Privado.</li> <li>· Entidades Federativas y Municipios.</li> </ul>	(S) Definidos en el Preupuesto de Egresos y los que se incorporen en el ejercicio.
	<ul style="list-style-type: none"> <li>· Otros Subsidios.</li> </ul>	(U) Para otorgar subsidios no sujetos a reglas de operación, en su caso, se otorgan mediante convenios.
<b>DESEMPEÑO DE LAS FUNCIONES</b>	<ul style="list-style-type: none"> <li>· Prestación de Servicios Públicos.</li> </ul>	(E) Actividades del sector público, que realiza en forma directa, regular y continua, para satisfacer demandas de la sociedad, de interés general, atendiendo a las personas en sus diferentes esferas jurídicas, a través de las siguientes finalidades: i) Funciones de Gobierno ii) Funciones de Desarrollo Social iii) Funciones de Desarrollo Económico
	<ul style="list-style-type: none"> <li>· Provisión de Bienes Públicos.</li> </ul>	B Actividades que se realizan para crear, fabricar y/o elaborar bienes que son competencia del Sector Público. Incluye las actividades relacionadas con la compra de materias primas que se industrializan o transforman, para su posterior distribución a la población.0
	Planeación, Seguimiento y Evaluación de las Políticas Públicas.	(P) Actividades destinadas al desarrollo de programas y formulación, diseño, ejecución y evaluación de las políticas públicas y sus estrategias, así como para diseñar la implantación y operación de los programas y dar seguimiento a su cumplimiento.
	<ul style="list-style-type: none"> <li>· Promoción y Fomento.</li> </ul>	(F) Actividades destinadas a la promoción y fomento de los sectores social y económico.
	<ul style="list-style-type: none"> <li>· Regulación y Supervisión.</li> </ul>	(G) Actividades destinadas a la reglamentación, verificación e inspección de las actividades económicas y de los agentes del sector privado, social y público.
	<ul style="list-style-type: none"> <li>· Específicos.</li> </ul>	(R) Solamente actividades específicas, distintas a las demás modalidades.
	<ul style="list-style-type: none"> <li>· Proyectos de Inversión.</li> </ul>	(K) Proyectos de inversión sujetos a registro en la Cartera que integra y administra el área competente en la materia.
<b>ADMINISTRATIVOS Y DE APOYO</b>	<ul style="list-style-type: none"> <li>· Apoyo al Proceso Presupuestario y para mejorar la Eficiencia Institucional.</li> </ul>	(M) Actividades de apoyo administrativo desarrolladas por las oficinas mayores o área homólogas.
	<ul style="list-style-type: none"> <li>· Apoyo a la Función Pública y al Mejoramiento de la Gestión.</li> </ul>	(O) Actividades que realizan la función pública o contraloría para el mejoramiento de la gestión, así como de los órganos de control y auditoría.
	<ul style="list-style-type: none"> <li>· Operaciones Ajenas.</li> </ul>	(W) Asignaciones de los entes públicos paraestatales para el otorgamiento de préstamos al personal, sindicatos o a otras entidades públicas o privadas y demás erogaciones recuperables.
<b>COMPROMISOS</b>	Obligaciones de cumplimiento de Resolución Jurisdiccional.	(L) Obligaciones relacionadas con indemnizaciones y obligaciones que se derivan de resoluciones definitivas emitidas por autoridad competente.
	<ul style="list-style-type: none"> <li>· Desastres Naturales.</li> </ul>	(N)
<b>OBLIGACIONES</b>	<ul style="list-style-type: none"> <li>· Pensiones y Jubilaciones.</li> </ul>	(J) Obligaciones de la ley relacionadas con el pago de pensiones y jubilaciones.
	<ul style="list-style-type: none"> <li>· Aportaciones a la Seguridad Social.</li> </ul>	(T) Obligaciones de ley relacionadas con el pago de aportaciones.