

H. AYUNTAMIENTO CONSTITUCIONAL
DE IXTLAHUACAN DEL RIO, JAL.
ADMINISTRACION 2015-2018



TE-291215/03-VSG

DR. ALONSO GODOY PELAYO

AUDITOR SUPERIOR DE ESTADO DE JALISCO

PRESENTE:



OFICIALIA DE PARTES

5383 15 DIC 29 12:37

AUDITORIA SUPERIOR
DEL ESTADO DE JALISCO

Quien suscribe, C.P. Ma. Virginia Sánchez González, Encargada del departamento de Hacienda Municipal; por este medio, le envío un cordial y afectuoso saludo, ocasión que aprovecho para enviarle el **Presupuesto de Egresos para el ejercicio 2016** tanto digital como impreso, correspondiente al municipio de Ixtlahuacán del Río, Jalisco .

Así mismo adjunto el **Acuerdo de Ayuntamiento** del presupuesto antes mencionado.

Sin otro particular, quedo a sus órdenes para cualquier duda o aclaración al respecto.



ATENTAMENTE

IXTLAHUACAN DEL RIO, JALISCO. 29 DE DICIEMBRE DE 2015

C.P. MA. VIRGINIA SANCHEZ GONZALEZ

Ma. Virginia Sánchez Glez.

ENCARGADO DE HACIENDA MUNICIPAL



Objetivos del Plan Municipal de Desarrollo

Municipio: Ixtlahuacán del Río, Jalisco

DESCRIPCIÓN

No.

1 EFICIENTAR LA ADMINISTRACION DE LOS RECURSOS MATERIALES Y HUMANOS

2 LOGRAR LA SEGURIDAD E INTEGRIDAD EN LA CIUDADANIA

3 DESARROLLO INCLUYENTE Y PARTICIPATIVO

4 INFORMACION MUNICIPAL OPORTUNA

5 IMPULSAR EL DESARROLLO AGROPECUARIO CONSERVANDO EL MEDIO AMBIENTE

6 ELVAR LA CALIDAD Y COBERTURA DE LOS SERVICIOS PUBLICOS MUNICIPALES

7 ACTUALIZAR Y EFICIENTAR LA HACIENDA PUBLICA

8

9

10

AUDITORIA SUPERIOR DEL PODER LEGISLATIVO
RECIBIDO
 29 DIC. 2015
 OFICIALIA DE PARTES

Compromisos del Plan Municipal de Desarrollo y Asuntos Críticos de Atención

Municipio: Ixtlahuacán del Río, Jalisco

DESCRIPCIÓN

No.

1	INCREMENTAR LA EFICIENCIA Y EFICACIA DE LOS RECURSOS HUMANOS Y MATERIALES
2	MEJORAR LOS MECANISMOS DE PREVENCIÓN, PROCURACIÓN Y ADMINISTRACIÓN DE JUSTICIA
3	PROMOVER EL DEPORTE Y ACTIVIDADES CULTURALES
4	MANTENER INFORMADA A LA POBLACIÓN DE LAS ACTIVIDADES REALIZADAS Y POR REALIZAR EN EL MUNICIPIO
5	CAPACITACIÓN DE PRODUCTORES PARA PARA MEJORAR PRODUCCIÓN Y CONSERVACIÓN DE MEDIO AMBIENTE
6	REDUCIR EL TIEMPO EN ATENDER LOS REPOTES DE FALLA DE LOS SERVICIOS PÚBLICOS MUNICIPALES
7	ACTUALIZACIÓN ENTREGA DE CUENTAS PÚBLICAS Y LA CONTABILIDAD GUBERNAMENTAL
8	
9	
10	
11	

INDICADORES DE DESEMPEÑO

Municipio: Ixtlahuacán del Río, Jalisco

Dimensión a Medir	Nombre del Indicador y Definición	Método de Cálculo	Sentido del Indicador	Frecuencia de Medición	Unidad de Medida	Linea Base		Metas			Semafización		
						Valor	Año	del Ciclo	del Año 2016	Verde	Amarillo	Rojo	
Eficacia	INCREMENTO PORCENTUAL EN LA COBERTURA DE SERVICIOS PUBLICOS	INCREMENTO DE LA COBERTURA = NUEVOS SERVICIOS SOBRE LOS EXISTENTES	ASCENDENTE	ANUAL	EVENTO	80%	2015		90%	90%	85%	80%	
Eficiencia	GASTO TOTAL ENTRE EL TOTAL DE HABITANTES	GT/TH	DESCENDENTE	ANUAL	EVENTO	90%	2015		100%	100%	95%	90%	
Calidad	TIEMPO PROMEDIO DE RESPUESTA EN LA SOLUCION DE LAS NECESIDADES SOLICITADAS	TPR/S	DESCENDENTE	ANUAL	EVENTO	70	2015		85	85	80	70	
Economía	PORCENTAJE DEL GASTO TOTAL ENTRE EL GASTO DE LA PRESTACION DE SERVICIOS	GT/GE	DESCENDENTE	ANUAL	EVENTO	60	2015		70	70	65	60	

PROGRAMACIÓN

Municipio: Ixtlahuacán del Río, Jalisco

Programa Presupuestario:

Desempeño de las Funciones

Desagregación Programa:

ADMINISTRACION PUBLICA

Sub-Programa (s) INCREMENTO EN COBERTURA DE SERVICIOS PUBLICOS

Resúmen Narrativo:

Objetivo:

LOGRAR UN INCREMENTO DEL 10% MAS EN LA COBERTURA EXISTENTE

Medios de Verificación

Indicador y Definición:

INCREMENTO EN LA COBERTURA DE LOS SERVICIOS PUBLICOS

Sentido del Indicador:

ASCENDENTE

Método de Cálculo:

Unidad de Medida:

EVENTO

Frecuencia de Medición:

ANUAL

Unidad(es) Ejecutora(s) del Gasto

1	SALA DE REGIDORES
2	PRESIDENCIA
3	SECRETARIA GENERAL, SEGURIDAD PUBLICA
4	OFICIALIA MAYOR
5	REGISTRO CIVIL
6	DELEGACIONES Y AGENCIAS
7	HACIENDA PUBLICA
8	OBRAS PUBLICAS
9	DESARROLLO SOCIAL
10	SERVICIOS PUBLICOS, CULTURA, DEPORTE, AGROPECUARIO

PRESUPUESTO ESTIMADO

Servicios Personales	\$	36,987,535.00
Materiales y Suministros	\$	12,035,500.00
Servicios Generales	\$	9,034,800.00
Transferencias, Asignaciones, Subsidios y Otras Ayudas	\$	2,980,000.00
Bienes Muebles, Inmuebles e Intangibles	\$	180,000.00
Inversión Pública	\$	8,220,660.00
Inversiones Financieras y Otras Provisiones		
Deuda Pública	\$	4,402,294.00
Importe Total Presupuestado	\$	73,840,789

ANEXO 1
PRESUPUESTO DE
EGRESOS 2016

Informe de Situación Hacendaria Ingresos - 2016

Municipio: Ixtlahuacán del Río, Jalisco

2

CONCEPTOS	EJERCICIO 2015	ESTIMACIÓN 2016	VARIACIÓN 2015 - 2016
INGRESOS			
1 IMPUESTOS	\$ 4,910,900	\$ 7,210,900	47%
1.1 Impuesto Sobre los Ingresos	\$ 2,000	\$ 7,000	0%
1.2 Impuestos Sobre Patrimonio	\$ 4,832,900	\$ 7,132,900	48%
1.3 Impuestos Sobre la Producción, el Consumo y las Transacciones	\$ -	\$ -	#DIV/0!
1.4 Impuestos al Comercio Exterior	\$ -	\$ -	#DIV/0!
1.5 Impuestos Sobre Nóminas y Asimilables	\$ -	\$ -	#DIV/0!
1.6 Impuestos Ecológicos	\$ -	\$ -	#DIV/0!
1.7 Accesorios	\$ 76,000	\$ 76,000	0%
1.8 Otros Impuestos	\$ -	\$ -	#DIV/0!
2 CUOTAS Y APORTACIONES DE SEGURIDAD SOCIAL	\$ -	\$ -	#DIV/0!
2.1 Aportaciones para Fondos de Vivienda	\$ -	\$ -	#DIV/0!
2.2 Cuotas para el Seguro Social	\$ -	\$ -	#DIV/0!
2.3 Cuotas de Ahorro para el Retiro	\$ -	\$ -	#DIV/0!
2.4 Otras Cuotas y Aportaciones para la Seguridad Social	\$ -	\$ -	#DIV/0!
2.5 Accesorios	\$ -	\$ -	#DIV/0!
3 CONTRIBUCIONES DE MEJORAS	\$ -	\$ -	#DIV/0!
3.1 Contribuciones de Mejoras por Obras Públicas	\$ -	\$ -	#DIV/0!
4 DERECHOS	\$ 8,275,400	\$ 9,951,525	20%
4.1 Derechos por el Uso, Goce, Aprovechamiento o Explotación de Bienes de Dominio Público	\$ 720,500	\$ 720,500	0%
4.2 Derecho a los Hidrocarburos	\$ -	\$ -	#DIV/0!
4.3 Derechos por Prestación de Servicios	\$ 7,426,400	\$ 9,102,525	23%
4.4 Otros Derechos	\$ 16,000	\$ 16,000	0%
4.5 Accesorios	\$ 112,500	\$ 112,500	0%
5 PRODUCTOS	\$ 403,000	\$ 403,000	0%
5.1 Productos de Tipo Corriente	\$ 403,000	\$ 403,000	0%
5.2 Productos de Capital	\$ -	\$ -	#DIV/0!
5.3 Accesorios	\$ -	\$ -	#DIV/0!
6 APROVECHAMIENTOS	\$ 558,700	\$ 558,700	0%
6.1 Aprovechamientos de Tipo Corriente	\$ 556,000	\$ 556,000	0%
6.2 Aprovechamientos de Capital	\$ -	\$ -	#DIV/0!
6.3 Otros Aprovechamientos	\$ 2,700	\$ 2,700	0%
6.4 Accesorios	\$ -	\$ -	#DIV/0!
7 INGRESOS POR VENTA DE BIENES Y SERVICIOS	\$ -	\$ -	#DIV/0!
7.1 Ingreso por Ventas de Mercancías	\$ -	\$ -	#DIV/0!
7.2 Ingresos por Ventas de Bienes y Servicios Producidos en Establecimientos del Gobierno	\$ -	\$ -	#DIV/0!
7.3 Ingresos por Ventas y Servicios de Organismos Descentralizados	\$ -	\$ -	#DIV/0!
7.4 Ingresos de Operación de Entidades Paraestatales Empresariales	\$ -	\$ -	#DIV/0!
7.9 Ingresos no Comprendidos en las Fracciones de la Ley de Ingresos, Causados en Ejercicios Fiscales Anteriores Pendientes de Liquidación o Pago	\$ -	\$ -	#DIV/0!
8 PARTICIPACIONES Y APORTACIONES	\$ 55,716,664	\$ 55,716,664	0%
8.1 Participaciones	\$ 37,554,000	\$ 37,554,000	0%
8.2 Aportaciones	\$ 18,162,664	\$ 18,162,664	0%
8.3 Convenios	\$ -	\$ -	#DIV/0!
9 TRANSFERENCIAS, ASIGNACIONES, SUBSIDIOS Y OTRAS AYUDAS	\$ -	\$ -	#DIV/0!
9.1 Transferencias Internas y Asignaciones al Sector Público	\$ -	\$ -	#DIV/0!
9.2 Transferencias al Resto del Sector Público	\$ -	\$ -	#DIV/0!
9.3 Subsidios y Subvenciones	\$ -	\$ -	#DIV/0!
9.4 Ayudas Sociales	\$ -	\$ -	#DIV/0!
9.5 Pensiones y Jubilaciones	\$ -	\$ -	#DIV/0!
9.6 Transferencias a Fideicomisos, Mandatos y Análogos	\$ -	\$ -	#DIV/0!
10 OTROS INGRESOS Y BENEFICIOS	\$ -	\$ -	#DIV/0!
10.1 Ingresos Financieros	\$ -	\$ -	#DIV/0!
10.2 Diferencias por Tipo de Cambio a Favor, en Efectivo y Equivalentes	\$ -	\$ -	#DIV/0!
10.3 Otros Ingresos y Beneficios Varios	\$ -	\$ -	#DIV/0!
11 INGRESOS DERIVADOS DE FINANCIAMIENTO	\$ -	\$ -	#DIV/0!
11.1 Endeudamiento Interno	\$ -	\$ -	#DIV/0!
TOTAL DE INGRESOS	\$ 69,864,664	\$ 73,840,789	5.69%

Handwritten signatures and notes on the right side of the page.

Municipio: Ixtlahuacán del Río, Jalisco

CLASIFICACIÓN POR TIPO DE INGRESOS (CTI)

TI	DESCRIPCIÓN	ESTIMACIÓN	%
1	INGRESOS DE GESTIÓN	18,124,125	24.54%
2	PARTICIPACIONES, APORTACIONES, TRANSFERENCIAS, ASIGNACIONES, SUBSIDIOS Y OTRAS AYUDAS	55,716,664	75.46%
3	OTROS INGRESOS	0	0.00%
SUMA		73,840,789	100.00%

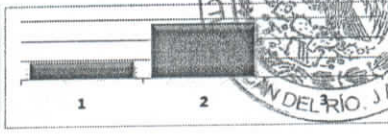

CLASIFICACIÓN POR FUENTE DE FINANCIAMIENTO

FF	DESCRIPCIÓN	ESTIMACIÓN	%
100	RECURSOS FISCALES	18,124,125	24.54%
200	FINANCIAMIENTOS INTERNOS	-	0.00%
400	INGRESOS PROPIOS	-	0.00%
500	RECURSOS FEDERALES	55,390,664	75.28%
600	RECURSOS ESTATALES	126,000	0.17%
700	OTROS RECURSOS	-	0.00%
SUMA		73,840,789	100.00%

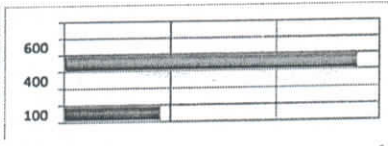

Informe de Situación Hacendaria Egresos - 2016

Municipio: Ixtlahuacán del Río, Jalisco

5

[Handwritten signature]

CONCEPTOS		EJERCICIO 2015	ESTIMACIÓN 2016	VARIACIÓN 2015 - 2016
EGRESOS				
1000	SERVICIOS PERSONALES	\$ 34,488,356	\$ 36,987,535	7%
1100	Remuneraciones al Personal de Carácter Permanente	\$ 25,000,000	\$ 27,499,178	10%
1200	Remuneraciones al Personal de Carácter Transitorio	\$ 1,500,000	\$ 1,500,000	0%
1300	Remuneraciones Adicionales Especiales	\$ 5,188,356	\$ 5,188,356	0%
1400	Seguridad Social	\$ 1,300,000	\$ 1,300,000	0%
1500	Otras Prestaciones Sociales y Económicas	\$ 1,500,000	\$ 1,500,000	0%
1600	Previsiones	\$ -	\$ -	#DIV/0!
1700	Pago Estímulos a Servidores Públicos	\$ -	\$ -	#DIV/0!
2000	MATERIALES Y SUMINISTROS	\$ 12,035,500	\$ 12,035,500	0%
2100	Materiales de Administración, Emisión de Documentos y Artículos Oficiales	\$ 374,000	\$ 374,000	0%
2200	Alimentos y Autensilios	\$ 130,000	\$ 130,000	0%
2300	Materias Primas y Materiales de Producción y Comercialización	\$ -	\$ -	#DIV/0!
2400	Materiales y Artículos de Construcción y de Reparación	\$ 916,500	\$ 916,500	0%
2500	Productos Químicos, Farmacéuticos y de Laboratorio	\$ 3,865,000	\$ 3,865,000	0%
2600	Combustibles, Lubricantes y Aditivos	\$ 5,500,000	\$ 5,500,000	0%
2700	Vestuario, Blancos, Prendas de Protección y Artículos Deportivos	\$ 100,000	\$ 100,000	0%
2800	Materiales y Suministros de Seguridad	\$ -	\$ -	#DIV/0!
2900	Herramientas, Refacciones y Accesorios Menores	\$ 1,150,000	\$ 1,150,000	0%
3000	SERVICIOS GENERALES	\$ 9,034,800	\$ 9,034,800	0%
3100	Servicios Básicos	\$ 5,845,800	\$ 5,845,800	0%
3200	Servicios de Arrendamiento	\$ 50,000	\$ 50,000	0%
3300	Servicios Profesionales, Científicos, Técnicos y Otros Servicios	\$ 696,000	\$ 696,000	0%
3400	Servicios Financieros, Bancarios y Comerciales	\$ 235,000	\$ 235,000	0%
3500	Servicios de Instalación, Reparación, Mantenimiento y Conservación	\$ 298,000	\$ 298,000	0%
3600	Servicios de Comunicación Social y Publicidad	\$ 23,000	\$ 23,000	0%
3700	Servicios de Traslado y Viáticos	\$ 37,000	\$ 37,000	0%
3800	Servicios Oficiales	\$ 1,200,000	\$ 1,200,000	0%
3900	Otros Servicios Generales	\$ 650,000	\$ 650,000	0%
4000	TRANSFERENCIAS, ASIGNACIONES, SUBSIDIOS Y OTRAS AYUDAS	\$ 2,980,000	\$ 2,980,000	0%
4100	Transferencias Internas y Asignaciones al Sector Público	\$ -	\$ -	#DIV/0!
4200	Transferencias al Resto del Sector Público	\$ 1,920,000	\$ 1,920,000	0%
4300	Subsidios y Subvenciones	\$ -	\$ -	#DIV/0!
4400	Ayudas Sociales	\$ 700,000	\$ 700,000	0%
4500	Pensiones y Jubilaciones	\$ 360,000	\$ 360,000	0%
4600	Transferencias a Fideicomisos, Mandatos y Análogos	\$ -	\$ -	#DIV/0!
4700	Transferencias a la Seguridad Social	\$ -	\$ -	#DIV/0!
4800	Donativos	\$ -	\$ -	#DIV/0!
4900	Transferencias al Exterior	\$ -	\$ -	#DIV/0!
5000	BIENES MUEBLES, INMUEBLES E INTANGIBLES	\$ 180,000	\$ 180,000	0%
5100	Mobiliario y Equipo de Administración	\$ 100,000	\$ 100,000	0%
5200	Mobiliario y Equipo Educativo y Recreativo	\$ 10,000	\$ 10,000	0%
5300	Equipo e Instrumental Médico y de Laboratorio	\$ -	\$ -	#DIV/0!
5400	Vehículos y Equipo de Transporte	\$ -	\$ -	#DIV/0!
5500	Equipo de Defensa y Seguridad	\$ -	\$ -	#DIV/0!
5600	Maquinaria, Otros Equipos y Herramientas	\$ 70,000	\$ 70,000	0%
5700	Activos Biológicos	\$ -	\$ -	#DIV/0!
5800	Bienes Inmuebles	\$ -	\$ -	#DIV/0!
5900	Activos Intangibles	\$ -	\$ -	#DIV/0!
6000	INVERSIÓN PÚBLICA	\$ 8,220,660	\$ 8,220,660	0%
6100	Obra Pública en Bienes de Dominio Público	\$ 8,220,660	\$ 8,220,660	0%
6200	Obra Pública en Bienes de Dominio Propios	\$ -	\$ -	#DIV/0!
6300	Proyectos Productivos y Acciones de Fomento	\$ -	\$ -	#DIV/0!
7000	INVERSIONES FINANCIERAS Y OTRAS PROVISIONES	\$ -	\$ -	#DIV/0!
7100	Inversiones para el Fomento de Actividades Productivas	\$ -	\$ -	#DIV/0!
7200	Acciones y Participaciones de Capital	\$ -	\$ -	#DIV/0!
7300	Compra de Títulos y Valores	\$ -	\$ -	#DIV/0!
7400	Concesión de Préstamos	\$ -	\$ -	#DIV/0!
7500	Inversiones en Fideicomisos, Mandatos y Otros Análogos	\$ -	\$ -	#DIV/0!
7600	Otras Inversiones Financieras	\$ -	\$ -	#DIV/0!
7900	Provisiones para Contingencias y Otras Erogaciones Especiales	\$ -	\$ -	#DIV/0!
8000	PARTICIPACIONES Y APORTACIONES	\$ -	\$ -	#DIV/0!
9000	DEUDA PÚBLICA	\$ 2,925,348	\$ 4,402,294	50%
9100	Amortización de la Deuda Pública	\$ 2,000,000	\$ 2,000,000	0%
9200	Intereses de la Deuda Pública	\$ 402,294	\$ 402,294	0%
9300	Comisiones de la Deuda Pública	\$ -	\$ -	#DIV/0!
9400	Gastos de la Deuda Pública	\$ -	\$ -	#DIV/0!
9500	Costo por Coberturas	\$ -	\$ -	#DIV/0!
9600	Apoyos Financieros	\$ -	\$ -	#DIV/0!
9900	Adeudos de Ejercicios Fiscales Anteriores (ADEFAS)	\$ 523,054	\$ 2,000,000	282%
TOTAL DE EGRESOS		\$ 69,864,664	\$ 73,840,789	5.69%

[Handwritten notes and signatures on the right margin]



CAN...

Informe de Situación Hacendaria Egresos - 2016

Municipio: Ixtlahuacán del Río, Jalisco

(4)

CLASIFICACIÓN POR TIPO DE GASTO (CTG)

TG	DESCRIPCIÓN	ESTIMACIÓN	
1	GASTO CORRIENTE	60,677,835	82.17%
2	GASTO DE CAPITAL	8,400,660	11.38%
3	AMORTIZACIÓN DE LA DEUDA Y DISMINUCIÓN DE PASIVOS	4,402,294	5.96%
4	PENSIONES Y JUBILACIONES	360,000	0.004875354
5	PARTICIPACIONES	0	0
SUMA		73,840,789	100.00%

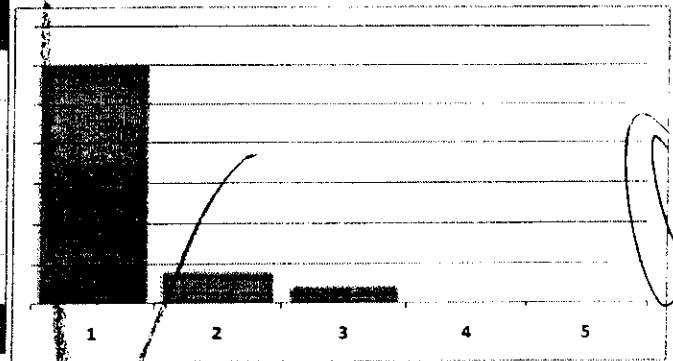

CLASIFICACIÓN POR FUENTE DE FINANCIAMIENTO (CFF)

FF	DESCRIPCIÓN	ESTIMACIÓN	
100	RECURSOS FISCALES	55,679,125	75.40%
200	FINANCIAMIENTOS INTERNOS	-	0.00%
400	INGRESOS PROPIOS	-	0.00%
500	RECURSOS FEDERALES	18,161,664	24.60%
600	RECURSOS ESTATALES	-	0.00%
700	OTROS RECURSOS	-	0.00%
SUMA		73,840,789	100.00%

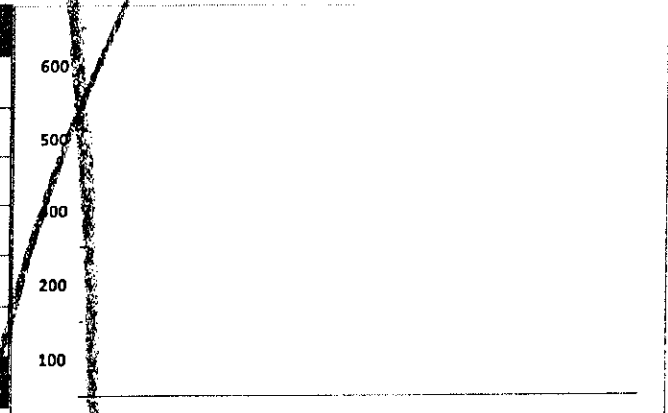

[Handwritten signatures and notes]

Receptor Martinez

[Signature]

[Signature]

[Signature]

[Signature]

[Signature]

Estimación de Ingresos por Clasificación por Rubro de Ingresos y Ley de Ingresos Municipal - 2016
Municipio: Ixtlahuacán del Río, Jalisco

[Handwritten signature]

[Handwritten signature] Eduardo Ramirez

[Handwritten signature] María Luisa

[Handwritten signature]

[Handwritten signature] Hector Martinez

Clasificación	DESCRIPCIÓN	INGRESO ESTIMADO ANUAL	ENERO	FEBRERO	MARZO	ABRIL	MAYO	JUNIO	JULIO	AGOSTO	SEPTIEMBRE	OCTUBRE	NOVIEMBRE	DICIEMBRE
1	IMPUESTOS													
1.1	IMPUESTOS SOBRE LOS INGRESOS	2,000									1,000	1,000		
1.1.1	Impuestos sobre espectáculos públicos	2,000									1,000	1,000		
1.1.1.1	Prenda de caso y espectáculo de circo	2,000									1,000	1,000		
1.1.1.2	Concertos, presentaciones de artistas, conciertos, audiciones musicales, luchadores de box, lucha libre, fútbol, balquetbol, béisbol y otros espectáculos deportivos.													
1.1.1.3	Prenda de gallo, patacoque, carreras de caballos y similares													
1.1.1.4	Ferias y exposiciones deportivas													
1.1.1.5	Espectáculos culturales, teatro, baile, ópera y bailes													
1.1.1.6	Fuertes, torneos y eventos													
1.1.1.7	Otros espectáculos públicos													
1.2	IMPUESTOS SOBRE EL PATRIMONIO	7,122,900	1,794,000	1,074,000	889,000	1,214,000	1,199,000	1,260,000	1,653,000	1,907,000	2,000,000	2,077,000	1,693,000	1,493,000
1.2.1	Impuesto predial	6,000,000	1,250,000	1,024,000	860,000	1,218,000	1,199,000	1,260,000	1,653,000	1,907,000	2,000,000	2,077,000	1,693,000	1,493,000
1.2.1.1	Prenda inmobiliaria	3,150,000	800,000	650,000	500,000	650,000	550,000	50,000	50,000	50,000	50,000	50,000	50,000	50,000
1.2.1.2	Prenda urbana	2,950,000	800,000	430,000	50,000	650,000	550,000	50,000	50,000	50,000	50,000	50,000	50,000	50,000
1.2.1.3	Impuesto sobre transmisión patrimonial	1,070,000	155,000	335,000	380,000	55,000	95,000	95,000	55,000	80,000	80,000	80,000	45,000	45,000
1.2.2	Regulatoria de terrenos	380,000	45,000	45,000	45,000	10,000	10,000	10,000	10,000	10,000	10,000	10,000	10,000	10,000
1.2.3	Impuestos sobre impuestos judiciales	62,900	5,000	9,000	85,000	45,000	85,000	85,000	45,000	70,000	70,000	45,000	45,000	45,000
1.2.3.1	Construcción de inmuebles	62,900	5,000	9,000	85,000	45,000	85,000	85,000	45,000	70,000	70,000	45,000	45,000	45,000
1.2.3.2	Reconstrucción de inmuebles													
1.2.3.3	Ampliación de inmuebles													
1.3	IMPUESTOS SOBRE LA PRODUCCIÓN, EL CONSUMO Y LAS TRANSACCIONES													
1.4	IMPUESTOS AL COMERCIO EXTERIOR													
1.5	IMPUESTOS SOBRE MÁQUINAS Y ASIMILABLES													
1.6	IMPUESTOS ECONÓMICOS													
1.7	ACCESIONES DE LOS IMPUESTOS	75,000												
1.7.1	Recargos	60,000												
1.7.1.1	Falta de pago	60,000												
1.7.2	Multas	15,000												
1.7.2.1	Infracciones	15,000												
1.7.3	Intereses													
1.7.3.1	Plazo de créditos fiscales													
1.7.4	Gastos de ejecución y de embargo													
1.7.4.1	Gastos de notificación													
1.7.4.2	Gastos de embargo													
1.7.4.3	Otros gastos del procedimiento													
1.7.5	Otros no especificados													
1.7.5.1	Otros accesorios													
1.8	OTROS IMPUESTOS													
1.8.1	Impuestos extraordinarios													
1.8.1.1	Impuestos extraordinarios													
1.8.1.2	Otros impuestos													
2	CUOTAS Y APORTACIONES DE SEGURIDAD SOCIAL													
2.1	APORTACIONES PARA FONDOS DE VIVIENDA													



Estimación de Ingresos por Clasificación por Rubro de Ingresos y Ley de Ingresos Municipal - 2016

Municipio: Ixtlahuacán del Río, Jalisco

Mano Juiso
Edwards Ramirez

Hector Martinez

Hayden

GR/UU	DESCRIPCION	INGRESO ESTIMADO ANUAL	ENERO	FEBRERO	MARZO	ABRIL	MAYO	JUNIO	JULIO	AGOSTO	SEPTIEMBRE	OCTUBRE	NOVIEMBRE	DECEMBER
1.2	CUOTAS PARA EL SECTOR SOCIAL	-	-	-	-	-	-	-	-	-	-	-	-	-
1.3	CUOTAS DE AHORRO PARA EL RETIRO	-	-	-	-	-	-	-	-	-	-	-	-	-
2.4	OTRAS CUOTAS Y APORTACIONES A LAS SEGURIDADES SOCIALES	-	-	-	-	-	-	-	-	-	-	-	-	-
2.5	ACCIONES	-	-	-	-	-	-	-	-	-	-	-	-	-
3	CONTRIBUCIONES DE BIENIOS	-	-	-	-	-	-	-	-	-	-	-	-	-
3.1	CONTRIBUCION DE MEDIDAS PROMOCIONALES PUBLICAS	-	-	-	-	-	-	-	-	-	-	-	-	-
3.1.1	Contribuciones de mejoras	-	-	-	-	-	-	-	-	-	-	-	-	-
4	DERECHOS	9,951,525	2,213,000	1,642,000	356,600	596,000	394,000	1,120,200	1,000,000	643,048	341,377	291,000	251,500	201,500
4.1	DERECHOS POR EL USO, GOCE, ABUSO Y CANCELAMIENTO DE BIENES DE DOMINIO PUBLICO	7,281,500	51,500	48,000	50,000	62,000	61,000	70,000	68,000	57,000	67,000	62,000	62,000	62,000
4.1.1	Uso del suelo	107,000	11,000	11,000	10,000	10,000	10,000	10,000	10,000	10,000	10,000	10,000	10,000	10,000
4.1.1.1	Emplazamientos exclusivos	2,000	1,000	1,000	-	-	-	-	-	-	-	-	-	-
4.1.1.2	Puestos permanentes y eventuales	105,000	10,000	10,000	10,000	10,000	10,000	10,000	10,000	10,000	10,000	10,000	10,000	10,000
4.1.1.3	Actividades comerciales e industriales	-	-	-	-	-	-	-	-	-	-	-	-	-
4.1.1.4	Especulaciones y derrames publicas	-	-	-	-	-	-	-	-	-	-	-	-	-
4.1.1.5	Otros fines e actividades no previstas	-	-	-	-	-	-	-	-	-	-	-	-	-
4.1.2	Estacionamiento	500	500	-	-	-	-	-	-	-	-	-	-	-
4.1.2.1	Concesiones de estacionamientos	500	500	-	-	-	-	-	-	-	-	-	-	-
4.1.3	De los Cementerios de dominio publico	613,000	40,000	37,000	40,000	52,000	51,000	60,000	54,000	47,000	57,000	51,000	52,000	57,000
4.1.3.1	Uso con propiedad y temporal	96,000	10,000	7,000	10,000	7,000	11,000	10,000	8,000	7,000	7,000	7,000	7,000	7,000
4.1.3.2	Mantenimiento	-	-	-	-	-	-	-	-	-	-	-	-	-
4.1.3.3	Venta de bienes a perpetuidad	555,000	30,000	30,000	30,000	45,000	40,000	50,000	50,000	40,000	50,000	50,000	50,000	50,000
4.1.3.4	Otros	-	-	-	-	-	-	-	-	-	-	-	-	-
4.1.4	Uso, goce, aprovechamiento o explotación de otros bienes de dominio publico	-	-	-	-	-	-	-	-	-	-	-	-	-
4.1.4.1	Aprovechamiento o concesión de locales en mercados	-	-	-	-	-	-	-	-	-	-	-	-	-
4.1.4.2	Aprovechamiento o concesión de locales en plazas y jardines	-	-	-	-	-	-	-	-	-	-	-	-	-
4.1.4.3	Aprovechamiento o concesión de recorridos y trabajos	-	-	-	-	-	-	-	-	-	-	-	-	-
4.1.4.4	Aprovechamiento de inmuebles para anuncios	-	-	-	-	-	-	-	-	-	-	-	-	-
4.1.4.5	Otros aprovechamientos o concesiones de bienes	-	-	-	-	-	-	-	-	-	-	-	-	-
4.2	DERECHOS A LOS HIDROCARBUROS	-	-	-	-	-	-	-	-	-	-	-	-	-
4.3	DERECHOS POR PRESTACION DE SERVICIOS	9,107,515	2,819,500	3,612,000	304,600	847,000	331,000	918,000	894,000	559,048	264,377	222,000	194,500	141,500
4.3.1	Licencias y permisos de giro	119,000	52,000	52,000	5,000	5,000	5,000	-	-	-	-	-	-	-
4.3.1.1	Licencias, permisos o autorización de giro con venta de bebidas alcohólicas	115,000	50,000	50,000	5,000	5,000	5,000	-	-	-	-	-	-	-
4.3.1.2	Licencias, permisos o autorización de giro con servicios de bebidas alcohólicas	4,000	2,000	2,000	-	-	-	-	-	-	-	-	-	-
4.3.1.3	Licencias, permisos o autorización de otros conceptos distintos a los anteriores para las bebidas alcohólicas	-	-	-	-	-	-	-	-	-	-	-	-	-
4.3.1.4	Permisos para el funcionamiento de horario extraordinario	-	-	-	-	-	-	-	-	-	-	-	-	-
4.3.2	Licencias y permisos para anuncios	43,000	20,000	23,000	-	-	-	-	-	-	-	-	-	-
4.3.2.1	Licencias y permisos de anuncios permanentes	41,000	20,000	21,000	-	-	-	-	-	-	-	-	-	-
4.3.2.2	Licencias y permisos de anuncios eventuales	2,000	-	2,000	-	-	-	-	-	-	-	-	-	-
4.3.3	Licencias y permisos de anuncios distintos a los anteriores	-	-	-	-	-	-	-	-	-	-	-	-	-
4.3.4	Licencias y permisos de anuncios distintos a los anteriores	-	-	-	-	-	-	-	-	-	-	-	-	-
4.3.5	Licencias de construcción, renovación, reparación o remodelación de obras	165,500	52,000	20,000	5,000	50,000	20,000	20,000	20,000	10,000	10,000	5,000	5,000	5,000
4.3.5.1	Licencias para remodelación	2,000	1,000	-	-	-	-	-	-	-	-	-	-	-



Estimación de Ingresos por Clasificación por Rubro de Ingresos y Ley de Ingresos Municipal - 2016

Municipio: Ixtlahuacán del Río, Jalisco

Clasificación	Descripción	ESTIMACION ANUAL	IMPORTE ESTIMADO	IMPORTE RECORRIDO	IMPORTE RECORRIDO	IMPORTE RECORRIDO	IMPORTE RECORRIDO	IMPORTE RECORRIDO	IMPORTE RECORRIDO	IMPORTE RECORRIDO	IMPORTE RECORRIDO	IMPORTE RECORRIDO	IMPORTE RECORRIDO	IMPORTE RECORRIDO	IMPORTE RECORRIDO	IMPORTE RECORRIDO	IMPORTE RECORRIDO	IMPORTE RECORRIDO	IMPORTE RECORRIDO	IMPORTE RECORRIDO		
4333	Licencia para renovación	2,000	1,000																			
4334	Licencia para reconstrucción, restauración o reparación																					
4335	Licencia para explotación privada en la vía pública																					
4336	Licencia para monumentos de feria																					
4337	Licencia timbrada no vendida en la parroquia	21,000	55,000	13,000																		
4338	Licencia timbrada no vendida en la parroquia	21,000	55,000	13,000																		
4341	Licencia de explotación	2,000	17,000	10,000																		
4342	Permisos de nuevo oficio		3,000	3,000																		
4343	Inspección de valor sobre inmuebles																					
4344	Otros servicios timbrados																					
435	Licencia de cambio de régimen de propiedad y urbanización	315,000	24,000	28,000																		
4351	Licencia de cambio de régimen de explotación																					
4352	Licencia de urbanización	35,000	27,000	28,000																		
4353	Permisos, licencias e inspección de carácter extraordinario																					
436	Permisos de explotación																					
4361	Medición de terrenos																					
4362	Autorización para temporales, banquetes o ranchitos																					
4363	Autorización para construcción de infraestructura en la vía pública																					
437	Regulación de los usos de suelo																					
4371	Regulación de zonas de ordenación, ordenamiento y uso de suelo																					
4372	Regulación de zonas de ordenación, ordenamiento y uso de suelo																					
4373	Regulación de zonas de ordenación, ordenamiento y uso de suelo																					
4374	Regulación de zonas de ordenación, ordenamiento y uso de suelo																					
438	Regulación de zonas de ordenación, ordenamiento y uso de suelo																					
4381	Inspecciones y verificaciones	11,500	7,500	7,000																		
4382	Inspecciones y verificaciones	11,500	7,500	7,000																		
4383	Inspecciones y verificaciones	11,500	7,500	7,000																		
4384	Inspecciones y verificaciones	11,500	7,500	7,000																		
439	Tratamiento de residuos sólidos del municipio																					
4391	Tratamiento de residuos sólidos del municipio																					
4392	Tratamiento de residuos sólidos del municipio																					
4393	Tratamiento de residuos sólidos del municipio																					
4394	Tratamiento de residuos sólidos del municipio																					
4395	Tratamiento de residuos sólidos del municipio																					
4396	Tratamiento de residuos sólidos del municipio																					
4397	Tratamiento de residuos sólidos del municipio																					
4398	Tratamiento de residuos sólidos del municipio																					
4399	Tratamiento de residuos sólidos del municipio																					
440	Tratamiento de residuos sólidos del municipio																					
4401	Tratamiento de residuos sólidos del municipio																					
4402	Tratamiento de residuos sólidos del municipio																					
4403	Tratamiento de residuos sólidos del municipio																					
4404	Tratamiento de residuos sólidos del municipio																					
4405	Tratamiento de residuos sólidos del municipio																					
4406	Tratamiento de residuos sólidos del municipio																					
4407	Tratamiento de residuos sólidos del municipio																					
4408	Tratamiento de residuos sólidos del municipio																					



Victor Martinez
Edo de Ramirez

Estimación de Ingresos por Clasificación por Rubro de Ingresos y Ley de Ingresos Municipal - 2016

Municipio: Ixtlahuacán del Río, Jalisco

C/R/LU	DESCRIPCIÓN	PERIODO													
		ESTIMADO ANUAL	ENERO	FEBRERO	MARZO	ABRIL	MAYO	JUNIO	JULIO	AGOSTO	SEPTIEMBRE	OCTUBRE	NOVIEMBRE	DECIEMBRE	
4.3.11	Ratiro	287,600	10,500	10,500	17,100	25,500	36,500	13,500	12,500	11,500	12,500	12,500	12,500	24,000	24,000
4.3.11.1	Asesorías de matanza	155,500	2,000	3,000	3,600	15,000	24,000	5,000	4,000	3,000	3,000	3,000	3,000	24,000	24,000
4.3.11.2	Autorización de silla de amolado del acero para embolsado fuera del municipio	-	-	-	-	-	-	-	-	-	-	-	-	-	-
4.3.11.3	Autorización de la introducción de ganado al ratiro en horas extraordinarias	-	-	-	-	-	-	-	-	-	-	-	-	-	-
4.3.11.4	Sello de inspección sanitaria	14,000	2,000	1,000	5,000	2,000	4,000	6,000	6,000	6,000	6,000	6,000	6,500	6,500	6,500
4.3.11.5	Acuerdo de compra en camión del municipio	792,000	4,500	4,500	6,500	6,500	6,500	6,500	6,500	6,500	6,500	6,500	6,500	6,500	6,500
4.3.11.6	Servicios de matanza en el ratiro municipal	-	-	-	-	-	-	-	-	-	-	-	-	-	-
4.3.11.7	Venta de productos obtenidos en el ratiro	-	-	-	-	-	-	-	-	-	-	-	-	-	-
4.3.11.8	Otros servicios prestados por el ratiro municipal	24,000	2,000	2,000	2,000	2,000	2,000	2,000	2,000	2,000	2,000	2,000	2,000	2,000	2,000
4.3.12	Reparto IMI	12,000	2,500	2,500	500	1,500	500	100	500	500	500	500	500	500	1,000
4.3.12.1	Servicios en oficina fuera del horario	2,000	1,000	-	-	-	-	-	-	-	-	-	-	-	-
4.3.12.2	Servicios a domicilio	1,500	500	1,000	500	1,500	500	500	500	500	500	500	500	500	1,000
4.3.12.3	Asesorías e honorarios alistas	2,500	1,000	1,500	-	-	-	-	-	-	-	-	-	-	-
4.3.13	Certificaciones	541,000	46,000	47,000	47,000	47,000	47,000	47,000	47,000	47,000	47,000	47,000	47,000	47,000	47,000
4.3.13.1	Expediente de certificaciones, certificaciones, autorizaciones y copias certificadas	252,000	20,000	21,000	21,000	21,000	21,000	21,000	21,000	21,000	21,000	21,000	21,000	21,000	21,000
4.3.13.2	Extractos de Actos	11,000	1,000	1,000	1,000	1,000	1,000	1,000	1,000	1,000	1,000	1,000	1,000	1,000	1,000
4.3.13.3	Declamaciones de raso, uso y destino	300,000	25,000	25,000	25,000	25,000	25,000	25,000	25,000	25,000	25,000	25,000	25,000	25,000	25,000
4.3.14	Servicios de cadaver	475,377	16,000	17,000	15,000	16,000	16,000	16,000	16,000	16,000	16,000	16,000	16,000	16,000	16,000
4.3.14.1	Copias de planes	-	-	-	-	-	-	-	-	-	-	-	-	-	-
4.3.14.2	Certificaciones catastrales	158,377	9,000	9,000	9,000	9,000	9,000	9,000	9,000	9,000	9,000	9,000	9,000	9,000	9,000
4.3.14.3	Informes catastrales	-	-	-	-	-	-	-	-	-	-	-	-	-	-
4.3.14.4	Declamaciones catastrales	300,000	25,000	25,000	30,000	25,000	25,000	25,000	25,000	25,000	25,000	25,000	25,000	25,000	25,000
4.3.14.5	Declamaciones catastrales	-	-	-	-	-	-	-	-	-	-	-	-	-	-
4.3.14.6	Revisión y autorización de avisos	17,000	2,000	2,000	2,000	2,000	2,000	2,000	2,000	2,000	2,000	2,000	2,000	2,000	2,000
4.4	OTROS DERECHOS	16,000	2,000	2,000	2,000	2,000	2,000	2,000	2,000	2,000	2,000	2,000	2,000	2,000	2,000
4.4.1	Derechos no especificados	16,000	2,000	2,000	2,000	2,000	2,000	2,000	2,000	2,000	2,000	2,000	2,000	2,000	2,000
4.4.1.1	Servicios prestados en horas hábiles	-	-	-	-	-	-	-	-	-	-	-	-	-	-
4.4.1.2	Servicios prestados en horas inhábiles	16,000	2,000	2,000	2,000	2,000	2,000	2,000	2,000	2,000	2,000	2,000	2,000	2,000	2,000
4.4.1.3	Solicitudes de información	-	-	-	-	-	-	-	-	-	-	-	-	-	-
4.4.1.4	Servicios médicos	-	-	-	-	-	-	-	-	-	-	-	-	-	-
4.4.1.5	Otros servicios no especificados	-	-	-	-	-	-	-	-	-	-	-	-	-	-
4.5	ACCESORIOS DE LOS DERECHOS	112,500	-	-	-	-	-	-	-	-	-	-	-	-	-
4.5.1	Impuestos	62,000	-	-	-	-	-	-	-	-	-	-	-	-	-
4.5.2	Multas	45,000	-	-	-	-	-	-	-	-	-	-	-	-	-
4.5.3	Infracciones	45,000	-	-	-	-	-	-	-	-	-	-	-	-	-
4.5.3.1	Infracción	5,500	-	-	-	-	-	-	-	-	-	-	-	-	-
4.5.3.1.1	Plan de créditos fiscales	5,500	-	-	-	-	-	-	-	-	-	-	-	-	-
4.5.4	Gastos de recaudación y de embargo	-	-	-	-	-	-	-	-	-	-	-	-	-	-
4.5.4.1	Gastos de modificación	-	-	-	-	-	-	-	-	-	-	-	-	-	-
4.5.4.2	Gastos de embargo	-	-	-	-	-	-	-	-	-	-	-	-	-	-
4.5.4.3	Otros gastos del procedimiento	-	-	-	-	-	-	-	-	-	-	-	-	-	-
4.5.5	Otros no especificados	-	-	-	-	-	-	-	-	-	-	-	-	-	-
4.5.5.1	Otros accesorios	-	-	-	-	-	-	-	-	-	-	-	-	-	-
5	PRODUCTOS	483,000	30,000	34,000	47,000	25,000	45,000	30,000	18,000	14,000	14,000	14,000	14,000	18,000	19,000



Hector Martinez
 Eduardo Ramirez
 María Balsa
 (9)

Estimación de Ingresos por Clasificación por Rubro de Ingresos y Ley de Ingresos Municipal - 2016

Municipio: Ixtlahuacan del Río, Jalisco



COD/CL	DESCRIPCION	MONTO ESTIMADO ANUAL	ENERO	FEBRERO	MARZO	ABRIL	MAYO	JUNIO	JULIO	AGOSTO	SEPTIEMBRE	OCTUBRE	NOVIEMBRE	DECEMBRE
5.1	PRODUCTOS DE TIPO CORRIENTE	403,200	80,000	64,000	47,000	25,000	45,000	30,000	18,000	18,000	18,000	18,000	18,000	18,000
5.1.1	Uso, etc. aprovechamiento o explotación de bienes de dominio privado	5,000	5,000	-	-	-	-	-	-	-	-	-	-	-
5.1.1.1	Arrendamiento o concesión de locales en mercados	5,000	5,000	-	-	-	-	-	-	-	-	-	-	-
5.1.1.2	Arrendamiento o concesión de locales en plazas y jardines	-	-	-	-	-	-	-	-	-	-	-	-	-
5.1.1.3	Arrendamiento o concesión de excusados y balcones	-	-	-	-	-	-	-	-	-	-	-	-	-
5.1.1.4	Arrendamiento de inmuebles para arrendos	-	-	-	-	-	-	-	-	-	-	-	-	-
5.1.1.5	Arrendamiento o concesión de bienes	-	-	-	-	-	-	-	-	-	-	-	-	-
5.1.2	Concesión de dominio urbano	157,000	55,000	50,000	27,000	5,000	20,000	-	-	-	-	-	-	-
5.1.2.1	Uso por perpetuidad y temporal	77,000	30,000	20,000	2,000	5,000	20,000	-	-	-	-	-	-	-
5.1.2.2	Mantenimiento	-	-	-	-	-	-	-	-	-	-	-	-	-
5.1.2.3	Venta de preces y perpetuidad	80,000	25,000	30,000	25,000	-	-	-	-	-	-	-	-	-
5.1.2.9	Otros	-	-	-	-	-	-	-	-	-	-	-	-	-
5.1.9	Productos financieros	7,400,000	19,000	18,000	20,000	20,000	25,000	30,000	18,000	18,000	18,000	18,000	18,000	18,000
5.1.9.1	Formas y métodos hipotecas	255,000	18,000	18,000	20,000	20,000	25,000	30,000	18,000	18,000	18,000	18,000	18,000	18,000
5.1.9.2	Calamidad, ordenanza, póliza, estudio y otros medios de identificación	3,000	1,000	-	-	-	-	-	-	-	-	-	-	-
5.1.9.3	Préstamos de unidades	-	-	-	-	-	-	-	-	-	-	-	-	-
5.1.9.4	Explotación de bienes municipales de dominio privado	-	-	-	-	-	-	-	-	-	-	-	-	-
5.1.9.5	Productos o unidades de talleres y centros de trabajo	-	-	-	-	-	-	-	-	-	-	-	-	-
5.1.9.6	Venta de equinos, productos de aperfección, desechos y sustratos	-	-	-	-	-	-	-	-	-	-	-	-	-
5.1.9.7	Venta de productos procedentes de ventas y jardines	-	-	-	-	-	-	-	-	-	-	-	-	-
5.1.9.8	Por proporcionar información en documentos o elementos técnicos	-	-	-	-	-	-	-	-	-	-	-	-	-
5.1.9.9	Otros productos no especificados	-	-	-	-	-	-	-	-	-	-	-	-	-
5.2	PRODUCTOS DE CAPITAL	-	-	-	-	-	-	-	-	-	-	-	-	-
5.2.1	Productos de capital	-	-	-	-	-	-	-	-	-	-	-	-	-
5.2.1.1	Otros no especificados	-	-	-	-	-	-	-	-	-	-	-	-	-
5.3	ACCESORIOS DE LOS PRODUCTOS	-	-	-	-	-	-	-	-	-	-	-	-	-
5.3.1	Otros no especificados	-	-	-	-	-	-	-	-	-	-	-	-	-
5.3.1.9	Otros accesorios	-	-	-	-	-	-	-	-	-	-	-	-	-
5	APROVECHAMIENTOS	558,700	94,500	81,000	60,700	40,500	10,000	10,000	55,000	55,000	60,000	60,000	60,000	10,000
6.1	APROVECHAMIENTOS DE TIPO CORRIENTE	554,000	94,000	60,000	60,000	40,000	10,000	10,000	55,000	55,000	60,000	60,000	60,000	10,000
6.1.1	Incentivos derivados de la colaboración fiscal	-	-	-	-	-	-	-	-	-	-	-	-	-
6.1.1.1	Incentivos de colaboración	-	-	-	-	-	-	-	-	-	-	-	-	-
6.1.2	Multas	10,000	-	-	-	-	-	-	5,000	5,000	-	-	-	-
6.1.2.1	Infracciones	10,000	-	-	-	-	-	-	5,000	5,000	-	-	-	-
6.1.3	Indemnizaciones	425,000	26,000	50,000	50,000	50,000	10,000	10,000	50,000	50,000	50,000	50,000	50,000	10,000
6.1.3.1	Indemnizaciones	425,000	26,000	50,000	50,000	50,000	10,000	10,000	50,000	50,000	50,000	50,000	50,000	10,000
6.1.4	Rentafijos	-	-	-	-	-	-	-	-	-	-	-	-	-
6.1.5	Aprovechamiento provenientes de obras públicas	120,000	10,000	10,000	10,000	10,000	10,000	10,000	10,000	10,000	10,000	10,000	10,000	10,000
6.1.6	Aprovechamiento por participaciones derivadas de la aplicación de leyes	-	-	-	-	-	-	-	-	-	-	-	-	-
6.1.6.1	Aprovechamiento por participaciones derivadas de la aplicación de leyes	-	-	-	-	-	-	-	-	-	-	-	-	-
6.1.7	Aprovechamientos por aportaciones y cooperaciones	-	-	-	-	-	-	-	-	-	-	-	-	-
6.1.7.1	Aprovechamientos por aportaciones y cooperaciones	-	-	-	-	-	-	-	-	-	-	-	-	-

Hector Martinez
 Sal
 Edoardo Ramirez
 Ana Luisa

Estimación de Ingresos por Clasificación por Rubro de Ingresos y Ley de Ingresos Municipal - 2016

Municipio: Ixtlahuacán del Río, Jalisco

Hector Martinez
Mario José
Mario José
Salt
Vicente Sosa
Eduardo Ramirez

Clasificación	Descripción	Proceso Estimado Anual	Enero	Febrero	Marzo	Abril	Mayo	Junio	Julio	Agosto	Septiembre	Octubre	Noviembre	Diciembre
9.3	SUBSIDIOS Y SUBVENCIÓNES													
9.3.1	Subsidio													
9.3.1.1	Sobole													
9.3.2	Subvenciones													
9.3.2.1	Subvenciones													
9.4	AYUDAS SOCIALES													
9.4.1	Donativos													
9.4.1.1	Efectivo													
9.4.1.2	Especie													
9.5	PENALTIAS Y JUPLICACIONES													
9.6	TRANSFERENCIAS A FIDEICOMISOS, MANDATOS Y ANALOGOS													
9.6.1	Transferencias													
9.6.1.1	Fideicomisos													
9.6.1.2	Mandatos													
9.6.1.9	Otros													
10	OTROS INGRESOS Y BENEFICIOS													
10.1	Ingresos financieros													
10.1.1	Ingresos financieros													
10.1.2	Diferencias por tipo de cambio a favor en Efectivo y Equivalentes													
10.2	Diferencias por tipo de cambio a favor en Efectivo y Equivalentes													
10.3	Otros ingresos y beneficios varios													
10.3.9	Otros ingresos y beneficios varios													
11	INGRESOS DERIVADOS DE FINANCIAMIENTO													
11.1	FINANCIAMIENTO INTERNO													
11.1.1	Financiamientos													
11.1.1.1	Banco oficial													
11.1.1.2	Banco comercial													
11.1.1.9	Otros financiamientos no especificados													
12	FINANCIAMIENTO EXTERNO													
TOTAL DE INGRESOS		73,940,799	5,565,239	7,504,683	5,973,183	6,485,283	6,272,687	6,000,283	6,031,083	5,895,931	5,799,260	5,355,883	4,049,317	4,243,417

[Handwritten signature]



Presupuesto de Egresos por Clasificación por Objeto del Gasto y Fuentes de Financiamiento - 2016

Municipio: Ixtlahuacán del Río, Jalisco



Código	Descripción	Egresos Totales	Fuentes de Financiamiento				Requisitos Estatales		Otros Requisitos	Total Anual
			Contribuciones Federales	Contribuciones Estatales	Contribuciones Municipales	Contribuciones Locales	Participaciones Federales	Participaciones Estatales		
1000	SERVICIOS PERSONALES	2,444,355	-	-	-	-	-	-	2,444,355	
1100	REMUNERACIONES AL PERSONAL DE CARÁCTER PERMANENTE	20,597,672	-	-	-	-	-	-	20,597,672	
111	Dietas	3,194,431	-	-	-	-	-	-	3,194,431	
112	Salarios	17,752,241	-	-	-	-	-	-	17,752,241	
114	Remuneraciones por adopción laboral en el municipio	-	-	-	-	-	-	-	-	
1200	REMUNERACIONES AL PERSONAL DE CARÁCTER TRANSITORIO	1,590,000	-	-	-	-	-	-	1,590,000	
121	Honorarios similares a salarios	-	-	-	-	-	-	-	-	
122	Salarios base al personal eventual	1,590,000	-	-	-	-	-	-	1,590,000	
123	Rebucciones por servicios de carácter social	-	-	-	-	-	-	-	-	
124	Rebucción a los representantes de los trabajadores y de los patronos en la Junta de Conciliación y Arbitraje	-	-	-	-	-	-	-	-	
1300	REMUNERACIONES ADICIONALES Y BENEFICIOS	4,207,553	-	-	-	-	-	-	4,207,553	
131	Primas por años de servicios efectivos prestados	-	-	-	-	-	-	-	-	
132	Primas de vacaciones, dominical y gratificación de fin de año	3,651,153	-	-	-	-	-	-	3,651,153	
133	Horas extraordinarias	550,000	-	-	-	-	-	-	550,000	
134	Compensaciones	-	-	-	-	-	-	-	-	
135	Subesalarios	-	-	-	-	-	-	-	-	
136	Asignaciones de terreno, de mando, por comisión, de vuelo y de técnica especial	-	-	-	-	-	-	-	-	
137	Honorarios especiales	-	-	-	-	-	-	-	-	
138	Participaciones por vigilancia en el cumplimiento de la Leyes y costosas de viajes	-	-	-	-	-	-	-	-	
1400	SEGURIDAD SOCIAL	1,290,000	-	-	-	-	-	-	1,290,000	
141	Aportaciones de seguridad social	1,290,000	-	-	-	-	-	-	1,290,000	
142	Aportaciones a fondos de vivienda	-	-	-	-	-	-	-	-	
143	Aportaciones al sistema para el retiro	-	-	-	-	-	-	-	-	
144	Aportaciones para seguros	100,000	-	-	-	-	-	-	100,000	
1500	OTRAS PRESTACIONES SOCIALES Y ECONÓMICAS	1,500,000	-	-	-	-	-	-	1,500,000	
151	Cuotas para el fondo de ahorro y fondo de trabajo	1,000,000	-	-	-	-	-	-	1,000,000	
152	Indemnizaciones	-	-	-	-	-	-	-	-	
153	Prestaciones y haberes de retiro	500,000	-	-	-	-	-	-	500,000	
154	Prestaciones contractuales	-	-	-	-	-	-	-	-	
155	Aportes a la capacitación de los servidores públicos	-	-	-	-	-	-	-	-	
159	Otras prestaciones sociales y económicas	-	-	-	-	-	-	-	-	
1600	PREVISIONES	-	-	-	-	-	-	-	-	
161	Previsiones de carácter laboral, económica y de seguridad social	-	-	-	-	-	-	-	-	
1700	PAGO DE ESTÍMULOS A SERVIDORES PÚBLICOS	-	-	-	-	-	-	-	-	
171	Estímulos	-	-	-	-	-	-	-	-	
172	Recompensas	-	-	-	-	-	-	-	-	
2000	MATERIALES Y SUMINISTROS	12,035,500	-	-	-	-	-	-	12,035,500	

Hector Martínez

[Signature]

Eduardo Ramírez

Presupuesto de Egresos por Clasificación por Objeto del Gasto y Fuentes de Financiamiento - 2016

Municipio: Ixtlahuacán del Río, Jalisco

Hector Martinez *[Signature]* *[Signature]*
 Eduardo Ramirez *[Signature]* *[Signature]*

CÓDIGO	DESCRIPCIÓN	REQUISITOS FISCALES	REQUISITOS EXTRAORDINARIOS					OTROS RECURSOS	TOTAL ANUAL
			APORTACIONES FONDO DE INVESTIGACIÓN Y DESARROLLO	APORTACIONES FONDO DE DESARROLLO	PARTICIPACIONES FEDERALES	CONVENIOS	PARTICIPACIONES ESTATALES		
2100	MATERIALES DE ADMINISTRACIÓN, EMISIÓN DE DOCUMENTOS Y ARTICULOS OFICIALES	374,000						374,000	
211	Materiales, útiles y equipos menores de oficina	300,000						300,000	
212	Materiales y útiles de impresión y reproducción	40,000						40,000	
213	Material estadístico y geográfico	*						*	
214	Materiales, útiles y equipos menores de tecnología de la información y comunicaciones	10,000						10,000	
215	Material impreso e información digital	5,000						5,000	
216	Material de impreza	19,000						19,000	
217	Materiales y útiles de ensería	*						*	
218	Materiales para el registro e identificación de bienes y personas	*						*	
2200	MANTENIMIENTOS Y UTENSILIOS	130,000						130,000	
221	Productos alimenticios para personas	130,000						130,000	
222	Productos alimenticios para animales	*						*	
223	Utensilios para el servicio de alimentación	10,000						10,000	
2300	MATERIAS PRIMAS Y PRODUCTOS DE COMERCIALIZACIÓN								
231	Productos alimenticios, aderezos y florales adquiridos como materia prima	*						*	
232	Insanos textiles adquiridos como materia prima	*						*	
233	Productos de papel, cartón e impresos adquiridos como materia prima	*						*	
234	Combustibles, lubricantes, aditivos, carbón y sus derivados adquiridos como materia prima	*						*	
235	Productos químicos, farmacéuticos y de laboratorio adquiridos como materia prima	*						*	
236	Productos metálicos y a base de minerales no metálicos adquiridos como materia prima	*						*	
237	Productos de cuero, piel, plástico y hule adquiridos como materia prima	*						*	
238	Materiales adquiridos para su comercialización	*						*	
239	Otros productos adquiridos como materia prima	*						*	
2400	MATERIALES Y ARTICULOS DE CONSTRUCCIÓN Y DE REPARACIÓN	916,500						916,500	
241	Productos minerales no metálicos	2,500						2,500	
242	Cemento y productos de concreto	5,000						5,000	
243	Ced. yeso y productos de yeso	6,000						6,000	
244	Madera y productos de madera	7,000						7,000	
245	Vidrio y productos de vidrio	7,000						7,000	
246	Material eléctrico y electrónico	250,000						250,000	
247	Artículos metálicos para la construcción	115,000						115,000	
248	Materiales complementarios	15,000						15,000	
249	Otros materiales y artículos de construcción y reparación	500,000						500,000	
2500	PRODUCTOS QUÍMICOS, FARMACÉUTICOS Y DE LABORATORIO	3,865,000						3,865,000	
251	Productos químicos básicos	1,000						1,000	
252	Fertilizantes, pesticidas y otros agroquímicos	19,000						19,000	
253	Medicinas y productos farmacéuticos	20,000						20,000	
254	Materiales, accesorios y suministros médicos	10,000						10,000	



Presupuesto de Egresos por Clasificación por Objeto del Gasto y Fuentes de Financiamiento - 2016

Municipio: Ixtlahuacán del Río, Jalisco

COC/FE	DESCRIPCION	RECURSOS FISCALES	RECURSOS FEDERALES		RECURSOS ESTATALES		FINANCIAMIENTOS INTERIORS		TOTAL ANUAL
			APORTACIONES FONDO FORTALECIMIENTO	APORTACIONES FONDO FORTALECIMIENTO	PARTICIPACIONES FEDERALES	CONVENIOS	PARTICIPACIONES ESTATALES	CONVENIOS	
235	Materiales, accesorios y suministros de laboratorio	10,000							10,000
236	Fibras sintéticas, hules plásticos y demorados	5,000							5,000
239	Otros insumos químicos	3,800,000							3,800,000
2600	COMBUSTIBLES, LUBRICANTES Y ADITIVOS	3,500,000							3,500,000
261	Combustibles, lubricantes y aditivos	5,500,000							5,500,000
262	Carbón y sus derivados								
2700	VESTUARIO, BLANCOS, PRENDAS DE PROTECCION Y ARTICULOS DEPORTIVOS	100,000							100,000
271	Vestuario y uniformes	60,000							60,000
272	Prendas de seguridad y protección personal	10,000							10,000
273	Artículos deportivos	30,000							30,000
274	Productos textiles								
275	Blancos y otros productos textiles, excepto prendas de vestir								
2800	MATERIALES, REACCIONES Y ACCESORIOS MENORES	1,150,000							1,150,000
281	Sustancias y materiales explosivos								
282	Materiales de seguridad pública								
283	Prendas de protección para seguridad pública y nacional								
2900	HERRAMIENTAS, REACCIONES Y ACCESORIOS MENORES	30,000							30,000
291	Herramientas menores	10,000							10,000
292	Refracciones y accesorios menores de edificios								
293	Refracciones y accesorios menores de mobiliario y equipo de administración, educacional y recreativo								
294	Refracciones y accesorios menores de equipo de cómputo y tecnología de la información								
295	Refracciones y accesorios menores de equipo e instrumental médico y de laboratorio								
296	Refracciones y accesorios menores de equipo de transporte	500,000							500,000
297	Refracciones y accesorios menores de equipo de defensa y seguridad								
298	Refracciones y accesorios menores de maquinaria y otros equipos	600,000							600,000
299	Refracciones y accesorios menores otros bienes muebles	10,000							10,000
3000	SERVICIOS GENERALES	9,034,800							9,034,800
3100	SERVICIOS BÁSICOS	5,845,800							5,845,800
311	Energía eléctrica	5,400,000							5,400,000
312	Gas	4,800							4,800
313	Agua								
314	Teléfono tradicional	240,000							240,000
315	Teléfono celular	200,000							200,000
316	Servicios de telecomunicaciones y satélites								
317	Servicios de acceso de Internet, redes y procesamiento de información								
318	Servicios postales y telegráficos	1,000							1,000
319	Servicios integrados y otros servicios								

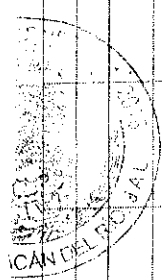

Hector Martinez
 [Signature]
 [Signature]
 Eduardo Ramirez
 [Signature]

Presupuesto de Egresos por Clasificación por Objeto del Gasto y Fuentes de Financiamiento - 2016

Municipio: Ixtlahuacan del Río, Jalisco

Hector Martínez
Mano Wise
Sal
Key Sara
Edoardo Ramirez

CÓDIGO	DESCRIPCIÓN	RECURSOS FISCALES	RECURSOS ESTATALES	RECURSOS ESTATALES		FINANCIAMIENTOS INTERNOS	OTROS RECURSOS	TOTAL ANUAL
				RECURSOS ESTATALES	RECURSOS ESTATALES			
320	SERVICIOS DE ARRENDAMIENTO	50,000						50,000
321	Arrendamiento de terrenos							
322	Arrendamiento de edificios	40,000						40,000
323	Arrendamiento de mobiliario y equipo de administración, educacional y recreativo							
324	Arrendamiento de equipo e instrumental médico y de laboratorio							
325	Arrendamiento de equipo de transporte							
326	Arrendamiento de maquinaria, otros equipos y herramientas	10,000						10,000
327	Arrendamiento de activos intangibles							
328	Arrendamiento bancario							
329	Otros arrendamientos							
330	SERVICIOS PROFESIONALES, CIENTÍFICOS, TÉCNICOS Y OTROS SERVICIOS	696,000						696,000
331	Servicios legales, de contabilidad, auditoría y relacionados	696,000						696,000
332	Servicios de diseño, arquitectura, ingeniería y actividades relacionadas							
333	Servicios de consultoría administrativa, procesos, técnica y en tecnologías de la información							
334	Servicios de capacitación							
335	Servicios de investigación científica y desarrollo							
336	Servicios de apoyo administrativo, traducción, fotocopiado e impresión							
337	Servicios de protección y seguridad							
338	Servicios de vigilancia							
339	Servicios profesionales, científicos y técnicos integrales							
340	SERVICIOS FINANCIEROS, BANCARIOS Y COMERCIALES	735,000						735,000
341	Servicios financieros y bancarios	15,000						15,000
342	Servicios de cobranza, investigación crediticia y similar							
343	Servicios de recaudación, traslado y custodia de valores							
344	Seguros de responsabilidad patrimonial y fianzas	220,000						220,000
345	Seguro de bienes patrimoniales							
346	Almacenaje, ensaje y embalaje							
347	Biens y manobras							
348	Comisiones por ventas							
349	Servicios financieros, bancarios y comerciales integrales							
350	SERVICIOS DE INSTALACIÓN, REPARACIÓN, MANTENIMIENTO Y CONSERVACIÓN	298,000						298,000
351	Conservación y mantenimiento menor de inmuebles	15,000						15,000
352	Instalación, reparación y mantenimiento de mobiliario y equipo de administración, educacional y recreativo	30,000						30,000
353	Instalación, reparación y mantenimiento de equipo de cómputo y tecnología de la información	5,000						5,000
354	Instalación, reparación y mantenimiento de equipo e instrumental médico y de laboratorio							
356	Reparación y mantenimiento de equipo de transporte	120,000						120,000
356	Reparación y mantenimiento de equipo de defensa y seguridad							
357	Instalación, reparación y mantenimiento de maquinaria, otros equipos y herramientas	128,000						128,000



Presupuesto de Egresos por Clasificación por Objeto del Gasto y Fuentes de Financiamiento - 2016

Municipio: Ixtlahuacán del Río, Jalisco

COC/FF	DESCRIPCIÓN	RECURSOS FISCALES	RECURSOS FEDERALES				RECURSOS ESTATALES		FINANCIAMIENTOS INTERNOS	OTROS RECURSOS	TOTAL ANUAL
			APORTACIONES FONDO INFRAESTRUCTURA	APORTACIONES FONDO FORTALECIMIENTO	PARTICIPACIONES FEDERALES	CONVENIOS	PARTICIPACIONES ESTATALES	CONVENIOS			
358	Servicios de limpieza y manejo de desechos	-	-	-	-	-	-	-	-	-	
359	Servicios de jardinería y limpieza	-	-	-	-	-	-	-	-	-	
3600	SERVICIOS DE COMUNICACIÓN SOCIAL Y EDUCACIÓN	21,000	-	-	-	-	-	-	-	21,000	
361	Difusión por radio, televisión y otros medios de mensajes sobre programas y actividades gubernamentales	18,000	-	-	-	-	-	-	-	18,000	
362	Difusión por radio, televisión y otros medios de mensajes comerciales para promover la venta de bienes o servicios	-	-	-	-	-	-	-	-	-	
363	Servicio de creatividad, programación y producción de publicidad, excepto internet	5,000	-	-	-	-	-	-	-	5,000	
364	Servicios de revelado de fotografías	-	-	-	-	-	-	-	-	-	
365	Servicios de la industria gráfica, del sonido y del video	-	-	-	-	-	-	-	-	-	
366	Servicio de creación y difusión de contenido exclusivamente a través de Internet	-	-	-	-	-	-	-	-	-	
369	Otros servicios de información	-	-	-	-	-	-	-	-	-	
3700	SERVICIOS DESTALADO Y VÁLTICOS	37,000	-	-	-	-	-	-	-	37,000	
371	Pasajes aéreos	10,000	-	-	-	-	-	-	-	10,000	
372	Pasajes terrestres	5,000	-	-	-	-	-	-	-	5,000	
373	Pasajes marítimos, lacustres y fluviales	-	-	-	-	-	-	-	-	-	
374	Autotransporte	2,000	-	-	-	-	-	-	-	2,000	
375	Váltricos en el país	20,000	-	-	-	-	-	-	-	20,000	
376	Váltricos en el extranjero	-	-	-	-	-	-	-	-	-	
377	Gastos de instalación y traslado de menaje	-	-	-	-	-	-	-	-	-	
378	Servicios integrales de traslado y váltricos	-	-	-	-	-	-	-	-	-	
379	Otros servicios de traslado y hospedaje	-	-	-	-	-	-	-	-	-	
3800	SERVICIOS OFICIALES	1,290,000	-	-	-	-	-	-	-	1,290,000	
381	Gastos de ceremonial	100,000	-	-	-	-	-	-	-	100,000	
382	Gastos de orden social y cultural	1,100,000	-	-	-	-	-	-	-	1,100,000	
383	Congresos y convenciones	-	-	-	-	-	-	-	-	-	
384	Exposiciones	-	-	-	-	-	-	-	-	-	
385	Gastos de representación	-	-	-	-	-	-	-	-	-	
3900	OTROS SERVICIOS GENERALES	550,000	-	-	-	-	-	-	-	550,000	
391	Servicios funerarios y de cementerios	-	-	-	-	-	-	-	-	-	
392	Impuestos y derechos	250,000	-	-	-	-	-	-	-	250,000	
393	Impuestos y derechos de importación	-	-	-	-	-	-	-	-	-	
394	Sentencias y resoluciones por autoridad competente	-	-	-	-	-	-	-	-	-	
395	Penas, multas, accesos y actualizaciones	-	-	-	-	-	-	-	-	-	
396	Otros gastos por responsabilidades	-	-	-	-	-	-	-	-	-	
397	Utilidades	-	-	-	-	-	-	-	-	-	
398	Impuesto sobre nómina y otros que se derivan de una relación laboral	-	-	-	-	-	-	-	-	-	
399	Otros servicios generales	400,000	-	-	-	-	-	-	-	400,000	
4000	TRANSFERENCIAS, ASIGNACIONES, SUBSIDIOS Y OTRAS AYUDAS	2,980,000	-	-	-	-	-	-	-	2,980,000	
4100	TRANSFERENCIAS INTERNAS Y ASIGNACIONES AL SECTOR PÚBLICO	-	-	-	-	-	-	-	-	-	

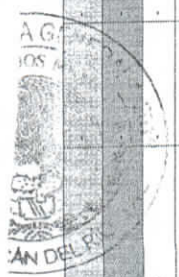

Hector Martinez

Edo. Ramirez

Antonio Buso

Presupuesto de Egresos por Clasificación por Objeto del Gasto y Fuentes de Financiamiento - 2016

Municipio: Ixtlahuacán del Río, Jalisco

Hector Martínez
 Eduardo Ramírez
 María Guis

Código	Descripción	Recurso	Recurso Federal		Recurso Estatal		Financiamiento	Otros Recursos	Total Anual
			Participaciones Federales	Participaciones Estatales	Participaciones Federales	Participaciones Estatales			
411	Asignaciones presupuestarias al Poder Ejecutivo								
412	Asignaciones presupuestarias al Poder Legislativo								
413	Asignaciones presupuestarias al Poder Judicial								
414	Asignaciones presupuestarias a Organos Autónomos								
415	Transferencias internas otorgadas a entidades parastatales no empresariales y no financieras								
416	Transferencias internas otorgadas a entidades parastatales empresariales y no financieras								
417	Transferencias internas otorgadas a reconocidos públicos empresariales y no financieros								
418	Transferencias internas otorgadas a instituciones parastatales públicas financieras								
419	Transferencias internas otorgadas a reconocidos públicos financieros								
4200	TRANSFERENCIAS AL RESTO DE SECTOR PÚBLICO	1,920,000							1,920,000
421	Transferencias otorgadas a entidades parastatales no empresariales y no financieras	1,920,000							1,920,000
422	Transferencias otorgadas para entidades parastatales empresariales y no financieras								
423	Transferencias otorgadas para instituciones parastatales públicas financieras								
424	Transferencias otorgadas a entidades federativas y municipios								
425	Transferencias a reconocidos de entidades federativas y municipios								
4300	SUBSIDIOS Y SUBVENCIONES								
431	Subsidios a la producción								
432	Subsidios a la distribución								
433	Subsidios a la inversión								
434	Subsidios a la prestación de servicios públicos								
435	Subsidios para cubrir diferencias de tasas de interés								
436	Subsidios a la vivienda								
437	Subvenciones al consumo								
438	Subsidios a entidades federativas y municipios								
439	Otros subsidios								
4400	AYUDAS SOCIALES	700,000							700,000
441	Ayudas sociales a personas	500,000							500,000
442	Becas y otras ayudas para programas de capacitación								
443	Ayudas sociales a instituciones de enseñanza	200,000							200,000
444	Ayudas sociales a actividades científicas o académicas								
445	Ayudas sociales a instituciones sin fines de lucro								
446	Ayudas sociales a cooperativas								
447	Ayudas sociales a entidades de interés público								
448	Ayudas por desastres naturales y otros siniestros								
4500	PENSIONES Y AJUBILACIONES	360,000							360,000
451	Pensiones								
452	Ajubilaciones	360,000							360,000



[Handwritten signature]

Presupuesto de Egresos por Clasificación por Objeto del Gasto y Fuentes de Financiamiento - 2016

Municipio: Ixtlahuacán del Río, Jalisco

Hector Martinez
 Mario Buiso
 Eduar Ramirez
 Vicky Sosa
 (13)

COC/FE	DESCRIPCIÓN	RECURSOS FISCALES	RECURSOS FEDERALES				RECURSOS ESTATALES		FINANCIAMIENTOS INTERNOS	OTROS RECURSOS	TOTAL ANUAL
			APORTACIONES FONDO INFRAESTRUCTURA	APORTACIONES FONDO FORTALECIMIENTO	PARTICIPACIONES FEDERALES	CONVENIOS	PARTICIPACIONES ESTATALES	CONVENIOS			
459	Otras prisiones y jubilaciones	-	-	-	-	-	-	-	-	-	
460	TRANSFERENCIAS A FIDEICOMISOS, MANDATOS Y OTROS ANALÓGOS	-	-	-	-	-	-	-	-	-	
461	Transferencias a Fideicomisos del Poder Ejecutivo	-	-	-	-	-	-	-	-	-	
462	Transferencias a Fideicomisos del Poder Legislativo	-	-	-	-	-	-	-	-	-	
463	Transferencias a Fideicomisos del Poder Judicial	-	-	-	-	-	-	-	-	-	
464	Transferencias a Fideicomisos públicos de entidades parastatales no empresariales y no financieras	-	-	-	-	-	-	-	-	-	
465	Transferencias a Fideicomisos públicos de entidades parastatales empresariales y no financieras	-	-	-	-	-	-	-	-	-	
466	Transferencias a Fideicomisos de Instituciones públicas financieras	-	-	-	-	-	-	-	-	-	
4700	TRANSFERENCIAS A LA SEGURIDAD SOCIAL	-	-	-	-	-	-	-	-	-	
471	Transferencia por obligación de ley	-	-	-	-	-	-	-	-	-	
4800	DONATIVOS	-	-	-	-	-	-	-	-	-	
481	Donativos a instituciones sin fines de lucro	-	-	-	-	-	-	-	-	-	
482	Donativos a entidades federativas	-	-	-	-	-	-	-	-	-	
483	Donativos a Fideicomisos privados	-	-	-	-	-	-	-	-	-	
484	Donativos a Fideicomisos estatales	-	-	-	-	-	-	-	-	-	
485	Donativos internacionales	-	-	-	-	-	-	-	-	-	
4900	TRANSFERENCIAS AL EXTERIOR	-	-	-	-	-	-	-	-	-	
491	Transferencias para gobiernos extranjeros	-	-	-	-	-	-	-	-	-	
492	Transferencias para organismos internacionales	-	-	-	-	-	-	-	-	-	
493	Transferencias para el sector privado externo	-	-	-	-	-	-	-	-	-	
5000	BIENES MUEBLES, INMUEBLES E INTANGIBLES	180,000	-	-	-	-	-	-	-	180,000	
5100	MOBILIARIO Y EQUIPO DE ADMINISTRACIÓN	100,000	-	-	-	-	-	-	-	100,000	
511	Muebles de oficina y estantería	50,000	-	-	-	-	-	-	-	50,000	
512	Muebles, excepto de oficina y estantería	-	-	-	-	-	-	-	-	-	
513	Bienes artísticos, culturales y científicos	-	-	-	-	-	-	-	-	-	
514	Objetos de valor	-	-	-	-	-	-	-	-	-	
515	Equipo de cómputo de tecnologías de la información	50,000	-	-	-	-	-	-	-	50,000	
519	Otros mobiliarios y equipos de administración	-	-	-	-	-	-	-	-	-	
5200	MOBILIARIO Y EQUIPO EDUCACIONAL Y RECREATIVO	10,000	-	-	-	-	-	-	-	10,000	
521	Equipos y aparatos audiovisuales	-	-	-	-	-	-	-	-	-	
522	Aparatos deportivos	-	-	-	-	-	-	-	-	-	
523	Cámaras fotográficas y de video	10,000	-	-	-	-	-	-	-	10,000	
529	Otro mobiliario y equipo educacional y recreativo	-	-	-	-	-	-	-	-	-	
5300	EQUIPO E INSTRUMENTAL MÉDICO Y DE LABORATORIO	-	-	-	-	-	-	-	-	-	
531	Equipo médico y de laboratorio	-	-	-	-	-	-	-	-	-	
532	Instrumental médico y de laboratorio	-	-	-	-	-	-	-	-	-	
5400	VEHÍCULOS Y EQUIPO DE TRANSPORTE	-	-	-	-	-	-	-	-	-	



Presupuesto de Egresos por Clasificación por Objeto del Gasto y Fuentes de Financiamiento - 2016

Municipio: Ixtlahuacán del Río, Jalisco

Hector Martinez *Hector Martinez* *Edo* *19* *mtm*
 Eduardo Ramirez

COC/FE	DESCRIPCIÓN	RECURSOS FISCALES	RECURSOS FEDERALES		RECURSOS ESTATALES		FINANCIAMIENTOS INTERNOS	OTROS RECURSOS	TOTAL ANUAL
			APORTACIONES FONDO INFRAESTRUCTURA	APORTACIONES FONDO FORTALECIMIENTO	PARTICIPACIONES FEDERALES	CONVENIOS			
541	Vehículo y equipo de transporte	-	-	-	-	-	-	-	-
542	Carronetas y remolques	-	-	-	-	-	-	-	-
543	Equipo aeroportual	-	-	-	-	-	-	-	-
544	Equipo ferroviario	-	-	-	-	-	-	-	-
545	Embarcaciones	-	-	-	-	-	-	-	-
549	Otros equipo de transporte	-	-	-	-	-	-	-	-
5500	EQUIPO DE DEFENSA Y SEGURIDAD	-	-	-	-	-	-	-	-
551	Equipo de defensa y seguridad	-	-	-	-	-	-	-	-
5600	MANTENIMIENTO, ÚTILES, RECURSOS Y HERRAMIENTAS	-	-	-	-	-	-	-	70,000
561	Mantenimiento y equipo agropecuario	-	-	-	-	-	-	-	-
562	Mantenimiento y equipo industrial	-	-	-	-	-	-	-	-
563	Mantenimiento y equipo de construcción	-	-	-	-	-	-	-	-
564	Sistemas de aire acondicionado, calefacción y de refrigeración industrial y comercial	-	-	-	-	-	-	-	-
565	Equipo de comunicación y telecomunicación	-	-	-	-	-	-	-	-
566	Equipo de generación eléctrica, aparatos y accesorios eléctricos	-	-	-	-	-	-	-	20,000
567	Herramientas y máquinas-herramientas	-	-	-	-	-	-	-	50,000
568	Otros equipos	-	-	-	-	-	-	-	-
5700	ACTIVOS BIOLÓGICOS	-	-	-	-	-	-	-	-
571	Bovinos	-	-	-	-	-	-	-	-
572	Porcinos	-	-	-	-	-	-	-	-
573	Aves	-	-	-	-	-	-	-	-
574	Ovinos y caprinos	-	-	-	-	-	-	-	-
575	Perce y acuicultura	-	-	-	-	-	-	-	-
576	Equinos	-	-	-	-	-	-	-	-
577	Especies menores y de zoológico	-	-	-	-	-	-	-	-
578	Arboles y plantas	-	-	-	-	-	-	-	-
579	Otros activos biológicos	-	-	-	-	-	-	-	-
5800	BIENES INMUEBLES	-	-	-	-	-	-	-	-
581	Terrenos	-	-	-	-	-	-	-	-
582	Viviendas	-	-	-	-	-	-	-	-
583	Edificios no residenciales	-	-	-	-	-	-	-	-
589	Otros bienes inmuebles	-	-	-	-	-	-	-	-
5900	ACTIVOS INTANGIBLES	-	-	-	-	-	-	-	-
591	Software	-	-	-	-	-	-	-	-
592	Patentes	-	-	-	-	-	-	-	-
593	Marcas	-	-	-	-	-	-	-	-
594	Derechos	-	-	-	-	-	-	-	-
595	Concesiones	-	-	-	-	-	-	-	-
596	Franquicias	-	-	-	-	-	-	-	-



Presupuesto de Egresos por Clasificación por Objeto del Gasto y Fuentes de Financiamiento - 2016

Municipio: Ixtlahuacán del Río, Jalisco

COSTO	DESCRIPCIÓN	RECURSOS FISCALES	RECURSOS FEDERALES		RECURSOS ESTATALES		TOTAL ANUAL
			APORTACIONES FONDO FEDERAL INFRAESTRUCTURAL	APORTACIONES FONDO FEDERAL DE DESARROLLO	PARTICIPACIONES FEDERALES	CONVENIOS	
597	Licencias informáticas e impresoras						
598	Licencias industriales, comerciales y otras						
599	Otros activos intangibles						
6000	INVERSION PUBLICA		1,270,660				1,270,660
6100	OBRA PUBLICA EN BIENES DE DOMINIO PUBLICO		6,120,660				6,120,660
611	Edificación habitacional		500,000				500,000
612	Edificación no habitacional		2,500,000				2,500,000
613	Construcción de obras para el abastecimiento de agua, petróleo, gas, electricidad y telecomunicaciones		3,000,000				3,000,000
614	División de terrenos y construcción de obras de urbanización						
615	Construcción de vías de comunicación		1,000,000				1,000,000
616	Obras construcciones de Ingeniería Civil y Pesca		220,660				220,660
617	Instalaciones y equipamiento en construcciones		500,000				500,000
619	Traabajo de acabados en edificaciones y otros trabajos especializados		500,000				500,000
6200	OBRA PUBLICA EN BIENES PROPIOS						
621	Edificación habitacional						
622	Edificación no habitacional						
623	Construcción de obras para el abastecimiento de agua, petróleo, gas, electricidad y telecomunicaciones						
624	División de terrenos y construcción de obras de urbanización						
625	Construcción de vías de comunicación						
626	Obras construcciones de Ingeniería Civil u obra pesada						
627	Instalaciones y equipamiento en construcciones						
629	Traabajos de acabados en edificaciones y otros trabajos especializados						
6300	PROYECTOS PRODUCTIVOS Y ACCIONES DE FOMENTO						
631	Estudios, formulación y evaluación de proyectos productivos no incluidos en concursos anteriores de este capítulo						
632	Ejecución de proyectos productivos no incluidos en concursos anteriores de este capítulo						
7000	INVERSIONES FINANCIERAS Y OTRAS PROVISIONES						
7100	INVERSIONES PARA EL FOMENTO DE ACTIVIDADES PRODUCTIVAS						
711	Créditos otorgados por entidades Federativas y Municipios al sector social y privado para el fomento de actividades productivas						
712	Créditos otorgados por las entidades Federativas a municipios para el fomento de actividades productivas						
7200	ACCIONES Y PARTICIPACIONES DE CAPITAL						
721	Acciones y participaciones de capital en entidades paraestatales no empresariales y no financieras con fines de política económica						
722	Acciones y participaciones de capital en entidades paraestatales empresariales y no financieras con fines de política económica						
723	Acciones y participaciones de capital en instituciones paraestatales públicas financieras con fines de política económica						
724	Acciones y participaciones de capital en el sector privado con fines de política económica						



Handwritten signatures and notes:
 Director Martínez
 Date: 10/3/16
 Eduardo Ramirez
 natu
 29

Presupuesto de Egresos por Clasificación por Objeto del Gasto y Fuentes de Financiamiento - 2016
Municipio: Ixtlahuacán del Río, Jalisco

Hector Martinez *Hector Martinez* *Edwards Ramirez* *21* *Edwards Ramirez*

COC/FE	DESCRIPCION	RECURSOS FISCALES		RECURSOS FEDERALES				RECURSOS ESTATALES		FINANCIAMIENTOS INTERNOS	OTROS RECURSOS	TOTAL ANUAL
		RECURSOS FISCALES	APORTACIONES FONDO INFRAESTRUCTURA	APORTACIONES FONDO FORTALECIMIENTO	PARTICIPACIONES FEDERALES	CONVENIOS	PARTICIPACIONES ESTATALES	CONVENIOS				
725	Acciones y participaciones de capital en organismos internacionales con fines de política económica											
726	Acciones y participaciones de capital en el sector externo con fines de política económica											
727	Acciones y participaciones de capital en el sector público con fines de gestión de la liquidez											
728	Acciones y participaciones de capital en el sector privado con fines de gestión de liquidez											
729	Acciones y participaciones de capital en el sector externo con fines de gestión de liquidez											
7300	COLEJO DE TITULOS Y VALORES											
731	Bonos											
732	Valores representativos de deuda adquiridos con fines de política económica											
733	Valores representativos de deuda adquiridos con fines de gestión de liquidez											
734	Obligaciones negociables adquiridas con fines de política económica											
735	Obligaciones negociables adquiridas con fines de gestión de liquidez											
739	Otros valores											
7400	CONCESION DE PRESTAMOS											
741	Concesión de préstamos a entidades parastatales no empresariales y no financieras con fines de política económica											
742	Concesión de préstamos a entidades parastatales empresariales y no financieras con fines de política económica											
743	Concesión de préstamos a instituciones parastatales públicas financieras con fines de política económica											
744	Concesión de préstamos a entidades federativas y municipios con fines de política económica											
745	Concesión de préstamos al sector privado con fines de política económica											
746	Concesión de préstamos al sector externo con fines de política económica											
747	Concesión de préstamos al sector público con fines de gestión de liquidez											
748	Concesión de préstamos al sector privado con fines de gestión de liquidez											
749	Concesión de préstamos al sector externo con fines de gestión de liquidez											
7500	INVERSIONES EN FIDEICOMISOS, MANDATOS Y OTROS ANALOGOS											
751	Inversiones en Fideicomisos del Poder Ejecutivo											
752	Inversiones en Fideicomisos del Poder Legislativo											
753	Inversiones en Fideicomisos del Poder Judicial											
754	Inversiones en Fideicomisos públicos no empresariales y no financieros											
755	Inversiones en Fideicomisos públicos empresariales y no financieros											
756	Inversiones en Fideicomisos públicos financieros											
757	Inversiones en Fideicomisos de entidades federativas											
758	Inversiones en Fideicomisos de municipios											
759	Fideicomisos de empresas privadas y particulares											
7600	OTRAS INVERSIONES FINANCIERAS											
761	Depositos a largo plazo en moneda nacional											
762	Depositos a largo plazo en moneda extranjera											
7900	PROVISIONES PARA CONTINGENCIAS Y OTRAS PROVISIONES ESPECIALES											
791	Contingencias por fenómenos naturales											
792	Contingencias socioeconómicas											



Sauil Hoy

Presupuesto de Egresos por Clasificación por Objeto del Gasto y Fuentes de Financiamiento - 2016

Municipio: Ixtlahuacán del Río, Jalisco

COSTOS	DESCRIPCIÓN	RECURSOS FISCALES	RECURSOS FEDERALES		RECURSOS ESTATALES		FINANCIAMIENTOS INTERNOS		OTROS RECURSOS	TOTAL ANUAL
			APORTACIONES FONDO FONDO INFRAESTRUCTURAL	APORTACIONES FONDO FONDO FORTALECIMIENTO	PARTICIPACIONES FEDERALES	CONVENIOS	PARTICIPACIONES ESTATALES	CONVENIOS		
799	Otros erogaciones especiales									
800	PARTICIPACIONES Y APORTACIONES									
810	PARTICIPACIONES									
811	Fondo general de participaciones									
812	Fondo de Incentivo municipal									
813	Participaciones de las entidades federativas a los municipios									
814	Otros conceptos participables de la Federación a entidades federativas									
815	Otros conceptos participables de la Federación a municipios									
816	Convenios de colaboración administrativa									
8200	APORTACIONES									
831	Aportaciones de la Federación a las entidades federativas									
832	Aportaciones de la Federación a municipios									
833	Aportaciones de las entidades federativas a los municipios									
835	Aportaciones previstas en leyes y decretos compensatorias a entidades federativas y municipios									
8500	CONVENIOS									
851	Convenio de resguardos									
852	Convenio de descentralización									
853	Otros convenios									
9000	DEUDA PÚBLICA									
9100	AMORTIZACIÓN DE LA DEUDA PÚBLICA									
911	Amortización de la deuda interna con instituciones de crédito		2,000,000							2,000,000
912	Amortización de la deuda interna por emisión de títulos y valores									
913	Amortización de arrendamientos financieros nacionales									
914	Amortización de la deuda externa con instituciones de crédito									
915	Amortización de deuda externa con organismos financieros internacionales									
916	Amortización de la deuda bilateral									
917	Amortización de la deuda externa por emisión de títulos y valores									
918	Amortización de arrendamientos financieros internacionales									
9200	INTERESES DE LA DEUDA PÚBLICA			402,294						402,294
921	Intereses de la deuda interna con instituciones de crédito			402,294						402,294
922	Intereses devueltos de la colocación de títulos y valores									
923	Intereses por arrendamientos financieros nacionales									
924	Intereses de la deuda externa con instituciones de crédito									
925	Intereses de la deuda con organismos financieros internacionales									
926	Intereses de la deuda bilateral									
927	Intereses devueltos de la colocación de títulos y valores en el exterior									
928	Intereses por arrendamientos financieros internacionales									

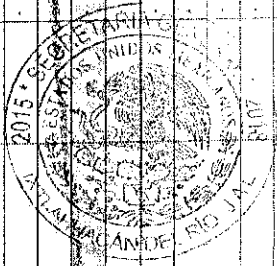

Handwritten signatures and notes:
 - Top left: "Néstor Martínez"
 - Top center: "Santitas"
 - Top right: "Verónica" and "Eduardo Ramírez"
 - Far right: "29" and "11/10"

Presupuesto de Egresos por Clasificación por Objeto del Gasto y Fuentes de Financiamiento - 2016

Municipio: Malahucán del Río, Jalisco

C/C/CL/ES	DESCRIPCIÓN	RECURSOS FISCALES	APORTACIONES FEDERALES INFRAESTRUCTURA	RECURSOS FEDERALES		RECURSOS ESTATALES		OTROS RECURSOS	TOTAL ANUAL
				APORTACIONES FEDERALES FONDO DE FORTALECIMIENTO	PARTICIPACIONES FEDERALES	CONVENIOS	PARTICIPACIONES ESTATALES		
9300	OMISIONES DE LA DEUDA PUBLICA								
931	Comisiones de la deuda publica interna								
932	Comisiones de la deuda publica externa								
9400	GASTOS DE LA DEUDA PUBLICA								
941	Gastos de la deuda publica interna								
942	Gastos de la deuda publica externa								
9500	COSTO POR COBERTURAS								
951	Cargas por cobertura								
9600	NOTOS FINANCIEROS								
961	Ayudas a Intermedios Financieros								
962	Ayudas a dependencias financieras								
9900	ADUDOS DE EJERCICIOS FISCALES ANTERIORES (AJEFAS)	2,000,000							2,000,000
991	ADUFAS	1,000,000							1,000,000
TOTAL DE EJERCICIOS		5,578,125	1,250,000	700,000					7,528,125



Handwritten signatures and names:
 Eduardo Ramirez (23)
 Salto
 Martinez
 Mario Luis

Large handwritten signature:
 Juan Lopez

Large handwritten signature:



Municipio: Ixtlahuacán del Río, Jalisco

PLANTILLA DE PERSONAL DE CARÁCTER PERMANENTE, 2016

Nombre de la Plaza	Adscripción de la Plaza	Categoría	NO. de Plazas	Dieta y Sueldo Base Mensual	Anual	Primas por años de Servicios Prestados	Prima Vacacional y de Fin de Año	Gratificación de Fin de Año	Horas Extraordinarias	Compensaciones	Otras Prestaciones	Cuota Total de Remuneraciones
REGIDOR	SALA DE REGIONES	401	9	\$ 25,141.20	\$ 2,715,249.60	\$ -	\$ -	\$ 371,952.00	\$ -	\$ -	\$ -	\$ 3,087,201.60
SINDICO	SALA DE REGIONES	401	1	\$ 39,965.10	\$ 479,581.20	\$ -	\$ -	\$ 65,696.05	\$ -	\$ -	\$ -	\$ 545,277.25
PRESIDENTE	PRESIDENCIA	401	1	\$ 70,392.00	\$ 843,504.00	\$ -	\$ -	\$ 115,548.49	\$ -	\$ -	\$ -	\$ 959,052.49
RELACIONES PUBLICAS	PRESIDENCIA	401	1	\$ 19,220.00	\$ 230,640.00	\$ -	\$ 3,159.11	\$ 31,594.52	\$ -	\$ -	\$ -	\$ 265,333.63
AUX. DE INTENDENCIA	PRESIDENCIA	401	1	\$ 11,483.00	\$ 137,796.00	\$ -	\$ 1,887.41	\$ 18,876.16	\$ -	\$ -	\$ -	\$ 158,559.57
DIRECTOR JURIDICO	PRESIDENCIA	401	1	\$ 17,930.00	\$ 215,160.00	\$ -	\$ 2,947.07	\$ 29,473.97	\$ -	\$ -	\$ -	\$ 247,581.05
SECRETARIA PARTICULAR	PRESIDENCIA	401	1	\$ 25,806.00	\$ 309,672.00	\$ -	\$ 4,241.62	\$ 42,430.82	\$ -	\$ -	\$ -	\$ 356,334.44
GESTOR	PRESIDENCIA	401	1	\$ 11,483.00	\$ 137,796.00	\$ -	\$ 1,887.41	\$ 18,876.16	\$ -	\$ -	\$ -	\$ 158,559.57
ENCARGADO DE SISTEMAS	PRESIDENCIA	401	1	\$ 14,063.00	\$ 168,744.00	\$ -	\$ 2,311.31	\$ 23,115.62	\$ -	\$ -	\$ -	\$ 194,170.92
SECRETARIO GENERAL	SECRETARIA GENERAL	401	1	\$ 38,201.00	\$ 458,412.00	\$ -	\$ 6,278.93	\$ 62,796.16	\$ -	\$ -	\$ -	\$ 527,487.09
SECRETARIA	SECRETARIA GENERAL	401	1	\$ 8,964.00	\$ 107,568.00	\$ -	\$ 1,473.37	\$ 14,735.34	\$ -	\$ -	\$ -	\$ 123,776.72
OFICIAL MAYOR	OFICIAL MAYOR	401	1	\$ 27,641.00	\$ 331,692.00	\$ -	\$ 4,050.46	\$ 40,509.04	\$ -	\$ -	\$ -	\$ 340,751.50
SECRETARIA	OFICIAL MAYOR	401	1	\$ 8,964.00	\$ 107,568.00	\$ -	\$ 1,473.37	\$ 14,735.34	\$ -	\$ -	\$ -	\$ 123,776.72
OFICIAL DE REGISTRO CIVIL	REGISTRO CIVIL	401	1	\$ 13,792.80	\$ 165,513.60	\$ -	\$ 2,267.06	\$ 22,673.10	\$ -	\$ -	\$ -	\$ 190,853.76
SECRETARIA	REGISTRO CIVIL	401	1	\$ 8,964.00	\$ 107,568.00	\$ -	\$ 1,473.37	\$ 14,735.34	\$ -	\$ -	\$ -	\$ 123,776.72
OFICIAL DE REGISTRO CIVIL SAN ANTONIO	REGISTRO CIVIL	401	1	\$ 6,306.00	\$ 75,672.00	\$ -	\$ 1,036.49	\$ 10,366.03	\$ -	\$ -	\$ -	\$ 87,074.52
OFICIAL DE REGISTRO CIVIL TREGOS	REGISTRO CIVIL	401	1	\$ 6,306.00	\$ 75,672.00	\$ -	\$ 1,036.49	\$ 10,366.03	\$ -	\$ -	\$ -	\$ 87,074.52
OFICIAL DE REGISTRO CIVIL PALOS ALTOS	REGISTRO CIVIL	401	1	\$ 6,306.00	\$ 75,672.00	\$ -	\$ 1,036.49	\$ 10,366.03	\$ -	\$ -	\$ -	\$ 87,074.52
DELEGADO	DELEGACIONES Y AGENCIAS	401	3	\$ 4,725.00	\$ 170,300.00	\$ -	\$ 2,379.88	\$ 23,301.37	\$ -	\$ -	\$ -	\$ 195,731.25
JARDINERA A	DELEGACIONES Y AGENCIAS	401	1	\$ 4,853.60	\$ 58,263.20	\$ -	\$ 799.41	\$ 7,994.96	\$ -	\$ -	\$ -	\$ 67,157.57
JARDINERA B	DELEGACIONES Y AGENCIAS	401	2	\$ 2,415.00	\$ 28,980.00	\$ -	\$ 799.89	\$ 7,999.73	\$ -	\$ -	\$ -	\$ 66,693.61
ENCARGADA DE BIBLIOTECA	DELEGACIONES Y AGENCIAS	401	2	\$ 7,066.50	\$ 84,798.00	\$ -	\$ 2,322.98	\$ 23,232.33	\$ -	\$ -	\$ -	\$ 102,500.43
MTRA. BIBLIOTECA	DELEGACIONES Y AGENCIAS	401	2	\$ 5,884.20	\$ 70,610.40	\$ -	\$ 1,934.32	\$ 19,345.32	\$ -	\$ -	\$ -	\$ 89,151.31
AGENTE MUNICIPAL	DELEGACIONES Y AGENCIAS	401	1	\$ 2,929.50	\$ 35,154.00	\$ -	\$ 481.51	\$ 4,815.62	\$ -	\$ -	\$ -	\$ 40,451.13
JARDINERO DE MASCUALA	DELEGACIONES Y AGENCIAS	401	1	\$ 2,135.20	\$ 25,622.40	\$ -	\$ 349.31	\$ 3,493.48	\$ -	\$ -	\$ -	\$ 29,345.19
ENCARGADA DE LA HACIENDA MUNICIPAL	HACIENDA MUNICIPAL	401	1	\$ 38,202.00	\$ 458,424.00	\$ -	\$ 6,279.09	\$ 62,797.81	\$ -	\$ -	\$ -	\$ 527,500.90
CONTRALOR	HACIENDA MUNICIPAL	401	1	\$ 11,514.30	\$ 138,171.60	\$ -	\$ 1,892.55	\$ 18,927.62	\$ -	\$ -	\$ -	\$ 158,991.77
SECRETARIA	HACIENDA MUNICIPAL	401	4	\$ 8,964.00	\$ 430,272.00	\$ -	\$ 5,893.49	\$ 58,941.37	\$ -	\$ -	\$ -	\$ 495,106.86
INSPECTOR FISCAL	HACIENDA MUNICIPAL	401	1	\$ 8,964.00	\$ 107,568.00	\$ -	\$ 1,473.37	\$ 14,735.34	\$ -	\$ -	\$ -	\$ 123,776.72
RECAUDADOR	HACIENDA MUNICIPAL	401	1	\$ 23,719.50	\$ 284,634.00	\$ -	\$ 3,858.67	\$ 38,590.96	\$ -	\$ -	\$ -	\$ 327,523.63
ENCARGADO DE CATASTRO	HACIENDA MUNICIPAL	401	1	\$ 15,351.50	\$ 184,338.00	\$ -	\$ 2,524.96	\$ 25,251.78	\$ -	\$ -	\$ -	\$ 212,114.68
SECRETARIO DE CATASTRO	HACIENDA MUNICIPAL	401	1	\$ 9,727.60	\$ 117,331.20	\$ -	\$ 1,607.10	\$ 16,072.77	\$ -	\$ -	\$ -	\$ 135,011.07
CHOFER	HACIENDA MUNICIPAL	401	1	\$ 14,063.00	\$ 168,744.00	\$ -	\$ 2,311.31	\$ 23,115.62	\$ -	\$ -	\$ -	\$ 194,170.92
DIRECTOR	OBRAS PUBLICAS	401	1	\$ 24,480.00	\$ 293,760.00	\$ -	\$ 4,023.67	\$ 40,241.10	\$ -	\$ -	\$ -	\$ 338,024.76
SECRETARIO TECNICO DE REGULACION Y TITULACION DE PREDIOS	OBRAS PUBLICAS	401	1	\$ 18,576.00	\$ 222,912.00	\$ -	\$ 3,053.25	\$ 30,535.89	\$ -	\$ -	\$ -	\$ 256,501.14

Hector Martinez *[Signature]*
 Lilia *[Signature]*
 Eduardo Ramirez *[Signature]*
 mtz

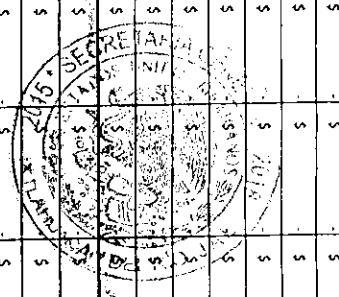

PLANTILLA DE PERSONAL DE CARÁCTER PERMANENTE, 2016

Nombres de Empleado	Asignación de Plaza	No. Plazas	111-113		131	132	133	134	Otras Prestaciones	Suma Total de Remuneraciones
			Dietas y Sueldo Base Mensual	Annual						
INGENIERO AUXILIAR	OBRAS PUBLICAS	401	2	\$ 19,626.60	\$ 472,038.40	\$	\$	\$	\$	\$ 542,016.08
SECRETARIA	OBRAS PUBLICAS	401	2	\$ 8,964.00	\$ 215,136.00	\$	\$	\$	\$	\$ 247,553.43
AYUDANTE-A	OBRAS PUBLICAS	401	2	\$ 12,826.80	\$ 307,843.20	\$	\$	\$	\$	\$ 354,230.07
AYUDANTE-B	OBRAS PUBLICAS	401	2	\$ 9,819.60	\$ 235,670.40	\$	\$	\$	\$	\$ 271,182.02
CHOFER-A	OBRAS PUBLICAS	401	1	\$ 7,816.20	\$ 99,794.40	\$	\$	\$	\$	\$ 107,927.66
CHOFER-B	OBRAS PUBLICAS	401	1	\$ 7,336.60	\$ 86,839.20	\$	\$	\$	\$	\$ 99,924.43
MAESTRO SOLDADORA-A	OBRAS PUBLICAS	401	1	\$ 10,714.20	\$ 128,570.40	\$	\$	\$	\$	\$ 147,943.83
SUPERVISOR DE OBRAS	OBRAS PUBLICAS	401	1	\$ 14,093.00	\$ 168,744.00	\$	\$	\$	\$	\$ 194,170.92
ENCARGADO DE MAQUINARIA	OBRAS PUBLICAS	401	1	\$ 14,062.00	\$ 168,744.00	\$	\$	\$	\$	\$ 194,170.92
AUXILIAR-A	OBRAS PUBLICAS	401	1	\$ 12,773.00	\$ 153,276.00	\$	\$	\$	\$	\$ 176,372.15
MAESTRO DE COMBUSTIBLE	OBRAS PUBLICAS	401	1	\$ 14,062.00	\$ 168,744.00	\$	\$	\$	\$	\$ 194,170.92
MAESTRO SOLDADOR-B	OBRAS PUBLICAS	401	1	\$ 8,828.00	\$ 105,936.00	\$	\$	\$	\$	\$ 127,899.80
OPERADOR-A	OBRAS PUBLICAS	401	1	\$ 12,087.60	\$ 580,204.80	\$	\$	\$	\$	\$ 667,633.05
OPERADOR-B	OBRAS PUBLICAS	401	1	\$ 8,748.60	\$ 105,936.00	\$	\$	\$	\$	\$ 120,602.43
OPERADOR-C	OBRAS PUBLICAS	401	1	\$ 6,573.80	\$ 81,095.60	\$	\$	\$	\$	\$ 93,313.06
OPERADOR-D	OBRAS PUBLICAS	401	2	\$ 8,635.20	\$ 207,244.80	\$	\$	\$	\$	\$ 238,473.16
OPERADOR-E	OBRAS PUBLICAS	401	1	\$ 9,853.00	\$ 418,358.00	\$	\$	\$	\$	\$ 436,052.71
CHOFER DE CAMIONES	OBRAS PUBLICAS	401	1	\$ 10,117.80	\$ 121,413.60	\$	\$	\$	\$	\$ 139,708.62
AYUDANTE-C	OBRAS PUBLICAS	401	1	\$ 9,819.60	\$ 117,353.20	\$	\$	\$	\$	\$ 135,591.01
AUXILIAR-B	OBRAS PUBLICAS	401	1	\$ 8,964.00	\$ 107,568.00	\$	\$	\$	\$	\$ 123,776.72
AUXILIAR-C	OBRAS PUBLICAS	401	1	\$ 8,098.00	\$ 97,776.00	\$	\$	\$	\$	\$ 111,818.81
DIRECTORA	DESARROLLO SOCIAL	401	1	\$ 14,416.50	\$ 172,998.00	\$	\$	\$	\$	\$ 199,065.93
SUB-DIRECTOR	SERVICIOS PUBLICOS	401	1	\$ 14,416.50	\$ 172,998.00	\$	\$	\$	\$	\$ 199,065.93
CHOFER-A	SERVICIOS PUBLICOS	401	1	\$ 12,600.00	\$ 151,200.00	\$	\$	\$	\$	\$ 173,983.33
CHOFER DE MINIBUS ESCOLAR	SERVICIOS PUBLICOS	401	1	\$ 8,891.40	\$ 106,696.80	\$	\$	\$	\$	\$ 122,714.24
CHOFER-B	SERVICIOS PUBLICOS	401	1	\$ 9,734.00	\$ 116,808.00	\$	\$	\$	\$	\$ 134,409.03
CHOFER-C	SERVICIOS PUBLICOS	401	1	\$ 8,269.80	\$ 99,227.60	\$	\$	\$	\$	\$ 114,191.06
MECANICO	SERVICIOS PUBLICOS	401	1	\$ 10,714.20	\$ 128,570.40	\$	\$	\$	\$	\$ 147,943.83
ENC. CEMENTERO	SERVICIOS PUBLICOS	401	1	\$ 11,483.00	\$ 137,796.00	\$	\$	\$	\$	\$ 158,559.57
AUXILIAR DE CEMENTERIO	SERVICIOS PUBLICOS	401	1	\$ 8,236.20	\$ 98,834.40	\$	\$	\$	\$	\$ 113,727.13
ENC. DE BELLENO SANITARIO	SERVICIOS PUBLICOS	401	1	\$ 5,546.10	\$ 66,553.20	\$	\$	\$	\$	\$ 76,581.66
AUXILIAR DE PAINTONES	SERVICIOS PUBLICOS	401	1	\$ 5,946.10	\$ 66,553.20	\$	\$	\$	\$	\$ 76,581.66
CHOFER-D	SERVICIOS PUBLICOS	401	1	\$ 8,851.50	\$ 106,218.00	\$	\$	\$	\$	\$ 122,229.23
AYUDANTE DE ASFO	SERVICIOS PUBLICOS	401	1	\$ 5,040.00	\$ 66,480.00	\$	\$	\$	\$	\$ 69,593.33
AUXILIAR DE ASFO	SERVICIOS PUBLICOS	401	1	\$ 5,955.70	\$ 65,948.40	\$	\$	\$	\$	\$ 75,885.71



Hector Martínez
Edvaldo Ramírez
María...

PLANTILLA DE PERSONAL DE CARÁCTER PERMANENTE, 2016

Categoría	No. Puesto	Mensual	Anual	1311	1333	1322	1333	1334	1335	1336	1337	1338	1339	1340	1341	1342	1343	1344	1345	1346	1347	1348	1349	1350	1351	1352	1353	1354	1355	1356	1357	1358	1359	1360	1361	1362	1363	1364	1365	1366	1367	1368	1369	1370	1371	1372	1373	1374	1375	1376	1377	1378	1379	1380	1381	1382	1383	1384	1385	1386	1387	1388	1389	1390	1391	1392	1393	1394	1395	1396	1397	1398	1399	1400	1401	1402	1403	1404	1405	1406	1407	1408	1409	1410	1411	1412	1413	1414	1415	1416	1417	1418	1419	1420	1421	1422	1423	1424	1425	1426	1427	1428	1429	1430	1431	1432	1433	1434	1435	1436	1437	1438	1439	1440	1441	1442	1443	1444	1445	1446	1447	1448	1449	1450	1451	1452	1453	1454	1455	1456	1457	1458	1459	1460	1461	1462	1463	1464	1465	1466	1467	1468	1469	1470	1471	1472	1473	1474	1475	1476	1477	1478	1479	1480	1481	1482	1483	1484	1485	1486	1487	1488	1489	1490	1491	1492	1493	1494	1495	1496	1497	1498	1499	1500	1501	1502	1503	1504	1505	1506	1507	1508	1509	1510	1511	1512	1513	1514	1515	1516	1517	1518	1519	1520	1521	1522	1523	1524	1525	1526	1527	1528	1529	1530	1531	1532	1533	1534	1535	1536	1537	1538	1539	1540	1541	1542	1543	1544	1545	1546	1547	1548	1549	1550	1551	1552	1553	1554	1555	1556	1557	1558	1559	1560	1561	1562	1563	1564	1565	1566	1567	1568	1569	1570	1571	1572	1573	1574	1575	1576	1577	1578	1579	1580	1581	1582	1583	1584	1585	1586	1587	1588	1589	1590	1591	1592	1593	1594	1595	1596	1597	1598	1599	1600	1601	1602	1603	1604	1605	1606	1607	1608	1609	1610	1611	1612	1613	1614	1615	1616	1617	1618	1619	1620	1621	1622	1623	1624	1625	1626	1627	1628	1629	1630	1631	1632	1633	1634	1635	1636	1637	1638	1639	1640	1641	1642	1643	1644	1645	1646	1647	1648	1649	1650	1651	1652	1653	1654	1655	1656	1657	1658	1659	1660	1661	1662	1663	1664	1665	1666	1667	1668	1669	1670	1671	1672	1673	1674	1675	1676	1677	1678	1679	1680	1681	1682	1683	1684	1685	1686	1687	1688	1689	1690	1691	1692	1693	1694	1695	1696	1697	1698	1699	1700	1701	1702	1703	1704	1705	1706	1707	1708	1709	1710	1711	1712	1713	1714	1715	1716	1717	1718	1719	1720	1721	1722	1723	1724	1725	1726	1727	1728	1729	1730	1731	1732	1733	1734	1735	1736	1737	1738	1739	1740	1741	1742	1743	1744	1745	1746	1747	1748	1749	1750	1751	1752	1753	1754	1755	1756	1757	1758	1759	1760	1761	1762	1763	1764	1765	1766	1767	1768	1769	1770	1771	1772	1773	1774	1775	1776	1777	1778	1779	1780	1781	1782	1783	1784	1785	1786	1787	1788	1789	1790	1791	1792	1793	1794	1795	1796	1797	1798	1799	1800	1801	1802	1803	1804	1805	1806	1807	1808	1809	1810	1811	1812	1813	1814	1815	1816	1817	1818	1819	1820	1821	1822	1823	1824	1825	1826	1827	1828	1829	1830	1831	1832	1833	1834	1835	1836	1837	1838	1839	1840	1841	1842	1843	1844	1845	1846	1847	1848	1849	1850	1851	1852	1853	1854	1855	1856	1857	1858	1859	1860	1861	1862	1863	1864	1865	1866	1867	1868	1869	1870	1871	1872	1873	1874	1875	1876	1877	1878	1879	1880	1881	1882	1883	1884	1885	1886	1887	1888	1889	1890	1891	1892	1893	1894	1895	1896	1897	1898	1899	1900	1901	1902	1903	1904	1905	1906	1907	1908	1909	1910	1911	1912	1913	1914	1915	1916	1917	1918	1919	1920	1921	1922	1923	1924	1925	1926	1927	1928	1929	1930	1931	1932	1933	1934	1935	1936	1937	1938	1939	1940	1941	1942	1943	1944	1945	1946	1947	1948	1949	1950	1951	1952	1953	1954	1955	1956	1957	1958	1959	1960	1961	1962	1963	1964	1965	1966	1967	1968	1969	1970	1971	1972	1973	1974	1975	1976	1977	1978	1979	1980	1981	1982	1983	1984	1985	1986	1987	1988	1989	1990	1991	1992	1993	1994	1995	1996	1997	1998	1999	2000	2001	2002	2003	2004	2005	2006	2007	2008	2009	2010	2011	2012	2013	2014	2015	2016	2017	2018	2019	2020	2021	2022	2023	2024	2025	2026	2027	2028	2029	2030	2031	2032	2033	2034	2035	2036	2037	2038	2039	2040	2041	2042	2043	2044	2045	2046	2047	2048	2049	2050	2051	2052	2053	2054	2055	2056	2057	2058	2059	2060	2061	2062	2063	2064	2065	2066	2067	2068	2069	2070	2071	2072	2073	2074	2075	2076	2077	2078	2079	2080	2081	2082	2083	2084	2085	2086	2087	2088	2089	2090	2091	2092	2093	2094	2095	2096	2097	2098	2099	2100	2101	2102	2103	2104	2105	2106	2107	2108	2109	2110	2111	2112	2113	2114	2115	2116	2117	2118	2119	2120	2121	2122	2123	2124	2125	2126	2127	2128	2129	2130	2131	2132	2133	2134	2135	2136	2137	2138	2139	2140	2141	2142	2143	2144	2145	2146	2147	2148	2149	2150	2151	2152	2153	2154	2155	2156	2157	2158	2159	2160	2161	2162	2163	2164	2165	2166	2167	2168	2169	2170	2171	2172	2173	2174	2175	2176	2177	2178	2179	2180	2181	2182	2183	2184	2185	2186	2187	2188	2189	2190	2191	2192	2193	2194	2195	2196	2197	2198	2199	2200	2201	2202	2203	2204	2205	2206	2207	2208	2209	2210	2211	2212	2213	2214	2215	2216	2217	2218	2219	2220	2221	2222	2223	2224	2225	2226	2227	2228	2229	2230	2231	2232	2233	2234	2235	2236	2237	2238	2239	2240	2241	2242	2243	2244	2245	2246	2247	2248	2249	2250	2251	2252	2253	2254	2255	2256	2257	2258	2259	2260	2261	2262	2263	2264	2265	2266	
-----------	------------	---------	-------	------	------	------	------	------	------	------	------	------	------	------	------	------	------	------	------	------	------	------	------	------	------	------	------	------	------	------	------	------	------	------	------	------	------	------	------	------	------	------	------	------	------	------	------	------	------	------	------	------	------	------	------	------	------	------	------	------	------	------	------	------	------	------	------	------	------	------	------	------	------	------	------	------	------	------	------	------	------	------	------	------	------	------	------	------	------	------	------	------	------	------	------	------	------	------	------	------	------	------	------	------	------	------	------	------	------	------	------	------	------	------	------	------	------	------	------	------	------	------	------	------	------	------	------	------	------	------	------	------	------	------	------	------	------	------	------	------	------	------	------	------	------	------	------	------	------	------	------	------	------	------	------	------	------	------	------	------	------	------	------	------	------	------	------	------	------	------	------	------	------	------	------	------	------	------	------	------	------	------	------	------	------	------	------	------	------	------	------	------	------	------	------	------	------	------	------	------	------	------	------	------	------	------	------	------	------	------	------	------	------	------	------	------	------	------	------	------	------	------	------	------	------	------	------	------	------	------	------	------	------	------	------	------	------	------	------	------	------	------	------	------	------	------	------	------	------	------	------	------	------	------	------	------	------	------	------	------	------	------	------	------	------	------	------	------	------	------	------	------	------	------	------	------	------	------	------	------	------	------	------	------	------	------	------	------	------	------	------	------	------	------	------	------	------	------	------	------	------	------	------	------	------	------	------	------	------	------	------	------	------	------	------	------	------	------	------	------	------	------	------	------	------	------	------	------	------	------	------	------	------	------	------	------	------	------	------	------	------	------	------	------	------	------	------	------	------	------	------	------	------	------	------	------	------	------	------	------	------	------	------	------	------	------	------	------	------	------	------	------	------	------	------	------	------	------	------	------	------	------	------	------	------	------	------	------	------	------	------	------	------	------	------	------	------	------	------	------	------	------	------	------	------	------	------	------	------	------	------	------	------	------	------	------	------	------	------	------	------	------	------	------	------	------	------	------	------	------	------	------	------	------	------	------	------	------	------	------	------	------	------	------	------	------	------	------	------	------	------	------	------	------	------	------	------	------	------	------	------	------	------	------	------	------	------	------	------	------	------	------	------	------	------	------	------	------	------	------	------	------	------	------	------	------	------	------	------	------	------	------	------	------	------	------	------	------	------	------	------	------	------	------	------	------	------	------	------	------	------	------	------	------	------	------	------	------	------	------	------	------	------	------	------	------	------	------	------	------	------	------	------	------	------	------	------	------	------	------	------	------	------	------	------	------	------	------	------	------	------	------	------	------	------	------	------	------	------	------	------	------	------	------	------	------	------	------	------	------	------	------	------	------	------	------	------	------	------	------	------	------	------	------	------	------	------	------	------	------	------	------	------	------	------	------	------	------	------	------	------	------	------	------	------	------	------	------	------	------	------	------	------	------	------	------	------	------	------	------	------	------	------	------	------	------	------	------	------	------	------	------	------	------	------	------	------	------	------	------	------	------	------	------	------	------	------	------	------	------	------	------	------	------	------	------	------	------	------	------	------	------	------	------	------	------	------	------	------	------	------	------	------	------	------	------	------	------	------	------	------	------	------	------	------	------	------	------	------	------	------	------	------	------	------	------	------	------	------	------	------	------	------	------	------	------	------	------	------	------	------	------	------	------	------	------	------	------	------	------	------	------	------	------	------	------	------	------	------	------	------	------	------	------	------	------	------	------	------	------	------	------	------	------	------	------	------	------	------	------	------	------	------	------	------	------	------	------	------	------	------	------	------	------	------	------	------	------	------	------	------	------	------	------	------	------	------	------	------	------	------	------	------	------	------	------	------	------	------	------	------	------	------	------	------	------	------	------	------	------	------	------	------	------	------	------	------	------	------	------	------	------	------	------	------	------	------	------	------	------	------	------	------	------	------	------	------	------	------	------	------	------	------	------	------	------	------	------	------	------	------	------	------	------	------	------	------	------	------	------	------	------	------	------	------	------	------	------	------	------	------	------	------	------	------	------	------	------	------	------	------	------	------	------	------	------	------	------	------	------	------	------	------	------	------	------	------	------	------	------	------	------	------	------	------	------	------	------	------	------	------	------	------	------	------	------	------	------	------	------	------	------	------	------	------	------	------	------	------	------	------	------	------	------	------	------	------	------	------	------	------	------	------	------	------	------	------	------	------	------	--

Municipio: Ixtlahuacán del Río, Jalisco

PLANTILLA DE PERSONAL DE CARÁCTER PERMANENTE. 2016

Categoría	Asignación	No. Empleados	Dietas y Sueldo Base		Permisos por los Servicios Electivos Retirados	Primo (Vestimental y Dominical)	Gratificación (de Fin de Año) (Aplazado)	Ahorros	Compensaciones	Otras Retenciones	Suma Total de Retenciones
			Mensual	Anual							
DIRECTORA DE TURISMO	CULTURA	401	1	\$ 19,220.00	\$ 20,697.00	\$ 3,159.11	\$ 31,594.52	\$ -	\$ -	\$ -	\$ 265,598.63
DIRECTORA	DEPORTE	401	1	\$ 10,119.90	\$ 12,438.00	\$ 1,663.36	\$ 16,635.45	\$ -	\$ -	\$ -	\$ 139,737.81
ENCARGADO DE LA UNIDAD DEPORTIVA	DEPORTE	401	2	\$ 9,077.00	\$ 217,848.00	\$ 2,983.89	\$ 29,842.19	\$ -	\$ -	\$ -	\$ 250,674.08
MANTENIMIENTO	DEPORTE	401	1	\$ 8,204.70	\$ 98,456.40	\$ 1,348.57	\$ 13,487.18	\$ -	\$ -	\$ -	\$ 113,197.15
AYUDANTE DEL ENCARGADO DE LA UNIDAD	DEPORTE	401	1	\$ 8,204.70	\$ 98,456.40	\$ 1,348.57	\$ 13,487.18	\$ -	\$ -	\$ -	\$ 113,197.15
ENCARGADO DEL DESPACHO DE LA SECCION DE SEGURIDAD PUBLICA	SEGURIDAD PUBLICA	502	1	\$ 31,106.00	\$ 137,296.00	\$ 5,113.08	\$ 51,136.44	\$ -	\$ -	\$ -	\$ 429,545.52
SECRETARIO	SEGURIDAD PUBLICA	502	1	\$ 19,877.00	\$ 238,524.00	\$ 3,267.09	\$ 32,674.52	\$ -	\$ -	\$ -	\$ 274,465.61
ASESOR	SEGURIDAD PUBLICA	502	1	\$ 24,480.00	\$ 284,760.00	\$ 4,023.67	\$ 40,241.10	\$ -	\$ -	\$ -	\$ 338,024.76
JUEZ MUNICIPAL	SEGURIDAD PUBLICA	502	2	\$ 14,062.00	\$ 137,408.00	\$ 4,622.62	\$ 46,221.23	\$ -	\$ -	\$ -	\$ 388,341.35
COMANDANTE	SEGURIDAD PUBLICA	502	2	\$ 13,087.20	\$ 146,027.80	\$ 4,302.17	\$ 43,026.41	\$ -	\$ -	\$ -	\$ 351,421.38
POUCIA DE LINEA	SEGURIDAD PUBLICA	502	24	\$ 11,749.50	\$ 115,670.00	\$ 46,349.11	\$ 463,541.92	\$ -	\$ -	\$ -	\$ 634,462.93
ADMINISTRATIVO	SEGURIDAD PUBLICA	502	2	\$ 11,749.50	\$ 115,670.00	\$ 3,862.43	\$ 38,628.49	\$ -	\$ -	\$ -	\$ 324,618.59
PARAMEDICO-1	SEGURIDAD PUBLICA	502	1	\$ 11,749.50	\$ 115,670.00	\$ 1,931.21	\$ 19,314.25	\$ -	\$ -	\$ -	\$ 162,739.45
PARAMEDICO-2	SEGURIDAD PUBLICA	502	1	\$ 11,820.00	\$ 115,670.00	\$ 1,942.80	\$ 19,430.14	\$ -	\$ -	\$ -	\$ 162,739.45
ENCARGADO DE VALIDAD	SEGURIDAD PUBLICA	502	1	\$ 16,642.00	\$ 192,440.00	\$ 2,735.37	\$ 27,356.71	\$ -	\$ -	\$ -	\$ 229,596.00
AUXILIAR DE CABINA	SEGURIDAD PUBLICA	502	1	\$ 11,749.50	\$ 115,670.00	\$ 1,931.21	\$ 19,314.25	\$ -	\$ -	\$ -	\$ 162,739.45
VALIDAD	SEGURIDAD PUBLICA	502	2	\$ 11,749.50	\$ 115,670.00	\$ 3,862.43	\$ 38,628.49	\$ -	\$ -	\$ -	\$ 324,618.59
CHOFER DE AMBULANCIA	SEGURIDAD PUBLICA	502	2	\$ 11,749.50	\$ 115,670.00	\$ 3,862.43	\$ 38,628.49	\$ -	\$ -	\$ -	\$ 324,618.59
CABINA	SEGURIDAD PUBLICA	502	1	\$ 11,749.50	\$ 115,670.00	\$ 1,931.21	\$ 19,314.25	\$ -	\$ -	\$ -	\$ 162,739.45
VARIOS		401									\$ 1,100,000.00
TOTALES			104	\$ 1,539,732.20	\$ 27,499,178.40	\$ 321,346.20	\$ 4,317,010.74	\$ 550,000.00	\$ -	\$ -	\$ 32,687,535.34

Hector Martinez *[Signature]*
 Eduardo Ramirez *[Signature]*
 27 *[Signature]*

[Large Signature]

