

Objetivos del Plan Municipal de Desarrollo

Entidad Pública: GOMEZ FARIAS, JALISCO

No.

DESCRIPCIÓN

1

Buscar una Administración más eficiente mediante la planeación, programación y evaluación del desempeño de programas y de funcionarios.

2

Dar mantenimiento a la infraestructura Municipal existente, como calles, panteones, unidades deportivas, plazas, redes de agua y drenaje etc.

3

Atender cada una de las demandas más sentidas de la sociedad de Gómez Farías y llegar a los objetivos aquí establecidos.

4

Trabajar en el fortalecimiento de las capacidades y en la generación de condiciones que permitirán al gobierno municipal ser más efectivo en sus funciones de brindar servicios públicos de calidad, además de garantizar el orden y el respeto a la legalidad.

5

Fomentar el desarrollo humano integral de la Población, dando prioridad a la educación, la salud, grupos vulnerables, apoyo a los jóvenes, adultos mayores y equidad. Género en los diversos programas sociales.

6

Dar mantenimiento a la infraestructura Municipal existente, como calles, panteones, unidades deportivas, plazas, redes de agua y drenaje etc.

7

8

9

10

Compromisos del PMD y asuntos críticos de atención

Entidad Pública: GOMEZ FARIAS, JALISCO	
No.	DESCRIPCIÓN
1	Profesionalizar y fortalecer las capacidades de actuación de la policía municipal y diversas dependencias para mejorar las condiciones de orden y seguridad en el espacio público
2	Optimizar y multiplicar los recursos Municipales en programas estatales y federales
3	Incrementar la producción del sector agropecuario en cuanto a cantidad y calidad, y Mejorar la economía del productor con insumos económicos.
4	
5	
6	
7	
8	
9	
10	
11	

Descripción de Metas e Indicadores - 2014

Entidad Pública: GOMEZ FARIAS, JALISCO

Nombre de la meta

Optimizar y multiplicar los recursos Municipales en programas Federales y Estatales

Programa al que pertenece la meta

Desempeño de Funciones

Descripción de la meta

Gestionar de manera eficaz y ágil la obtención de los recursos mediante programas actuales de gobierno federal como estatal, para el desarrollo urbano y social de nuestro municipio.

Nombre del indicador y definición

<input checked="" type="checkbox"/>	Desempeño	Permite verificar el logro alcanzado por el programa y debe cumplir con los criterios de: claridad, relevancia, economía, monitoreable, adecuado y marginal
<input checked="" type="checkbox"/>	Gestión	Mide el avance y logros en los procesos de actividades, es decir la forma en que los bienes y servicios públicos son generados y entregados.
<input checked="" type="checkbox"/>	Estratégico	Mide el grado de cumplimiento de los objetivos de las políticas públicas y de los programas

Unidad de medida

OBRAS REALIZADAS

Método de cálculo

OBRAS REALIZADAS/OBRAS PROGRAMADAS

Frecuencia de medición

Trimestral Semestral Anual

Unidad (es) responsable (s)

OBRAS PUBLICAS SERVICIOS PUBLICOS
ECOLOGIA

PROGRAMA: Desempeño de las Funciones -2014

Entidad Pública: GOMEZ FARIAS, JALISCO

Objetivo:

Gestionar de manera eficaz y ágil la obtención de los recursos mediante programas actuales de gobierno federal como estatal, para el desarrollo urbano y social de nuestro municipio.

Clasificación (CONAC)

- 1.- Prestación de Servicios públicos
- 2.- Planeación, seguimiento y evaluación de políticas públicas
- 3.- Promoción y fomento

Metas del programa:

Optimizar y multiplicar los recursos Municipales en programas federales y Estatales

Unidad (es) responsable (s)	Estimación presupuestal por Unidad Administrativa						
	1000	2000	3000	5000	6000	4000	9000
OBRAS PUBLICAS	\$ 1,121,120	\$ 987,529	\$ 716,693	\$ 61,960	\$ 14,629,450		
ECOLOGIA	\$ 1,473,750	\$ 502,975	\$ 985,300	\$ 46,470			
SERVICIOS PUBLICOS	\$ 1,739,616	\$ 684,046	\$ 1,340,008	\$ 55,764			
Suma Total	\$ 4,334,486	\$ 2,174,550	\$ 3,042,001	\$ 164,194	\$ 14,629,450	\$ -	\$ -

Descripción de Metas e Indicadores - 2014

Entidad Pública: Municipio X, Jalisco

Nombre de la meta

LOGRAR UNA BUENA SEGURIDAD PUBLICA PARA LAS FAMILIAS Y PARA LA INVERSION

Programa al que pertenece la meta

Desempeño de Funciones

Descripción de la meta

Profesionalizar y fortalecer las capacidades de actuación de la policía municipal y Protección Civil para mejorar las condiciones de orden y seguridad en el espacio público

Nombre del indicador y definición

<input checked="" type="checkbox"/>	Desempeño	Permite verificar el logro alcanzado por el programa y debe cumplir con los criterios de: claridad, relevancia, economía, monitoreable, adecuado y marginal
<input checked="" type="checkbox"/>	Gestión	Mide el avance y logros en los procesos de actividades, es decir la forma en que los bienes y servicios públicos son generados y entregados.
<input checked="" type="checkbox"/>	Estratégico	Mide el grado de cumplimiento de los objetivos de las políticas públicas y de los programas

Unidad de medida

Elementos de Seguridad Publica

Método de cálculo

Elementos Capacitados/Elementos Contratados

Frecuencia de medición

Trimestral Semestral Anual

Unidad (es) responsable (s)

SEGURIDAD PUBLICA
PROTECCIÓN CIVIL

PROGRAMA: Desempeño de las Funciones -2014

Entidad Pública: GOMEZ FARIAS, JALISCO

Objetivo:

Profesionalizar y fortalecer las capacidades de actuación de la policía municipal y portecion civil para mejorar las condiciones de orden y seguridad en el espacio público

Clasificación (CONAC)

- 1.- Prestación de Servicios públicos
- 2.- Planeación, seguimiento y evaluación de políticas públicas
- 3.- Promoción y fomento

Metas del programa:

LOGRAR UNA BUENA SEGURIDAD PUBLICA PARA LAS FAMILIAS Y PARA LA INVERSION
DEPARTAMENTO DE PROTECCION CIVIL, CAPACITANDOLOS Y DANDOLES LAS HERRAMIENTAS NECESARIAS

FORTALECER AL

Unidad (es) responsable (s)	Estimación presupuestal por Unidad Administrativa						
	1000	2000	3000	4000	5000	6000	9000
SEGURIDAD PUBLICA	\$ 2,215,886	\$ 198,529	\$ 301,785		\$ 37,176		
PROTECCIÓN CIVIL	\$ 744,628	\$ 221,309	\$ 279,563		\$ 37,176		
Suma Total	\$ 2,960,514	\$ 419,838	\$ 581,348	\$ -	\$ 74,352	\$ -	\$ -

Descripción de Metas e Indicadores - 2014

Entidad Pública: Municipio X, Jalisco

Nombre de la meta

CUMPLIR EN TIEMPO Y FORMA TODOS LOS COMPROMISOS Y OBLIGACIONES DEL MUNICIPIO. PLANIFICAR, COORDINAR, DIRIGIR Y CONTROLAR LAS ACTIVIDADES ADMINISTRATIVAS.

Programa al que pertenece la meta

Desempeño de Funciones

Descripción de la meta

Administrar con honradez, transparencia, equidad y eficiencia el Patrimonio Municipal cumpliendo con las facultades y atribuciones aplicables, con el fin de apoyar al H. Ayuntamiento

Nombre del indicador y definición

<input checked="" type="checkbox"/>	Desempeño	Permite verificar el logro alcanzado por el programa y debe cumplir con los criterios de: claridad, relevancia, economía, monitoreable, adecuado y marginal
<input checked="" type="checkbox"/>	Gestión	Mide el avance y logros en los procesos de actividades, es decir la forma en que los bienes y servicios públicos son generados y entregados.
<input checked="" type="checkbox"/>	Estratégico	Mide el grado de cumplimiento de los objetivos de las políticas públicas y de los programas

Unidad de medida

PORCENTAJE

Método de cálculo

RECAUDACION ACTUAL/ RECAUDACION AÑO ANTERIOR

Frecuencia de medición

Trimestral

 Semestral

 Anual

Unidad (es) responsable (s)

HACIENDA MUNICIPAL	SECRETARIA Y SINDICATURA	AGENTES Y AUXILIARES
PRESIDENCIA	REGIDORES	
OFICIALIA MAYOR	DELEGACION	

PROGRAMA: Desempeño de las Funciones -2014

Entidad Pública: GOMEZ FARIAS, JALISCO

Objetivo:

Administrar con honradez, transparencia, equidad y eficiencia el Patrimonio Municipal cumpliendo con las facultades y atribuciones aplicables, con el fin de apoyar al H. Ayuntamiento en el cumplimiento de los objetivos planteados en el Plan Municipal de Desarrollo 2014-2015

Clasificación (CONAC)

- 1.- Prestación de Servicios públicos
- 2.- Planeación, seguimiento y evaluación de políticas públicas
- 3.- Promoción y fomento

Metas del programa:

LOGRAR UN AUMENTO EN LA RECAUDACION DE PREDIAL, CATASTRO Y AGUA POTABLE CLARAS A LA CIUDADANIA Y FACILITAR EL PAGO OPORTUNO A LOS CONTRIBUYENTES. CUMPLIR EN TIEMPO Y FORMA TODOS LOS COMPROMISOS Y OBLIGACIONES DEL MUNICIPIO. PLANIIFCAR, COORDINAR, DIRIGIR Y CONTROLAR LAS ACTIVIDADES ADMINITRATIVAS.

RENDIR CUENTAS

Unidad (es) responsable (s)	Estimación presupuestal por Unidad Administrativa						
	1000	2000	3000	4000	5000	6000	9000
HACIENDA MUNICIPAL	\$ 881,924	\$ 181,071	\$ 354,708	\$ 1,169,000	\$ 64,470		
PRESIDENCIA	\$ 889,973	\$ 104,815	\$ 157,648		\$ 61,960		
SINDICATURA Y SECRETARIA GENERAL	\$ 329,941	\$ 20,119	\$ 39,412		\$ 25,490		
OFICIALIA MAYOR	\$ 1,171,507	\$ 342,023	\$ 670,004		\$ 77,450		
REGIDORES	\$ 2,175,132	\$ 181,071	\$ 354,708		\$ 18,588		
DELEGACION	\$ 654,387	\$ 225,015	\$ 433,532		\$ 12,392		
AGENTES Y AUXILIARES	\$ 267,443	\$ 136,875	\$ 354,708		\$ 6,196		
Suma Total	\$ 6,370,307	\$ 1,190,989	\$ 2,364,720	\$ 1,169,000	\$ 266,546	\$ -	\$ -

Descripción de Metas e Indicadores - 2014

Entidad Pública: Municipio X, Jalisco

Nombre de la meta

Aumentar la mayor cantidad posible de beneficiarios de los programas estatales y federales como; Oportunidades, Pensión para Adultos Mayores y Llega Apoyo al Transporte, entre otros

Programa al que pertenece la meta

DESEMPEÑO DE FUNCIONES

Descripción de la meta

Proporcionar a todo el municipio la mayoría de beneficiarios en los diferentes programas estatales y federales

Nombre del indicador y definición

<input checked="" type="checkbox"/>	Estratégico	Mide el grado de cumplimiento de los objetivos de las políticas públicas y de los programas.
<input type="checkbox"/>	Gestión	Mide el avance y logros en los procesos de actividades, es decir la forma en que los bienes y servicios públicos son generados y entregados.
<input checked="" type="checkbox"/>	Prog.Sociales	Reflejan el cumplimiento de los objetivos sociales de los programas y acciones de la Política Nacional de Desarrollo Social.

Unidad de medida

PROGRAMAS

Método de cálculo

PROGRAMAS PROYECTADOS/PROGRAMAS REALIZADOS

Frecuencia de medición

Trimestral

 Semestral

 Anual

Unidad (es) responsable (s)

CE-MUJER	EDUCACION Y CULTURA	REGISTRO CIVIL
DESARROLLO SOCIAL Y HUMANO	DEPORTES	TURISMO
PROMOCION ECONOMICA	FOMENTO AGROPECUARIO	

PROGRAMA: Desempeño de las Funciones -2014

Entidad Pública: GOMEZ FARIAS, JALISCO

Objetivo:

Dar seguimiento, promover, generar y articular políticas públicas integrales para las personas del municipio, con especial énfasis a los que se encuentran en situación de vulnerabilidad, distribuyendo equitativamente los apoyos, mediante la vinculación, coordinación, gestión de programas y acciones que propicien el mejoramiento de la calidad de vida, el combate a la pobreza y la promoción de la equidad de género.

Clasificación (CONAC)

- 1.- Prestación de Servicios públicos
- 2.- Planeación, seguimiento y evaluación de políticas públicas
- 3.- Promoción y fomento

Metas del programa:

- Aumentar la mayor cantidad posible de beneficiarios de los programas estatales y federales como lo son; Oportunidades, Pensión para Adultos Mayores y Llega Apoyo al Transporte.
- Gestionar apoyos o recursos, para la mejora de Municipio
- Gestionar recursos para la mejora de negocios
- Apoyar a los ganaderos e incrementar su produccion

Unidad (es) responsable (s)	Estimación presupuestal por Unidad Administrativa							
	1000	2000	3000	5000	6000	8000	9000	
DESARROLLO SOCIAL	\$ 109,033	\$ 40,238	\$ 546,047	\$ 18,721				
PROMOCION ECONOMICA	\$ 85,007	\$ 20,119	\$ 123,027	\$ 9,294				
DEPORTES	\$ 85,007	\$ 20,119	\$ 123,027	\$ 15,245				
FOMENTO AGROPECURIO	\$ 250,619	\$ 80,476	\$ 492,108	\$ 24,784				
REGISTRO CIVIL	\$ 359,707	\$ 100,595	\$ 315,135	\$ 20,588				
EDUCACION Y CUTURA	\$ 208,936	\$ 60,357	\$ 369,081	\$ 30,982				
TURISMO	\$ 68,579	\$ 20,119	\$ 123,027	\$ 10,294				
Suma Total	\$ 1,166,888	\$ 342,023	\$ 2,091,452	\$ 129,908	\$ -	\$ -	\$ -	\$ -

Descripción de Metas e Indicadores - 2014

Entidad Pública: Municipio X, Jalisco

Nombre de la meta

CUMPLIR CON LOS LAUDOS PENDIENTES

Programa al que pertenece la meta

COMPROMISOS

Descripción de la meta

DAR SEGUIMIENTO A LOS LAUDOS QUE SE TIENEN Y PAGARLES EN TIEMPO Y FORMA

Nombre del indicador y definición

<input checked="" type="checkbox"/>	Estratégico	Mide el grado de cumplimiento de los objetivos de las políticas públicas y de los programas.
<input type="checkbox"/>	Gestión	Mide el avance y logros en los procesos de actividades, es decir la forma en que los bienes y servicios públicos son generados y entregados.
<input type="checkbox"/>	Prog.Sociales	Reflejan el cumplimiento de los objetivos sociales de los programas y acciones de la Política Nacional de Desarrollo Social.

Unidad de medida

LAUDOS

Método de cálculo

LAUDOS PROGRAMADOS/LAUDOS PAGADOS

Frecuencia de medición

Trimestral Semestral Anual

Unidad (es) responsable (s)

SINDICATURA Y SECRETARIA GENERAL

PROGRAMA: Compromisos - 2014

Entidad Pública: GOMEZ FARIAS, JALISCO

Objetivo:

Administrar con honradez, transparencia, equidad y eficiencia el Patrimonio Municipal cumpliendo con las facultades y atribuciones aplicables, con el fin de apoyar al H. Ayuntamiento en el cumplimiento de los objetivos planteados en el Plan Municipal de Desarrollo 2014-2015

Características Generales (CONAC)

- 1.- Obligaciones de cumplimiento de resolución jurisdiccional
- 2.- Desastres naturales

Metas del programa:

CUMPLIR CON LOS LAUDOS PENDIENTES CONFORME LO ESTIPULEN LOS CONTRATOS

Unidad (es) responsable (s)	Estimación presupuestal por Unidad Administrativa						
	1000	2000	4000	5000	6000	8000	9000
SECRETARIA GENERAL	\$ 180,000						
Suma Total	\$ 180,000	\$ -	\$ -	\$ -	\$ -	\$ -	\$ -

Descripción de Metas e Indicadores - 2014

Entidad Pública: Municipio X, Jalisco

Nombre de la meta

CUMPLIR EN TIEMPO Y FORMA TODOS LOS COMPROMISOS Y OBLIGACIONES DEL MUNICIPIO.

Programa al que pertenece la meta

OBLIGACIONES

Descripción de la meta

Administrar con honradez, transparencia, equidad y eficiencia el Patrimonio Municipal cumpliendo con las facultades y atribuciones aplicables, con el fin de apoyar al H. Ayuntamiento

Nombre del indicador y definición

<input checked="" type="checkbox"/>	Desempeño	Permite verificar el logro alcanzado por el programa y debe cumplir con los criterios de: claridad, relevancia, economía, monitoreable, adecuado y marginal
<input checked="" type="checkbox"/>	Gestión	Mide el avance y logros en los procesos de actividades, es decir la forma en que los bienes y servicios públicos son generados y entregados.
<input type="checkbox"/>	Estratégico	Mide el grado de cumplimiento de los objetivos de las políticas públicas y de los programas

Unidad de medida

POR OBLIGACION

Método de cálculo

PAGO PARCIAL/ DEUDA TOTAL

Frecuencia de medición

Trimestral Semestral Anual

Unidad (es) responsable (s)

HACIENDA MUNICIPAL

PROGRAMA: Obligaciones - 2014

Entidad Pública: GOMEZ FARIAS, JALISCO

Objetivo:

Administrar con honradez, transparencia, equidad y eficiencia el Patrimonio Municipal cumpliendo con las facultades y atribuciones aplicables, con el fin de apoyar al H. Ayuntamiento en el cumplimiento de los objetivos planteados en el Plan Municipal de Desarrollo 2014-2015

Características Generales (CONAC)

- 1.- Pensiones y jubilaciones
- 2.- Aportaciones a la seguridad social
- 3.- Costo financiero, deuda

Metas del programa:

CUMPLIR EN TIEMPO Y FORMA LAS OBLIGACIONES MUNICIPIO

Unidad (es) responsable (s)	Estimación presupuestal por Unidad Administrativa							
	1000	2000	4000	5000	6000	8000	9000	
JUBILADOS	\$ 41,157		\$ 296,328					
SEGURO SOCIAL	\$ 581,160							
DEUDA								\$ 5,451,228
Suma Total	\$ 622,317	\$ -	\$ 296,328	\$ -	\$ -	\$ -	\$ -	\$ 5,451,228

Informe de Situación Hacendaria - 2014

Entidad Pública: GOMEZ FARIAS, JALISCO

CONCEPTOS		EJERCICIO 2013	ESTIMACIÓN 2014	VARIACIÓN 2013 - 2014
INGRESOS				
1	IMPUESTOS	\$ 2,170,510	\$ 2,626,710	21%
11	Impuesto Sobre los Ingresos	\$ 700	\$ 30,000	4186%
12	Impuestos Sobre Patrimonio	\$ 2,103,560	\$ 2,497,000	19%
13	Impuestos Sobre la Producción, el Consumo y las Transacciones		\$ -	#¡DIV/0!
14	Impuestos al Comercio Exterior		\$ -	#¡DIV/0!
15	Impuestos Sobre Nóminas y Asimilables		\$ -	#¡DIV/0!
16	Impuestos Ecológicos		\$ -	#¡DIV/0!
17	Accesorios	\$ 66,250	\$ 99,710	51%
18	Otros Impuestos		\$ -	#¡DIV/0!
2	CUOTAS Y APORTACIONES DE SEGURIDAD SOCIAL	\$ -	\$ -	#¡DIV/0!
3	CONTRIBUCIONES DE MEJORAS	\$ 1,155,000	\$ 60,000	-95%
31	Contribuciones de Mejoras por Obras Públicas	\$ 1,155,000	\$ 60,000	-95%
4	DERECHOS.	\$ 2,685,782	\$ 2,838,841	6%
41	Derrechos por el Uso, Goce, Aprovechamiento o Explotación de Bienes de dominio público	\$ 37,647	\$ 73,247	95%
42	Derecho a los hidrocarburos		\$ -	#¡DIV/0!
43	Derechos por prestación de servicios	\$ 2,534,539	\$ 2,622,182	3%
44	Otros derechos	\$ 91,163	\$ 117,662	29%
45	Accesorios	\$ 22,433	\$ 25,750	15%
5	PRODUCTOS	\$ 112,191	\$ 189,050	69%
51	Productos de tipo corriente	\$ 110,498	\$ 189,050	71%
52	Productos de capital		\$ -	#¡DIV/0!
53	Accesorios	\$ 1,693	\$ -	-100%
6	APROVECHAMIENTOS	\$ 15,547	\$ 18,000	16%
61	Aprovechamientos de tipo corriente	\$ 15,547	\$ 18,000	16%
62	Aprovechamientos de capital		\$ -	#¡DIV/0!
63	Otros aprovechamientos		\$ -	#¡DIV/0!
64	Accesorios		\$ -	#¡DIV/0!
7	INGRESOS POR VENTA DE BIENES Y SERVICIOS	\$ -	\$ -	#¡DIV/0!
71	Ingreso por ventas de mercancías		\$ -	#¡DIV/0!
72	Ingresos por ventas de bienes y servicios producidos en establecimientos del Gobierno		\$ -	#¡DIV/0!
73	Ingresos por ventas y servicios de organismos descentralizados		\$ -	#¡DIV/0!
74	Ingresos de operación de entidades paraestatales empresariales		\$ -	#¡DIV/0!
8	PARTICIPACIONES Y APORTACIONES	\$ 34,807,219	\$ 44,583,838	28%
81	Participaciones	\$ 22,334,341	\$ 22,601,640	1%
82	Aportaciones	\$ 10,509,280	\$ 10,982,198	5%
83	Convenios	\$ 1,963,598	\$ 11,000,000	460%
9	TRANSF., ASIGNACIONES, SUBSIDIOS Y OTRAS AYUDAS	\$ 105,889	\$ -	-100%
91	Transferencias internas y asignaciones al Sector Público		\$ -	#¡DIV/0!
92	Transferencias al resto del sector Público		\$ -	#¡DIV/0!
93	Subsidios y subvenciones	\$ 100,000	\$ -	-100%
94	Ayudas sociales	\$ 5,889	\$ -	-100%
95	Pensiones y jubilaciones		\$ -	#¡DIV/0!
96	Transferencias a Fideicomisos, mandatos y análogos		\$ -	#¡DIV/0!
001	OTROS INGRESOS Y BENEFICIOS	\$ -	\$ -	#¡DIV/0!
002	INGRESOS DERIVADOS DE FINANCIAMIENTO	\$ -	\$ -	#¡DIV/0!
01	Endeudamiento interno		\$ -	#¡DIV/0!
Total de Ingresos		\$ 41,052,138	\$ 50,316,439	22.57%

TI	Descripción	Estimación	%
1	INGRESOS DE GESTIÓN	5,732,601	11.39%
2	PARTICIPACIONES, APORTACIONES, TRANSFERENCIAS, ASIGNACIONES, SUBSIDIOS y OTRAS AYUDAS	44,583,838	88.61%
3	OTROS INGRESOS	0	0.00%
Suma		50,316,439	100.00%

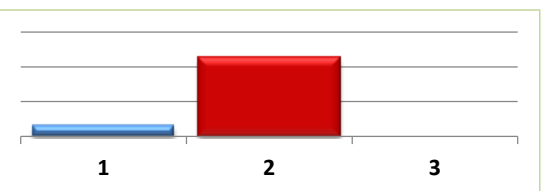

Clasificación por Fuente de Financiamiento

FF	Descripción	Estimación	%
200	FINANCIAMIENTOS INTERNOS	-	0.00%
300	INGRESOS PROPIOS	5,732,601	11.39%
500	RECURSOS FEDERALES	38,398,410	76.31%
600	RECURSOS ESTATALES	6,185,428	12.29%
700	OTROS RECURSOS	-	0.00%
Suma		50,316,439	100.00%

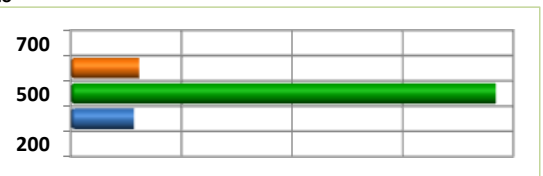

Informe de Situación Hacendaria - 2014

Entidad Pública: GOMEZ FARIAS, JALISCO

CONCEPTOS		EJERCICIO 2013	ESTIMACIÓN 2014	VARIACIÓN 2013 - 2014
EGRESOS				
1000	SERVICIOS PERSONALES	\$ 16,138,430	\$ 15,634,512	-3%
1100	Remuneraciones al Personal de Carácter Permanente	\$ 12,722,096	\$ 12,891,684	1%
1200	Remuneraciones al Personal de Carácter Transitorio	\$ 65,000	\$ 60,000	-8%
1300	Remuneraciones Adicionales Especiales	\$ 2,355,521	\$ 1,921,668	-18%
1400	Seguridad Social	\$ 565,187	\$ 581,160	3%
1500	Otras Prestaciones Sociales y Económicas	\$ 410,626	\$ 180,000	-56%
1600	Previsiones	\$ 20,000	\$ -	-100%
1700	Pago Estímulos a Servidores Públicos	\$ -	\$ -	#iDIV/0!
2000	MATERIALES Y SUMINISTROS	\$ 4,047,704	\$ 4,124,400	2%
2100	Materiales de Administración, Emisión de Documentos y Artículos Oficiales	\$ 487,000	\$ 358,000	-26%
2200	Alimentos y Autensilios	\$ 261,678	\$ 230,000	-12%
2300	Materias Primas y Materiales de Producción y Comercialización		\$ -	#iDIV/0!
2400	Materiales y Artículos de Construcción y de Reparación	\$ 662,213	\$ 532,400	-20%
2500	Productos Químicos, Farmacéuticos y de Laboratorio	\$ 191,450	\$ 292,000	53%
2600	Combustibles, Lubricantes y Aditivos	\$ 1,869,000	\$ 2,046,000	9%
2700	Vestuario, Blancos, Prendas de Protección y Artículos Deportivos	\$ 90,000	\$ 78,000	-13%
2800	Materiales y Suministros de Seguridad		\$ -	#iDIV/0!
2900	Herramientas, Refacciones y Accesorios Menores	\$ 486,363	\$ 588,000	21%
3000	SERVICIOS GENERALES	\$ 7,380,274	\$ 8,079,521	9%
3100	Servicios Básicos	\$ 5,687,447	\$ 6,301,620	11%
3200	Servicios de Arrendamiento	\$ 223,030	\$ 180,400	-19%
3300	Servicios Profesionales, Científicos, Técnicos y Otros Servicios	\$ 12,000	\$ 12,000	0%
3400	Servicios Financieros, Bancarios y Comerciales	\$ 79,678	\$ 74,001	-7%
3500	Servicios de Instalación, Reparación, Mantenimiento y Conservación	\$ 432,991	\$ 377,500	-13%
3600	Servicios de Comunicación Social y Publicidad	\$ 178,579	\$ 150,000	-16%
3700	Servicios de Traslado y Viáticos	\$ 332,876	\$ 400,000	20%
3800	Servicios Oficiales	\$ 281,711	\$ 520,000	85%
3900	Otros Servicios Generales	\$ 151,962	\$ 64,000	-58%
4000	TRANSFERENCIAS, ASIGNACIONES, SUBSIDIOS Y OTRAS AYUDAS	\$ 1,339,234	\$ 1,465,328	9%
4100	Transferencias internas y Asignaciones al Sector Público		\$ -	#iDIV/0!
4200	Transferencias al Resto del Sector Público	\$ 796,020	\$ 905,000	14%
4300	Subsidios y Subvenciones		\$ -	#iDIV/0!
4400	Ayudas Sociales	\$ 262,575	\$ 264,000	1%
4500	Pensiones y Jubilaciones	\$ 279,663	\$ 296,328	6%
4600	Transferencias a Fideicomisos, Mandatos y Análogos	\$ 976	\$ -	-100%
4700	Transferencias a la Seguridad Social		\$ -	#iDIV/0!
4800	Donativos		\$ -	#iDIV/0!
4900	Transferencias al Exterior		\$ -	#iDIV/0!
5000	BIENES MUEBLES, INMUEBLES E INTANGIBLES	\$ 147,512	\$ 635,000	330%
5100	Mobiliario y Equipo de Administración	\$ 69,962	\$ 70,000	0%
5200	Mobiliario y Equipo Educativo y Recreativo		\$ 15,000	#iDIV/0!
5300	Equipo e Instrumental Médico y de Laboratorio		\$ 10,000	#iDIV/0!
5400	Vehículos y Equipo de Transporte		\$ 250,000	#iDIV/0!
5500	Equipo de Defensa y Seguridad		\$ -	#iDIV/0!
5600	Maquinaria, Otros Equipos y Herramientas	\$ 51,274	\$ 250,000	388%
5700	Activos Biológicos		\$ -	#iDIV/0!
5800	Bienes Inmuebles		\$ -	#iDIV/0!
5900	Activos Intangibles	\$ 26,276	\$ 40,000	52%
6000	INVERSIÓN PÚBLICA	\$ 6,772,265	\$ 14,926,450	120%
6100	Obra Pública en Bienes de Dominio Público	\$ 6,772,265	\$ 14,926,450	120%
6200	Obra Pública en Bienes de Dominio Propios		\$ -	#iDIV/0!
6300	Proyectos Productivos y Acciones de Fomento		\$ -	#iDIV/0!
7000	INVERSIONES FINANCIERAS Y OTRAS PROVISIONES	\$ -	\$ -	#iDIV/0!
7100	Inversiones para el Fomento de Actividades Productivas		\$ -	#iDIV/0!
7200	Acciones y Participaciones de Capital		\$ -	#iDIV/0!
7300	Compra de Títulos y Valores		\$ -	#iDIV/0!
7400	Consección de Préstamos		\$ -	#iDIV/0!
7500	Inversiones en Fideicomisos, Mandatos y Otros Análogos		\$ -	#iDIV/0!
7600	Otras Inversiones Financieras		\$ -	#iDIV/0!
7900	Provisiones para Contingencias y Otras Erogaciones Especiales		\$ -	#iDIV/0!
8000	PARTICIPACIONES Y APORTACIONES	\$ -	\$ -	#iDIV/0!
9000	DEUDA PÚBLICA	\$ 5,226,719	\$ 5,451,228	4%
9100	Amortización de la Deuda Pública	\$ 2,230,623	\$ 2,365,168	6%
9200	Intereses de la Deuda Pública	\$ 2,021,364	\$ 1,818,456	-10%
9300	Comisiones de la Deuda Pública	\$ 74,732	\$ 67,604	-10%
9400	Gastos de la Deuda Pública		\$ -	#iDIV/0!
9500	Costo por Coberturas		\$ -	#iDIV/0!
9900	Adeudos de Ejercicios Fiscales Anteriores (ADEFAS)	\$ 900,000	\$ 1,200,000	33%
Total de Egresos		\$ 41,052,138	\$ 50,316,439	22.57%

Informe de Situación Hacendaria - 2014

Entidad Pública: GOMEZ FARIAS, JALISCO

Clasificación por tipo de gasto (CTG)

TG	Descripción	Estimación	%
1	GASTO CORRIENTE	29,303,761	58.24%
2	GASTO DE CAPITAL	15,561,450	30.93%
3	AMORTIZACIÓN DE LA DEUDA Y DISMINUCIÓN DE PASIVOS	5,451,228	10.83%
<i>Suma</i>		50,316,439	100.00%

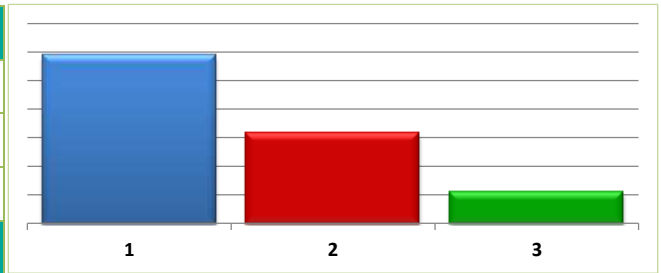

Clasificación por Fuente de Financiamiento (CFF)

FF	Descripción	Estimación	%
200	FINANCIAMIENTOS INTERNOS	-	0.00%
300	INGRESOS PROPIOS	5,732,601	11.39%
500	RECURSOS FEDERALES	38,398,410	76.31%
600	RECURSOS ESTATALES	6,185,428	12.29%
700	OTROS RECURSOS	-	0.00%
<i>Suma</i>		50,316,439	100.00%

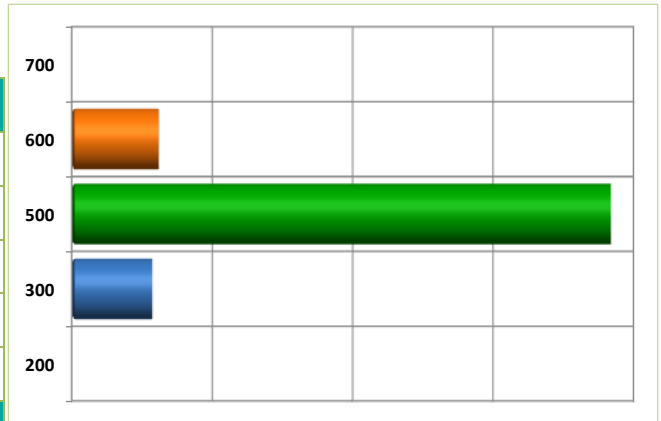

Estimación de Ingresos por Clasificación por Rubro de Ingresos y Ley de Ingresos Municipal - 2014

Entidad Pública: GOMEZ FARIAS, JALISCO

CRI/LI	DESCRIPCIÓN	INGRESO ESTIMADO ANUAL	ENERO	FEBRERO	MARZO	ABRIL	MAYO	JUNIO	JULIO	AGOSTO	SEPTIEMBRE	OCTUBRE	NOVIEMBRE	DICIEMBRE
1	IMPUESTOS	2,626,710	597,082	571,828	271,824	172,548	121,755	120,704	133,485	130,334	182,440	81,240	121,820	121,650
11	IMPUESTOS SOBRE LOS INGRESOS	30,000	0	0	0	0	10,000	10,000	0	0	10,000	0	0	0
11100	Impuestos sobre espectáculos públicos	30,000	0	0	0	0	10,000	10,000	0	0	10,000	0	0	0
11110	Función de circo y espectáculos de circo	0												
11120	Conciertos, presentación de artistas, conciertos, audiciones musicales, funciones de box, lucha libre, futbol, básquetbol, beisbol y otros espectáculos deportivos.	0												
11130	Pelear de gallos, palenques, carreras de caballos y similares	0												
11140	Eventos y espectáculos deportivos	0												
11150	Espectáculos culturales, teatrales, ballet, ópera y taurinos	0												
11160	Espectáculos taurinos y ecuestres	30,000					10,000	10,000			10,000			
11170	Otros espectáculos públicos	0												
12	IMPUESTOS SOBRE EL PATRIMONIO	2,497,000	583,000	555,000	264,000	164,000	104,000	106,000	128,000	126,000	165,000	77,000	115,000	110,000
12100	Impuesto predial	1,677,000	546,000	410,000	229,000	113,000	71,000	48,000	39,000	41,000	48,000	42,000	45,000	45,000
12110	Predios rústicos	483,000	134,000	124,000	45,000	53,000	34,000	18,000	9,000	23,000	10,000	12,000	7,000	14,000
12120	Predios urbanos	1,194,000	412,000	286,000	184,000	60,000	37,000	30,000	30,000	18,000	38,000	30,000	38,000	31,000
12200	Impuesto sobre transmisiones patrimoniales	800,000	30,000	140,000	35,000	51,000	33,000	58,000	89,000	85,000	117,000	35,000	66,000	61,000
12210	Adquisición de departamentos, viviendas y casas para habitación	800,000	30,000	140,000	35,000	51,000	33,000	58,000	89,000	85,000	117,000	35,000	66,000	61,000
12220	Regularización de terrenos	0												
12300	Impuestos sobre negocios jurídicos	20,000	7,000	5,000	0	0	0	0	0	0	0	0	4,000	4,000
12310	Construcción de inmuebles	7,000	5,000	2,000	0	0	0	0	0	0	0	0	0	0
12320	Reconstrucción de inmuebles	6,500	1,000	1,500									2,000	2,000
12330	Ampliación de inmuebles	6,500	1,000	1,500									2,000	2,000
13	IMPUESTO SOBRE LA PRODUCCIÓN, EL CONSUMO Y LAS TRANSACCIONES	0	0	0	0	0	0	0	0	0	0	0	0	0
14	IMPUESTOS AL COMERCIO EXTERIOR	0	0	0	0	0	0	0	0	0	0	0	0	0
15	IMPUESTOS SOBRE NÓMINAS Y ASIMILABLES	0	0	0	0	0	0	0	0	0	0	0	0	0
16	IMPUESTOS ECOLÓGICOS	0	0	0	0	0	0	0	0	0	0	0	0	0
17	ACCESORIOS DE LOS IMPUESTOS	99,710	14,082	16,828	7,824	8,548	7,755	4,704	5,485	4,334	7,440	4,240	6,820	11,650
17100	Recargos	99,710	14,082	16,828	7,824	8,548	7,755	4,704	5,485	4,334	7,440	4,240	6,820	11,650
17110	Falta de pago	99,710	14,082	16,828	7,824	8,548	7,755	4,704	5,485	4,334	7,440	4,240	6,820	11,650
17200	Multas	0	0	0	0	0	0	0	0	0	0	0	0	0
17210	Infracciones	0												

Estimación de Ingresos por Clasificación por Rubro de Ingresos y Ley de Ingresos Municipal - 2014

Entidad Pública: GOMEZ FARIAS, JALISCO

CRI/LI	DESCRIPCIÓN	INGRESO ESTIMADO ANUAL	ENERO	FEBRERO	MARZO	ABRIL	MAYO	JUNIO	JULIO	AGOSTO	SEPTIEMBRE	OCTUBRE	NOVIEMBRE	DICIEMBRE
17300	Intereses	0	0	0	0	0	0	0	0	0	0	0	0	0
17310	Plazo de créditos fiscales	0												
17400	Gastos de ejecución y de embargo	0	0	0	0	0	0	0	0	0	0	0	0	0
17410	Gastos de notificación	0												
17420	Gastos de embargo	0												
17490	Otros gastos del procedimiento	0												
17900	Otros no especificados	0	0	0	0	0	0	0	0	0	0	0	0	0
17990	Otros accesorios													
18	OTROS IMPUESTOS	0	0	0	0	0	0	0	0	0	0	0	0	0
18100	Impuestos extraordinarios	0	0	0	0	0	0	0	0	0	0	0	0	0
18110	Impuestos extraordinarios													
2	CUOTAS Y APORTACIONES DE SEGURIDAD SOCIAL	0	0	0	0	0	0	0	0	0	0	0	0	0
21	APORTACIONES PARA FONDOS DE VIVIENDA	0	0	0	0	0	0	0	0	0	0	0	0	0
22	CUOTAS PARA EL SEGURO SOCIAL	0	0	0	0	0	0	0	0	0	0	0	0	0
23	CUOTAS DE AHORRO PARA EL RETIRO	0	0	0	0	0	0	0	0	0	0	0	0	0
24	OTRAS CUOTAS Y APORTACIONES PARA LA SEGURIDAD SOCIAL	0	0	0	0	0	0	0	0	0	0	0	0	0
25	ACCESORIOS	0	0	0	0	0	0	0	0	0	0	0	0	0
3	CONTRIBUCIONES DE MEJORAS	60,000	5,000	5,000	5,000	5,000	5,000	5,000	5,000	5,000	5,000	5,000	5,000	5,000
31	CONTRIBUCIÓN DE MEJORAS POR OBRAS PÚBLICAS	60,000	5,000	5,000	5,000	5,000	5,000	5,000	5,000	5,000	5,000	5,000	5,000	5,000
31100	Contribuciones de mejoras	60,000	5,000	5,000	5,000	5,000	5,000	5,000	5,000	5,000	5,000	5,000	5,000	5,000
31110	Contribuciones de mejoras por obras públicas	60,000	5,000	5,000	5,000	5,000	5,000	5,000	5,000	5,000	5,000	5,000	5,000	5,000
4	DERECHOS	2,838,841	902,909	629,193	239,262	180,861	130,544	116,204	138,850	117,697	97,147	82,944	123,763	79,466
41	DERECHOS POR EL USO, GOCE, APROVECHAMIENTO O EXPLOTACIÓN DE BIENES DE DOMINIO PÚBLICO	73,247	16,110	3,000	2,800	3,200	3,800	4,000	2,750	1,300	3,600	3,350	23,705	5,632
41100	Uso del piso	46,347	13,210	0	1,800	1,300	1,300	1,300	1,750	200	1,500	850	18,805	4,332
41110	Estacionamientos exclusivos	1,860	1,410					200				250		
41120	Puestos permanentes y eventuales	23,355	11,800		1,500	1,000	1,200	1,000	1,750	200	1,400	600	2,805	100
41130	Actividades comerciales e industriales	20,132											16,000	4,132
41140	Espectáculos y diversiones públicas	0												
41190	Otros fines o actividades no previstas	1,000			300	300	100	100		100				100
41200	Estacionamientos	0	0	0	0	0	0	0	0	0	0	0	0	0

Estimación de Ingresos por Clasificación por Rubro de Ingresos y Ley de Ingresos Municipal - 2014

Entidad Pública: GOMEZ FARIAS, JALISCO

CRI/LI	DESCRIPCIÓN	INGRESO ESTIMADO ANUAL	ENERO	FEBRERO	MARZO	ABRIL	MAYO	JUNIO	JULIO	AGOSTO	SEPTIEMBRE	OCTUBRE	NOVIEMBRE	DICIEMBRE
41210	Concesión de estacionamientos	0												
41300	De los Cementerios de dominio público	26,900	2,900	3,000	1,000	1,900	2,500	2,700	1,000	1,100	2,100	2,500	4,900	1,300
41310	Lotes uso perpetuidad y temporal	26,900	2,900	3,000	1,000	1,900	2,500	2,700	1,000	1,100	2,100	2,500	4,900	1,300
41320	Mantenimiento	0												
41330	Venta de gavetas a perpetuidad	0												
41990	Otros	0												
41400	Uso, goce, aprovechamiento o explotación de otros bienes de dominio público	0	0	0	0	0	0	0	0	0	0	0	0	0
41410	Arrendamiento o concesión de locales en mercados	0												
41420	Arrendamiento o concesión de kioscos en plazas y jardines	0												
41430	Arrendamiento o concesión de escusados y baños	0												
41440	Arrendamiento de inmuebles para anuncios	0												
41490	Otros arrendamientos o concesiones de bienes	0												
42	DERECHOS A LOS HIDROCARBUROS	0	0	0	0	0	0	0	0	0	0	0	0	0
43	DERECHOS POR PRESTACIÓN DE SERVICIOS	2,622,182	872,513	610,207	223,686	164,685	115,358	101,318	124,314	105,921	82,371	69,268	89,582	62,958
43001	Licencias y permisos de giros	154,000	29,000	33,000	10,000	15,000	16,000	8,500	8,500	17,500	5,500	2,500	7,000	1,500
43010	Licencias, permisos o autorización de giros con venta de bebidas alcohólicas	75,500	14,000	19,000	5,000	12,500	5,000	4,500	3,500	6,500	2,000	2,000	500	1,000
43011	Licencias, permisos o autorización de giros con servicios de bebidas alcohólicas	78,500	15,000	14,000	5,000	2,500	11,000	4,000	5,000	11,000	3,500	500	6,500	500
43012	Licencias, permisos o autorización de otros conceptos distintos a los anteriores giros con bebidas alcohólicas	0												
43013	Permiso para el funcionamiento de horario extraordinario	0												
43002	Licencias y permisos para anuncios	31,100	1,000	5,000	16,000	1,000	2,700	2,000	500	1,500	500	500	200	200
43020	Licencias y permisos de anuncios permanentes	30,900	1,000	5,000	16,000	1,000	2,500	2,000	500	1,500	500	500	200	200
43021	Licencias y permisos de anuncios eventuales	200					200							
43022	Licencias y permisos de anuncio distintos a los anteriores	0												
43003	Licencias de construcción, reconstrucción, reparación o demolición de obras	72,800	22,000	14,500	1,000	2,400	7,600	900	6,500	1,450	12,100	950	1,800	1,600
43030	Licencias de construcción	49,200	9,700	14,000	500	1,700	4,000	500	2,000	1,200	11,900	700	1,600	1,400
43031	Licencias para demolición	0												
43032	Licencias para remodelación	0												
43033	Licencias para reconstrucción, reestructuración o adaptación	0												
43034	Licencias para ocupación provisional en la vía pública	0												
4035	Licencias para movimientos de tierras	0												

Estimación de Ingresos por Clasificación por Rubro de Ingresos y Ley de Ingresos Municipal - 2014

Entidad Pública: GOMEZ FARIAS, JALISCO

CRI/LI	DESCRIPCIÓN	INGRESO ESTIMADO ANUAL	ENERO	FEBRERO	MARZO	ABRIL	MAYO	JUNIO	JULIO	AGOSTO	SEPTIEMBRE	OCTUBRE	NOVIEMBRE	DICIEMBRE
43039	<i>Licencias similares no previstas en las anteriores</i>	23,600	12,300	500	500	700	3,600	400	4,500	250	200	250	200	200
43004	Alineamiento, designación de número oficial e inspección	5,500	550	450	450	450	450	450	450	450	450	450	450	450
43040	<i>Alineamiento</i>	1,300	200	100	100	100	100	100	100	100	100	100	100	100
43041	<i>Designación de número oficial</i>	4,200	350	350	350	350	350	350	350	350	350	350	350	350
43042	<i>Inspección de valor sobre inmuebles</i>	0												
43049	<i>Otros servicios similares</i>	0												
43005	Licencias de cambio de régimen de propiedad y urbanización	0	0	0	0	0	0	0	0	0	0	0	0	0
43050	<i>Licencia de cambio de régimen de propiedad</i>	0	0											
43051	<i>Licencia de urbanización</i>	0												
43052	<i>Peritaje, dictamen e inspección de carácter extraordinario</i>	0												
43006	Servicios por obras	0	0	0	0	0	0	0	0	0	0	0	0	0
43060	<i>Medición de terrenos</i>	0												
43061	<i>Autorización para romper pavimento, banquetas o machuelos</i>	0												
43062	<i>Autorización para construcciones de infraestructura en la vía pública</i>	0												
43007	Servicios de sanidad	3,800	550	500	800	450	200	100	100	150	150	400	200	200
43070	<i>Inhumaciones y reinhumaciones</i>	3,550	450	350	800	450	200	100	100	150	150	400	200	200
43071	<i>Exhumaciones</i>	50		50										
43072	<i>Servicio de cremación</i>	0												
43073	<i>Traslado de cadáveres fuera del municipio</i>	200	100	100										
43008	Servicio de limpieza, recolección, traslado, tratamiento y disposición final de residuos	505	305	200	0	0	0	0	0	0	0	0	0	0
43080	<i>Recolección y traslado de basura, desechos o desperdicios no peligrosos</i>	505	305	200										
43081	<i>Recolección y traslado de basura, desechos o desperdicios peligrosos</i>	0												
43082	<i>Limpieza de lotes baldíos, jardines, prados, banquetas y similares</i>	0												
43083	<i>Servicio exclusivo de camiones de aseo</i>	0												
43084	<i>Por utilizar tiraderos y rellenos sanitarios del municipio</i>	0												
43089	<i>Otros servicios similares</i>	0												
43009	Agua potable y alcantarillado	1,771,404	760,389	491,745	150,701	82,787	41,440	31,193	55,296	40,548	26,160	32,255	29,167	29,723
43090	<i>Servicio doméstico</i>	1,405,537	611,207	395,828	121,480	64,417	31,042	23,604	37,913	30,333	20,034	25,872	21,357	22,450
43091	<i>Servicio no doméstico</i>	0												
43092	<i>Predios baldíos</i>	0												

Estimación de Ingresos por Clasificación por Rubro de Ingresos y Ley de Ingresos Municipal - 2014

Entidad Pública: GOMEZ FARIAS, JALISCO

CRI/LI	DESCRIPCIÓN	INGRESO ESTIMADO ANUAL	ENERO	FEBRERO	MARZO	ABRIL	MAYO	JUNIO	JULIO	AGOSTO	SEPTIEMBRE	OCTUBRE	NOVIEMBRE	DICIEMBRE
43093	Servicios en localidades	0												
43094	20% para el saneamiento de las aguas residuales	281,107	122,241	79,166	24,296	12,883	6,208	4,721	7,583	6,067	4,007	5,174	4,271	4,490
43095	2% o 3% para la infraestructura básica existente	50,599	22,003	14,250	4,373	2,319	1,118	850	1,365	1,092	721	931	769	808
43096	Aprovechamiento de la infraestructura básica existente	0												
43097	Conexión o reconexión al servicio	34,161	4,938	2,501	552	3,168	3,072	2,018	8,435	3,056	1,398	278	2,770	1,975
43100	Rastro	100,511	10,614	9,552	7,960	11,038	10,083	13,055	7,748	5,413	4,776	5,413	10,401	4,458
43110	Autorización de matanza	94,700	10,000	9,000	7,500	10,400	9,500	12,300	7,300	5,100	4,500	5,100	9,800	4,200
43110	Autorización de salida de animales del rastro para envíos fuera del municipio	0												
43121	Autorización de la introducción de ganado al rastro en horas extraordinarias	0												
43122	Sello de inspección sanitaria	5,811	614	552	460	638	583	755	448	313	276	313	601	258
43123	Acarreo de carnes en camiones del municipio	0												
43124	Servicios de matanza en el rastro municipal	0												
43125	Venta de productos obtenidos en el rastro	0												
43190	Otros servicios prestados por el rastro municipal	0												
43200	Registro civil	23,978	3,899	2,115	3,075	1,578	85	270	420	1,110	835	500	5,864	4,227
43210	Servicios en oficina fuera del horario	12,414	1,159	1,200	2,000	1,158	85	270	420	1,110	835	500	1,308	2,369
43211	Servicios a domicilio	10,744	2,340	660	910	420							4,556	1,858
43212	Anotaciones e inserciones en actas	820	400	255	165									
43300	Certificaciones	388,092	40,500	48,710	27,100	42,382	32,000	39,000	38,600	33,400	24,000	21,000	26,100	15,300
43310	Expedición de certificados, certificaciones, constancias o copias certificadas	376,500	40,500	43,500	27,100	36,000	32,000	39,000	38,600	33,400	24,000	21,000	26,100	15,300
43311	Extractos de actas	0												
43312	Dictámenes de trazo, uso y destino	11,592		5,210		6,382								
43400	Servicios de catastro	70,492	3,707	4,435	6,600	7,600	4,800	5,850	6,200	4,400	7,900	5,300	8,400	5,300
43410	Copias de planos	0												
43420	Certificaciones catastrales	23,800	2,100	1,300	2,100	2,500	1,800	2,400	1,600	1,500	2,300	2,500	2,700	1,000
43421	Informes catastrales	1,755	270	135	300	100	100	250	100	100	100	100	100	100
43422	Deslindes catastrales	87	87	0	0	0	0	0	0	0	0	0	0	0
43423	Dictámenes catastrales	32,800	100	2,200	3,200	4,000	1,900	1,500	3,500	1,800	4,300	2,700	4,600	3,000
43424	Revisión y autorización de avalúos	12,050	1,150	800	1,000	1,000	1,000	1,700	1,000	1,000	1,200	0	1,000	1,200
44	OTROS DERECHOS	117,662	9,986	9,986	9,676	9,676	9,986	9,986	9,986	9,676	9,676	9,676	9,676	9,676
44100	Derechos no especificados	117,662	9,986	9,986	9,676	9,676	9,986	9,986	9,986	9,676	9,676	9,676	9,676	9,676

Estimación de Ingresos por Clasificación por Rubro de Ingresos y Ley de Ingresos Municipal - 2014

Entidad Pública: GOMEZ FARIAS, JALISCO

CRI/LI	DESCRIPCIÓN	INGRESO ESTIMADO ANUAL	ENERO	FEBRERO	MARZO	ABRIL	MAYO	JUNIO	JULIO	AGOSTO	SEPTIEMBRE	OCTUBRE	NOVIEMBRE	DICIEMBRE
44120	Servicios prestados en horas hábiles	116,112	9,676	9,676	9,676	9,676	9,676	9,676	9,676	9,676	9,676	9,676	9,676	9,676
44130	Servicios prestados en horas inhábiles	0												
44140	Solicitudes de información	0												
44150	Servicios médicos	0												
44190	Otros servicios no especificados	1,550	310	310	0	0	310	310	310	0	0	0	0	0
45	ACCESORIOS DE LOS DERECHOS	25,750	4,300	6,000	3,100	3,300	1,400	900	1,800	800	1,500	650	800	1,200
45100	Recargos	25,750	4,300	6,000	3,100	3,300	1,400	900	1,800	800	1,500	650	800	1,200
45110	Falta de pago	25,750	4,300	6,000	3,100	3,300	1,400	900	1,800	800	1,500	650	800	1,200
45200	Multas	0	0	0	0	0	0	0	0	0	0	0	0	0
45210	Infracciones	0												
45300	Intereses	0	0	0	0	0	0	0	0	0	0	0	0	0
45310	Plazo de créditos fiscales	0												
45400	Gastos de ejecución y de embargo	0	0	0	0	0	0	0	0	0	0	0	0	0
45410	Gastos de notificación	0												
45420	Gastos de embargo	0												
45430	Otros gastos del procedimiento	0												
45990	Otros no especificados	0	0	0	0	0	0	0	0	0	0	0	0	0
45999	Otros accesorios	0												
5	PRODUCTOS	189,050	15,900	23,700	21,100	9,300	7,900	21,700	3,200	7,800	3,400	1,850	50,300	22,900
51	PRODUCTOS DE TIPO CORRIENTE	189,050	15,900	23,700	21,100	9,300	7,900	21,700	3,200	7,800	3,400	1,850	50,300	22,900
51100	Uso, goce, aprovechamiento o explotación de bienes de dominio privado	0	0	0	0	0	0	0	0	0	0	0	0	0
51120	Arrendamiento o concesión de locales en mercados	0												
51130	Arrendamiento o concesión de kioscos en plazas y jardines	0												
51140	Arrendamiento o concesión de escusados y baños	0												
51150	Arrendamiento de inmuebles para anuncios	0												
51190	Otros arrendamientos o concesiones de bienes	0												
51200	Cementerios de dominio privado	0	0	0	0	0	0	0	0	0	0	0	0	0
51210	Lotes uso perpetuidad y temporal	0												
51220	Mantenimiento	0												
51230	Venta de gavetas a perpetuidad	0												

Estimación de Ingresos por Clasificación por Rubro de Ingresos y Ley de Ingresos Municipal - 2014

Entidad Pública: GOMEZ FARIAS, JALISCO

CRI/LI	DESCRIPCIÓN	INGRESO ESTIMADO ANUAL	ENERO	FEBRERO	MARZO	ABRIL	MAYO	JUNIO	JULIO	AGOSTO	SEPTIEMBRE	OCTUBRE	NOVIEMBRE	DICIEMBRE
51290	Otros	0												
51990	Productos diversos	189,050	15,900	23,700	21,100	9,300	7,900	21,700	3,200	7,800	3,400	1,850	50,300	22,900
51991	Formas y ediciones impresas	46,800	1,100	6,600	6,100	4,800	4,300	4,700	2,600	4,900	2,900	1,600	2,300	4,900
51992	Calcomanías, credenciales, placas, escudos y otros medios de identificación	0												
51993	Depósito de vehículos	0												
51994	Explotación de bienes municipales de dominio privado	0												
51995	Productos o utilidades de talleres y centros de trabajo	0												
51996	Venta de esquilmos, productos de aparcería, desechos y basuras	0												
51997	Venta de productos procedentes de viveros y jardines	0												
51998	Por proporcionar información en documentos o elementos técnicos	0												
51999	Otros productos no especificados	142,250	14,800	17,100	15,000	4,500	3,600	17,000	600	2,900	500	250	48,000	18,000
52	PRODUCTOS DE CAPITAL	0	0	0	0	0	0	0	0	0	0	0	0	0
52100	Productos de capital	0	0	0	0	0	0	0	0	0	0	0	0	0
52120	Otros no especificados	0												
53	ACCESORIOS DE LOS PRODUCTOS	0	0	0	0	0	0	0	0	0	0	0	0	0
53990	Otros no especificados	0	0	0	0	0	0	0	0	0	0	0	0	0
53999	Otros accesorios	0												
6	APROVECHAMIENTOS	18,000	1,500	1,500	200	300	1,500	1,500	1,500	1,500	1,500	1,500	3,000	2,500
61	APROVECHAMIENTOS DE TIPO CORRIENTE	18,000	1,500	1,500	200	300	1,500	1,500	1,500	1,500	1,500	1,500	3,000	2,500
61100	Incentivos derivados de la colaboración fiscal	0	0	0	0	0	0	0	0	0	0	0	0	0
61110	Incentivos de colaboración	0												
61200	Multas	18,000	1,500	1,500	200	300	1,500	1,500	1,500	1,500	1,500	1,500	3,000	2,500
61210	Infracciones	18,000	1,500	1,500	200	300	1,500	1,500	1,500	1,500	1,500	1,500	3,000	2,500
61300	Indemnizaciones	0	0	0	0	0	0	0	0	0	0	0	0	0
61310	Indemnizaciones	0												
61400	Reintegros	0	0	0	0	0	0	0	0	0	0	0	0	0
61410	Reintegros	0	0	0	0	0	0	0	0	0	0	0	0	0
61500	Aprovechamiento provenientes de obras públicas	0	0	0	0	0	0	0	0	0	0	0	0	0
61510	Aprovechamientos provenientes de obras públicas	0												
61600	Aprovechamiento por participaciones derivadas de la aplicación de leyes	0	0	0	0	0	0	0	0	0	0	0	0	0
61610	Aprovechamiento por participaciones derivadas de la aplicación de leyes	0												

Estimación de Ingresos por Clasificación por Rubro de Ingresos y Ley de Ingresos Municipal - 2014

Entidad Pública: GOMEZ FARIAS, JALISCO

CRI/LI	DESCRIPCIÓN	INGRESO ESTIMADO ANUAL	ENERO	FEBRERO	MARZO	ABRIL	MAYO	JUNIO	JULIO	AGOSTO	SEPTIEMBRE	OCTUBRE	NOVIEMBRE	DICIEMBRE
61700	Aprovechamientos por aportaciones y cooperaciones	0	0	0	0	0	0	0	0	0	0	0	0	0
61710	Aprovechamientos por aportaciones y cooperaciones	0												
62	APROVECHAMIENTOS DE CAPITAL	0	0	0	0	0	0	0	0	0	0	0	0	0
63	OTROS APROVECHAMIENTOS	0	0	0	0	0	0	0	0	0	0	0	0	0
63990	Otros aprovechamientos	0	0	0	0	0	0	0	0	0	0	0	0	0
63999	Otros aprovechamientos	0												
64	ACCESORIOS DE LOS APROVECHAMIENTOS	0	0	0	0	0	0	0	0	0	0	0	0	0
64990	Otros no especificados	0	0	0	0	0	0	0	0	0	0	0	0	0
64999	Otros accesorios	0												
7	INGRESOS POR VENTAS DE BIENES Y SERVICIOS	0	0	0	0	0	0	0	0	0	0	0	0	0
71	INGRESOS POR VENTAS DE MERCANCÍAS	0	0	0	0	0	0	0	0	0	0	0	0	0
72	INGRESOS POR VENTAS DE BIENES Y SERVICIOS PRODUCIDOS EN ESTABLECIMIENTO DEL GOBIERNO	0	0	0	0	0	0	0	0	0	0	0	0	0
72110	Producidos en establecimientos del gobierno	0												
73	INGRESOS POR VENTA DE BIENES Y SERVICIOS DE ORGANISMOS DESCENTRALIZADOS	0	0	0	0	0	0	0	0	0	0	0	0	0
73110	Producidos por organismos descentralizados	0												
74	INGRESOS DE OPERACIÓN DE ENTIDADES PARAESTATALES EMPRESARIALES (NO FINANCIERAS)	0	0	0	0	0	0	0	0	0	0	0	0	0
74110	Producido por entidades paraestatales empresariales (no financieras)	0												
79	INGRESOS NO COMPRENDIDOS EN LAS FRACCIONES DE LA LEY DE INGRESOS CAUSADOS EN EJERCICIOS FISCALES ANTERIORES PENDIENTES DE LIQUIDACIÓN O PAGO	0	0	0	0	0	0	0	0	0	0	0	0	0
79110	Impuestos no comprendidos en las fracciones de la ley de ingresos causados en ejercicios fiscales anteriores pendientes de liquidación o pago	0	0	0	0	0	0	0	0	0	0	0	0	0
79120	Contribuciones de mejoras, derechos, productos y aprovechamientos no comprendidos en las fracciones de la ley de ingreso causada en ejercicios fiscales anteriores pendientes de liquidación o pago	0	0	0	0	0	0	0	0	0	0	0	0	0
8	PARTICIPACIONES Y APORTACIONES	44,583,838	2,663,421	3,680,837	4,085,107	3,991,785	3,893,918	3,860,727	3,779,520	4,031,368	3,878,289	3,800,099	3,407,308	3,511,459
81	PARTICIPACIONES	22,601,640	1,682,797	1,700,213	2,104,483	2,011,161	1,913,294	1,880,103	1,798,896	2,050,744	1,897,665	1,819,475	1,819,329	1,923,480
81100	Participaciones	22,601,640	1,682,797	1,700,213	2,104,483	2,011,161	1,913,294	1,880,103	1,798,896	2,050,744	1,897,665	1,819,475	1,819,329	1,923,480
81110	Federales	22,416,212	1,669,283	1,681,064	2,087,576	1,997,569	1,898,418	1,865,120	1,783,184	2,034,248	1,882,213	1,805,818	1,803,564	1,908,155
81120	Estatales	185,428	13,514	19,149	16,907	13,592	14,876	14,983	15,712	16,496	15,452	13,657	15,765	15,325
82	APORTACIONES	10,982,198	980,624	980,624	980,624	980,624	980,624	980,624	980,624	980,624	980,624	980,624	587,979	587,979
82100	Aportaciones federales	10,982,198	980,624	980,624	980,624	980,624	980,624	980,624	980,624	980,624	980,624	980,624	587,979	587,979
82110	Del fondo de infraestructura social municipal	3,926,450	392,645	392,645	392,645	392,645	392,645	392,645	392,645	392,645	392,645	392,645	0	0

Estimación de Ingresos por Clasificación por Rubro de Ingresos y Ley de Ingresos Municipal - 2014

Entidad Pública: GOMEZ FARIAS, JALISCO

CRI/LI	DESCRIPCIÓN	INGRESO ESTIMADO ANUAL	ENERO	FEBRERO	MARZO	ABRIL	MAYO	JUNIO	JULIO	AGOSTO	SEPTIEMBRE	OCTUBRE	NOVIEMBRE	DICIEMBRE
82120	Rendimientos financieros del fondo de aportaciones para la infraestructura social	0												
82130	Del fondo para el fortalecimiento municipal	7,055,748	587,979	587,979	587,979	587,979	587,979	587,979	587,979	587,979	587,979	587,979	587,979	587,979
82140	Rendimientos financieros del fondo de aportaciones para el fortalecimiento municipal	0												
83	CONVENIOS	11,000,000	0	1,000,000	1,000,000	1,000,000	1,000,000	1,000,000	1,000,000	1,000,000	1,000,000	1,000,000	1,000,000	1,000,000
83100	Convenios	11,000,000	0	1,000,000	1,000,000	1,000,000	1,000,000	1,000,000	1,000,000	1,000,000	1,000,000	1,000,000	1,000,000	1,000,000
83110	Derivados del Gobierno Federal	5,000,000			1,000,000		1,000,000		1,000,000		1,000,000		1,000,000	
83120	Derivados del Gobierno Estatal	6,000,000		1,000,000		1,000,000		1,000,000		1,000,000		1,000,000		1,000,000
9	TRANSFERENCIAS, ASIGNACIONES, SUBSIDIOS Y OTRAS AYUDAS	0	0	0	0	0	0	0	0	0	0	0	0	0
91	TRANSFERENCIAS INTERNAS Y ASIGNACIONES AL SECTOR PÚBLICO	0	0	0	0	0	0	0	0	0	0	0	0	0
91100	Transferencias internas y asignaciones al sector público	0	0	0	0	0	0	0	0	0	0	0	0	0
91110	Transferencias internas y asignaciones al sector público	0												
92	TRANSFERENCIAS AL RESTO DEL SECTOR PÚBLICO	0	0	0	0	0	0	0	0	0	0	0	0	0
93	SUBSIDIOS Y SUBVENCIONES	0	0	0	0	0	0	0	0	0	0	0	0	0
93100	Subsidio	0	0	0	0	0	0	0	0	0	0	0	0	0
93110	Subsidio	0												
93200	Subvenciones	0	0	0	0	0	0	0	0	0	0	0	0	0
93210	Subvenciones	0												
94	AYUDAS SOCIALES	0	0	0	0	0	0	0	0	0	0	0	0	0
94100	Donativos	0	0	0	0	0	0	0	0	0	0	0	0	0
94110	Efectivo	0												
94120	Especie	0												
95	PENSIONES Y JUBILACIONES	0	0	0	0	0	0	0	0	0	0	0	0	0
96	TRANSFERENCIAS A FIDEICOMISOS, MANDATOS Y ANÁLOGOS	0	0	0	0	0	0	0	0	0	0	0	0	0
96100	Transferencias	0	0	0	0	0	0	0	0	0	0	0	0	0
96110	Fideicomisos	0												
96120	Mandatos	0												
96190	Otros	0												
001	OTROS INGRESOS Y BENEFICIOS	0	0	0	0	0	0	0	0	0	0	0	0	0
90100	Ingresos financieros	0	0	0	0	0	0	0	0	0	0	0	0	0
90110	Ingresos financieros	0												

Estimación de Ingresos por Clasificación por Rubro de Ingresos y Ley de Ingresos Municipal - 2014

Entidad Pública: GOMEZ FARIAS, JALISCO

CRI/LI	DESCRIPCIÓN	INGRESO ESTIMADO ANUAL	ENERO	FEBRERO	MARZO	ABRIL	MAYO	JUNIO	JULIO	AGOSTO	SEPTIEMBRE	OCTUBRE	NOVIEMBRE	DICIEMBRE
90120	Otros ingresos financieros	0												
90200	Diferencias por tipo de cambio a Favor en Efectivo y Equivalentes	0	0	0	0	0	0	0	0	0	0	0	0	0
90210	Diferencias por tipo de cambio a Favor en Efectivo y Equivalentes	0												
90220	Otros ingresos y beneficios varios	0												
002	INGRESOS DERIVADOS DE FINANCIAMIENTO	0	0	0	0	0	0	0	0	0	0	0	0	0
01	ENDEUDAMIENTO INTERNO	0	0	0	0	0	0	0	0	0	0	0	0	0
99100	Financiamientos	0	0	0	0	0	0	0	0	0	0	0	0	0
99110	Banca oficial	0												
99120	Banca comercial	0												
99190	Otros financiamientos no especificados	0												
03	ENDEUDAMIENTO EXTERNO	0												
	TOTAL DE INGRESOS	50,316,439	4,185,812	4,912,058	4,622,493	4,359,794	4,160,617	4,125,835	4,061,555	4,293,699	4,167,776	3,972,633	3,711,191	3,742,975

Presupuesto de Egresos por Clasificación por Objeto del Gasto - 2014

Entidad Pública: GOMEZ FARIAS, JALISCO

COG	DESCRIPCIÓN	ANUAL	ENERO	FEBRERO	MARZO	ABRIL	MAYO	JUNIO	JULIO	AGOSTO	SEPTIEMBRE	OCTUBRE	NOVIEMBRE	DICIEMBRE
1000	SERVICIOS PERSONALES	15,634,512	1,150,237	1,150,237	1,150,237	1,150,237	1,150,237	1,150,237	1,150,237	1,150,237	1,150,237	1,150,237	1,150,237	2,981,905
1100	REMUNERACIONES AL PERSONAL DE CARÁCTER PERMANENTE	12,891,684	1,074,307	1,074,307	1,074,307	1,074,307	1,074,307	1,074,307	1,074,307	1,074,307	1,074,307	1,074,307	1,074,307	1,074,307
111	Dietas	2,199,576	183,298	183,298	183,298	183,298	183,298	183,298	183,298	183,298	183,298	183,298	183,298	183,298
112	Haberes	-												
113	Sueldos base al personal permanente	10,692,108	891,009	891,009	891,009	891,009	891,009	891,009	891,009	891,009	891,009	891,009	891,009	891,009
114	Remuneraciones por adscripción laboral en el extranjero	-												
1200	REMUNERACIONES AL PERSONAL DE CARÁCTER TRANSITORIO	60,000	5,000	5,000	5,000	5,000	5,000	5,000	5,000	5,000	5,000	5,000	5,000	5,000
121	Honorarios asimilables a salarios	-												
122	Sueldos base al personal eventual	60,000	5,000	5,000	5,000	5,000	5,000	5,000	5,000	5,000	5,000	5,000	5,000	5,000
123	Retribuciones por servicios de carácter social	-												
124	Retribución a los representantes de los trabajadores y de los patrones en la Junta de Conciliación y Arbitraje	-												
1300	REMUNERACIONES ADICIONALES Y ESPECIALES	1,921,668	7,500	7,500	7,500	7,500	7,500	7,500	7,500	7,500	7,500	7,500	7,500	1,839,168
131	Primas por años de servicios efectivos prestados	-												
132	Primas de vacaciones, dominical y gratificación de fin de año	1,831,668												1,831,668
133	Horas extraordinarias	90,000	7,500	7,500	7,500	7,500	7,500	7,500	7,500	7,500	7,500	7,500	7,500	7,500
134	Compensaciones	-												
135	Sobrehaberes	-												
136	Asignaciones de técnico, de mando, por comisión, de vuelo y de técnico especial	-												
137	Honorarios especiales	-												
138	Participaciones por vigilancia en el cumplimiento de la leyes y custodia de valores	-												
1400	SEGURIDAD SOCIAL	581,160	48,430	48,430	48,430	48,430	48,430	48,430	48,430	48,430	48,430	48,430	48,430	48,430
141	Aportaciones de seguridad social	537,600	44,800	44,800	44,800	44,800	44,800	44,800	44,800	44,800	44,800	44,800	44,800	44,800
142	Aportaciones a fondos de vivienda	43,560	3,630	3,630	3,630	3,630	3,630	3,630	3,630	3,630	3,630	3,630	3,630	3,630
143	Aportaciones al sistema para el retiro	-												
144	Aportaciones para seguros	-												
1500	OTRAS PRESTACIONES SOCIALES Y ECONÓMICAS	180,000	15,000	15,000	15,000	15,000	15,000	15,000	15,000	15,000	15,000	15,000	15,000	15,000
151	Cuotas para el fondo de ahorro y fondo de trabajo	-												
152	Indemnizaciones	180,000	15,000	15,000	15,000	15,000	15,000	15,000	15,000	15,000	15,000	15,000	15,000	15,000
153	Prestaciones y haberes de retiro	-												

Presupuesto de Egresos por Clasificación por Objeto del Gasto - 2014

Entidad Pública: GOMEZ FARIAS, JALISCO

COG	DESCRIPCIÓN	ANUAL	ENERO	FEBRERO	MARZO	ABRIL	MAYO	JUNIO	JULIO	AGOSTO	SEPTIEMBRE	OCTUBRE	NOVIEMBRE	DICIEMBRE
154	Prestaciones contractuales	-												
155	Apoyos a la capacitación de los servidores públicos	-												
159	Otras prestaciones sociales y económicas	-												
1600	PREVISIONES	-	-	-	-	-	-	-	-	-	-	-	-	-
161	Previsiones de carácter laboral, económica y de seguridad social	-												
1700	PAGO DE ESTÍMULOS A SERVIDORES PÚBLICOS	-	-	-	-	-	-	-	-	-	-	-	-	-
171	Estímulos	-												
172	Recompensas	-												
2000	MATERIALES Y SUMINISTROS	4,124,400	353,700	354,700	325,700	341,700	337,700	324,700	325,700	336,700	377,700	327,700	343,700	374,700
2100	MATERIALES DE ADMINISTRACIÓN, EMISIÓN DE DOCUMENTOS Y ARTÍCULOS OFICIALES	358,000	44,000	44,000	29,000	29,000	24,000	24,000	24,000	24,000	24,000	24,000	24,000	44,000
211	Materiales, útiles y equipos menores de oficina	84,000	7,000	7,000	7,000	7,000	7,000	7,000	7,000	7,000	7,000	7,000	7,000	7,000
212	Materiales y útiles de impresión y reproducción	30,000	2,500	2,500	2,500	2,500	2,500	2,500	2,500	2,500	2,500	2,500	2,500	2,500
213	Material estadístico y geográfico	-												
214	Materiales, útiles y equipos menores de tecnologías de la información y comunicaciones	30,000	2,500	2,500	2,500	2,500	2,500	2,500	2,500	2,500	2,500	2,500	2,500	2,500
215	Material impreso e información digital	24,000	2,000	2,000	2,000	2,000	2,000	2,000	2,000	2,000	2,000	2,000	2,000	2,000
216	Material de limpieza	60,000	5,000	5,000	5,000	5,000	5,000	5,000	5,000	5,000	5,000	5,000	5,000	5,000
217	Materiales y útiles de enseñanza	-												
218	Materiales para el registro e identificación de bienes y personas	130,000	25,000	25,000	10,000	10,000	5,000	5,000	5,000	5,000	5,000	5,000	5,000	25,000
2200	ALIMENTOS Y UTENSILIOS	230,000	25,000	25,000	10,000	25,000	25,000	10,000	10,000	20,000	20,000	10,000	25,000	25,000
221	Productos alimenticios para personas	230,000	25,000	25,000	10,000	25,000	25,000	10,000	10,000	20,000	20,000	10,000	25,000	25,000
222	Productos alimenticios para animales	-												
223	Utensilios para el servicio de alimentación	-												
2300	MATERIAS PRIMAS Y MATERIALES DE PRODUCCIÓN Y COMERCIALIZACIÓN	-	-	-	-	-	-	-	-	-	-	-	-	-
231	Productos alimenticios, agropecuarios y forestales adquiridos como materia prima	-												
232	Insumos textiles adquiridos como materia prima	-												
233	Productos de papel, cartón e impresos adquiridos como materia prima	-												
234	Combustibles, lubricantes, aditivos, carbón y sus derivados adquiridos como materia prima	-												
235	Productos químicos, farmacéuticos y de laboratorio adquiridos como materia prima	-												
236	Productos metálicos y a base de minerales no metálicos adquiridos como materia prima	-												

Presupuesto de Egresos por Clasificación por Objeto del Gasto - 2014

Entidad Pública: GOMEZ FARIAS, JALISCO

COG	DESCRIPCIÓN	ANUAL	ENERO	FEBRERO	MARZO	ABRIL	MAYO	JUNIO	JULIO	AGOSTO	SEPTIEMBRE	OCTUBRE	NOVIEMBRE	DICIEMBRE
237	Productos de cuero, piel, plástico y hule adquiridos como materia prima	-												
238	Mercancías adquiridas para su comercialización	-												
239	Otros productos adquiridos como materia prima	-												
2400	MATERIALES Y ARTÍCULOS DE CONSTRUCCIÓN Y DE REPARACIÓN	532,400	42,700	42,700	42,700	42,700	42,700	42,700	42,700	42,700	52,700	42,700	42,700	52,700
241	Productos minerales no metálicos	36,000	3,000	3,000	3,000	3,000	3,000	3,000	3,000	3,000	3,000	3,000	3,000	3,000
242	Cemento y productos de concreto	84,000	7,000	7,000	7,000	7,000	7,000	7,000	7,000	7,000	7,000	7,000	7,000	7,000
243	Cal, yeso y productos de yeso	-												
244	Madera y productos de madera	6,000	500	500	500	500	500	500	500	500	500	500	500	500
245	Vidrio y productos de vidrio	2,400	200	200	200	200	200	200	200	200	200	200	200	200
246	Material eléctrico y electrónico	140,000	10,000	10,000	10,000	10,000	10,000	10,000	10,000	10,000	20,000	10,000	10,000	20,000
247	Artículos metálicos para la construcción	24,000	2,000	2,000	2,000	2,000	2,000	2,000	2,000	2,000	2,000	2,000	2,000	2,000
248	Materiales complementarios	-												
249	Otros materiales y artículos de construcción y reparación	240,000	20,000	20,000	20,000	20,000	20,000	20,000	20,000	20,000	20,000	20,000	20,000	20,000
2500	PRODUCTOS QUÍMICOS, FARMACÉUTICOS Y DE LABORATORIO	292,000	24,000	24,000	24,000	24,000	24,000	25,000	25,000	25,000	25,000	24,000	24,000	24,000
251	Productos químicos básicos	-												
252	Fertilizantes, pesticidas y otros agroquímicos	4,000						1,000	1,000	1,000	1,000			
253	Medicinas y productos farmacéuticos	84,000	7,000	7,000	7,000	7,000	7,000	7,000	7,000	7,000	7,000	7,000	7,000	7,000
254	Materiales, accesorios y suministros médicos	-												
255	Materiales, accesorios y suministros de laboratorio	-												
256	Fibras sintéticas, hules plásticos y derivados	60,000	5,000	5,000	5,000	5,000	5,000	5,000	5,000	5,000	5,000	5,000	5,000	5,000
259	Otros productos químicos	144,000	12,000	12,000	12,000	12,000	12,000	12,000	12,000	12,000	12,000	12,000	12,000	12,000
2600	COMBUSTIBLES, LUBRICANTES Y ADITIVOS	2,046,000	165,000	166,000	167,000	168,000	169,000	170,000	171,000	172,000	173,000	174,000	175,000	176,000
261	Combustibles, lubricantes y aditivos	2,046,000	165,000	166,000	167,000	168,000	169,000	170,000	171,000	172,000	173,000	174,000	175,000	176,000
262	Carbón y sus derivados	-												
2700	VESTUARIO, BLANCOS, PRENDAS DE PROTECCIÓN Y ARTÍCULOS DEPORTIVOS	78,000	4,000	4,000	4,000	4,000	4,000	4,000	4,000	4,000	34,000	4,000	4,000	4,000
271	Vestuario y uniformes	30,000									30,000			
272	Prendas de seguridad y protección personal	24,000	2,000	2,000	2,000	2,000	2,000	2,000	2,000	2,000	2,000	2,000	2,000	2,000
273	Artículos deportivos	24,000	2,000	2,000	2,000	2,000	2,000	2,000	2,000	2,000	2,000	2,000	2,000	2,000
274	Productos textiles	-												

Presupuesto de Egresos por Clasificación por Objeto del Gasto - 2014

Entidad Pública: GOMEZ FARIAS, JALISCO

COG	DESCRIPCIÓN	ANUAL	ENERO	FEBRERO	MARZO	ABRIL	MAYO	JUNIO	JULIO	AGOSTO	SEPTIEMBRE	OCTUBRE	NOVIEMBRE	DICIEMBRE
275	Blancos y otros productos textiles, excepto prendas de vestir	-												
2800	MATERIALES Y SUMINISTROS PARA SEGURIDAD	-	-	-	-	-	-	-	-	-	-	-	-	-
281	Sustancias y materiales explosivos	-												
282	Materiales de seguridad pública	-												
283	Prendas de protección para seguridad pública y nacional	-												
2900	HERRAMIENTAS, REFACCIONES Y ACCESORIOS MENORES	588,000	49,000	49,000	49,000	49,000	49,000	49,000	49,000	49,000	49,000	49,000	49,000	49,000
291	Herramientas menores	12,000	1,000	1,000	1,000	1,000	1,000	1,000	1,000	1,000	1,000	1,000	1,000	1,000
292	Refacciones y accesorios menores de edificios	12,000	1,000	1,000	1,000	1,000	1,000	1,000	1,000	1,000	1,000	1,000	1,000	1,000
293	Refacciones y accesorios menores de mobiliario y equipo de administración, educacional y recreativo	12,000	1,000	1,000	1,000	1,000	1,000	1,000	1,000	1,000	1,000	1,000	1,000	1,000
294	Refacciones y accesorios menores de equipo de cómputo y tecnologías de la información	12,000	1,000	1,000	1,000	1,000	1,000	1,000	1,000	1,000	1,000	1,000	1,000	1,000
295	Refacciones y accesorios menores de equipo e instrumental médico y de laboratorio	-												
296	Refacciones y accesorios menores de equipo de transporte	240,000	20,000	20,000	20,000	20,000	20,000	20,000	20,000	20,000	20,000	20,000	20,000	20,000
297	Refacciones y accesorios menores de equipo de defensa y seguridad	-												
298	Refacciones y accesorios menores de maquinaria y otros equipos	300,000	25,000	25,000	25,000	25,000	25,000	25,000	25,000	25,000	25,000	25,000	25,000	25,000
299	Refacciones y accesorios menores otros bienes muebles	-												
3000	SERVICIOS GENERALES	8,079,521	697,042	733,068	628,335	687,210	701,750	633,335	618,335	618,335	795,156	628,335	680,285	658,335
3100	SERVICIOS BÁSICOS	6,301,620	525,135	525,135	525,135	525,135	525,135	525,135	525,135	525,135	525,135	525,135	525,135	525,135
311	Energía eléctrica	6,180,000	515,000	515,000	515,000	515,000	515,000	515,000	515,000	515,000	515,000	515,000	515,000	515,000
312	Gas	6,000	500	500	500	500	500	500	500	500	500	500	500	500
313	Agua	-												
314	Telefonía tradicional	102,000	8,500	8,500	8,500	8,500	8,500	8,500	8,500	8,500	8,500	8,500	8,500	8,500
315	Telefonía celular	-												
316	Servicios de telecomunicaciones y satélites	-												
317	Servicios de acceso de Internet, redes y procesamiento de información	12,420	1,035	1,035	1,035	1,035	1,035	1,035	1,035	1,035	1,035	1,035	1,035	1,035
318	Servicios postales y telegráficos	1,200	100	100	100	100	100	100	100	100	100	100	100	100
319	Servicios integrales y otros servicios	-												
3200	SERVICIOS DE ARRENDAMIENTO	180,400	14,200	14,200	14,200	19,200	19,200	14,200	14,200	14,200	14,200	14,200	14,200	14,200
321	Arrendamiento de terrenos	-												
322	Arrendamiento de edificios	98,400	8,200	8,200	8,200	8,200	8,200	8,200	8,200	8,200	8,200	8,200	8,200	8,200

Presupuesto de Egresos por Clasificación por Objeto del Gasto - 2014

Entidad Pública: GOMEZ FARIAS, JALISCO

COG	DESCRIPCIÓN	ANUAL	ENERO	FEBRERO	MARZO	ABRIL	MAYO	JUNIO	JULIO	AGOSTO	SEPTIEMBRE	OCTUBRE	NOVIEMBRE	DICIEMBRE
323	Arrendamiento de mobiliario y equipo de administración, educacional y recreativo	36,000	3,000	3,000	3,000	3,000	3,000	3,000	3,000	3,000	3,000	3,000	3,000	3,000
324	Arrendamiento de equipo e instrumental médico y de laboratorio	-												
325	Arrendamiento de equipo de transporte	36,000	3,000	3,000	3,000	3,000	3,000	3,000	3,000	3,000	3,000	3,000	3,000	3,000
326	Arrendamiento de maquinaria, otros equipos y herramientas	-												
327	Arrendamiento de activos intangibles	-												
328	Arrendamiento financiero	-												
329	Otros arrendamientos	10,000				5,000	5,000							
3300	SERVICIOS PROFESIONALES, CIENTÍFICOS, TÉCNICOS Y OTROS SERVICIOS	12,000	-	12,000	-	-	-	-	-	-	-	-	-	-
331	Servicios legales, de contabilidad, auditoría y relacionados	-												
332	Servicios de diseño, arquitectura, ingeniería y actividades relacionadas	-												
333	Servicios de consultoría administrativa, procesos, técnica y en tecnologías de la información	-												
334	Servicios de capacitación	12,000		12,000										
335	Servicios de investigación científica y desarrollo	-												
336	Servicios de apoyo administrativo, traducción, fotocopiado e impresión	-												
337	Servicios de protección y seguridad	-												
338	Servicios de vigilancia	-												
339	Servicios profesionales, científicos y técnicos integrales	-												
3400	SERVICIOS FINANCIEROS, BANCARIOS Y COMERCIALES	74,001	14,207	18,733	1,000	9,875	9,415	1,000	1,000	1,000	7,821	1,000	7,950	1,000
341	Servicios financieros y bancarios	12,000	1,000	1,000	1,000	1,000	1,000	1,000	1,000	1,000	1,000	1,000	1,000	1,000
342	Servicios de cobranza, investigación crediticia y similar	-												
343	Servicios de recaudación, traslado y custodia de valores	-												
344	Seguros de responsabilidad patrimonial y fianzas	-												
345	Seguro de bienes patrimoniales	62,001	13,207	17,733		8,875	8,415				6,821		6,950	
346	Almacenaje, envase y embalaje	-												
347	Fletes y maniobras	-												
348	Comisiones por ventas	-												
349	Servicios financieros, bancarios y comerciales integrales	-												
3500	SERVICIOS DE INSTALACIÓN, REPARACIÓN, MANTENIMIENTO Y CONSERVACIÓN	377,500	31,500	31,000	31,000	36,000	31,000	31,000	31,000	31,000	31,000	31,000	31,000	31,000
351	Conservación y mantenimiento menor de inmuebles	47,500	4,000	3,500	3,500	8,500	3,500	3,500	3,500	3,500	3,500	3,500	3,500	3,500

Presupuesto de Egresos por Clasificación por Objeto del Gasto - 2014

Entidad Pública: GOMEZ FARIAS, JALISCO

COG	DESCRIPCIÓN	ANUAL	ENERO	FEBRERO	MARZO	ABRIL	MAYO	JUNIO	JULIO	AGOSTO	SEPTIEMBRE	OCTUBRE	NOVIEMBRE	DICIEMBRE
352	Instalación, reparación y mantenimiento de mobiliario y equipo de administración, educacional y recreativo	24,000	2,000	2,000	2,000	2,000	2,000	2,000	2,000	2,000	2,000	2,000	2,000	2,000
353	Instalación, reparación y mantenimiento de equipo de cómputo y tecnología de la información	24,000	2,000	2,000	2,000	2,000	2,000	2,000	2,000	2,000	2,000	2,000	2,000	2,000
354	Instalación, reparación y mantenimiento de equipo e instrumental médico y de laboratorio	-												
355	Reparación y mantenimiento de equipo de transporte	120,000	10,000	10,000	10,000	10,000	10,000	10,000	10,000	10,000	10,000	10,000	10,000	10,000
356	Reparación y mantenimiento de equipo de defensa y seguridad	-												
357	Instalación, reparación y mantenimiento de maquinaria, otros equipos y herramienta	120,000	10,000	10,000	10,000	10,000	10,000	10,000	10,000	10,000	10,000	10,000	10,000	10,000
358	Servicios de limpieza y manejo de desechos	18,000	1,500	1,500	1,500	1,500	1,500	1,500	1,500	1,500	1,500	1,500	1,500	1,500
359	Servicios de jardinería y fumigación	24,000	2,000	2,000	2,000	2,000	2,000	2,000	2,000	2,000	2,000	2,000	2,000	2,000
3600	SERVICIOS DE COMUNICACIÓN SOCIAL Y PUBLICIDAD	150,000	12,500	12,500	12,500	12,500	12,500	12,500	12,500	12,500	12,500	12,500	12,500	12,500
361	Difusión por radio, televisión y otros medios de mensajes sobre programas y actividades gubernamentales	144,000	12,000	12,000	12,000	12,000	12,000	12,000	12,000	12,000	12,000	12,000	12,000	12,000
362	Difusión por radio, televisión y otros medios de mensajes comerciales para promover la venta de bienes o servicios	-												
363	Servicios de creatividad, preproducción y producción de publicidad, excepto Internet	-												
364	Servicios de revelado de fotografías	6,000	500	500	500	500	500	500	500	500	500	500	500	500
365	Servicios de la industria filmica, del sonido y del video	-												
366	Servicio de creación y difusión de contenido exclusivamente a través de Internet	-												
369	Otros servicios de información	-												
3700	SERVICIOS DE TRASLADO Y VIÁTICOS	400,000	32,500	42,500	32,500	32,500	32,500	32,500	32,500	32,500	32,500	32,500	32,500	32,500
371	Pasajes aéreos	10,000		10,000										
372	Pasajes terrestres	18,000	1,500	1,500	1,500	1,500	1,500	1,500	1,500	1,500	1,500	1,500	1,500	1,500
373	Pasajes marítimos, lacustres y fluviales	-												
374	Autotransporte	-												
375	Viáticos en el país	360,000	30,000	30,000	30,000	30,000	30,000	30,000	30,000	30,000	30,000	30,000	30,000	30,000
376	Viáticos en el extranjero	-												
377	Gastos de instalación y traslado de menaje	-												
378	Servicios integrales de traslado y viáticos	-												
379	Otros servicios de traslado y hospedaje	12,000	1,000	1,000	1,000	1,000	1,000	1,000	1,000	1,000	1,000	1,000	1,000	1,000
3800	SERVICIOS OFICIALES	520,000	50,000	60,000	-	50,000	70,000	15,000	-	-	170,000	10,000	55,000	40,000
381	Gastos de ceremonial	-												

Presupuesto de Egresos por Clasificación por Objeto del Gasto - 2014

Entidad Pública: GOMEZ FARIAS, JALISCO

COG	DESCRIPCIÓN	ANUAL	ENERO	FEBRERO	MARZO	ABRIL	MAYO	JUNIO	JULIO	AGOSTO	SEPTIEMBRE	OCTUBRE	NOVIEMBRE	DICIEMBRE
382	Gastos de orden social y cultural	520,000	50,000	60,000		50,000	70,000	15,000			170,000	10,000	55,000	40,000
383	Congresos y convenciones	-												
384	Exposiciones	-												
385	Gastos de representación	-												
3900	OTROS SERVICIOS GENERALES	64,000	17,000	17,000	12,000	2,000	2,000	2,000	2,000	2,000	2,000	2,000	2,000	2,000
391	Servicios funerarios y de cementerios	24,000	2,000	2,000	2,000	2,000	2,000	2,000	2,000	2,000	2,000	2,000	2,000	2,000
392	Impuestos y derechos	40,000	15,000	15,000	10,000									
393	Impuestos y derechos de importación	-												
394	Sentencias y resoluciones por autoridad competente	-												
395	Penas, multas, accesorios y actualizaciones	-												
396	Otros gastos por responsabilidades	-												
397	Utilidades	-												
398	Impuesto sobre nómina y otros que se deriven de una relación laboral	-												
399	Otros servicios generales	-												
4000	TRANSFERENCIAS, ASIGNACIONES, SUBSIDIOS Y OTRAS AYUDAS	1,465,328	191,694	156,694	111,694	111,694	111,694	111,694	111,694	111,694	111,694	111,694	111,694	111,694
4100	TRANSFERENCIAS INTERNAS Y ASIGNACIONES AL SECTOR PÚBLICO	-	-	-	-	-	-	-	-	-	-	-	-	-
411	Asignaciones presupuestarias al Poder Ejecutivo	-												
412	Asignaciones presupuestarias al Poder Legislativo	-												
413	Asignaciones presupuestarias al Poder Judicial	-												
414	Asignaciones presupuestarias a Órganos Autónomos	-												
415	Transferencias internas otorgadas a entidades paraestatales no empresariales y no financieras	-												
416	Transferencias internas otorgadas a entidades paraestatales empresariales y no financieras	-												
417	Transferencias internas otorgadas a fideicomisos públicos empresariales y no financieros	-												
418	Transferencias internas otorgadas a instituciones paraestatales públicas financieras	-												
419	Transferencias internas otorgadas a fideicomisos públicos financieros	-												
4200	TRANSFERENCIAS AL RESTO DEL SECTOR PÚBLICO	905,000	145,000	110,000	65,000	65,000	65,000	65,000	65,000	65,000	65,000	65,000	65,000	65,000
421	Transferencias otorgadas a entidades paraestatales no empresariales y no financieras	905,000	145,000	110,000	65,000	65,000	65,000	65,000	65,000	65,000	65,000	65,000	65,000	65,000
422	Transferencias otorgadas para entidades paraestatales empresariales y no financieras	-												

Presupuesto de Egresos por Clasificación por Objeto del Gasto - 2014

Entidad Pública: GOMEZ FARIAS, JALISCO

COG	DESCRIPCIÓN	ANUAL	ENERO	FEBRERO	MARZO	ABRIL	MAYO	JUNIO	JULIO	AGOSTO	SEPTIEMBRE	OCTUBRE	NOVIEMBRE	DICIEMBRE
423	Transferencias otorgadas para instituciones paraestatales públicas financieras	-												
424	Transferencias otorgadas a entidades federativas y municipios	-												
425	Transferencias a fideicomisos de entidades federativas y municipios	-												
4300	SUBSIDIOS Y SUBVENCIONES	-	-	-	-	-	-	-	-	-	-	-	-	-
431	Subsidios a la producción	-												
432	Subsidios a la distribución	-												
433	Subsidios a la inversión	-												
434	Subsidios a la prestación de servicios públicos	-												
435	Subsidios para cubrir diferenciales de tasas de interés	-												
436	Subsidios a la vivienda	-												
437	Subvenciones al consumo	-												
438	Subsidios a entidades federativas y municipios	-												
439	Otros subsidios	-												
4400	AYUDAS SOCIALES	264,000	22,000	22,000	22,000	22,000	22,000	22,000	22,000	22,000	22,000	22,000	22,000	22,000
441	Ayudas sociales a personas	84,000	7,000	7,000	7,000	7,000	7,000	7,000	7,000	7,000	7,000	7,000	7,000	7,000
442	Becas y otras ayudas para programas de capacitación	-												
443	Ayudas sociales a instituciones de enseñanza	144,000	12,000	12,000	12,000	12,000	12,000	12,000	12,000	12,000	12,000	12,000	12,000	12,000
444	Ayudas sociales a actividades científicas o académicas	-												
445	Ayudas sociales a instituciones sin fines de lucro	36,000	3,000	3,000	3,000	3,000	3,000	3,000	3,000	3,000	3,000	3,000	3,000	3,000
446	Ayudas sociales a cooperativas	-												
447	Ayudas sociales a entidades de interés público	-												
448	Ayudas por desastres naturales y otros siniestros	-												
4500	PENSIONES Y JUBILACIONES	296,328	24,694	24,694	24,694	24,694	24,694	24,694	24,694	24,694	24,694	24,694	24,694	24,694
451	Pensiones	-												
452	Jubilaciones	296,328	24,694	24,694	24,694	24,694	24,694	24,694	24,694	24,694	24,694	24,694	24,694	24,694
459	Otras pensiones y jubilaciones	-												
4600	TRANSFERENCIAS A FIDEICOMISOS, MANDATOS Y OTROS ANÁLOGOS	-	-	-	-	-	-	-	-	-	-	-	-	-
461	Transferencias a fideicomisos del Poder Ejecutivo	-												
462	Transferencias a fideicomisos del Poder Legislativo	-												

Presupuesto de Egresos por Clasificación por Objeto del Gasto - 2014

Entidad Pública: GOMEZ FARIAS, JALISCO

COG	DESCRIPCIÓN	ANUAL	ENERO	FEBRERO	MARZO	ABRIL	MAYO	JUNIO	JULIO	AGOSTO	SEPTIEMBRE	OCTUBRE	NOVIEMBRE	DICIEMBRE
463	Transferencias a fideicomisos del Poder Judicial	-												
464	Trasferencias a fideicomisos públicos de entidades paraestatales no empresariales y no financieras	-												
465	Transferencias a fideicomisos públicos de entidades paraestatales empresariales y no financieras	-												
466	Transferencias a fideicomisos de instituciones públicas financieras	-												
4700	TRANSFERENCIAS A LA SEGURIDAD SOCIAL	-	-	-	-	-	-	-	-	-	-	-	-	-
471	Transferencias por obligación de ley	-												
4800	DONATIVOS	-	-	-	-	-	-	-	-	-	-	-	-	-
481	Donativos a instituciones sin fines de lucro	-												
482	Donativos a entidades federativas	-												
483	Donativos a fideicomisos privados	-												
484	Donativos a fideicomisos estatales	-												
485	Donativos internacionales	-												
4900	TRANSFERENCIAS AL EXTERIOR	-	-	-	-	-	-	-	-	-	-	-	-	-
491	Transferencias para gobiernos extranjeros	-												
492	Transferencias para organismos internacionales	-												
493	Transferencias para el sector privado externo	-												
5000	BIENES MUEBLES, INMUEBLES E INTANGIBLES	635,000	40,000	95,000	250,000	-	-	250,000	-	-	-	-	-	-
5100	MOBILIARIO Y EQUIPO DE ADMINISTRACIÓN	70,000	-	70,000	-	-	-	-	-	-	-	-	-	-
511	Muebles de oficina y estantería	20,000		20,000										
512	Muebles, excepto de oficina y estantería	-												
513	Bienes artísticos, culturales y científicos	-												
514	Objetos de valor	-												
515	Equipo de cómputo de tecnologías de la información	50,000		50,000										
519	Otros mobiliarios y equipos de administración	-												
5200	MOBILIARIO Y EQUIPO EDUCACIONAL Y RECREATIVO	15,000	-	15,000	-	-	-	-	-	-	-	-	-	-
521	Equipos y aparatos audiovisuales	-												
522	Aparatos deportivos	-												
523	Cámaras fotográficas y de video	15,000		15,000										
529	Otro mobiliario y equipo educacional y recreativo	-												

Presupuesto de Egresos por Clasificación por Objeto del Gasto - 2014

Entidad Pública: GOMEZ FARIAS, JALISCO

COG	DESCRIPCIÓN	ANUAL	ENERO	FEBRERO	MARZO	ABRIL	MAYO	JUNIO	JULIO	AGOSTO	SEPTIEMBRE	OCTUBRE	NOVIEMBRE	DICIEMBRE
5300	EQUIPO E INSTRUMENTAL MÉDICO Y DE LABORATORIO	10,000	-	10,000	-	-	-	-	-	-	-	-	-	-
531	Equipo médico y de laboratorio	-												
532	Instrumental médico y de laboratorio	10,000		10,000										
5400	VEHÍCULOS Y EQUIPO DE TRANSPORTE	250,000	-	-	250,000	-	-	-	-	-	-	-	-	-
541	Vehículos y equipo de transporte	250,000			250,000									
542	Carrocerías y remolques	-												
543	Equipo aeroespacial	-												
544	Equipo ferroviario	-												
545	Embarcaciones	-												
549	Otros equipo de transporte	-												
5500	EQUIPO DE DEFENSA Y SEGURIDAD	-	-	-	-	-	-	-	-	-	-	-	-	-
551	Equipo de defensa y seguridad	-												
5600	MAQUINARIA, OTROS EQUIPOS Y HERRAMIENTAS	250,000	-	-	-	-	-	250,000	-	-	-	-	-	-
561	Maquinaria y equipo agropecuario	-												
562	Maquinaria y equipo industrial	-												
563	Maquinaria y equipo de construcción	250,000						250,000						
564	Sistemas de aire acondicionado, calefacción y de refrigeración industrial y comercial	-												
565	Equipo de comunicación y telecomunicación	-												
566	Equipo de generación eléctrica, aparatos y accesorios eléctricos	-												
567	Herramientas y máquinas-herramienta	-												
569	Otros equipos	-												
5700	ACTIVOS BIOLÓGICOS	-	-	-	-	-	-	-	-	-	-	-	-	-
571	Bovinos	-												
572	Porcinos	-												
573	Aves	-												
574	Ovinos y caprinos	-												
575	Peces y acuicultura	-												
576	Equinos	-												
577	Especies menores y de zoológico	-												

Presupuesto de Egresos por Clasificación por Objeto del Gasto - 2014

Entidad Pública: GOMEZ FARIAS, JALISCO

COG	DESCRIPCIÓN	ANUAL	ENERO	FEBRERO	MARZO	ABRIL	MAYO	JUNIO	JULIO	AGOSTO	SEPTIEMBRE	OCTUBRE	NOVIEMBRE	DICIEMBRE
578	Árboles y plantas	-												
579	Otros activos biológicos	-												
5800	BIENES INMUEBLES	-	-	-	-	-	-	-	-	-	-	-	-	-
581	Terrenos	-												
582	Viviendas	-												
583	Edificios no residenciales	-												
589	Otros bienes inmuebles	-												
5900	ACTIVOS INTANGIBLES	40,000	40,000	-	-	-	-	-	-	-	-	-	-	-
591	Software	40,000	40,000											
592	Patentes	-												
593	Marcas	-												
594	Derechos	-												
595	Concesiones	-												
596	Franquicias	-												
597	Licencias informáticas e intelectuales	-												
598	Licencias industriales, comerciales y otras	-												
599	Otros activos intangibles	-												
6000	INVERSIÓN PÚBLICA	14,926,450	-	-	2,392,645	2,392,645	392,645	1,392,645	392,645	2,392,645	1,392,645	392,645	392,645	3,392,645
6100	OBRA PÚBLICA EN BIENES DE DOMINIO PÚBLICO	14,926,450	-	-	2,392,645	2,392,645	392,645	1,392,645	392,645	2,392,645	1,392,645	392,645	392,645	3,392,645
611	Edificación habitacional	-												
612	Edificación no habitacional	-												
613	Construcción de obras para el abastecimiento de agua, petróleo, gas, electricidad y telecomunicaciones	-												
614	División de terrenos y construcción de obras de urbanización	9,926,450			392,645	2,392,645	392,645	392,645	392,645	2,392,645	392,645	392,645	392,645	2,392,645
615	Construcción de vías de comunicación	5,000,000			2,000,000			1,000,000			1,000,000			1,000,000
616	Otras construcciones de ingeniería civil u obra pesada	-												
617	Instalaciones y equipamiento en construcciones	-												
619	Trabajo de acabados en edificaciones y otros trabajos especializados	-												
6200	OBRA PÚBLICA EN BIENES PROPIOS	-	-	-	-	-	-	-	-	-	-	-	-	-
621	Edificación habitacional	-												

Presupuesto de Egresos por Clasificación por Objeto del Gasto - 2014

Entidad Pública: GOMEZ FARIAS, JALISCO

COG	DESCRIPCIÓN	ANUAL	ENERO	FEBRERO	MARZO	ABRIL	MAYO	JUNIO	JULIO	AGOSTO	SEPTIEMBRE	OCTUBRE	NOVIEMBRE	DICIEMBRE
622	Edificación no habitacional	-												
623	Construcción de obras para el abastecimiento de agua, petróleo, gas, electricidad y telecomunicaciones	-												
624	División de terrenos y construcción de obras de urbanización	-												
625	Construcción de vías de comunicación	-												
626	Otras construcciones de ingeniería civil u obra pesada	-												
627	Instalaciones y equipamiento en construcciones	-												
629	Trabajos de acabados en edificaciones y otros trabajos especializados	-												
6300	PROYECTOS PRODUCTIVOS Y ACCIONES DE FOMENTO	-	-	-	-	-	-	-	-	-	-	-	-	-
631	Estudios, formulación y evaluación de proyectos productivos no incluidos en conceptos anteriores de este capítulo	-												
632	Ejecución de proyectos productivos no incluidos en conceptos anteriores de este capítulo	-												
7000	INVERSIONES FINANCIERAS Y OTRAS PROVISIONES	-	-	-	-	-	-	-	-	-	-	-	-	-
7100	INVERSIONES PARA EL FOMENTO DE ACTIVIDADES PRODUCTIVAS	-	-	-	-	-	-	-	-	-	-	-	-	-
711	Créditos otorgados por entidades federativas y municipios al sector social y privado para el fomento de actividades productivas	-												
712	Créditos otorgados por las entidades federativas a municipios para el fomento de actividades productivas	-												
7200	ACCIONES Y PARTICIPACIONES DE CAPITAL	-	-	-	-	-	-	-	-	-	-	-	-	-
721	Acciones y participaciones de capital en entidades paraestatales no empresariales y no financieras con fines de política económica	-												
722	Acciones y participaciones de capital en entidades paraestatales empresariales y no financieras con fines de política económica	-												
723	Acciones y participaciones de capital en instituciones paraestatales públicas financieras con fines de política económica	-												
724	Acciones y participaciones de capital en el sector privado con fines de política económica	-												
725	Acciones y participaciones de capital en organismos internacionales con fines de política económica	-												
726	Acciones y participaciones de capital en el sector externo con fines de política económica	-												
727	Acciones y participaciones de capital en el sector público con fines de gestión de la liquidez	-												
728	Acciones y participaciones de capital en el sector privado con fines de gestión de liquidez	-												
729	Acciones y participaciones de capital en el sector externo con fines de gestión de liquidez	-												

Presupuesto de Egresos por Clasificación por Objeto del Gasto - 2014

Entidad Pública: GOMEZ FARIAS, JALISCO

COG	DESCRIPCIÓN	ANUAL	ENERO	FEBRERO	MARZO	ABRIL	MAYO	JUNIO	JULIO	AGOSTO	SEPTIEMBRE	OCTUBRE	NOVIEMBRE	DICIEMBRE
7300	COMPRA DE TÍTULOS Y VALORES	-	-	-	-	-	-	-	-	-	-	-	-	-
731	Bonos	-												
732	Valores representativos de deuda adquiridos con fines de política económica	-												
733	Valores representativos de deuda adquiridos con fines de gestión de liquidez	-												
734	Obligaciones negociables adquiridas con fines de política económica	-												
735	Obligaciones negociables adquiridas con fines de gestión de liquidez	-												
739	Otros valores	-												
7400	CONCESIÓN DE PRÉSTAMOS	-	-	-	-	-	-	-	-	-	-	-	-	-
741	Concesión de préstamos a entidades paraestatales no empresariales y no financieras con fines de política económica	-												
742	Concesión de préstamos a entidades paraestatales empresariales y no financieras con fines de política económica	-												
743	Concesión de préstamos a instituciones paraestatales públicas financieras con fines de política económica	-												
744	Concesión de préstamos a entidades federativas y municipios con fines de política económica	-												
745	Concesión de préstamos al sector privado con fines de política económica	-												
746	Concesión de préstamos al sector externo con fines de política económica	-												
747	Concesión de préstamos al sector público con fines de gestión de liquidez	-												
748	Concesión de préstamos al sector privado con fines de gestión de liquidez	-												
749	Concesión de préstamos al sector externo con fines de gestión de liquidez	-												
7500	INVERSIONES EN FIDEICOMISOS, MANDATOS Y OTROS ANÁLOGOS	-	-	-	-	-	-	-	-	-	-	-	-	-
751	Inversiones en fideicomisos del Poder Ejecutivo	-												
752	Inversiones en fideicomisos del Poder Legislativo	-												
753	Inversiones en fideicomisos del Poder Judicial	-												
754	Inversiones en fideicomisos públicos no empresariales y no financieros	-												
755	Inversiones en fideicomisos públicos empresariales y no financieros	-												
756	Inversiones en fideicomisos públicos financieros	-												
757	Inversiones en fideicomisos de entidades federativas	-												
758	Inversiones en fideicomisos de municipios	-												

Presupuesto de Egresos por Clasificación por Objeto del Gasto - 2014

Entidad Pública: GOMEZ FARIAS, JALISCO

COG	DESCRIPCIÓN	ANUAL	ENERO	FEBRERO	MARZO	ABRIL	MAYO	JUNIO	JULIO	AGOSTO	SEPTIEMBRE	OCTUBRE	NOVIEMBRE	DICIEMBRE
759	Fideicomisos de empresas privadas y particulares	-												
7600	OTRAS INVERSIONES FINANCIERAS	-	-	-	-	-	-	-	-	-	-	-	-	-
761	Depósitos a largo plazo en moneda nacional	-												
762	Depósitos a largo plazo en moneda extranjera	-												
7900	PROVISIONES PARA CONTINGENCIAS Y OTRAS EROGACIONES ESPECIALES	-	-	-	-	-	-	-	-	-	-	-	-	-
791	Contingencias por fenómenos naturales	-												
792	Contingencias socioeconómicas	-												
799	Otras erogaciones especiales	-												
8000	PARTICIPACIONES Y APORTACIONES	-	-	-	-	-	-	-	-	-	-	-	-	-
8100	PARTICIPACIONES	-	-	-	-	-	-	-	-	-	-	-	-	-
811	Fondo general de participaciones	-												
812	Fondo de fomento municipal	-												
813	Participaciones de las entidades federativas a los municipios	-												
814	Otros conceptos participables de la Federación a entidades federativas	-												
815	Otros conceptos participables de la Federación a municipios	-												
816	Convenios de colaboración administrativa	-												
8300	APORTACIONES	-	-	-	-	-	-	-	-	-	-	-	-	-
831	Aportaciones de la Federación a las entidades federativas	-												
832	Aportaciones de la Federación a municipios	-												
833	Aportaciones de las entidades federativas a los municipios	-												
834	Aportaciones previstas en leyes y decretos al sistema de protección social	-												
835	Aportaciones previstas en leyes y decretos compensatorias a entidades federativas y	-												
8500	CONVENIOS	-	-	-	-	-	-	-	-	-	-	-	-	-
851	Convenios de reasignación	-												
852	Convenios de descentralización	-												
853	Otros convenios	-												
9000	DEUDA PÚBLICA	5,451,228	445,320	443,960	502,205	457,097	455,593	454,090	452,586	451,083	449,579	448,075	446,572	445,068
9100	AMORTIZACIÓN DE LA DEUDA PÚBLICA	2,365,168	183,764	183,764	199,764	199,764	199,764	199,764	199,764	199,764	199,764	199,764	199,764	199,764

Presupuesto de Egresos por Clasificación por Objeto del Gasto - 2014

Entidad Pública: GOMEZ FARIAS, JALISCO

COG	DESCRIPCIÓN	ANUAL	ENERO	FEBRERO	MARZO	ABRIL	MAYO	JUNIO	JULIO	AGOSTO	SEPTIEMBRE	OCTUBRE	NOVIEMBRE	DICIEMBRE
911	Amortización de la deuda interna con instituciones de crédito	2,365,168	183,764	183,764	199,764	199,764	199,764	199,764	199,764	199,764	199,764	199,764	199,764	199,764
912	Amortización de la deuda interna por emisión de títulos y valores	-												
913	Amortización de arrendamientos financieros nacionales	-												
914	Amortización de la deuda externa con instituciones de crédito	-												
915	Amortización de deuda externa con organismos financieros internacionales	-												
916	Amortización de la deuda bilateral	-												
917	Amortización de la deuda externa por emisión de títulos y valores	-												
918	Amortización de arrendamientos financieros internacionales	-												
9200	INTERESES DE LA DEUDA PÚBLICA	1,818,456	159,556	158,196	156,837	155,333	153,829	152,326	150,822	149,319	147,815	146,311	144,808	143,304
921	Intereses de la deuda interna con instituciones de crédito	1,818,456	159,556	158,196	156,837	155,333	153,829	152,326	150,822	149,319	147,815	146,311	144,808	143,304
922	Intereses derivados de la colocación de títulos y valores	-												
923	Intereses por arrendamientos financieros nacionales	-												
924	Intereses de la deuda externa con instituciones de crédito	-												
925	Intereses de la deuda con organismos financieros internacionales	-												
926	Intereses de la deuda bilateral	-												
927	Intereses derivados de la colocación de títulos y valores en el exterior	-												
928	Intereses por arrendamientos financieros internacionales	-												
9300	COMISIONES DE LA DEUDA PÚBLICA	67,604	2,000	2,000	45,604	2,000	2,000	2,000	2,000	2,000	2,000	2,000	2,000	2,000
931	Comisiones de la deuda pública interna	67,604	2,000	2,000	45,604	2,000	2,000	2,000	2,000	2,000	2,000	2,000	2,000	2,000
932	Comisiones de la deuda pública externa	-												
9400	GASTOS DE LA DEUDA PÚBLICA	-	-	-	-	-	-	-	-	-	-	-	-	-
941	Gastos de la deuda pública interna	-												
942	Gastos de la deuda pública externa	-												
9500	COSTO POR COBERTURAS	-	-	-	-	-	-	-	-	-	-	-	-	-
951	Costos por coberturas	-												
9600	APOYOS FINANCIEROS	-	-	-	-	-	-	-	-	-	-	-	-	-
961	Apoyos a intermediarios financieros	-												

Presupuesto de Egresos por Clasificación por Objeto del Gasto - 2014

Entidad Pública: GOMEZ FARIAS, JALISCO

COG	DESCRIPCIÓN	ANUAL	ENERO	FEBRERO	MARZO	ABRIL	MAYO	JUNIO	JULIO	AGOSTO	SEPTIEMBRE	OCTUBRE	NOVIEMBRE	DICIEMBRE
962	Apoyos a ahorradores y deudores del Sistema Financiero Nacional	-												
9900	ADEUDOS DE EJERCICIOS FISCALES ANTERIORES (ADEFAS)	1,200,000	100,000	100,000	100,000	100,000	100,000	100,000	100,000	100,000	100,000	100,000	100,000	100,000
991	ADEFAS	1,200,000	100,000	100,000	100,000	100,000	100,000	100,000	100,000	100,000	100,000	100,000	100,000	100,000
TOTAL DE EGRESOS		50,316,439	2,877,993	2,933,659	5,360,816	5,140,583	3,149,619	4,316,701	3,051,197	5,060,694	4,277,011	3,058,686	3,125,133	7,964,347

Presupuesto de Egresos por Clasificación por Objeto del Gasto - 2014

Entidad Pública: GOMEZ FARIAS, JALISCO

COG/FF	DESCRIPCIÓN	INGRESOS PROPIOS	RECURSOS FEDERALES				RECURSOS ESTATALES		FINANCIAMIENTOS INTERNOS	OTROS RECURSOS	TOTAL ANUAL
			APORTACIONES DEL FONDO INFRAESTRUC.	APORTACIONES DEL FONDO FORTALECIM.	PARTICIPACIONES FEDERALES	CONVENIOS	PARTICIPACIONES ESTATALES	CONVENIOS			
1000	SERVICIOS PERSONALES	-	-	2,215,886	13,418,626	-	-	-	-	15,634,512	
1100	REMUNERACIONES AL PERSONAL DE CARÁCTER PERMANENTE	-	-	1,945,656	10,946,028	-	-	-	-	12,891,684	
111	Dietas				2,199,576					2,199,576	
112	Haberes									-	
113	Sueldos base al personal permanente			1,945,656	8,746,452					10,692,108	
114	Remuneraciones por adscripción laboral en el extranjero									-	
1200	REMUNERACIONES AL PERSONAL DE CARÁCTER TRANSITORIO	-	-	-	60,000	-	-	-	-	60,000	
121	Honorarios asimilables a salarios									-	
122	Sueldos base al personal eventual				60,000					60,000	
123	Retribuciones por servicios de carácter social									-	
124	Retribución a los representantes de los trabajadores y de los patrones en la Junta de Conciliación y Arbitraje									-	
1300	REMUNERACIONES ADICIONALES Y ESPECIALES	-	-	270,230	1,651,438	-	-	-	-	1,921,668	
131	Primas por años de servicios efectivos prestados									-	
132	Primas de vacaciones, dominical y gratificación de fin de año			270,230	1,561,438					1,831,668	
133	Horas extraordinarias				90,000					90,000	
134	Compensaciones									-	
135	Sobrehaberes									-	
136	Asignaciones de técnico, de mando, por comisión, de vuelo y de técnico especial									-	
137	Honorarios especiales									-	
138	Participaciones por vigilancia en el cumplimiento de la leyes y custodia de valores									-	
1400	SEGURIDAD SOCIAL	-	-	-	581,160	-	-	-	-	581,160	
141	Aportaciones de seguridad social				537,600					537,600	
142	Aportaciones a fondos de vivienda				43,560					43,560	
143	Aportaciones al sistema para el retiro									-	
144	Aportaciones para seguros									-	
1500	OTRAS PRESTACIONES SOCIALES Y ECONÓMICAS	-	-	-	180,000	-	-	-	-	180,000	
151	Cuotas para el fondo de ahorro y fondo de trabajo									-	

Presupuesto de Egresos por Clasificación por Objeto del Gasto - 2014

Entidad Pública: GOMEZ FARIAS, JALISCO

COG/FF	DESCRIPCIÓN	INGRESOS PROPIOS	RECURSOS FEDERALES				RECURSOS ESTATALES		FINANCIAMIENTOS INTERNOS	OTROS RECURSOS	TOTAL ANUAL
			APORTACIONES DEL FONDO INFRAESTRUC.	APORTACIONES DEL FONDO FORTALECIM.	PARTICIPACIONES FEDERALES	CONVENIOS	PARTICIPACIONES ESTATALES	CONVENIOS			
152	Indemnizaciones				180,000					180,000	
153	Prestaciones y haberes de retiro									-	
154	Prestaciones contractuales									-	
155	Apoyos a la capacitación de los servidores públicos									-	
159	Otras prestaciones sociales y económicas									-	
1600	PREVISIONES	-	-	-	-	-	-	-	-	-	
161	Previsiones de carácter laboral, económica y de seguridad social									-	
1700	PAGO DE ESTÍMULOS A SERVIDORES PÚBLICOS	-	-	-	-	-	-	-	-	-	
171	Estímulos									-	
172	Recompensas									-	
2000	MATERIALES Y SUMINISTROS	1,684,400	-	385,000	2,055,000	-	-	-	-	4,124,400	
2100	MATERIALES DE ADMINISTRACIÓN, EMISIÓN DE DOCUMENTOS Y ARTÍCULOS OFICIALES	358,000	-	-	-	-	-	-	-	358,000	
211	Materiales, útiles y equipos menores de oficina	84,000								84,000	
212	Materiales y útiles de impresión y reproducción	30,000								30,000	
213	Material estadístico y geográfico									-	
214	Materiales, útiles y equipos menores de tecnologías de la información y comunicaciones	30,000								30,000	
215	Material impreso e información digital	24,000								24,000	
216	Material de limpieza	60,000								60,000	
217	Materiales y útiles de enseñanza									-	
218	Materiales para el registro e identificación de bienes y personas	130,000								130,000	
2200	ALIMENTOS Y UTENSILIOS	-	-	-	230,000	-	-	-	-	230,000	
221	Productos alimenticios para personas				230,000					230,000	
222	Productos alimenticios para animales									-	
223	Utensilios para el servicio de alimentación									-	
2300	MATERIAS PRIMAS Y MATERIALES DE PRODUCCIÓN Y COMERCIALIZACIÓN	-	-	-	-	-	-	-	-	-	
231	Productos alimenticios, agropecuarios y forestales adquiridos como materia prima									-	
232	Insumos textiles adquiridos como materia prima									-	

Presupuesto de Egresos por Clasificación por Objeto del Gasto - 2014

Entidad Pública: GOMEZ FARIAS, JALISCO

COG/FF	DESCRIPCIÓN	INGRESOS PROPIOS	RECURSOS FEDERALES				RECURSOS ESTATALES		FINANCIAMIENTOS INTERNOS	OTROS RECURSOS	TOTAL ANUAL
			APORTACIONES DEL FONDO INFRAESTRUC.	APORTACIONES DEL FONDO FORTALECIM.	PARTICIPACIONES FEDERALES	CONVENIOS	PARTICIPACIONES ESTATALES	CONVENIOS			
233	Productos de papel, cartón e impresos adquiridos como materia prima										-
234	Combustibles, lubricantes, aditivos, carbón y sus derivados adquiridos como materia prima										-
235	Productos químicos, farmacéuticos y de laboratorio adquiridos como materia prima										-
236	Productos metálicos y a base de minerales no metálicos adquiridos como materia prima										-
237	Productos de cuero, piel, plástico y hule adquiridos como materia prima										-
238	Mercancías adquiridas para su comercialización										-
239	Otros productos adquiridos como materia prima										-
2400	MATERIALES Y ARTÍCULOS DE CONSTRUCCIÓN Y DE REPARACIÓN	532,400	-	-	-	-	-	-	-	-	532,400
241	Productos minerales no metálicos	36,000									36,000
242	Cemento y productos de concreto	84,000									84,000
243	Cal, yeso y productos de yeso										-
244	Madera y productos de madera	6,000									6,000
245	Vidrio y productos de vidrio	2,400									2,400
246	Material eléctrico y electrónico	140,000									140,000
247	Artículos metálicos para la construcción	24,000									24,000
248	Materiales complementarios										-
249	Otros materiales y artículos de construcción y reparación	240,000									240,000
2500	PRODUCTOS QUÍMICOS, FARMACÉUTICOS Y DE LABORATORIO	148,000	-	-	144,000	-	-	-	-	-	292,000
251	Productos químicos básicos										-
252	Fertilizantes, pesticidas y otros agroquímicos	4,000									4,000
253	Medicinas y productos farmacéuticos	84,000									84,000
254	Materiales, accesorios y suministros médicos										-
255	Materiales, accesorios y suministros de laboratorio										-
256	Fibras sintéticas, hules plásticos y derivados	60,000									60,000
259	Otros productos químicos				144,000						144,000
2600	COMBUSTIBLES, LUBRICANTES Y ADITIVOS	-	-	365,000	1,681,000	-	-	-	-	-	2,046,000
261	Combustibles, lubricantes y aditivos			365,000	1,681,000						2,046,000

Presupuesto de Egresos por Clasificación por Objeto del Gasto - 2014

Entidad Pública: GOMEZ FARIAS, JALISCO

COG/FF	DESCRIPCIÓN	INGRESOS PROPIOS	RECURSOS FEDERALES				RECURSOS ESTATALES		FINANCIAMIENTOS INTERNOS	OTROS RECURSOS	TOTAL ANUAL
			APORTACIONES DEL FONDO INFRAESTRUC.	APORTACIONES DEL FONDO FORTALECIM.	PARTICIPACIONES FEDERALES	CONVENIOS	PARTICIPACIONES ESTATALES	CONVENIOS			
262	Carbón y sus derivados									-	
2700	VESTUARIO, BLANCOS, PRENDAS DE PROTECCIÓN Y ARTÍCULOS DEPORTIVOS	78,000	-	-	-	-	-	-	-	78,000	
271	Vestuario y uniformes	30,000								30,000	
272	Prendas de seguridad y protección personal	24,000								24,000	
273	Artículos deportivos	24,000								24,000	
274	Productos textiles									-	
275	Blancos y otros productos textiles, excepto prendas de vestir									-	
2800	MATERIALES Y SUMINISTROS PARA SEGURIDAD	-	-	-	-	-	-	-	-	-	
281	Sustancias y materiales explosivos									-	
282	Materiales de seguridad pública									-	
283	Prendas de protección para seguridad pública y nacional									-	
2900	HERRAMIENTAS, REFACCIONES Y ACCESORIOS MENORES	568,000	-	20,000	-	-	-	-	-	588,000	
291	Herramientas menores	12,000								12,000	
292	Refacciones y accesorios menores de edificios	12,000								12,000	
293	Refacciones y accesorios menores de mobiliario y equipo de administración, educacional y recreativo	12,000								12,000	
294	Refacciones y accesorios menores de equipo de cómputo y tecnologías de la información	12,000								12,000	
295	Refacciones y accesorios menores de equipo e instrumental médico y de laboratorio	-								-	
296	Refacciones y accesorios menores de equipo de transporte	220,000		20,000						240,000	
297	Refacciones y accesorios menores de equipo de defensa y seguridad	-								-	
298	Refacciones y accesorios menores de maquinaria y otros equipos	300,000								300,000	
299	Refacciones y accesorios menores otros bienes muebles	-								-	
3000	SERVICIOS GENERALES	3,580,658	-	4,454,862	54,001	-	-	-	-	8,089,521	
3100	SERVICIOS BÁSICOS	1,866,758	-	4,434,862	-	-	-	-	-	6,301,620	
311	Energía eléctrica	1,745,138		4,434,862						6,180,000	
312	Gas	6,000								6,000	
313	Agua	-								-	
314	Telefonía tradicional	102,000								102,000	

Presupuesto de Egresos por Clasificación por Objeto del Gasto - 2014

Entidad Pública: GOMEZ FARIAS, JALISCO

COG/FF	DESCRIPCIÓN	INGRESOS PROPIOS	RECURSOS FEDERALES				RECURSOS ESTATALES		FINANCIAMIENTOS INTERNOS	OTROS RECURSOS	TOTAL ANUAL
			APORTACIONES DEL FONDO INFRAESTRUC.	APORTACIONES DEL FONDO FORTALECIM.	PARTICIPACIONES FEDERALES	CONVENIOS	PARTICIPACIONES ESTATALES	CONVENIOS			
315	Telefonía celular	-								-	
316	Servicios de telecomunicaciones y satélites	-								-	
317	Servicios de acceso de Internet, redes y procesamiento de información	12,420								12,420	
318	Servicios postales y telegráficos	1,200								1,200	
319	Servicios integrales y otros servicios	-								-	
3200	SERVICIOS DE ARRENDAMIENTO	180,400	-	-	-	-	-	-	-	180,400	
321	Arrendamiento de terrenos	-								-	
322	Arrendamiento de edificios	98,400								98,400	
323	Arrendamiento de mobiliario y equipo de administración, educacional y recreativo	36,000								36,000	
324	Arrendamiento de equipo e instrumental médico y de laboratorio	-								-	
325	Arrendamiento de equipo de transporte	36,000								36,000	
326	Arrendamiento de maquinaria, otros equipos y herramientas	-								-	
327	Arrendamiento de activos intangibles	-								-	
328	Arrendamiento financiero	-								-	
329	Otros arrendamientos	10,000								10,000	
3300	SERVICIOS PROFESIONALES, CIENTÍFICOS, TÉCNICOS Y OTROS SERVICIOS	12,000	-	-	-	-	-	-	-	12,000	
331	Servicios legales, de contabilidad, auditoría y relacionados									-	
332	Servicios de diseño, arquitectura, ingeniería y actividades relacionadas									-	
333	Servicios de consultoría administrativa, procesos, técnica y en tecnologías de la información									-	
334	Servicios de capacitación	12,000								12,000	
335	Servicios de investigación científica y desarrollo									-	
336	Servicios de apoyo administrativo, traducción, fotocopiado e impresión									-	
337	Servicios de protección y seguridad									-	
338	Servicios de vigilancia									-	
339	Servicios profesionales, científicos y técnicos integrales									-	
3400	SERVICIOS FINANCIEROS, BANCARIOS Y COMERCIALES	-	-	20,000	54,001	-	-	-	-	74,001	
341	Servicios financieros y bancarios				12,000					12,000	

Presupuesto de Egresos por Clasificación por Objeto del Gasto - 2014

Entidad Pública: GOMEZ FARIAS, JALISCO

COG/FF	DESCRIPCIÓN	INGRESOS PROPIOS	RECURSOS FEDERALES				RECURSOS ESTATALES		FINANCIAMIENTOS INTERNOS	OTROS RECURSOS	TOTAL ANUAL
			APORTACIONES DEL FONDO INFRAESTRUC.	APORTACIONES DEL FONDO FORTALECIM.	PARTICIPACIONES FEDERALES	CONVENIOS	PARTICIPACIONES ESTATALES	CONVENIOS			
342	Servicios de cobranza, investigación crediticia y similar	-								-	
343	Servicios de recaudación, traslado y custodia de valores	-								-	
344	Seguros de responsabilidad patrimonial y fianzas	-								-	
345	Seguro de bienes patrimoniales			20,000	42,001					62,001	
346	Almacenaje, envase y embalaje	-								-	
347	Fletes y maniobras	-								-	
348	Comisiones por ventas	-								-	
349	Servicios financieros, bancarios y comerciales integrales	-								-	
3500	SERVICIOS DE INSTALACIÓN, REPARACIÓN, MANTENIMIENTO Y CONSERVACIÓN	397,500	-	-	-	-	-	-	-	397,500	
351	Conservación y mantenimiento menor de inmuebles	67,500								67,500	
352	Instalación, reparación y mantenimiento de mobiliario y equipo de administración, educacional y recreativo	24,000								24,000	
353	Instalación, reparación y mantenimiento de equipo de cómputo y tecnología de la información	24,000								24,000	
354	Instalación, reparación y mantenimiento de equipo e instrumental médico y de laboratorio	-								-	
355	Reparación y mantenimiento de equipo de transporte	120,000								120,000	
356	Reparación y mantenimiento de equipo de defensa y seguridad	-								-	
357	Instalación, reparación y mantenimiento de maquinaria, otros equipos y herramienta	120,000								120,000	
358	Servicios de limpieza y manejo de desechos	18,000								18,000	
359	Servicios de jardinería y fumigación	24,000								24,000	
3600	SERVICIOS DE COMUNICACIÓN SOCIAL Y PUBLICIDAD	150,000	-	-	-	-	-	-	-	150,000	
361	Difusión por radio, televisión y otros medios de mensajes sobre programas y actividades gubernamentales	144,000								144,000	
362	Difusión por radio, televisión y otros medios de mensajes comerciales para promover la venta de bienes o servicios	-								-	
363	Servicios de creatividad, preproducción y producción de publicidad, excepto Internet	-								-	
364	Servicios de revelado de fotografías	6,000								6,000	
365	Servicios de la industria fílmica, del sonido y del video	-								-	
366	Servicio de creación y difusión de contenido exclusivamente a través de Internet	-								-	
369	Otros servicios de información	-								-	

Presupuesto de Egresos por Clasificación por Objeto del Gasto - 2014

Entidad Pública: GOMEZ FARIAS, JALISCO

COG/FF	DESCRIPCIÓN	INGRESOS PROPIOS	RECURSOS FEDERALES				RECURSOS ESTATALES		FINANCIAMIENTOS INTERNOS	OTROS RECURSOS	TOTAL ANUAL
			APORTACIONES DEL FONDO INFRAESTRUC.	APORTACIONES DEL FONDO FORTALECIM.	PARTICIPACIONES FEDERALES	CONVENIOS	PARTICIPACIONES ESTATALES	CONVENIOS			
3700	SERVICIOS DE TRASLADO Y VIÁTICOS	400,000	-	-	-	-	-	-	-	400,000	
371	Pasajes aéreos	10,000								10,000	
372	Pasajes terrestres	18,000								18,000	
373	Pasajes marítimos, lacustres y fluviales	-								-	
374	Autotransporte	-								-	
375	Viáticos en el país	360,000								360,000	
376	Viáticos en el extranjero	-								-	
377	Gastos de instalación y traslado de menaje	-								-	
378	Servicios integrales de traslado y viáticos	-								-	
379	Otros servicios de traslado y hospedaje	12,000								12,000	
3800	SERVICIOS OFICIALES	520,000	-	-	-	-	-	-	-	520,000	
381	Gastos de ceremonial									-	
382	Gastos de orden social y cultural	520,000								520,000	
383	Congresos y convenciones									-	
384	Exposiciones									-	
385	Gastos de representación									-	
3900	OTROS SERVICIOS GENERALES	54,000	-	-	-	-	-	-	-	54,000	
391	Servicios funerarios y de cementerios	24,000								24,000	
392	Impuestos y derechos	30,000								30,000	
393	Impuestos y derechos de importación	-								-	
394	Sentencias y resoluciones por autoridad competente	-								-	
395	Penas, multas, accesorios y actualizaciones	-								-	
396	Otros gastos por responsabilidades	-								-	
397	Utilidades	-								-	
398	Impuesto sobre nómina y otros que se deriven de una relación laboral	-								-	
399	Otros servicios generales	-								-	
4000	TRANSFERENCIAS, ASIGNACIONES, SUBSIDIOS Y OTRAS AYUDAS	264,000	-	-	1,201,328	-	-	-	-	1,465,328	
4100	TRANSFERENCIAS INTERNAS Y ASIGNACIONES AL SECTOR PÚBLICO	-	-	-	-	-	-	-	-	-	

Presupuesto de Egresos por Clasificación por Objeto del Gasto - 2014

Entidad Pública: GOMEZ FARIAS, JALISCO

COG/FF	DESCRIPCIÓN	INGRESOS PROPIOS	RECURSOS FEDERALES				RECURSOS ESTATALES		FINANCIAMIENTOS INTERNOS	OTROS RECURSOS	TOTAL ANUAL
			APORTACIONES DEL FONDO INFRAESTRUC.	APORTACIONES DEL FONDO FORTALECIM.	PARTICIPACIONES FEDERALES	CONVENIOS	PARTICIPACIONES ESTATALES	CONVENIOS			
411	Asignaciones presupuestarias al Poder Ejecutivo									-	
412	Asignaciones presupuestarias al Poder Legislativo									-	
413	Asignaciones presupuestarias al Poder Judicial									-	
414	Asignaciones presupuestarias a Órganos Autónomos									-	
415	Transferencias internas otorgadas a entidades paraestatales no empresariales y no financieras									-	
416	Transferencias internas otorgadas a entidades paraestatales empresariales y no financieras									-	
417	Transferencias internas otorgadas a fideicomisos públicos empresariales y no financieros									-	
418	Transferencias internas otorgadas a instituciones paraestatales públicas financieras									-	
419	Transferencias internas otorgadas a fideicomisos públicos financieros									-	
4200	TRANSFERENCIAS AL RESTO DEL SECTOR PÚBLICO	-	-		905,000	-	-	-	-	905,000	
421	Transferencias otorgadas a entidades paraestatales no empresariales y no financieras				905,000					905,000	
422	Transferencias otorgadas para entidades paraestatales empresariales y no financieras									-	
423	Transferencias otorgadas para instituciones paraestatales públicas financieras									-	
424	Transferencias otorgadas a entidades federativas y municipios									-	
425	Transferencias a fideicomisos de entidades federativas y municipios									-	
4300	SUBSIDIOS Y SUBVENCIONES	-	-	-	-	-	-	-	-	-	
431	Subsidios a la producción									-	
432	Subsidios a la distribución									-	
433	Subsidios a la inversión									-	
434	Subsidios a la prestación de servicios públicos									-	
435	Subsidios para cubrir diferenciales de tasas de interés									-	
436	Subsidios a la vivienda									-	
437	Subvenciones al consumo									-	
438	Subsidios a entidades federativas y municipios									-	
439	Otros subsidios									-	
4400	AYUDAS SOCIALES	264,000	-	-	-	-	-	-	-	264,000	

Presupuesto de Egresos por Clasificación por Objeto del Gasto - 2014

Entidad Pública: GOMEZ FARIAS, JALISCO

COG/FF	DESCRIPCIÓN	INGRESOS PROPIOS	RECURSOS FEDERALES				RECURSOS ESTATALES		FINANCIAMIENTOS INTERNOS	OTROS RECURSOS	TOTAL ANUAL
			APORTACIONES DEL FONDO INFRAESTRUC.	APORTACIONES DEL FONDO FORTALECIM.	PARTICIPACIONES FEDERALES	CONVENIOS	PARTICIPACIONES ESTATALES	CONVENIOS			
441	Ayudas sociales a personas	84,000								84,000	
442	Becas y otras ayudas para programas de capacitación	-								-	
443	Ayudas sociales a instituciones de enseñanza	144,000								144,000	
444	Ayudas sociales a actividades científicas o académicas	-								-	
445	Ayudas sociales a instituciones sin fines de lucro	36,000								36,000	
446	Ayudas sociales a cooperativas	-								-	
447	Ayudas sociales a entidades de interés público	-								-	
448	Ayudas por desastres naturales y otros siniestros	-								-	
4500	PENSIONES Y JUBILACIONES	-	-	-	296,328	-	-	-	-	296,328	
451	Pensiones									-	
452	Jubilaciones				296,328					296,328	
459	Otras pensiones y jubilaciones									-	
4600	TRANSFERENCIAS A FIDEICOMISOS, MANDATOS Y OTROS ANÁLOGOS	-	-	-	-	-	-	-	-	-	
461	Transferencias a fideicomisos del Poder Ejecutivo									-	
462	Transferencias a fideicomisos del Poder Legislativo									-	
463	Transferencias a fideicomisos del Poder Judicial									-	
464	Transferencias a fideicomisos públicos de entidades paraestatales no empresariales y no financieras									-	
465	Transferencias a fideicomisos públicos de entidades paraestatales empresariales y no financieras									-	
466	Transferencias a fideicomisos de instituciones públicas financieras									-	
4700	TRANSFERENCIAS A LA SEGURIDAD SOCIAL	-	-	-	-	-	-	-	-	-	
471	Transferencias por obligación de ley									-	
4800	DONATIVOS	-	-	-	-	-	-	-	-	-	
481	Donativos a instituciones sin fines de lucro									-	
482	Donativos a entidades federativas									-	
483	Donativos a fideicomisos privados									-	
484	Donativos a fideicomisos estatales									-	
485	Donativos internacionales									-	

Presupuesto de Egresos por Clasificación por Objeto del Gasto - 2014

Entidad Pública: GOMEZ FARIAS, JALISCO

COG/FF	DESCRIPCIÓN	INGRESOS PROPIOS	RECURSOS FEDERALES				RECURSOS ESTATALES		FINANCIAMIENTOS INTERNOS	OTROS RECURSOS	TOTAL ANUAL
			APORTACIONES DEL FONDO INFRAESTRUC.	APORTACIONES DEL FONDO FORTALECIM.	PARTICIPACIONES FEDERALES	CONVENIOS	PARTICIPACIONES ESTATALES	CONVENIOS			
4900	TRANSFERENCIAS AL EXTERIOR	-	-	-	-	-	-	-	-	-	
491	Transferencias para gobiernos extranjeros									-	
492	Transferencias para organismos internacionales									-	
493	Transferencias para el sector privado externo									-	
5000	BIENES MUEBLES, INMUEBLES E INTANGIBLES	85,000	-	-	540,000	-	-	-	-	625,000	
5100	MOBILIARIO Y EQUIPO DE ADMINISTRACIÓN	70,000	-	-	-	-	-	-	-	70,000	
511	Muebles de oficina y estantería	20,000								20,000	
512	Muebles, excepto de oficina y estantería	-								-	
513	Bienes artísticos, culturales y científicos	-								-	
514	Objetos de valor	-								-	
515	Equipo de cómputo de tecnologías de la información	50,000								50,000	
519	Otros mobiliarios y equipos de administración	-								-	
5200	MOBILIARIO Y EQUIPO EDUCACIONAL Y RECREATIVO	15,000	-	-	-	-	-	-	-	15,000	
521	Equipos y aparatos audiovisuales									-	
522	Aparatos deportivos									-	
523	Cámaras fotográficas y de video	15,000								15,000	
529	Otro mobiliario y equipo educacional y recreativo									-	
5300	EQUIPO E INSTRUMENTAL MÉDICO Y DE LABORATORIO	-	-	-	-	-	-	-	-	-	
531	Equipo médico y de laboratorio									-	
532	Instrumental médico y de laboratorio									-	
5400	VEHÍCULOS Y EQUIPO DE TRANSPORTE	-	-	-	250,000	-	-	-	-	250,000	
541	Vehículos y equipo de transporte				250,000					250,000	
542	Carrocerías y remolques									-	
543	Equipo aeroespacial									-	
544	Equipo ferroviario									-	
545	Embarcaciones									-	
549	Otros equipo de transporte									-	
5500	EQUIPO DE DEFENSA Y SEGURIDAD	-	-	-	-	-	-	-	-	-	

Presupuesto de Egresos por Clasificación por Objeto del Gasto - 2014

Entidad Pública: GOMEZ FARIAS, JALISCO

COG/FF	DESCRIPCIÓN	INGRESOS PROPIOS	RECURSOS FEDERALES				RECURSOS ESTATALES		FINANCIAMIENTOS INTERNOS	OTROS RECURSOS	TOTAL ANUAL
			APORTACIONES DEL FONDO INFRAESTRUC.	APORTACIONES DEL FONDO FORTALECIM.	PARTICIPACIONES FEDERALES	CONVENIOS	PARTICIPACIONES ESTATALES	CONVENIOS			
551	Equipo de defensa y seguridad									-	
5600	MAQUINARIA, OTROS EQUIPOS Y HERRAMIENTAS	-	-	-	250,000	-	-	-	-	250,000	
561	Maquinaria y equipo agropecuario									-	
562	Maquinaria y equipo industrial									-	
563	Maquinaria y equipo de construcción				250,000					250,000	
564	Sistemas de aire acondicionado, calefacción y de refrigeración industrial y comercial									-	
565	Equipo de comunicación y telecomunicación									-	
566	Equipo de generación eléctrica, aparatos y accesorios eléctricos									-	
567	Herramientas y máquinas-herramienta									-	
569	Otros equipos									-	
5700	ACTIVOS BIOLÓGICOS	-	-	-	-	-	-	-	-	-	
571	Bovinos									-	
572	Porcinos									-	
573	Aves									-	
574	Ovinos y caprinos									-	
575	Peces y acuicultura									-	
576	Equinos									-	
577	Especies menores y de zoológico									-	
578	Árboles y plantas									-	
579	Otros activos biológicos									-	
5800	BIENES INMUEBLES	-	-	-	-	-	-	-	-	-	
581	Terrenos									-	
582	Viviendas									-	
583	Edificios no residenciales									-	
589	Otros bienes inmuebles									-	
5900	ACTIVOS INTANGIBLES	-	-	-	40,000	-	-	-	-	40,000	
591	Software				40,000					40,000	
592	Patentes									-	

Presupuesto de Egresos por Clasificación por Objeto del Gasto - 2014

Entidad Pública: GOMEZ FARIAS, JALISCO

COG/FF	DESCRIPCIÓN	INGRESOS PROPIOS	RECURSOS FEDERALES				RECURSOS ESTATALES		FINANCIAMIENTOS INTERNOS	OTROS RECURSOS	TOTAL ANUAL
			APORTACIONES DEL FONDO INFRAESTRUC.	APORTACIONES DEL FONDO FORTALECIM.	PARTICIPACIONES FEDERALES	CONVENIOS	PARTICIPACIONES ESTATALES	CONVENIOS			
593	Marcas										-
594	Derechos										-
595	Concesiones										-
596	Franquicias										-
597	Licencias informáticas e intelectuales										-
598	Licencias industriales, comerciales y otras										-
599	Otros activos intangibles										-
6000	INVERSIÓN PÚBLICA	-	3,926,450	-	-	5,000,000	-	6,000,000	-	-	14,926,450
6100	OBRA PÚBLICA EN BIENES DE DOMINIO PÚBLICO	-	3,926,450	-	-	5,000,000	-	6,000,000	-	-	14,926,450
611	Edificación habitacional										-
612	Edificación no habitacional										-
613	Construcción de obras para el abastecimiento de agua, petróleo, gas, electricidad y telecomunicaciones										-
614	División de terrenos y construcción de obras de urbanización		3,926,450			5,000,000		6,000,000			14,926,450
615	Construcción de vías de comunicación										-
616	Otras construcciones de ingeniería civil u obra pesada										-
617	Instalaciones y equipamiento en construcciones										-
619	Trabajo de acabados en edificaciones y otros trabajos especializados										-
6200	OBRA PÚBLICA EN BIENES PROPIOS	-	-	-	-	-	-	-	-	-	-
621	Edificación habitacional										-
622	Edificación no habitacional										-
623	Construcción de obras para el abastecimiento de agua, petróleo, gas, electricidad y telecomunicaciones										-
624	División de terrenos y construcción de obras de urbanización										-
625	Construcción de vías de comunicación										-
626	Otras construcciones de ingeniería civil u obra pesada										-
627	Instalaciones y equipamiento en construcciones										-
629	Trabajos de acabados en edificaciones y otros trabajos especializados										-
6300	PROYECTOS PRODUCTIVOS Y ACCIONES DE FOMENTO	-	-	-	-	-	-	-	-	-	-

Presupuesto de Egresos por Clasificación por Objeto del Gasto - 2014

Entidad Pública: GOMEZ FARIAS, JALISCO

COG/FF	DESCRIPCIÓN	INGRESOS PROPIOS	RECURSOS FEDERALES				RECURSOS ESTATALES		FINANCIAMIENTOS INTERNOS	OTROS RECURSOS	TOTAL ANUAL
			APORTACIONES DEL FONDO INFRAESTRUC.	APORTACIONES DEL FONDO FORTALECIM.	PARTICIPACIONES FEDERALES	CONVENIOS	PARTICIPACIONES ESTATALES	CONVENIOS			
631	Estudios, formulación y evaluación de proyectos productivos no incluidos en conceptos anteriores de este capítulo										-
632	Ejecución de proyectos productivos no incluidos en conceptos anteriores de este capítulo										-
7000	INVERSIONES FINANCIERAS Y OTRAS PROVISIONES	-	-	-	-	-	-	-	-	-	-
7100	INVERSIONES PARA EL FOMENTO DE ACTIVIDADES PRODUCTIVAS	-	-	-	-	-	-	-	-	-	-
711	Créditos otorgados por entidades federativas y municipios al sector social y privado para el fomento de actividades productivas										-
712	Créditos otorgados por las entidades federativas a municipios para el fomento de actividades productivas										-
7200	ACCIONES Y PARTICIPACIONES DE CAPITAL	-	-	-	-	-	-	-	-	-	-
721	Acciones y participaciones de capital en entidades paraestatales no empresariales y no financieras con fines de política económica										-
722	Acciones y participaciones de capital en entidades paraestatales empresariales y no financieras con fines de política económica										-
723	Acciones y participaciones de capital en instituciones paraestatales públicas financieras con fines de política económica										-
724	Acciones y participaciones de capital en el sector privado con fines de política económica										-
725	Acciones y participaciones de capital en organismos internacionales con fines de política económica										-
726	Acciones y participaciones de capital en el sector externo con fines de política económica										-
727	Acciones y participaciones de capital en el sector público con fines de gestión de la liquidez										-
728	Acciones y participaciones de capital en el sector privado con fines de gestión de liquidez										-
729	Acciones y participaciones de capital en el sector externo con fines de gestión de liquidez										-
7300	COMPRA DE TÍTULOS Y VALORES	-	-	-	-	-	-	-	-	-	-
731	Bonos										-
732	Valores representativos de deuda adquiridos con fines de política económica										-
733	Valores representativos de deuda adquiridos con fines de gestión de liquidez										-
734	Obligaciones negociables adquiridas con fines de política económica										-
735	Obligaciones negociables adquiridas con fines de gestión de liquidez										-

Presupuesto de Egresos por Clasificación por Objeto del Gasto - 2014

Entidad Pública: GOMEZ FARIAS, JALISCO

COG/FF	DESCRIPCIÓN	INGRESOS PROPIOS	RECURSOS FEDERALES				RECURSOS ESTATALES		FINANCIAMIENTOS INTERNOS	OTROS RECURSOS	TOTAL ANUAL
			APORTACIONES DEL FONDO INFRAESTRUC.	APORTACIONES DEL FONDO FORTALECIM.	PARTICIPACIONES FEDERALES	CONVENIOS	PARTICIPACIONES ESTATALES	CONVENIOS			
739	Otros valores									-	
7400	CONCESIÓN DE PRÉSTAMOS	-	-	-	-	-	-	-	-	-	
741	Concesión de préstamos a entidades paraestatales no empresariales y no financieras con fines de política económica									-	
742	Concesión de préstamos a entidades paraestatales empresariales y no financieras con fines de política económica									-	
743	Concesión de préstamos a instituciones paraestatales públicas financieras con fines de política económica									-	
744	Concesión de préstamos a entidades federativas y municipios con fines de política económica									-	
745	Concesión de préstamos al sector privado con fines de política económica									-	
746	Concesión de préstamos al sector externo con fines de política económica									-	
747	Concesión de préstamos al sector público con fines de gestión de liquidez									-	
748	Concesión de préstamos al sector privado con fines de gestión de liquidez									-	
749	Concesión de préstamos al sector externo con fines de gestión de liquidez									-	
7500	INVERSIONES EN FIDEICOMISOS, MANDATOS Y OTROS ANÁLOGOS	-	-	-	-	-	-	-	-	-	
751	Inversiones en fideicomisos del Poder Ejecutivo									-	
752	Inversiones en fideicomisos del Poder Legislativo									-	
753	Inversiones en fideicomisos del Poder Judicial									-	
754	Inversiones en fideicomisos públicos no empresariales y no financieros									-	
755	Inversiones en fideicomisos públicos empresariales y no financieros									-	
756	Inversiones en fideicomisos públicos financieros									-	
757	Inversiones en fideicomisos de entidades federativas									-	
758	Inversiones en fideicomisos de municipios									-	
759	Fideicomisos de empresas privadas y particulares									-	
7600	OTRAS INVERSIONES FINANCIERAS	-	-	-	-	-	-	-	-	-	
761	Depósitos a largo plazo en moneda nacional									-	
762	Depósitos a largo plazo en moneda extranjera									-	
7900	PROVISIONES PARA CONTINGENCIAS Y OTRAS EROGACIONES ESPECIALES	-	-	-	-	-	-	-	-	-	

Presupuesto de Egresos por Clasificación por Objeto del Gasto - 2014

Entidad Pública: GOMEZ FARIAS, JALISCO

COG/FF	DESCRIPCIÓN	INGRESOS PROPIOS	RECURSOS FEDERALES				RECURSOS ESTATALES		FINANCIAMIENTOS INTERNOS	OTROS RECURSOS	TOTAL ANUAL
			APORTACIONES DEL FONDO INFRAESTRUC.	APORTACIONES DEL FONDO FORTALECIM.	PARTICIPACIONES FEDERALES	CONVENIOS	PARTICIPACIONES ESTATALES	CONVENIOS			
791	Contingencias por fenómenos naturales									-	
792	Contingencias socioeconómicas									-	
799	Otras erogaciones especiales									-	
8000	PARTICIPACIONES Y APORTACIONES	-	-	-	-	-	-	-	-	-	
8100	PARTICIPACIONES	-	-	-	-	-	-	-	-	-	
811	Fondo general de participaciones									-	
812	Fondo de fomento municipal									-	
813	Participaciones de las entidades federativas a los municipios									-	
814	Otros conceptos participables de la Federación a entidades federativas									-	
815	Otros conceptos participables de la Federación a municipios									-	
816	Convenios de colaboración administrativa									-	
8300	APORTACIONES	-	-	-	-	-	-	-	-	-	
831	Aportaciones de la Federación a las entidades federativas									-	
832	Aportaciones de la Federación a municipios									-	
833	Aportaciones de las entidades federativas a los municipios									-	
834	Aportaciones previstas en leyes y decretos al sistema de protección social									-	
835	Aportaciones previstas en leyes y decretos compensatorias a entidades federativas y municipios									-	
8500	CONVENIOS	-	-	-	-	-	-	-	-	-	
851	Convenios de reasignación									-	
852	Convenios de descentralización									-	
853	Otros convenios									-	
9000	DEUDA PÚBLICA	118,543	-	-	5,147,257	-	185,428	-	-	5,451,228	
9100	AMORTIZACIÓN DE LA DEUDA PÚBLICA	-	-	-	2,365,168	-	-	-	-	2,365,168	
911	Amortización de la deuda interna con instituciones de crédito				2,365,168					2,365,168	
912	Amortización de la deuda interna por emisión de títulos y valores									-	
913	Amortización de arrendamientos financieros nacionales									-	
914	Amortización de la deuda externa con instituciones de crédito									-	

Presupuesto de Egresos por Clasificación por Objeto del Gasto - 2014

Entidad Pública: GOMEZ FARIAS, JALISCO

COG/FF	DESCRIPCIÓN	INGRESOS PROPIOS	RECURSOS FEDERALES				RECURSOS ESTATALES		FINANCIAMIENTOS INTERNOS	OTROS RECURSOS	TOTAL ANUAL
			APORTACIONES DEL FONDO INFRAESTRUC.	APORTACIONES DEL FONDO FORTALECIM.	PARTICIPACIONES FEDERALES	CONVENIOS	PARTICIPACIONES ESTATALES	CONVENIOS			
915	Amortización de deuda externa con organismos financieros internacionales										-
916	Amortización de la deuda bilateral										-
917	Amortización de la deuda externa por emisión de títulos y valores										-
918	Amortización de arrendamientos financieros internacionales										-
9200	INTERESES DE LA DEUDA PÚBLICA	-	-	-	1,818,456	-	-	-	-	-	1,818,456
921	Intereses de la deuda interna con instituciones de crédito				1,818,456						1,818,456
922	Intereses derivados de la colocación de títulos y valores										-
923	Intereses por arrendamientos financieros nacionales										-
924	Intereses de la deuda externa con instituciones de crédito										-
925	Intereses de la deuda con organismos financieros internacionales										-
926	Intereses de la deuda bilateral										-
927	Intereses derivados de la colocación de títulos y valores en el exterior										-
928	Intereses por arrendamientos financieros internacionales										-
9300	COMISIONES DE LA DEUDA PÚBLICA	-	-	-	67,604	-	-	-	-	-	67,604
931	Comisiones de la deuda pública interna				67,604						67,604
932	Comisiones de la deuda pública externa										-
9400	GASTOS DE LA DEUDA PÚBLICA	-	-	-	-	-	-	-	-	-	-
941	Gastos de la deuda pública interna										-
942	Gastos de la deuda pública externa										-
9500	COSTO POR COBERTURAS	-	-	-	-	-	-	-	-	-	-
951	Costos por coberturas										-
9600	APOYOS FINANCIEROS	-	-	-	-	-	-	-	-	-	-
961	Apoyos a intermediarios financieros										-
962	Apoyos a ahorradores y deudores del Sistema Financiero Nacional										-
9900	ADEUDOS DE EJERCICIOS FISCALES ANTERIORES (ADEFAS)	118,543	-	-	896,029	-	185,428	-	-	-	1,200,000
991	ADEFAS	118,543			896,029		185,428				1,200,000
TOTAL DE EGRESOS		5,732,601	3,926,450	7,055,748	22,416,212	5,000,000	185,428	6,000,000	-	-	50,316,439

Presupuesto de Egresos por Clasificación Administrativa

CA	UA	Nombre de la unidad responsable	IMPORTE ANUAL
3.0.0.0.0.	0000	SECTOR PUBLICO MUNICIPAL	
3.1.1.0.0.	0000	GOBIERNO GENERAL MUNICIPAL	
3.1.1.1.0.	0000	Gobierno Municipal	
3.1.1.1.1.	0000	Órgano Ejecutivo Municipal (Ayuntamiento)	
3.1.1.1.1.	1000	PRESIDENCIA	
3.1.1.1.1.	1001	despacho de presidencia	2,538,000
3.1.1.1.1.	1002	Sala de Regidores	2,200,000
3.1.1.1.1.	1003	Oficialia Mayor	1,350,800
3.1.1.1.1.	1004	Registro Civil	359,700
3.1.1.1.1.	1005	Enlace Municipal	75,200
3.1.1.1.1.	1006	Educación	540,500
3.1.1.1.1.	1007	Cultura	569,500
3.1.1.1.1.	1008	Deporte	85,300
3.1.1.1.1.	1009	Turismo	269,200
3.1.1.1.1.	1010	Desarrollo Humano y Promoción Económica	1,530,000
3.1.1.1.1.	1011	otros	
3.1.1.1.1.	2000	SECRETARIA Y SINDICATURA	
3.1.1.1.1.	2001	Secretario y Sindicatura	1,512,900
3.1.1.1.1.	2002	comunicación social	132,676
3.1.1.1.1.	3000	HACIENDA PUBLICA MUNICIPAL	
3.1.1.1.1.	3001	Tesorería Municipal	2,275,000
3.1.1.1.1.	3002	Impuesto Predial y Catastro	1,305,800
3.1.1.1.1.	3003	Agua Potable y Alcantarillado	1,187,700
3.1.1.1.1.	3004	Reglamentos	590,400
3.1.1.1.1.	4000	OBRAS PUBLICAS	
3.1.1.1.1.	4001	Departamento de Obras Públicas	17,943,063
3.1.1.1.1.	5000	SERVICIOS PUBLICOS	
3.1.1.1.1.	5001	aseo público	1,980,000
3.1.1.1.1.	5002	Rastro Municipal	285,000
3.1.1.1.1.	5005	Alumbrado público	6,391,000
3.1.1.1.1.	5006	Agua Potable, Drenaje y Alcantarillado	1,622,400
3.1.1.1.1.	5007	Cementerios	156,000
3.1.1.1.1.	5008	otros	

Presupuesto de Egresos por Clasificación Administrativa

CA	UA	Nombre de la unidad responsable	IMPORTE ANUAL
3.1.1.1.1.	6000	DESARROLLO RURAL	
3.1.1.1.1.	6001	Encargado de Fomento Agropecuario	567,000
3.1.1.1.1.	6001	Auxiliares de Comunidades rurales	887,600
3.1.1.1.1.	7000	SEGURIDAD PUBLICA	
3.1.1.1.1.	7001	Departamento de Seguridad Pública	2,716,200
3.1.1.1.1.	8000	PROTECCION CIVIL	
3.1.1.1.1.	8001	Dirección de Protección Civil	1,245,500
		Suma	50,316,439

PLANTILLA DE PERSONAL DE CARÁCTER PERMANENTE.

Entidad Pública: Municipio X, Jalisco

Nombre de la Plaza	Adscripción de la Plaza	FF	No. Plazas	111-113		131	132	132	133	134	Otras	Suma total							
				Dietas y Sueldo Base									Primas por años de Serv. Efect. Prestados	Prima vacacional y Dominical	Gratificación de fin de año (Aguinaldo)	Horas Extraord.	Compensaciones	Prestaciones	Remuneraciones
				Mensual	Anual														
REGIDORES	REGIDORES	IP	9	17,684	1,909,872			265,260				2,175,132							
SINDICO Y SRIO. GRAL	PRESIDENCIA	IP	1	24,142	289,704			40,237				329,941							
PRESIDENTE MUNICIPAL	PRESIDENCIA	IP	1	46,244	554,928			77,073				632,001							
SECRETARIA PRESIDENCIA	PRESIDENCIA	IP	1	5,500	66,000			9,167				75,167							
SECRETARIA SINDICATURA	PRESIDENCIA	IP	1	4,536	54,432			7,560				61,992							
JURIDICO	PRESIDENCIA	IP	1	8,840	106,080			14,733				120,813							
ENCARGADO DE LA HDA.MPAL	HACIENDA MUNICIPAL	IP	1	15,140	181,680			25,233				206,913							
AUXILIAR TESORERIA	HACIENDA MUNICIPAL	IP	1	8,117	97,404			13,528				110,932							
INGRESOS	HACIENDA MUNICIPAL	IP	1	6,668	80,016			11,113				91,129							
CAJERO	HACIENDA MUNICIPAL	IP	1	4,536	54,432			7,560				61,992							
DIRECTOR DE CATASTRO	HACIENDA MUNICIPAL	IP	1	8,840	106,080			14,733				120,813							
COORDINADOR DE CATASTRO	HACIENDA MUNICIPAL	IP	1	6,220	74,640			10,367				85,007							
COORD.DE PADRON Y LICENCIAS	HACIENDA MUNICIPAL	IP	1	6,220	74,640			10,367				85,007							
INSPECTOR DE REGLAMENTOS	HACIENDA MUNICIPAL	IP	1	4,050	48,600			6,750				55,350							
COORDINADOR DE AGUA POTABLE	HACIENDA MUNICIPAL	IP	1	4,740	56,880			7,900				64,780							
JEFE REGISTRO CIVIL	REGISTRO CIVIL	IP	1	8,840	106,080			14,733				120,813							
OFICIAL DEL REGISTRO CIVIL	REGISTRO CIVIL	IP	1	4,600	55,200			7,667				62,867							
SECRETARIA DE REGISTRO CIVIL	REGISTRO CIVIL	IP	1	3,400	40,800			5,667				46,467							
JUEZ MUNICIPAL	REGISTRO CIVIL	IP	1	6,780	81,360			11,300				92,660							

PLANTILLA DE PERSONAL DE CARÁCTER PERMANENTE.

Entidad Pública: Municipio X, Jalisco

Nombre de la Plaza	Adscripción de la Plaza	FF	No. Plazas	111-113		131	132	132	133	134	Otras	Suma total							
				Dietas y Sueldo Base									Primas por años de Serv. Efect. Prestados	Prima vacacional y Dominical	Gratificación de fin de año (Aguinaldo)	Horas Extrahord.	Compensaciones	Prestaciones	Remuneraciones
				Mensual	Anual														
AUXILIAR JUEZ MUNICIPAL	REGISTRO CIVIL	IP	1	2,700	32,400			4,500				36,900							
OFICIAL MAYOR	OFICIALIA MAYOR	IP	1	8,840	106,080			14,733				120,813							
AUXILIAR OFICIAL MAYOR	OFICIALIA MAYOR	IP	1	3,700	44,400			6,167				50,567							
ENCARGADO DE SERV.GRALES	OFICIALIA MAYOR	IP	1	4,536	54,432			7,560				61,992							
AUXILIAR DE SERV. GRALES	OFICIALIA MAYOR	IP	1	4,536	54,432			7,560				61,992							
ENCARGADO DE PARQUE VEHICULAR	OFICIALIA MAYOR	IP	1	5,682	68,184			9,470				77,654							
COORDINADOR DE AGENDA DESDE LO LOCAL	OFICIALIA MAYOR	IP	1	5,500	66,000			9,167				75,167							
ENCARGADO DE COMUNICACIÓN SOCIAL	OFICIALIA MAYOR	IP	1	5,018	60,216			8,363				68,579							
AUXILIAR DE COMUNICACIÓN SOCIAL	OFICIALIA MAYOR	IP	1	4,690	56,280			7,817				64,097							
ENCARGADO DE INFORMATICA	OFICIALIA MAYOR	IP	1	4,480	53,760			7,467				61,227							
AUXILIAR DE INFORMATICA	OFICIALIA MAYOR	IP	1	4,480	53,760			7,467				61,227							
ENCARGADA DE CE-MUJER	OFICIALIA MAYOR	IP	1	5,018	60,216			8,363				68,579							
INTENDENTES	OFICIALIA MAYOR	IP	3	3,000	108,000			15,000				123,000							
AUXILIARES ADMVOS	OFICIALIA MAYOR	IP	2	7,010	168,240			23,367				191,607							
CHOFER	OFICIALIA MAYOR	IP	1	6,220	74,640			10,367				85,007							
COORDINADOR DE TURISMO	PROMOCION ECONOMICA	IP	1	5,018	60,216			8,363				68,579							
COORDINADOR DESARROLLO SOCIAL Y HUMANO	PROMOCION ECONOMICA	IP	1	5,018	60,216			8,363				68,579							
AUXILIAR DE DESARROLLO SOCIAL Y HUMANO	PROMOCION ECONOMICA	IP	1	2,960	35,520			4,933				40,453							
DIRECTOR DE DEPORTES	PROMOCION ECONOMICA	IP	1	6,220	74,640			10,367				85,007							

PLANTILLA DE PERSONAL DE CARÁCTER PERMANENTE.

Entidad Pública: Municipio X, Jalisco

Nombre de la Plaza	Adscripción de la Plaza	FF	No. Plazas	111-113		131	132	132	133	134	Otras	Suma total							
				Dietas y Sueldo Base									Primas por años de Serv. Efect. Prestados	Prima vacacional y Dominical	Gratificación de fin de año (Aguinaldo)	Horas Extrahord.	Compensaciones	Prestaciones	Remuneraciones
				Mensual	Anual														
COORDINADOR DE FOMENTO AGROPECUARIO	PROMOCION ECONOMICA	IP	1	5,018	60,216			8,363				68,579							
AUXILIAR DE FOMENTO AGROPECUARIO	PROMOCION ECONOMICA	IP	1	4,282	51,384			7,137				58,521							
INSPECTOR	PROMOCION ECONOMICA	IP	1	5,750	69,000			9,583				78,583							
CARTOGRAFO	PROMOCION ECONOMICA	IP	1	3,288	39,456			5,480				44,936							
COORDINADOR DE PROMOCION ECONOMICA	PROMOCION ECONOMICA	IP	1	6,220	74,640			10,367				85,007							
DIRECTOR DE EDUCACION Y CULTURA	EDUCACION Y CULTURA	IP	1	6,220	74,640			10,367				85,007							
SECRETARIA DE EDUCACION Y CULTURA	EDUCACION Y CULTURA	IP	1	4,050	48,600			6,750				55,350							
COORDINADOR DE CULTURA	EDUCACION Y CULTURA	IP	1	5,018	60,216			8,363				68,579							
JUBILADOS	JUBILADOS	IP	2	3,502	84,048			11,673				95,721							
JUBILADOS	JUBILADOS	IP	1	3,980	47,760			6,633				54,393							
JUBILADOS	JUBILADOS	IP	1	5,948	71,376			9,913				81,289							
JUBILADOS	JUBILADOS	IP	1	3,748	44,976			6,247				51,223							
JUBILADOS	JUBILADOS	IP	1	4,014	48,168			6,690				54,858							
DELEGADO	DELEGACION SAN ANDRES	IP	1	8,840	106,080			14,733				120,813							
AUXILIAR ADMINISTRATIVO	DELEGACION SAN ANDRES	IP	1	5,018	60,216			8,363				68,579							
INTENDENTE	DELEGACION SAN ANDRES	IP	1	3,000	36,000			5,000				41,000							
ENCARGADO BIBLIOTECA	DELEGACION SAN ANDRES	IP	1	2,960	35,520			4,933				40,453							
AGUA POTABLE	DELEGACION SAN ANDRES	IP	1	4,200	50,400			7,000				57,400							
FONTANERO	DELEGACION SAN ANDRES	IP	1	3,848	46,176			6,413				52,589							

PLANTILLA DE PERSONAL DE CARÁCTER PERMANENTE.

Entidad Pública: Municipio X, Jalisco

Nombre de la Plaza	Adscripción de la Plaza	FF	No. Plazas	111-113		131	132	132	133	134	Otras	Suma total							
				Dietas y Sueldo Base									Primas por años de Serv. Efect. Prestados	Prima vacacional y Dominical	Gratificación de fin de año (Aguinaldo)	Horas Extrahord.	Compensaciones	Prestaciones	Remuneraciones
				Mensual	Anual														
AUXILIAR DEPORTES	DELEGACION SAN ANDRES	IP	1	3,500	42,000			5,833				47,833							
CAMPOSANTERO	DELEGACION SAN ANDRES	IP	1	4,100	49,200			6,833				56,033							
ALBAÑIL	DELEGACION SAN ANDRES	IP	1	4,200	50,400			7,000				57,400							
ALBAÑIL	DELEGACION SAN ANDRES	IP	1	4,616	55,392			7,693				63,085							
PEON	DELEGACION SAN ANDRES	IP	1	3,600	43,200			6,000				49,200							
AGENTES	AGENTES COMUNIDADES	IP	5	2,747	164,820			22,892				187,712							
AUXILIARES	AGENTES COMUNIDADES	IP	2	883	21,192			2,943				24,135							
AUXILIAR MEDICO	AGENTES COMUNIDADES	IP	1	616	7,392			1,027				8,419							
AUXILIAR	AGENTES COMUNIDADES	IP	1	664	7,968			1,107				9,075							
AUXILIAR	AGENTES COMUNIDADES	IP	1	578	6,936			963				7,899							
AUXILIAR DE ENFERMERIA	AGENTES COMUNIDADES	IP	5	442	26,520			3,683				30,203							
SERVICIOS MEDICOS	SERVICIOS MEDICOS Y PROTECCION CIVIL	IP	3	5,070	182,520			25,350				207,870							
SERVICIOS MEDICOS	SERVICIOS MEDICOS Y PROTECCION CIVIL	IP	1	3,699	44,388			6,165				50,553							
COMANDANTE	SERVICIOS MEDICOS Y PROTECCION CIVIL	IP	1	5,070	60,840			8,450				69,290							
OFICIALES PROTECCION CIVIL	SERVICIOS MEDICOS Y PROTECCION CIVIL	IP	5	5,070	304,200			42,250				346,450							
OFICIAL PROTECCION CIVIL	SERVICIOS MEDICOS Y PROTECCION CIVIL	IP	1	5,156	61,872			8,593				70,465							
DIRECTOR DE OBRAS PUBLICAS	OBRAS PUBLICAS	IP	1	8,596	103,152			14,327				117,479							
AUXILIARES DE PROYECTOS	OBRAS PUBLICAS	IP	4	4,539	217,872			30,260				248,132							
OPERADORES DE MAQUINAS	OBRAS PUBLICAS	IP	3	4,990	179,640			24,950				204,590							

PLANTILLA DE PERSONAL DE CARÁCTER PERMANENTE.

Entidad Pública: Municipio X, Jalisco

Nombre de la Plaza	Adscripción de la Plaza	FF	No. Plazas	111-113		131	132	132	133	134	Otras	Suma total							
				Dietas y Sueldo Base									Primas por años de Serv. Efect. Prestados	Prima vacacional y Dominical	Gratificación de fin de año (Aguinaldo)	Horas Extraord.	Compensaciones	Prestaciones	Remuneraciones
				Mensual	Anual														
ENCARGADOS DE CUADRILLAS	OBRAS PUBLICAS	IP	2	5,000	120,000			16,667				136,667							
PEON	OBRAS PUBLICAS	IP	7	3,703	311,052			43,202				354,254							
DIRECTOR DE ECOLOGIA	ECOLOGIA	IP	1	5,018	60,216			8,363				68,579							
PLANTA TRATADORA	ECOLOGIA	IP	15	3,800	684,000			95,000	50,000			829,000							
VERTEDERO	ECOLOGIA	IP	1	4,560	54,720			7,600				62,320							
ASEO PUBLICO	ECOLOGIA	IP	8	4,334	416,064			57,787	40,000			513,851							
ENCARGADO DE SERVICIOS PUBLICOS	SERVICIOS PUBLICOS	IP	1	4,960	59,520			8,267				67,787							
MECANICOS	SERVICIOS PUBLICOS	IP	3	3,187	114,732			15,935				130,667							
FONTANERO	SERVICIOS PUBLICOS	IP	6	3,578	257,616			35,780				293,396							
PEON	SERVICIOS PUBLICOS	IP	18	3,916	845,856			117,480				963,336							
ELECTRICISTAS	SERVICIOS PUBLICOS	IP	4	3,860	185,280			25,733				211,013							
VELADOR	SERVICIOS PUBLICOS	IP	2	2,686	64,464			8,953				73,417							
COMANDANTE	FOTALECIMIENTO	RF	1	10,308	123,696			17,180				140,876							
COMANDANTES OPERATIVOS	FOTALECIMIENTO	RF	3	6,600	237,600			33,000				270,600							
COMANDANTE DARE	FOTALECIMIENTO	RF	1	7,470	89,640			12,450				102,090							
TENIENTES	FOTALECIMIENTO	RF	6	5,550	399,600			55,500				455,100							
POLICIAS DE LINEA	FOTALECIMIENTO	RF	18	5,070	1,095,120			152,100				1,247,220							
TOTALES			205	530,363	13,188,012	0	0	1,831,668	90,000	0	0	15,109,680							

Presupuesto de Egresos por Clasificación Funcional-Programática

F	FN	SF	PP	Descripción			IMPORTE ANUAL
1	3	0				COORDINACION DE LA POLITICA DE GOBIERNO	-
1	3	1				PRESIDENCIA	4,685,000
1	3	3				PRESERVACION Y CUIDADO DEL PATRIMONIO PUBLICO	1,250,000
1	3	5				ASUNTOS JURIDICOS	850,000
1	5	0				ASUNTOS FINANCIEROS Y HACENDARIOS	
1	5	1				ASUNTOS FINANCIEROS	2,850,500
1	7	0				ASUNTOS DE ORDEN PUBLICO Y DE SEGURIDAD INTERIOR	
1	7	1				POLICIA	2,716,200
1	7	2				PROTECCION CIVIL	1,245,500
1	7	3				OTROS ASUNTOS DE ORDEN PUBLICO Y SEGURIDAD	5,600,000
1	8	0				OTROS SERVICIOS GENERALES	
1	8	1				SERVICIOS REGISTRALES, ADMINISTRATIVOS Y PATRIMONIALES	984,500
1	8	3				SERVICIOS DE COMUNICACIÓN Y MEDIOS	132,676
1	8	5				OTROS	615,813
2	0	0				DESARROLLO SOCIAL	
2	1	1				ORDENACION DE DESECHOS	1,794,600
2	1	2				ADMINISTRACION DE AGUA	1,000,000
2	1	3				ORDENACION DE AGUAS RESIDUALES, DRENAJE Y ALCANTARILLADO	1,000,000
2	2	1				URBANIZACION	14,926,450
2	2	3				ABASTECIMIENTO DE AGUA	680,000
2	2	4				ALUMBRADO PUBLICO	215,000
2	3	1				PRESTACION DE SALUD A LA COMUNIDAD	320,000
2	3	2				PRESTACION DE SERVICIOS DE SALUD A PERSONAS	420,000
2	4	0				RECREACION CULTURA Y OTRAS MANIFESTACIONES SOCIALES	
2	4	1				DEPORTES Y RECREACION	500,000
2	4	2				CULTURA	569,500
2	4	4				ASUNTOS RELIGIOSOS Y OTRAS MANIFESTACIONES SOCIALES	500,000
2	5					EDUCACION	
2	5	6				OTROS SERVICIOS EDUCATIVOS Y ACTIVIDADES INHERENTES	540,500
3	0	0				DESARROLLO ECONOMICO	
3	7	0				TURISMO	
3	7	1				TURISMO	269,200
4	0	0				OTRAS NO CLASIFICADAS EN FUNCIONES ANTERIORES	
4	1	0				TRANSACCIONES DE LA DEUDA PUBLICA/COSTO FINANCIERO DE LA DEUDA	
4	1	1				DEUDA PUBLICA INTERNA	5,451,000
4	4	0				ADEFAS	
4	4	1				ADEUDOS DE EJERCICIOS FISCALES ANTERIORES	1,200,000

Presupuesto de Egresos por Clasificación Funcional-Programática

F	FN	SF	PP	Descripción			IMPORTE ANUAL
<i>Suma</i>							50,316,439

F	FN	SF	Descripción	Definición
1.	0.	0	GOBIERNO	Comprende las acciones propias de la gestión gubernamental, tales como las administración de asuntos de carácter legislativo, procuración e impartición de justicia, asuntos militares y seguridad nacional, asuntos con el exterior, asuntos hacendarios, política interior, organización de los procesos electorales, regulación y normatividad aplicable a los particulares y al propio sector público y la administración interna del sector público.
1.	1.	0	LEGISLACIÓN	Comprende las acciones relativas a la iniciativa, revisión, elaboración, aprobación, emisión y difusión de leyes, reglamentos y acuerdos; así como la fiscalización de la cuenta pública, entre otras.
1.	1.	1	Legislación	Comprende las acciones relativas a la iniciativa, revisión, elaboración, aprobación, emisión y difusión de leyes, decretos, reglamentos y acuerdos, a quienes la constitución política del país y de las entidades federativas les otorgan la facultad de hacerlo.
1.	1.	2	Fiscalización	Comprende las acciones relativas a la fiscalización de la rendición de cuentas.
1.	2.	0	JUSTICIA	Comprende la Administración de la Procuración e Impartición de la Justicia, como las acciones de las fases de investigación, acopio de pruebas e indicios, hasta la imposición, ejecución y cumplimiento de resoluciones de carácter penal, civil, familiar, administrativo, laboral, electoral; del conocimiento y calificación de las infracciones e imposición de sanciones en contra de quienes presuntamente han violado la Ley o disputen un derecho, exijan su reconocimiento o en su caso impongan obligaciones. Así como las acciones orientadas a la persecución oficiosa o a petición de parte ofendida, de las conductas que transgreden las disposiciones legales, las acciones de representación de los intereses sociales en juicios y procedimientos que se realizan ante las instancias de justicia correspondiente. Incluye la administración de los centros de reclusión y readaptación. Así como los programas, actividades y proyectos relacionados con los derechos humanos, entre otros.
1.	2.	1	Impartición de Justicia	Comprende las acciones que desarrollan el Poder Judicial, los Tribunales Agrarios, Fiscales y Administrativos, así como las relativas a la impartición de justicia en materia laboral. Incluye infraestructura y equipamiento necesarios.
1.	2.	2	Procuración de Justicia	Comprende la administración de las actividades inherentes a la procuración de justicia, así como la infraestructura y equipamiento.
1.	2.	3	Reclusión y Readaptación Social	Comprende la administración, gestión o apoyo de los centros de reclusión y readaptación social, así como acciones encaminadas a corregir conductas antisociales de quienes infringieron la ley y que por tal razón purgan la pena correspondiente en Centros de Reclusión y Readaptación Social para adultos y menores infractores. Incluye la infraestructura y el equipamiento necesario.
1.	2.	4	Derechos Humanos	Comprende actividades relacionadas con la protección, observancia, promoción, estudio y divulgación de los derechos humanos en los ámbitos estatal, nacional e internacional. Incluye acciones orientadas a la organización del poder público que permita asegurar jurídicamente el pleno goce de los derechos humanos, así como al impulso del respeto y garantía de los mismos.
1.	3.	0	COORDINACIÓN DE LA POLÍTICA DE GOBIERNO	Comprende las acciones enfocadas a la formulación y establecimiento de las directrices, lineamientos de acción y estrategias de gobierno.
1.	3.	1	Presidencia / Gubernatura	Comprende las actividades que desarrollan las oficinas del Titular del Poder Ejecutivo de la Federación, Entidades Federativas y Municipios.
1.	3.	2	Política Interior	Incluye la planeación, formulación, diseño, ejecución e implantación de la política del desarrollo político y las actividades de enlace con el Congreso.
1.	3.	3	Preservación y Cuidado del Patrimonio Público	Incluye las actividades para la preservación y cuidado del patrimonio público (monumentos, obras artísticas y edificios, entre otros).
1.	3.	4	Función Pública	Incluye el control, fiscalización y evaluación interna de la gestión gubernamental.
1.	3.	5	Asuntos Jurídicos	Comprende las acciones de coordinación jurídica que desarrolla la Consejería Jurídica del Poder Ejecutivo, así como los servicios de asesoría y asistencia jurídica a gobernadores y presidentes.
1.	3.	6	Organización de Procesos Electorales	Comprende la planeación, supervisión, control y organización de acciones inherentes a los procesos electorales; así como la regulación de los recursos financieros que se destinan a los distintos órganos electorales y a los partidos políticos.
1.	3.	7	Población	Incluye la planeación, formulación, diseño, ejecución e implantación de la política poblacional y de los servicios migratorios.
1.	3.	8	Territorio	Incluye la planeación, formulación, diseño, ejecución e implantación de la política territorial.
1.	3.	9	Otros	Incluye otras acciones enfocadas a la formulación y establecimiento de las directrices, lineamientos de acción y estrategias de gobierno no consideradas en otras subfunciones.
1.	4.	0	RELACIONES EXTERIORES	Incluye la planeación, formulación, diseño, e implantación de la política exterior en los ámbitos bilaterales y multilaterales, así como la promoción de la cooperación internacional y la ejecución de acciones culturales de igual tipo.

F	FN	SF	Descripción	Definición
1.	4.	1	Relaciones Exteriores	Incluye la planeación, formulación, diseño, e implantación de la política exterior en los ámbitos bilaterales y multilaterales, así como la promoción de la cooperación nacional e internacional y la ejecución de acciones culturales de igual tipo.
1.	5.	0	ASUNTOS FINANCIEROS Y HACENDARIOS	Comprende el diseño y ejecución de los asuntos relativos a cubrir todas las acciones inherentes a los asuntos financieros y hacendarios.
1.	5.	1	Asuntos Financieros	Comprende la planeación, formulación, diseño, ejecución, implantación, así como las actividades de normatividad, reglamentación y operación de la política financiera. Así como diseño y ejecución de la política financiera mediante la regulación, normatividad y supervisión del sistema financiero y otros servicios que corresponda realizar de conformidad con los ordenamientos legales vigentes.
1.	5.	2	Asuntos Hacendarios	Comprende la planeación, formulación, diseño, ejecución, implantación, así como las actividades de normatividad, reglamentación y operación de la política fiscal (ingreso, gasto y financiamiento), así como la gestión de tesorería y otros servicios que corresponda realizar de conformidad con los ordenamientos legales vigentes. Incluye las actividades de gestión y regulación de las entidades que administran los juegos y sorteos.
1.	6.	0	SEGURIDAD NACIONAL	Comprende los programas, actividades y proyectos relacionados con la planificación y operación del Ejército, Armada y la Fuerza Aérea de México, así como la administración de los asuntos militares y servicios inherentes a la Seguridad Nacional.
1.	6.	1	Defensa	Comprende las actividades relacionadas con la operación del Ejército y la Fuerza Aérea de México.
1.	6.	2	Marina	Comprende las actividades relacionadas con la operación de la Armada de México.
1.	6.	3	Inteligencia para la Preservación de la Seguridad Nacional	Comprende las actividades relacionadas con la seguridad nacional. Incluye la operación del Centro de Investigación y Seguridad Nacional (CISEN).
1.	7.	0	ASUNTOS DE ORDEN PÚBLICO Y DE SEGURIDAD INTERIOR	Comprende los programas, actividades y proyectos relacionados con el orden y seguridad pública, así como las acciones que realizan los gobiernos Federal, Estatales y Municipales, para la investigación y prevención de conductas delictivas; también su participación en programas conjuntos de reclutamiento, capacitación, entrenamiento, equipamiento y ejecución de acciones coordinadas, al igual que el de orientación, difusión, auxilio y protección civil para prevención de desastres, entre otras. Incluye los servicios de policía, servicios de protección contra incendios.
1.	7.	1	Policía	Incluye la administración de asuntos y servicios policiacos, combate a la delincuencia y narcotráfico, adiestramiento del cuerpo policiaco, estadísticas de arresto y criminalidad, así como la reglamentación y el control del tránsito por carretera.
1.	7.	2	Protección Civil	Incluye la planeación, formulación, diseño, ejecución e implantación de la política de protección civil; así como las actividades en materia de prevención, auxilio, atención y rehabilitación del orden y servicios públicos en casos de desastres naturales.
1.	7.	3	Otros Asuntos de Orden Público y Seguridad	Incluye las actividades que realicen los entes públicos en materia de orden, seguridad y justicia que no se encuentren consideradas en otras subfunciones.
1.	7.	4	Sistema Nacional de Seguridad Pública	Incluye las acciones realizadas bajo la coordinación del Secretariado Ejecutivo del Sistema Nacional de Seguridad Pública.
1.	8.	0	OTROS SERVICIOS GENERALES	Este grupo comprende servicios que no están vinculados a una función concreta y que generalmente son de cometido de oficinas centrales a los diversos niveles del gobierno, tales como los servicios generales de personal, planificación y estadísticas. También comprende los servicios vinculados a una determinada función que son de cometido de dichas oficinas centrales. Por ejemplo, se incluye aquí la recopilación de estadísticas de la industria, el medio ambiente, la salud o la educación por un organismo estadístico central.
1.	8.	1	Servicios Registrales, administrativos y patrimoniales	Comprende las actividades referentes a la prestación de servicios enfocados a proporcionar seguridad jurídica al ciudadano en su persona, en sus bienes y en su interacción con los demás ciudadanos a través de las acciones de Registro Civil, Catastro y Registro Público de la Propiedad y del Comercio, entre otros. Así como las Actividades relacionadas con servicios administrativos y patrimoniales.
1.	8.	2	Servicios Estadísticos	Considera las acciones que realizan los entes públicos relacionadas con los sistemas de información y las estadísticas nacionales.
1.	8.	3	Servicios de Comunicación y Medios	Incluye la planeación, formulación, diseño, ejecución e implantación de servicios de comunicación social y la relación con los medios informativos, estatales y privados, así como los servicios informativos en medios impresos y electrónicos.
1.	8.	4	Acceso a la Información Pública Gubernamental	Comprende las actividades y las acciones orientadas a garantizar el acceso de toda persona a la información en posesión de los tres niveles de Gobierno, así como de los organismos autónomos además de su integración y difusión.
1.	8.	5	Otros	Incluye las actividades que realizan los entes públicos no consideradas en ninguna función o subfunción de esta clasificación.

F	FN	SF	Descripción	Definición
2.	0.	0	DESARROLLO SOCIAL	Incluye los programas, actividades y proyectos relacionados con la presentación de servicios en beneficio de la población con el fin de favorecer el acceso a mejores niveles de bienestar, tales como: servicios educativos, recreación, cultura y otras manifestaciones sociales, salud, protección social, vivienda, servicios urbanos y rurales básicos, así como protección ambiental.
2.	2.	6	Servicios Comunales	Comprende la administración, gestión o apoyo de actividades como formulación, administración, coordinación y vigilancia de políticas, planes, programas y presupuestos generales relacionados con los servicios comunitarios distintos a los referidos en las subfunciones anteriores, por ejemplo rastro, panteones, mercados y centrales de abasto; calles, parques y jardines y su equipamiento. Así como la preparación y ejecución de legislación y normas de actuación relacionadas con los mismos, producción y difusión de información general, documentación técnica y estadísticas relacionadas.
2.	2.	7	Desarrollo Regional	Incluye las acciones y programas que se llevan a cabo en el ámbito regional a través de instrumentos o mecanismos específicos para impulsar la infraestructura y su equipamiento, el bienestar social, la actividad económica y apoyos para saneamiento financiero en municipios y entidades federativas.
2.	3.	0	SALUD	Comprende los programas, actividades y proyectos relacionados con la presentación de servicios colectivos y personales de salud, entre ellos los servicios para pacientes externos, servicios médicos y hospitalarios generales y especializados, servicios odontológicos, servicios paramédicos, servicios hospitalarios generales y especializados, servicios médicos y centros de maternidad, servicios de residencia de la tercera edad y de convalecencia y otros servicios de salud; así como productos, útiles y equipo médicos, productos farmacéuticos, aparatos y equipos terapéuticos.
2.	3.	1	Prestación de Servicios de Salud a la Comunidad	Incluye las campañas para la promoción y prevención de salud y el fomento de la salud pública, tales como la vigilancia epidemiológica, la salud ambiental, el control de vectores y la regulación sanitaria, así como la prestación de servicios de salud por personal no especializado.
2.	3.	2	Prestación de Servicios de Salud a la Persona	Este incluye la atención preventiva, diagnóstico, tratamiento y rehabilitación, así como la atención de urgencias en todos los niveles a cargo de personal especializado.
2.	3.	3	Generación de Recursos para la Salud	Incluye la creación, fabricación y elaboración de bienes e insumos para la salud, la comercialización de biológicos y reactivos, la formación y desarrollo de recurso humano, así como el desarrollo de la infraestructura y equipamiento en salud. Comprende la formulación, administración, coordinación y vigilancia de políticas generales, la planeación estratégica, la generación de información, la evaluación del desempeño, la coordinación intersectorial, la regulación y emisión de normatividad en materia de salud, así como la administración, gestión o apoyo de actividades inherentes, la comunicación social, los asuntos jurídicos y la administración y gestión de los servicios centralizados y descentralizados de suministros y adquisiciones, entre otro.
2.	3.	4	Rectoría del Sistema de Salud	Incluye la operación de los fondos de gastos de atención a catástrofes y de previsión presupuestaria, la integración de la cuota social que cubre el Gobierno y de la aportación solidaria; incluye asimismo, las acciones de información, evaluación, investigación, capacitación y acreditación del Sistema de Protección Social en Salud.
2.	3.	5	Protección Social en Salud	Comprende los programas, actividades y proyectos relacionados con la promoción, fomento y presentación de servicios culturales, recreativos y deportivos, otras manifestaciones sociales, radio, televisión y editoriales, actividades recreativas.
2.	4.	0	RECREACIÓN, CULTURA Y OTRAS MANIFESTACIONES SOCIALES	Comprende la prestación de los servicios educativos en todos los niveles, en general a los programas, actividades y proyectos relacionados con al educación preescolar, primaria, secundaria, media superior, técnica, superior y posgrados, servicios auxiliares de la educación y otras no clasificadas en los conceptos anteriores.
2.	5.	0	EDUCACIÓN	Incluye las acciones relacionadas con el fomento, prestación, regulación, seguimiento y evaluación de los servicios de educación básica, así como el desarrollo de la infraestructura en espacios educativos vinculados a la educación preescolar, primaria y secundaria.
2.	5.	1	Educación Básica	Incluye otros servicios educativos no considerados en las subfunciones anterior; así como las acciones la administración, gestión o apoyo de actividades inherentes, como la formulación, administración, coordinación y vigilancia de políticas generales en materia de educación; regulación y normatividad, comunicación social; asuntos jurídicos; y la administración y gestión de los servicios centralizados de suministros y adquisiciones; las acciones que se desarrollan para proporcionar servicios donde concurren diferentes niveles educativos, tales como la distribución de libros de textos gratuitos, material educativo, didáctico y becas; así como desayunos escolares, entre otros.
2.	5.	6	Otros Servicios Educativos y Actividades Inherentes	

F	FN	SF	Descripción	Definición
2.	6.	0	PROTECCIÓN SOCIAL	Comprende los programas, actividades y proyectos relacionados con la protección social que desarrollan los entes públicos en materia de incapacidad económica o laboral, edad avanzada, personas en situación económica extrema, familia e hijos, desempleo, vivienda, exclusión social. Incluye las prestaciones económicas y sociales, los beneficios en efectivo o en especie, tanto a la población asegurada como a la no asegurada. Incluye también los gastos en servicios y transferencias a personas y familias y los gastos en servicios proporcionados a distintas agrupaciones.
2.	6.	5	Alimentación y Nutrición	Comprende los programas, actividades y proyectos económicos y sociales relacionados con la distribución y dotación de alimentos y bienes básicos y de consumo generalizado a la población en situación económica extrema.
2.	6.	6	Apoyo Social para la Vivienda	Incluye la prestación de protección social en forma de prestaciones en especie para ayudar a las familias a sufragar el costo de una vivienda (previa comprobación de los ingresos de los beneficiarios); así como la administración, gestión o apoyo de estos planes de protección social; prestaciones en especie, como los pagos a corto o a largo plazo para ayudar a los inquilinos a pagar sus alquileres, los pagos para ayudar a los dueños u ocupantes actuales de una vivienda a sufragar los costos de ésta (es decir, para ayudar en el pago de hipotecas o intereses).
2.	6.	7	Indígenas	Comprende los servicios de asistencia social que se prestan en comunidades indígenas.
2.	6.	8	Otros Grupos Vulnerables	Comprende los servicios que se prestan a grupos con necesidades especiales como: niños, personas con capacidades diferentes, manutención a personas mayores de 60 años; así como atención a diversos grupos vulnerables (incluye albergues y servicios comunitarios).
2.	6.	9	Otras de Seguridad Social y Asistencia Social	Incluye esquemas de protección social a población no asegurada (Seguro Popular de Salud), el pago de prestaciones sociales a través de las instituciones de seguridad social, tales como compensaciones de carácter militar, estancias de bienestar social, espacios físicos y educativos, así como pagas y ayudas de defunción. Comprenden las acciones de gestión y apoyo de actividades de asistencia social e incluye la prestación de servicios de asistencia social en forma de beneficios en efectivo y en especie a las víctimas de desastres naturales.
2.	7.	0	OTROS ASUNTOS SOCIALES	Comprende otros asuntos sociales no comprendidos en las funciones anteriores.
2.	7.	1	Otros Asuntos Sociales	Comprende otros asuntos sociales no comprendidos en las subfunciones anteriores.

FF	Descripción
400	INGRESOS PROPIOS
401	Recaudación propia (Ley de Ingresos)
402	20% para el saneamiento de las aguas residuales
403	2% o 3% para la infraestructura básica existente
405	Aportaciones del Estado para obras o servicios
406	Aportaciones de terceros para obras o servicios
499	Otros
500	RECURSOS FEDERALES
501	Del Fondo de Infraestructura Social Municipal
502	Del Fondo de Fortalecimiento Social Municipal
503	Participaciones Federales
504	Programas Federales (Convenios con el Gobierno Federal)
505	Aportaciones de la Federación para obras o servicios
509	Otros recursos Federales
600	RECURSOS ESTATALES
601	Participaciones Estatales
602	Convenios con el Gobierno Estatal (Programas Estatales)
609	Otros recursos Estatales
200	FINANCIAMIENTOS INTERNOS
201	Empréstitos a la banca oficial
202	Empréstitos a la banca comercial
203	Empréstitos a particulares
209	Otros Empréstitos
700	OTROS
701	Recursos de Empresas Privadas
702	Recursos de Convenios Intermunicipales
703	Recursos de otros fondos y Convenios
704	Fondos Internacionales
709	Otros