

[Handwritten signatures and names]
Sidro Cobles Hdez
Jose Trinidad Lopez

Objetivos del Plan Municipal de Desarrollo	
Entidad Pública: Amatitán, Jalisco	
No.	DESCRIPCIÓN
1	FORTALECER EL MUNICIPIO DE AMATITÁN, JALISCO CON EQUIPAMIENTO DE SEGURIDAD PÚBLICA
2	SANEAMIENTO EN LOS POZOS DE AGUA POTABLE DEL MUNICIPIO
3	AHORRO DE ENERGÍA ELÉCTRICA PRINCIPALMENTE EN ALUMBRADO PÚBLICO MUNICIPAL
4	GENERAR OPTIMOS SERVICIOS PÚBLICOS CON MAYOR CALIDAD PARA INTEGRAR LAS CADENAS PRODUCTIVAS E INCENTIVAR EL DESARROLLO ECONÓMICO DEL MUNICIPIO
5	MEJORAR EL DESARROLLO DEL MUNICIPIO GESTIONANDO MAYOR INFRAESTRUCTURA
6	GENERAR INVERSIÓN PRODUCTIVA MEDIANTE LA MEJORA DEL DESARROLLO SOSTENIBLE
7	
8	
9	
10	

[Handwritten signatures and initials]

Isidro Kobles Hdez

[Handwritten signature]

[Handwritten signature]

[Handwritten signature]

[Handwritten signature]

[Handwritten signature]

[Handwritten signature]

Jose Trinidad Carras

Compromisos del Plan Municipal de Desarrollo y asuntos críticos de atención	
Entidad Pública: Amatlán, Jalisco	
No.	DESCRIPCIÓN
1	SEGURIDAD MUNICIPAL
2	HIGIENE Y CALIDAD EN AGUA POTABLE
3	AMPLIAR LA COBERTURA DEL ALUMBRADO PÚBLICO MUNICIPAL
4	MEJORAR LOS SERVICIOS PÚBLICOS MUNICIPALES Y LA CALIDAD DE LAS AREAS DEL MISMO
5	GENERAR Y MEJORAR LA GESTIÓN PARA EL CRECIMIENTO DE INFRAESTRUCTURA
6	FOMENTAR EL CRECIMIENTO ECONOMICO A NIVEL MUNICIPAL
7	
8	
9	
10	
11	

[Handwritten signature]

Informe de Situación Hacendaria Ingresos - 2015

Entidad Pública: Amatitán, Jalisco

CONCEPTOS		EJERCICIO 2014	ESTIMACIÓN 2015	VARIACIÓN 2014 - 2015
INGRESOS				
1	IMPUESTOS	\$ 3,928,582	\$ 3,960,892	1%
11	Impuesto Sobre los Ingresos	\$ 7,181	\$ 1,236	-83%
12	Impuestos Sobre Patrimonio	\$ 3,909,779	\$ 3,941,837	1%
13	Impuestos Sobre la Producción, el Consumo y las Transacciones	\$ -	\$ -	# DIV/0
14	Impuestos al Comercio Exterior	\$ -	\$ -	# DIV/0
15	Impuestos Sobre Nóminas y Asimilables	\$ -	\$ -	# DIV/0
16	Impuestos Ecológicos	\$ -	\$ -	# DIV/0
17	Accesorios	\$ 11,622	\$ 17,819	53%
18	Otros Impuestos	\$ -	\$ -	# DIV/0
2	CUOTAS Y APORTACIONES DE SEGURIDAD SOCIAL	\$ -	\$ -	# DIV/0
3	CONTRIBUCIONES DE MEJORAS	\$ -	\$ -	# DIV/0
31	Contribuciones de Mejoras por Obras Públicas	\$ -	\$ -	# DIV/0
4	DERECHOS	\$ 4,269,217	\$ 3,440,663	-19%
41	Der derechos por el Uso, Goce, Aprovechamiento o Explotación de Bienes de dominio público	\$ 1,065,878	\$ 731,604	-31%
42	Derecho a los hidrocarburos	\$ -	\$ -	# DIV/0
43	Derechos por prestación de servicios	\$ 3,129,858	\$ 2,632,827	-16%
44	Otros derechos	\$ -	\$ -	# DIV/0
45	Accesorios	\$ 73,481	\$ 76,232	4%
5	PRODUCTOS	\$ 1,102,320	\$ 358,547	-67%
51	Productos de tipo corriente	\$ 212,317	\$ 163,223	-23%
52	Productos de capital	\$ 890,003	\$ 195,324	-78%
53	Accesorios	\$ -	\$ -	# DIV/0
6	APROVECHAMIENTOS	\$ 1,681,100	\$ 1,854,316	10%
61	Aprovechamientos de tipo corriente	\$ -	\$ -	# DIV/0
62	Aprovechamientos de capital	\$ -	\$ -	# DIV/0
63	Otros aprovechamientos	\$ 1,681,100	\$ 1,854,316	10%
64	Accesorios	\$ -	\$ -	# DIV/0
7	INGRESOS POR VENTA DE BIENES Y SERVICIOS	\$ -	\$ -	# DIV/0
71	Ingreso por ventas de mercancías	\$ -	\$ -	# DIV/0
72	Ingresos por ventas de bienes y servicios producidos en establecimientos del Gobierno	\$ -	\$ -	# DIV/0
73	Ingresos por ventas y servicios de organismos descentralizados	\$ -	\$ -	# DIV/0
74	Ingresos de operación de entidades paraestatales empresariales	\$ -	\$ -	# DIV/0
8	PARTICIPACIONES Y APORTACIONES	\$ 31,568,747	\$ 36,371,148	15%
81	Participaciones	\$ 20,752,550	\$ 22,691,313	9%
82	Aportaciones	\$ 10,911,197	\$ 10,248,875	-6%
83	Convenios	\$ -	\$ 3,430,960	# DIV/0
9	TRANSF., ASIGNACIONES, SUBSIDIOS Y OTRAS AYUDAS	\$ -	\$ -	# DIV/0
91	Transferencias internas y asignaciones al Sector Público	\$ -	\$ -	# DIV/0
92	Transferencias al resto del sector Público	\$ -	\$ -	# DIV/0
93	Subsidios y subvenciones	\$ -	\$ -	# DIV/0
94	Ayudas sociales	\$ -	\$ -	# DIV/0
95	Pensiones y jubilaciones	\$ -	\$ -	# DIV/0
96	Transferencias a Fideicomisos, mandatos y análogos	\$ -	\$ -	# DIV/0
001	OTROS INGRESOS Y BENEFICIOS	\$ -	\$ -	# DIV/0
100	Ingresos financieros	\$ -	\$ -	# DIV/0
200	Diferencias por tipo de cambio a favor, en efectivo y equivalentes	\$ -	\$ -	# DIV/0
300	Otros ingresos y beneficios varios	\$ -	\$ -	# DIV/0
002	INGRESOS DERIVADOS DE FINANCIAMIENTO	\$ 3,000,000	\$ -	-100%
01	Endeudamiento interno	\$ 3,000,000	\$ -	-100%
Total de Ingresos		\$ 45,644,966	\$ 45,985,566	0.75%

Lidro Robles Hdez
 Jose Miguel Lopez

Clasificación por tipo de ingresos (CTI)

TI	Descripción	Estimación	%
1	INGRESOS DE GESTIÓN	9,614,418	20.91%
2	PARTICIPACIONES, APORTACIONES, TRANSFERENCIAS, ASIGNACIONES, SUBSIDIOS y OTRAS AYUDAS	36,371,148	79.09%
3	OTROS INGRESOS	0	0.00%
Suma		45,985,566	100.00%

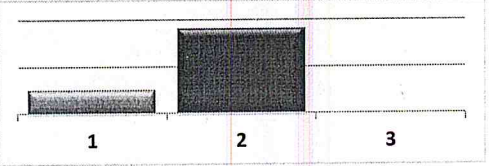

Clasificación por Fuente de Financiamiento

FF	Descripción	Estimación	%
100	RECURSOS FISCALES	9,614,418	20.91%
200	FINANCIAMIENTOS INTERNOS	-	0.00%
400	INGRESOS PROPIOS	-	0.00%
500	RECURSOS FEDERALES	35,106,801	76.34%
600	RECURSOS ESTATALES	1,264,347	2.75%
700	OTROS RECURSOS	-	0.00%
Suma		45,985,566	100.00%

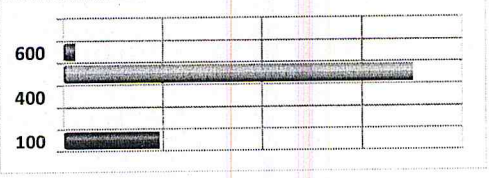

[Handwritten signature/initials]

Informe de Situación Hacendaria Egresos - 2015

Entidad Pública: Amatitán, Jalisco

CONCEPTOS		EJERCICIO 2014	ESTIMACIÓN 2015	VARIACIÓN 2014 - 2015
EGRESOS				
1000	SERVICIOS PERSONALES	\$ 18,174,672	\$ 18,672,886	3%
1100	Remuneraciones al Personal de Carácter Permanente	\$ 13,076,326	\$ 11,485,116	-12%
1200	Remuneraciones al Personal de Carácter Transitorio	\$ 1,860,000	\$ 1,987,548	7%
1300	Remuneraciones Adicionales Especiales	\$ 2,611,746	\$ 3,780,202	45%
1400	Seguridad Social	\$ 360,000	\$ 1,420,000	294%
1500	Otras Prestaciones Sociales y Económicas	\$ 266,600	\$ -	-100%
1600	Previsiones	\$ -	\$ -	#DIV/0!
1700	Pago Estímulos a Servidores Públicos	\$ -	\$ -	#DIV/0!
2000	MATERIALES Y SUMINISTROS	\$ 1,261,740	\$ 2,545,034	40%
2100	Materiales de Administración, Emisión de Documentos y Artículos Oficiales	\$ 324,193	\$ 191,083	-41%
2200	Alimentos y Autosalvos	\$ 157,024	\$ 107,743	-31%
2300	Materias Primas y Materiales de Producción y Comercialización	\$ -	\$ -	#DIV/0!
2400	Materiales y Artículos de Construcción y de Reparación	\$ 992,450	\$ 377,936	-62%
2500	Productos Químicos, Farmacéuticos y de Laboratorio	\$ 71,522	\$ 108,453	52%
2600	Combustibles, Lubricantes y Aditivos	\$ 2,257,617	\$ 1,440,000	-36%
2700	Vestuario, Blancos, Prendas de Protección y Artículos Deportivos	\$ 49,476	\$ 69,354	40%
2800	Materiales y Suministros de Seguridad	\$ 1,440	\$ -	-100%
2900	Herramientas, Refacciones y Accesorios Menores	\$ 408,018	\$ 250,515	-39%
3000	SERVICIOS GENERALES	\$ 7,687,649	\$ 6,112,840	-21%
3100	Servicios Básicos	\$ 5,354,686	\$ 4,858,608	-9%
3200	Servicios de Arrendamiento	\$ -	\$ -	#DIV/0!
3300	Servicios Profesionales, Científicos, Técnicos y Otros Servicios	\$ -	\$ -	#DIV/0!
3400	Servicios Financieros, Bancarios y Comerciales	\$ 33,889	\$ 19,787	-42%
3500	Servicios de Instalación, Reparación, Mantenimiento y Conservación	\$ 804,726	\$ 698,750	-13%
3600	Servicios de Comunicación Social y Publicidad	\$ 75,978	\$ 41,590	-45%
3700	Servicios de Traslado y Viáticos	\$ 109,740	\$ 90,034	-18%
3800	Servicios Oficiales	\$ 1,229,960	\$ 594,750	-52%
3900	Otros Servicios Generales	\$ 78,670	\$ 108,800	38%
4000	TRANSFERENCIAS, ASIGNACIONES, SUBSIDIOS Y OTRAS AYUDAS	\$ 2,503,445	\$ 2,358,000	-6%
4100	Transferencias internas y Asignaciones al Sector Público	\$ -	\$ -	#DIV/0!
4200	Transferencias al Resto del Sector Público	\$ -	\$ -	#DIV/0!
4300	Subsidios y Subvenciones	\$ -	\$ -	#DIV/0!
4400	Ayudas Sociales	\$ 2,503,445	\$ 2,358,000	-6%
4500	Pensiones y Jubilaciones	\$ -	\$ -	#DIV/0!
4600	Transferencias a Fideicomisos, Mandatos y Análogos	\$ -	\$ -	#DIV/0!
4700	Transferencias a la Seguridad Social	\$ -	\$ -	#DIV/0!
4800	Donativos	\$ -	\$ -	#DIV/0!
4900	Transferencias al Exterior	\$ -	\$ -	#DIV/0!
5000	BIENES INMUEBLES, BIENES FINANCIEROS E INTANGIBLES	\$ 209,000	\$ -	-100%
5100	Mobiliario y Equipo de Administración	\$ 39,000	\$ -	-100%
5200	Mobiliario y Equipo Educativo y Recreativo	\$ -	\$ -	#DIV/0!
5300	Equipo e Instrumental Médico y de Laboratorio	\$ -	\$ -	#DIV/0!
5400	Vehículos y Equipo de Transporte	\$ -	\$ -	#DIV/0!
5500	Equipo de Defensa y Seguridad	\$ -	\$ -	#DIV/0!
5600	Maquinaria, Otros Equipos y Herramientas	\$ 170,000	\$ -	-100%
5700	Activos Biológicos	\$ -	\$ -	#DIV/0!
5800	Bienes Inmuebles	\$ -	\$ -	#DIV/0!
5900	Activos Intangibles	\$ -	\$ -	#DIV/0!
6000	INVERSIÓN PÚBLICA	\$ 7,009,000	\$ -	-100%
6100	Obra Pública en Bienes de Dominio Público	\$ 7,009,000	\$ -	-100%
6200	Obra Pública en Bienes de Dominio Propios	\$ -	\$ -	#DIV/0!
6300	Proyectos Productivos y Acciones de Fomento	\$ -	\$ -	#DIV/0!
7000	INVERSIONES FINANCIERAS Y OTRAS PROVISIONES	\$ -	\$ -	#DIV/0!
7100	Inversiones para el Fomento de Actividades Productivas	\$ -	\$ -	#DIV/0!
7200	Acciones y Participaciones de Capital	\$ -	\$ -	#DIV/0!
7300	Compra de Títulos y Valores	\$ -	\$ -	#DIV/0!
7400	Concesión de Préstamos	\$ -	\$ -	#DIV/0!
7500	Inversiones en Fideicomisos, Mandatos y Otros Análogos	\$ -	\$ -	#DIV/0!
7600	Otras Inversiones Financieras	\$ -	\$ -	#DIV/0!
7900	Provisiones para Contingencias y Otras Erogaciones Especiales	\$ -	\$ -	#DIV/0!
8000	PARTICIPACIONES Y APORTACIONES	\$ -	\$ -	#DIV/0!
9000	DEUDA PÚBLICA	\$ 7,407,700	\$ 15,997,297	116%
9100	Amortización de la Deuda Pública	\$ 6,868,700	\$ 12,170,005	77%
9200	Intereses de la Deuda Pública	\$ 539,000	\$ 3,827,292	610%
9300	Comisiones de la Deuda Pública	\$ -	\$ -	#DIV/0!
9400	Gastos de la Deuda Pública	\$ -	\$ -	#DIV/0!
9500	Costo por Coberturas	\$ -	\$ -	#DIV/0!
9900	Adeudos de Ejercicios Fiscales Anteriores (ADEFAS)	\$ -	\$ -	#DIV/0!
Total de Egresos		\$ 47,255,206	\$ 45,985,566	-2.6%

Muestran...
 Sidro Robles Hdez
 Robles
 [Signature]

Sale Miguel Lara
 [Signature]