

Objetivos del Plan Municipal de Desarrollo

Entidad Pública: Municipio de Amatitán, Jalisco

DESCRIPCIÓN

No.	DESCRIPCIÓN
1	FORTALECER EL MUNICIPIO DE AMATTAN, JALISCO CON EQUIPAMIENTO DE SEGURIDAD PUBLICA
2	SANEAMIENTO EN LOS POZOS DE AGUA POTABLE DEL MUNICIPIO
3	ALUMBRADO PUBLICO MUNICIPAL
4	OFRECER LOS SERVICIOS PUBLICOS CON LA MAXIMA CALIDAD PARA INTEGRAR LAS CADENAS PRODUCTIVAS E INCENTIVAR EL DESARROLLO ECONOMICO DEL MUNICIPIO
5	TENER LAS ACCIONES OPTIMAS MUNICIPALES DE AMATTAN, JALISCO PARA UN MEJOR DESARROLLO EN MATERIA DE INFRAESTRUCTURA.
6	MEJORA DE DESARROLLO SOSTENIBLE PARA LA ATRACCION EN INVERSION PRODUCTIVA
7	
8	
9	
10	





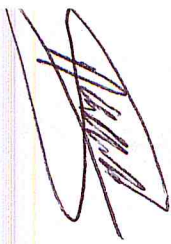



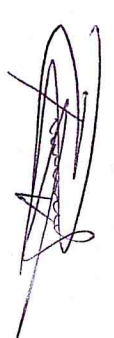

Lisiro Robles Hdez

Municipal

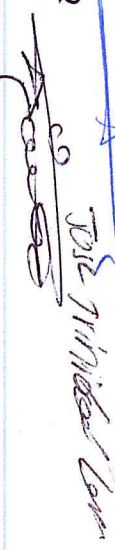
Tir Michiel Com.



Compromisos del PMD y asuntos críticos de atención

Entidad Pública: Municipio de Amatlan, Jalisco

DESCRIPCIÓN

No.	DESCRIPCIÓN
1	SEGURIDAD PUBLICA MUNICIPAL
2	HIGIENE SEGURA EN AGUA POTABLE
3	ABARCAR LA MAYOR PARTE DEL MUNICIPIO CON ALUMBRADO
4	MEJORAR LA CALIDAD DE ATENCION AL SERVICIO MUNICIPAL CON IMPUESTOS DIGNOS Y ALTA CALIDAD EN LAS INSTALACIONES MUNICIPALES
5	DESARROLLAR EL MANTENIMIENTO Y CREACION EN INFRAESTRUCTUTA MUNICIPAL
6	FOMENTAR EL CRECIMIENTO ECONOMICO MUNICIPAL
7	
8	
9	
10	
11	





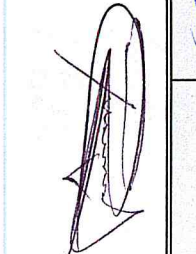

Isidra Robles Hdez

Irene Trinidad Cruz



Descripción de Metas e Indicadores - 2014

Entidad Pública: Municipio X, Jalisco

Nombre de la meta

FORTALECIMIENTO MUNICIPAL

Programa al que pertenece la meta

FORTALECIMIENTO

Descripción de la meta

SEGURIDAD DIGNA Y DE ALTA CALIDAD MUNICIPAL PARA LA CIUDADANIA

Nombre del indicador y definición

Desempeño

Permite verificar el logro alcanzado por el programa y debe cumplir con los criterios de: claridad, relevancia, economía, monitoreable, adecuado y marginal

Gestión

Mide el avance y logros en los procesos de actividades, es decir la forma en que los bienes y servicios públicos son generados y entregados.

Estratégico

Mide el grado de cumplimiento de los objetivos de las políticas públicas y de los programas

Unidad de medida

PROGRAMA DE SEGURIDAD

Método de cálculo

NUMERO DE PROGRAMAS DE SEGURIDAD

Frecuencia de medición

Trimestral

Semestral

Anual

Unidad (es) responsable (s)

1.- DIRECCION DE SEGURIDAD PUBLICA

Tobias A

[Handwritten signatures]

[Handwritten signature]

José Trinidad Cervantes

[Handwritten signature]

[Handwritten signature]

[Handwritten signature]

Descripción de Metas e Indicadores - 2014

Entidad Pública: Municipio X, Jalisco

Nombre de la meta

INFRAESTRUCTURA MUNICIPAL

Programa al que pertenece la meta

INFRAESTRUCTURA

Descripción de la meta

DESARROLLAR EL MANTENIMIENTO Y CREACION EN INFRAESTRUCTUTA MUNICIPAL

Nombre del indicador y definición

Estratégico

Mide el grado de cumplimiento de los objetivos de las políticas públicas y de los programas.

Gestión

Mide el avance y logros en los procesos de actividades, es decir la forma en que los bienes y servicios públicos son generados y entregados.

Prog.Sociales

Reflejan el cumplimiento de los objetivos sociales de los programas y acciones de la Política Nacional de Desarrollo Social.

Unidad de medida

M2

Método de cálculo

NUMERO DE CALLES REALIZADAS

Frecuencia de medición

Trimestral

Semestral

Anual

Unidad (es) responsable (s)

1.- PRESIDENCIA

2.- DIRECCION DE OBRAS PUBLICAS

Valencia

[Signature]

[Signature]

[Signature]

[Signature]

Jose Nicolas Lopez

Jasica Rables Hden

[Signature]

[Signature]

PROGRAMA: Subsidios al Sector Social y Privado o Entidades Federativas y Municipios - 2014

Entidad Pública: Municipio de Amatitlan, Jalisco

Objetivo:

Clasificación (CONAC)

APOYO A INSTITUCIONES SIN FINES DE LUCRO

Sujetos a reglas de Operación: Definidos en el Presupuesto de Egresos y los que se incorporen en el ejercicio

Otros Subsidios: Para otorgar subsidios no sujeto a reglas de operación, en su caso, se otorgen mediante convenios.

Metas del programa:

SUBSIDIAR A DIFERENTES ENTES SOCIALES SIN FINES DE LUCRO PARA SU MEORA EN EQUIPAMIENTO Y PERSONAL APTO Y CAPACITADO PARA LAS TAREAS DE DESARROLLO SOCIAL DEL MUNICIPIO

Unidad (es) responsable (s)	Estimación presupuestal por Unidad Administrativa						
	1000	2000	4000	5000	6000	8000	9000
PRESIDENCIA	\$ 80,000	\$ 1,209,600	\$ 1,920,000	\$ 289,600			
Suma Total	\$ 80,000	\$ 1,209,600	\$ 1,920,000	\$ 289,600	\$ -	\$ -	\$ -

[Handwritten signatures and names]
 Jose Trinidad Lopez
 Isidra Pables Hdez
 [Signature]
 [Signature]

PROGRAMA: Desempeño de las Funciones -2014

Entidad Pública: Municipio de Amatitán, Jalisco

Objetivo:

Clasificación (CONAC)

- 1.- Prestación de Servicios públicos
- 2.- Planeación, seguimiento y evaluación de políticas públicas
- 3.- Promoción y fomento



Metas del programa:

MEJORAR LA CALIDAD DE ATENCION AL SERVICIO MUNICIPAL CON IMPUESTOS DIGNOS Y ALTA CALIDAD EN LAS INSTALACIONES MUNICIPALES

Unidad (es) responsable (s)	Estimación presupuestal por Unidad Administrativa						
	1000	2000	4000	5000	6000	8000	9000
HACIENDA MUNICIPAL	\$ 3,540,672	\$ 4,071,521	\$ 583,445	\$ 116,549			
Suma Total	\$ 3,540,672	\$ 4,071,521	\$ 583,445	\$ 116,549	\$ -	\$ -	\$ -



Jose Trinidad Lopez

Isidro Robles Alder

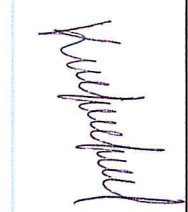

PROGRAMA: Administrativos y de Apoyo - 2014

Entidad Pública: Municipio de Amatitlán, Jalisco

Objetivo:

Clasificación (CONAC)

HIGIENE SEGURA EN AGUA POTABLE

- 1.- Apoyo al proceso presupuestario y para mejorar la eficiencia institucional
- 2.- Apoyo a la función pública y al mejoramiento de la gestión
- 3.- Operaciones ajenas

Metas del programa:

SANEAMIENTO Y MANTENIMIENTO A LAS ALCANTARILLAS DEL MUNICIPIO ASI COMO A LOS POZOS MUNICIPALES ABASTECEDORES DE AGUA POTABLE, TAMBIEN CREACION DE INFRAESTRUCTURA EN DIVERSAS CALLES MUNICIPALES DERIVADAS DE LA DIRECCION DE AGUA POTABLE.

Unidad (es) responsable (s)	Estimación presupuestal por Unidad Administrativa						
	1000	2000	4000	5000	6000	8000	9000
DIRECCION DE AGUA POTABLE	\$ 5,004,000	\$ 1,725,846	-	-	\$ 3,450,622	-	-
Suma Total	\$ 5,004,000	\$ 1,725,846	\$ -	\$ -	\$ 3,450,622	\$ -	\$ -

Handwritten signatures and names:
 Jose Trinidad Lopez
 Isidro Robles Hernandez
 (Other illegible signatures)

PROGRAMA: Compromisos - 2014

Entidad Pública: Municipio de Amatitán, Jalisco

Objetivo:

DESARROLLAR EL MANTENIMIENTO Y CREACION DE INFRAESTRUCTURA MUNICIPAL

Características Generales (CONAC)

- 1.- Obligaciones de cumplimiento de resolución jurisdiccional
- 2.- Desastres naturales

Metas del programa:

TENER LAS ACCIONES OPTIMAS MUNICIPALES DE AMATITAN, JALISCO PARA UN MEJOR DESARROLLO EN MATERIA DE INFRAESTRUCTURA

Unidad (es) responsable (s)	Estimación presupuestal por Unidad Administrativa						
	1000	2000	4000	5000	6000	8000	9000
DIRECCION DE OBRAS PUBLICAS	\$ 5,240,000	\$ 1,983,780	-	-	\$ 4,247,121	-	-
Suma Total	\$ 5,240,000	\$ 1,983,780	\$ -	\$ -	\$ 4,247,121	\$ -	\$ -

Valdes

[Signature]

[Signature]

[Signature]

[Signature]

[Signature]

[Signature]

[Signature]

[Signature]

[Signature]

[Signature]

[Signature]

Jose Trinidad Lopez

Isidro Valdes Alder

[Signature]

[Signature]

PROGRAMA: Obligaciones - 2014

Entidad Pública: Municipio de Amatitán, Jalisco

Objetivo:

CRECIMIENTO ECONOMICO MUNICIPAL.

Características Generales (CONAC)

- 1.- Pensiones y Jubilaciones
- 2.- Aportaciones a la seguridad social
- 3.- Costo financiero, deuda

Metas del programa:

OFRECER LOS SERVICIOS PUBLICOS CON LA MAXIMA CALIDAD PARA INTEGRAR LAS CADENAS PRODUCTIVAS E INCENTIVAR EL DESARROLLO ECONOMICO DEL MUNICIPIO

Unidad (es) responsable (s)	Estimación presupuestal por Unidad Administrativa						
	1000	2000	4000	5000	6000	8000	9000
PRESIDENCIA Y HACIENDA MUNICIPAL	\$ 4,310,000	\$ 2,958,642					\$ 5,203,166
Suma Total	\$ 4,310,000	\$ 2,958,642	\$ -	\$ -	\$ -	\$ -	\$ 5,203,166

[Handwritten signatures and notes are present throughout the document, including names like Jose Trinidad Lopez, Saida Robles Hdez, and others.]

Informe de Situación Hacendaria - 2014

Entidad Pública: Municipio de Amatitan, Jalisco

CONCEPTOS	EJERCICIO 2013	ESTIMACIÓN 2014	VARIACIÓN 2013 - 2014
INGRESOS			
1 IMPUESTOS	\$ 4,223,000	\$ 3,928,581	-7%
11 Impuesto Sobre los Ingresos	\$ 3,000	\$ 7,181	139%
12 Impuestos Sobre Patrimonio	\$ 4,214,000	\$ 3,909,779	-7%
13 Impuestos Sobre la Producción, el Consumo y las Transacciones	\$ -	\$ -	#¡DIV/0!
14 Impuestos al Comercio Exterior	\$ -	\$ -	#¡DIV/0!
15 Impuestos Sobre Nóminas y Asimilables	\$ -	\$ -	#¡DIV/0!
16 Impuestos Ecológicos	\$ -	\$ -	#¡DIV/0!
17 Accesorios	\$ 6,000	\$ 11,622	94%
18 Otros Impuestos	\$ -	\$ -	#¡DIV/0!
2 CUOTAS Y APORTACIONES DE SEGURIDAD SOCIAL	\$ -	\$ -	#¡DIV/0!
3 CONTRIBUCIONES DE MEJORAS	\$ -	\$ -	#¡DIV/0!
31 Contribuciones de Mejoras por Obras Públicas	\$ -	\$ -	#¡DIV/0!
4 DERECHOS	\$ 3,843,000	\$ 4,269,217	11%
41 Dererectos por el Uso, Goce, Aprovechamiento o Explotación de Bienes de dominio público	\$ 340,000	\$ 1,065,878	213%
42 Derecho a los hidrocarburos	\$ -	\$ -	#¡DIV/0!
43 Derechos por prestación de servicios	\$ 3,262,000	\$ 3,129,858	-4%
44 Otros derechos	\$ 154,000	\$ -	-100%
45 Accesorios	\$ 87,000	\$ 73,481	-16%
5 PRODUCTOS	\$ 489,000	\$ 1,102,320	125%
51 Productos de tipo corriente	\$ 489,000	\$ 212,317	-57%
52 Productos de capital	\$ -	\$ 890,003	#¡DIV/0!
53 Accesorios	\$ -	\$ -	#¡DIV/0!
6 APROVECHAMIENTOS	\$ 3,831,000	\$ 1,681,100	-56%
61 Aprovechamientos de tipo corriente	\$ 5,000	\$ -	-100%
62 Aprovechamientos de capital	\$ -	\$ -	#¡DIV/0!
63 Otros aprovechamientos	\$ 3,826,000	\$ 1,681,100	-56%
64 Accesorios	\$ -	\$ -	#¡DIV/0!
7 INGRESOS POR VENTA DE BIENES Y SERVICIOS	\$ -	\$ -	#¡DIV/0!
71 Ingreso por ventas de mercancías	\$ -	\$ -	#¡DIV/0!
72 Ingresos por ventas de bienes y servicios producidos en establecimientos del Gobierno	\$ -	\$ -	#¡DIV/0!
73 Ingresos por ventas y servicios de organismos descentralizados	\$ -	\$ -	#¡DIV/0!
74 Ingresos de operación de entidades paraestatales empresariales	\$ -	\$ -	#¡DIV/0!
8 PARTICIPACIONES Y APORTACIONES	\$ 29,453,000	\$ 31,663,747	7%
81 Participaciones	\$ 18,955,000	\$ 20,752,550	9%
82 Aportaciones	\$ 10,503,000	\$ 10,911,197	4%
83 Convenios	\$ -	\$ -	#¡DIV/0!
9 TRANSF., ASIGNACIONES, SUBSIDIOS Y OTRAS AYUDAS	\$ -	\$ -	#¡DIV/0!
91 Transferencias internas y asignaciones al Sector Público	\$ -	\$ -	#¡DIV/0!
92 Transferencias al resto del sector Público	\$ -	\$ -	#¡DIV/0!
93 Subsidios y subvenciones	\$ -	\$ -	#¡DIV/0!
94 Ayudas sociales	\$ -	\$ -	#¡DIV/0!
95 Pensiones y jubilaciones	\$ -	\$ -	#¡DIV/0!
96 Transferencias a Fideicomisos, mandatos y análogos	\$ -	\$ -	#¡DIV/0!
001 OTROS INGRESOS Y BENEFICIOS	\$ -	\$ -	#¡DIV/0!
002 INGRESOS DERIVADOS DE FINANCIAMIENTO	\$ 3,000,000	\$ 3,000,000	0%
01 Endeudamiento interno	\$ 3,000,000	\$ 3,000,000	0%
Total de Ingresos	\$ 44,844,000	\$ 45,644,964	1.79%

Clasificación por tipo de ingresos (CTI)

TI	Descripción	Estimación	%
1	INGRESOS DE GESTIÓN	10,981,217	24.06%
2	PARTICIPACIONES, APORTACIONES, TRANSFERENCIAS, ASIGNACIONES, SUBSIDIOS Y OTRAS AYUDAS	31,663,747	69.37%
3	OTROS INGRESOS	3,000,000	6.57%
	Suma	45,644,964	100.00%

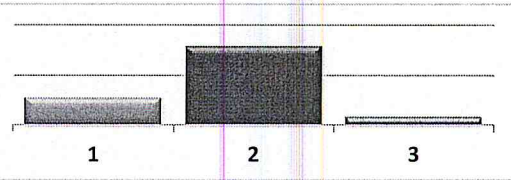

Clasificación por Fuente de Financiamiento

FF	Descripción	Estimación	%
200	FINANCIAMIENTOS INTERNOS	3,000,000	6.57%
300	INGRESOS PROPIOS	10,981,217	24.06%
500	RECURSOS FEDERALES	30,475,531	66.77%
600	RECURSOS ESTATALES	1,188,216	2.60%
700	OTROS RECURSOS	-	0.00%
	Suma	45,644,964	100.00%

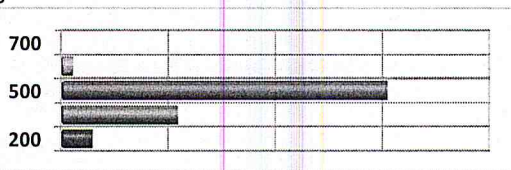

Jose Trinidad Lopez
 Pedro Robles Alder

Informe de Situación Hacendaria - 2014

Entidad Pública: Municipio de Amatitan, Jalisco

CONCEPTOS		EJERCICIO 2013	ESTIMACIÓN 2014	VARIACIÓN 2013 - 2014
EGRESOS				
4000	SERVICIOS PERSONALES	\$ 17,654,124	\$ 18,174,672	3%
1100	Remuneraciones al Personal de Carácter Permanente	\$ 13,850,124	\$ 13,076,326	-6%
1200	Remuneraciones al Personal de Carácter Transitorio	\$ 700,000	\$ 1,860,000	166%
1300	Remuneraciones Adicionales Especiales	\$ 1,829,000	\$ 2,611,746	43%
1400	Seguridad Social	\$ 875,000	\$ 360,000	-59%
1500	Otras Prestaciones Sociales y Económicas	\$ 400,000	\$ 266,600	-33%
1600	Previsiones	\$ -	\$ -	# DIV/0!
1700	Pago Estímulos a Servidores Públicos	\$ -	\$ -	# DIV/0!
2000	MATERIALES Y SUMINISTROS	\$ 4,695,578	\$ 4,261,740	-9%
2100	Materiales de Administración, Emisión de Documentos y Artículos Oficiales	\$ 307,000	\$ 324,193	6%
2200	Alimentos y Autensilios	\$ 100,000	\$ 157,024	57%
2300	Materias Primas y Materiales de Producción y Comercialización	\$ -	\$ -	# DIV/0!
2400	Materiales y Artículos de Construcción y de Reparación	\$ 1,138,578	\$ 992,450	-13%
2500	Productos Químicos, Farmacéuticos y de Laboratorio	\$ 321,000	\$ 71,522	-78%
2600	Combustibles, Lubricantes y Aditivos	\$ 1,713,000	\$ 2,257,617	32%
2700	Vestuario, Blancos, Prendas de Protección y Artículos Deportivos	\$ 345,000	\$ 49,476	-86%
2800	Materiales y Suministros de Seguridad	\$ 47,000	\$ 1,440	-97%
2900	Herramientas, Refacciones y Accesorios Menores	\$ 724,000	\$ 408,018	-44%
3000	SERVICIOS GENERALES	\$ 6,108,598	\$ 7,687,649	26%
3100	Servicios Básicos	\$ 4,658,598	\$ 5,354,686	15%
3200	Servicios de Arrendamiento	\$ 10,000	\$ -	-100%
3300	Servicios Profesionales, Científicos, Técnicos y Otros Servicios	\$ 90,000	\$ -	-100%
3400	Servicios Financieros, Bancarios y Comerciales	\$ 129,000	\$ 33,889	-74%
3500	Servicios de Instalación, Reparación, Mantenimiento y Conservación	\$ 531,000	\$ 804,726	52%
3600	Servicios de Comunicación Social y Publicidad	\$ 46,000	\$ 75,978	65%
3700	Servicios de Traslado y Viáticos	\$ 47,000	\$ 109,740	133%
3800	Servicios Oficiales	\$ 510,000	\$ 1,229,960	141%
3900	Otros Servicios Generales	\$ 87,000	\$ 78,670	-10%
4000	TRANSFERENCIAS, ASIGNACIONES, SUBSIDIOS Y OTRAS AYUDAS	\$ 1,760,000	\$ 2,503,445	42%
4100	Transferencias internas y Asignaciones al Sector Público	\$ -	\$ -	# DIV/0!
4200	Transferencias al Resto del Sector Público	\$ -	\$ -	# DIV/0!
4300	Subsidios y Subvenciones	\$ -	\$ -	# DIV/0!
4400	Ayudas Sociales	\$ 1,760,000	\$ 2,503,445	42%
4500	Pensiones y Jubilaciones	\$ -	\$ -	# DIV/0!
4600	Transferencias a Fideicomisos, Mandatos y Análogos	\$ -	\$ -	# DIV/0!
4700	Transferencias a la Seguridad Social	\$ -	\$ -	# DIV/0!
4800	Donativos	\$ -	\$ -	# DIV/0!
4900	Transferencias al Exterior	\$ -	\$ -	# DIV/0!
5000	BIENES MUEBLES, INMUEBLES E INTANGIBLES	\$ 209,000	\$ 116,549	-44%
5100	Mobiliario y Equipo de Administración	\$ 39,000	\$ 111,149	185%
5200	Mobiliario y Equipo Educativo y Recreativo	\$ -	\$ -	# DIV/0!
5300	Equipo e Instrumental Médico y de Laboratorio	\$ -	\$ -	# DIV/0!
5400	Vehículos y Equipo de Transporte	\$ -	\$ -	# DIV/0!
5500	Equipo de Defensa y Seguridad	\$ -	\$ -	# DIV/0!
5600	Maquinaria, Otros Equipos y Herramientas	\$ 170,000	\$ 5,400	-97%
5700	Activos Biológicos	\$ -	\$ -	# DIV/0!
5800	Bienes Inmuebles	\$ -	\$ -	# DIV/0!
5900	Activos Intangibles	\$ -	\$ -	# DIV/0!
6000	INVERSIÓN PÚBLICA	\$ 7,009,000	\$ 7,697,743	10%
6100	Obra Pública en Bienes de Dominio Público	\$ 7,009,000	\$ 7,697,743	10%
6200	Obra Pública en Bienes de Dominio Propios	\$ -	\$ -	# DIV/0!
6300	Proyectos Productivos y Acciones de Fomento	\$ -	\$ -	# DIV/0!
7000	INVERSIONES FINANCIERAS Y OTRAS PROVISIONES	\$ -	\$ -	# DIV/0!
7100	Inversiones para el Fomento de Actividades Productivas	\$ -	\$ -	# DIV/0!
7200	Acciones y Participaciones de Capital	\$ -	\$ -	# DIV/0!
7300	Compra de Títulos y Valores	\$ -	\$ -	# DIV/0!
7400	Concesión de Préstamos	\$ -	\$ -	# DIV/0!
7500	Inversiones en Fideicomisos, Mandatos y Otros Análogos	\$ -	\$ -	# DIV/0!
7600	Otras Inversiones Financieras	\$ -	\$ -	# DIV/0!
7900	Provisiones para Contingencias y Otras Erogaciones Especiales	\$ -	\$ -	# DIV/0!
8000	PARTICIPACIONES Y APORTACIONES	\$ -	\$ -	# DIV/0!
9000	DEUDA PÚBLICA	\$ 7,407,700	\$ 5,203,166	-30%
9100	Amortización de la Deuda Pública	\$ 6,868,700	\$ 4,490,568	-35%
9200	Intereses de la Deuda Pública	\$ 539,000	\$ 712,598	32%
9300	Comisiones de la Deuda Pública	\$ -	\$ -	# DIV/0!
9400	Gastos de la Deuda Pública	\$ -	\$ -	# DIV/0!
9500	Costo por Coberturas	\$ -	\$ -	# DIV/0!
9900	Adeudos de Ejercicios Fiscales Anteriores (ADEFAS)	\$ -	\$ -	# DIV/0!
Total de Egresos		\$ 44,844,000	\$ 45,644,964	1.79%

Sistema de Cuentas de Débito y Crédito
 Sistema de Cuentas de Débito y Crédito
 Sistema de Cuentas de Débito y Crédito

[Handwritten signature]

[Handwritten signature]

Informe de Situación Hacendaria - 2014

Entidad Pública: Municipio de Amatitan, Jalisco

Clasificación por tipo de gasto (CTG)

TG	Descripción	Estimación	%
1	GASTO CORRIENTE	32,627,506	71.48%
2	GASTO DE CAPITAL	7,814,292	17.12%
3	AMORTIZACIÓN DE LA DEUDA Y DISMINUCIÓN DE PASIVOS	5,203,166	11.40%
Suma		45,644,964	100.00%

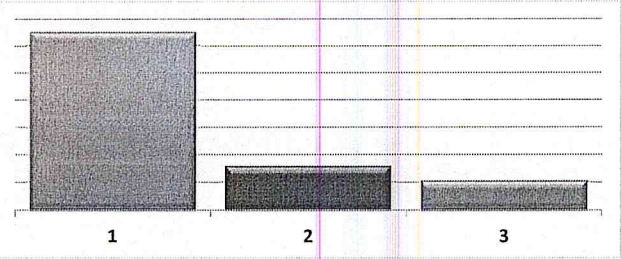

Clasificación por Fuente de Financiamiento (CFF)

FF	Descripción	Estimación	%
200	FINANCIAMIENTOS INTERNOS	-	0.00%
300	INGRESOS PROPIOS	13,981,217	30.63%
500	RECURSOS FEDERALES	30,475,531	66.77%
600	RECURSOS ESTATALES	1,188,216	2.60%
700	OTROS RECURSOS	-	0.00%
Suma		45,644,964	100.00%

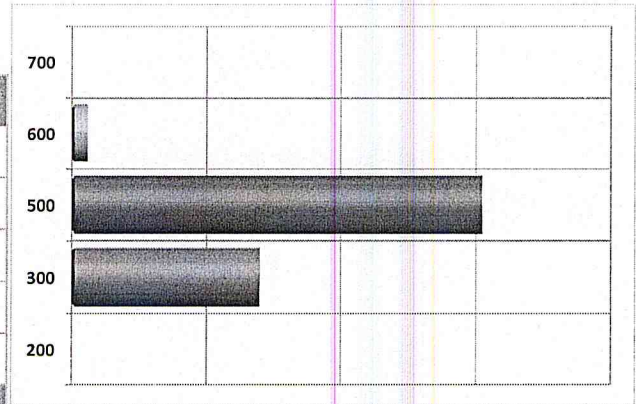

[Handwritten signature]
 1 sírta Robles Hdez

1 sírta Robles Hdez

[Handwritten signature]

[Handwritten signature]

[Handwritten signature]

[Handwritten signature]

[Handwritten signature]