

INFORME DE ACTIVIDADES DEL DEPARTAMENTO DE FOMENTO AGROPECUARIO ZAPOTLAN DEL REY

C. ANTONIO GARCIA HERNANDEZ

OFICIAL MAYOR ADMINISTRATIVO

PRESENTE:

OFICIALÍA MAYOR

09 FEB 2017

2015  2018

POR MEDIO DEL PRESENTE ESCRITO LE ENVIO UN CORDIAL SALUDO, OCASIÓN PROPICIA PARA RENDIRLE UN INFORME DE ACTIVIDADES DETALLADO DE LAS GESTIONES Y ACTIVIDADES QUE HASTA EL MOMENTO SE HAN LLEVADO A CABO EN EL DEPARTAMENTO DE FOMENTO AGROPECUARIO, GRACIAS AL APOYO INCONDICIONAL DEL PRIMEL EDIL EL C. CELSO FLORES HERNANDEZ Y EL REGIDOR CON COMISION A DESARROLLO RURAL EL C. ALEJANDRO HARO.

POR LO ANTERIOR, LE HAGO DE SU CONOCIMIENTO LA SIGUIENTE INFORMACION:

- PARTICIPACION EN LAS REUNIONES DEL CONSEJO PARA EL DESARROLLO RURAL.
- SEGUIMIENTO PARA LA COMPROBACION DE 38 PROYECTOS Y LIBERACION DE RECURSOS PROGRAMA FOMENTO A LA AGRICULTURA Y CONCURRENCIA CON ENTIDADES FEDERATIVAS. (2016), CON LISTADO DE APROBADOS.
- COORDINACION CON SAGARPA PARA CANALIZAR Y ORIENTAR A PRODUCTORES FALTANTES DE ACREDITAR EL PROAGRO PRODUCTIVO, DAR AVISO DE LOS LISTADOS DE PAGOS DISPONIBLES, ASI COMO DE AQUELLOS LISTADOS DE PERSONAS FALLECIDAS PARA QUE ACUDAN A REGULARIZAR SUS EXPEDIENTES Y NO SE VEAN AFECTADOS Y DE ESTA MANERA SIGAN RECIBIENDO ESTE INCENTIVO.
- ENTREGA DE MAIZ A PRODUCTORES PARA SIEMBRA DE 57 HECTAREAS CON EL PROPOSITO DE COMERCIALIZAR HOJA PARA TAMAL, OBTENIENDO UN INGRESO EXTRA DE HASTA \$15.00 POR KILOGRAMO VENDIDO GRACIAS A ESTA GESTION.
- SE GESTIONO CON EL ING. MEZA CUADROS LA FORMACION DE UN GRUPO DE CUNICULTORES, PARA LA CRIANZA Y COMERCIALIZACION DE CONEJOS, CON UN TOTAL DE HASTA 50 FAMILIAS QUE YA SE DEDICAN A LA ACTIVIDAD Y CON HASTA 90 VIENTRES PARA FOMENTAR EL INGRESO ECONOMICO EN EL MUNICIPIO.

- CAPTURA Y ENTREGA CONSTANTE DE LA "CREDENCIAL AGROALIMENTARIA DE JALISCO", CON UN TOTAL DE 560 CREDENCIALES ENTREGADAS A PRODUCTORES. CABE MENCIONAR QUE LOS APOYOS Y GESTIONES QUE HEMOS LOGRADO HASTA EL MOMENTO HA SIDO GRACIAS AL EQUIPO DE TRABAJO DEL DEPARTAMENTO A MI CARGO.
- ENTREGA DE SEMILLA Y PAQUETES TECNOLOGICOS, SIEMBRA DE PESCADO EN PRESAS Y BORDOS.
- INTEGRACION DE EXPEDIENTES A PRODUCTORES PARA INGRESO A PROGRAMA DIESEL AGROPECUARIO.

ATENTAMENTE

"2017, AÑO DEL CENTENARIO DE LA PROMULGACIÓN DE LA CONSTITUCIÓN POLÍTICA DE LOS ESTADOS UNIDOS MEXICANOS, DE LA CONSTITUCIÓN POLÍTICA DEL ESTADO LIBRE Y SOBERANO DE JALISCO Y DEL NATALICIO DE JUAN RULFO"

Jesús Cortes Lozano
JESUS CORTES LOZANO
DIRECTOR FOMENTO AGROPECUARIO

Seguimiento y Entrega de Maíz Blanco (EAGLE) a productores para siembra de 57 Hectáreas con el propósito de comercializar Hoja para Tamal teniendo un ingreso extra desde los \$5.00 hasta los \$15.00 por kilogramo dependiendo si el mismo empresario realiza los trabajos, o bien, si el productor realiza el trabajo para extraer la hoja, gracias a esta gestión se beneficiaron productores de El Platanar, de Ocotlán, Zapotlán del Rey, Ahuatlán.





PROGRAMA DE CREDENCIALIZACIÓN: ENTREGA CONSTANTE DE "CREDENCIAL AGROALIMENTARIA DE JALISCO"
Seguimos realizando captura de información, al mes de Febrero de 2017 hemos impreso alrededor de 580 credenciales.

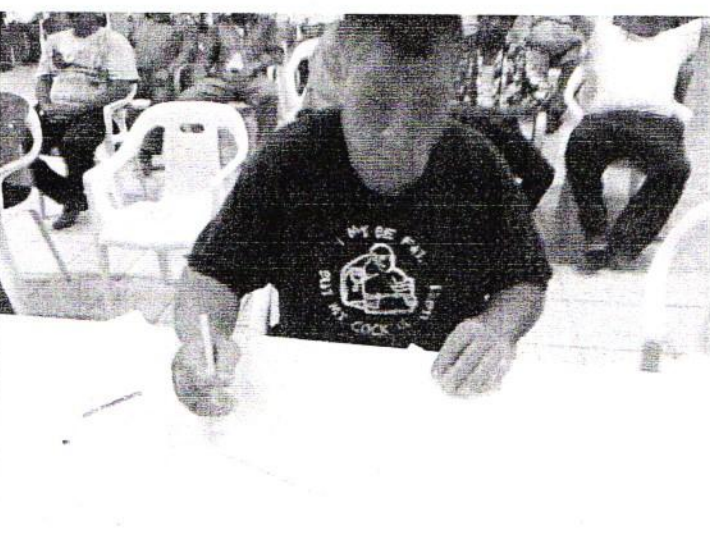

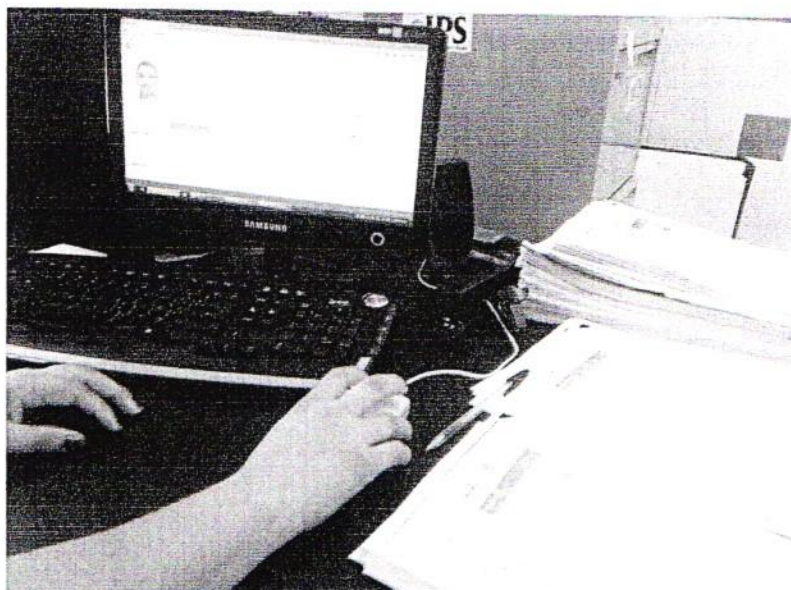

Notificaciones autorizadas de proyectos Programa Fomento a la Agricultura y Programa en Concurrencia con Entidades Federativas Ejercicio 2016

Beneficiarios: Programa Fomento a la Agricultura Modernización de Maquinaria

1. Gabriel Pérez Hernández (Chila) **Tractor John Deere** Apoyo gubernamental \$200,000.00
2. Rogelio Coronado García (La Colonia) **Tractor New Holland** Apoyo gubernamental \$200,000.00
3. Francisco Javier Salcedo Jauregui (Zapotlan del Rey) **Tractor New Holland** Apoyo gubernamental \$200,000.00
4. Juan Pérez Navarro (La Noria) **Tractor New Holland** Apoyo gubernamental \$200,000.00
5. J. Jesus Flores Cortes (Zapotlan del Rey) **Tractor New Holland** Apoyo gubernamental \$200,000.00

Apoyo Programa Fomento a la Agricultura Modernización de Maquinaria: **\$ 1'000,000.00**

Beneficiarios: Programa en Concurrencia con Entidades Federativas

1. Omar Cruz Flores (Los Cerritos) **Tractor Massey Ferguson** Apoyo gubernamental \$150,000.00
2. José Luis Lomeli Hernandez (El Mirador) **Sistema de Riego por Multicompuerta** Apoyo de gobierno \$10,000.00
3. J. Santos Garcia Garcia (Chila) **Sembradora de Precisión** Apoyo gubernamental \$156,200.00
4. Efren Hernandez Lozano (El Platanar) **Bodega** Apoyo gubernamental \$81,000.00
5. Ramon Ruiz Rios (Santiago Totolimixpan) **Semental Bovino con Registro Genealógico** Apoyo gobierno \$14,500.00
6. Ruben Mendoza Soto (Otatlan) **Desgranadora para maíz** Apoyo gubernamental \$19,000.00
7. Rafael Chavez Gutierrez (Otatlan) **Pala Cargadora Frontal Bison** Apoyo gubernamental \$31,000.00
8. Federico Rivas Castellanos (Otatlan) **Rastra de 22 discos** Apoyo gubernamental \$62,500.00

9. Francisco Solís Godínez (El Sauz) **Bodega** Apoyo gubernamental \$70,200.00
10. Alfredo Ramírez García (Zapotlán del Rey) **Material Vegetativo Limón Persa** Apoyo gubernamental \$17,200.00
11. Pedro Hernández Pérez (La Noria) **Remolque Cama Baja** Apoyo gubernamental \$41,000.00
12. Salvador Navarro Sánchez (El Mirador) **Ensiladora** Apoyo gubernamental \$110,000.00
13. Jesús Flores Ochoa (El Sabino) **Arado Subsuelo** Apoyo gubernamental \$12,000.00
14. Everardo Casillas Ortega (Otatlán) **Cargador Frontal** Apoyo gubernamental \$32,500.00
15. Ernesto Iñiguez Casillas (El Sabino) **Desmenuzadora** Apoyo gubernamental \$51,347.50
16. José Agustín Amezcua Quintero (Rancho Nuevo) **Sistema de Riego por Multicompuerta** Apoyo de \$30,000.00
17. Anselmo Ríos Flores (Santiago Totolimixpan) **Aspersora** Apoyo gubernamental \$22,000.00
18. Roberto Ríos Flores (Santiago Totolimixpan) **Aspersora** Apoyo gubernamental \$22,350.00
19. J. Ascensión Coronado López (La Colonia) **Semental Bovino con Registro Genealógico** Apoyo \$17,000.00
20. J. Juan Ruiz Ríos (Santiago Totolimixpan) **Sembradora** Apoyo gubernamental \$80,000.00
21. Pedro Estrada Casillas (Otatlán) **Aspersora** Apoyo gubernamental \$26,700.00
22. Rogelio Ochoa Ortega (Otatlán) **Cosechador Cargador de Forraje** Apoyo gubernamental \$27,500.00
23. Rogelio Ochoa Ortega (Otatlán) **Extractor** Apoyo gubernamental \$5,245.00
24. Ma del Rosario González Godínez (Los Sauces) **Rastra de 28 discos** Apoyo gubernamental \$72,350.00
25. Alberto Castellanos Flores (El Uvalano) **Rastra de 26 discos** Apoyo gubernamental \$70,500.00
26. Alberto Castellanos Flores (El Uvalano) **Cosechador Cargador de Forraje Cama Baja** Apoyo gobierno \$30,000.00
27. Martín Benjamín Ochoa Castellanos (El Uvalano) **Pala Cargadora Bison** Apoyo gubernamental \$28,175.00
28. Arnulfo Ruiz Ríos (Santiago Totolimixpan) **Aspersora** Apoyo gubernamental \$25,417.00
29. Delfino Comparan Paez (Tecualtitan) **Bodega** Apoyo gubernamental \$95,843.48
30. José Martín Solís Godínez (Zapotlán del Rey) **Remolque Ganadero** \$25,000.00
31. Ricardo Esquivés Tovar (Mesa de Amula) **Arado de Subsuelo** \$11,250.00
32. Ricardo Esquivés Tovar (Mesa de Amula) **Aspersora de Aguilón** \$22,500.00
33. Ricardo Esquivés Tovar (Mesa de Amula) **Sembradora** \$39,000.00
34. Alfredo García Becerra (Mesa de Amula) **Sembradora** \$30,000.00
35. Granja Acuícola Don Chava (La Víbora) **Cuarto Frio** \$30,518.00
36. Granja Acuícola Don Chava (La Víbora) **Área de Proceso** \$44,186.00
37. Granja Acuícola Don Chava (La Víbora) **Equipo de Conservación y/o Manejo** \$14,914.00
38. Granja Acuícola Don Chava (La Víbora) **Congeladores** \$7,794.00

Apoyo Programa en Concurrencia con Entidades Federativas: **\$ 1'636,689.98**

**YA SE REALIZÓ LA COMPROBACIÓN DE TODOS ESTOS PROYECTOS Y
LOS PRODUCTORES BENEFICIARIOS YA RECIBIERON EL APOYO.**

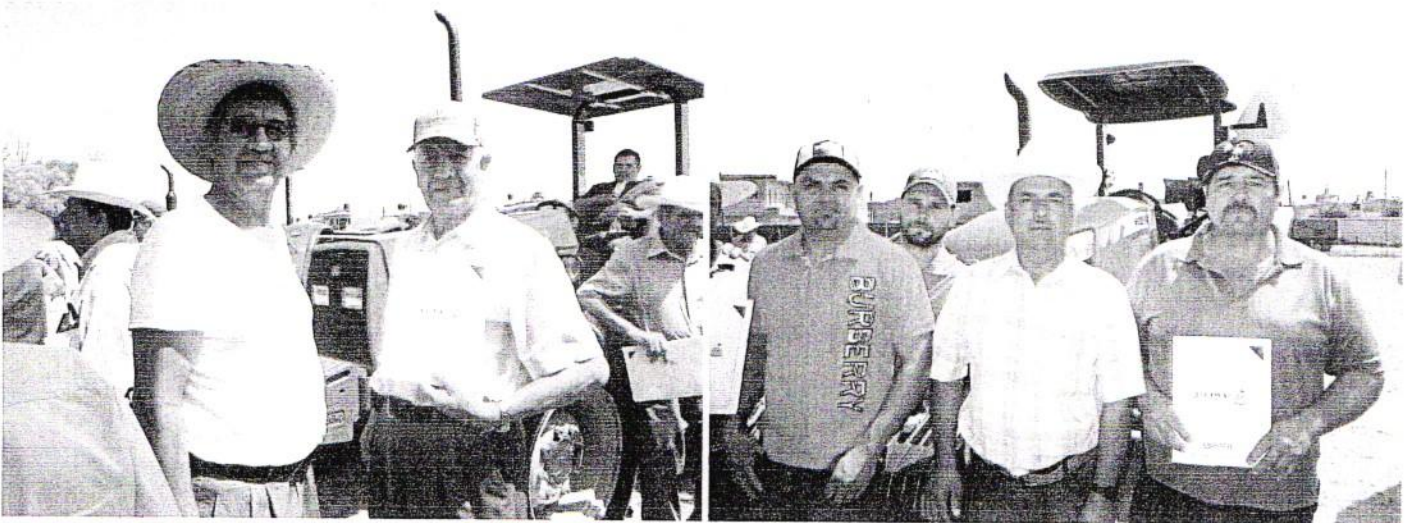

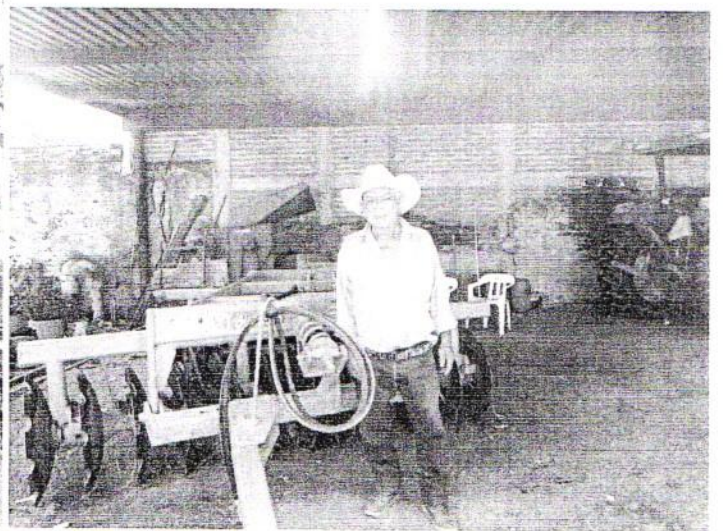
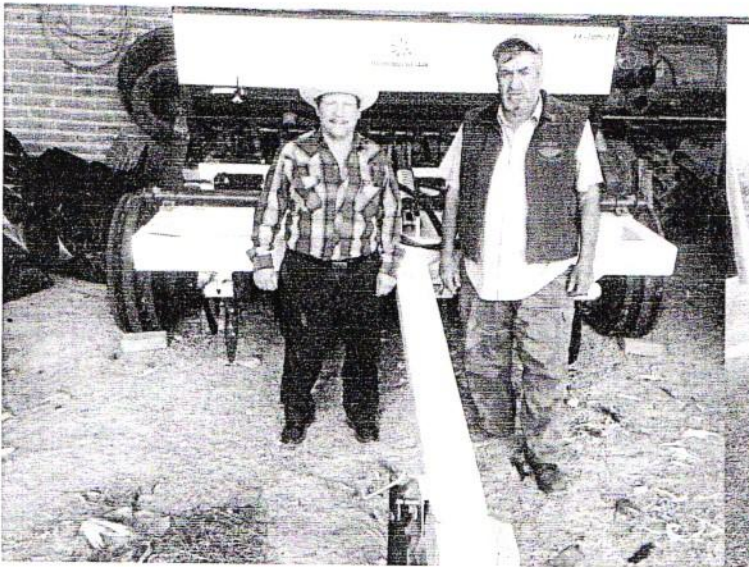

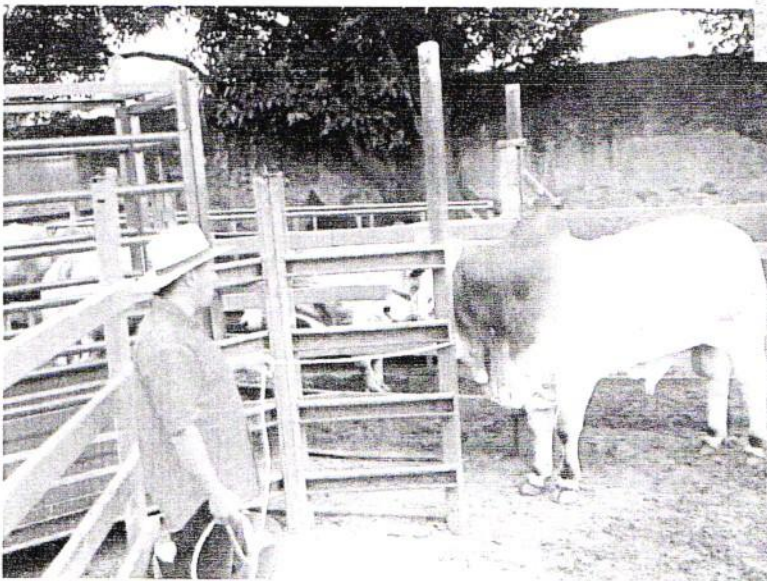
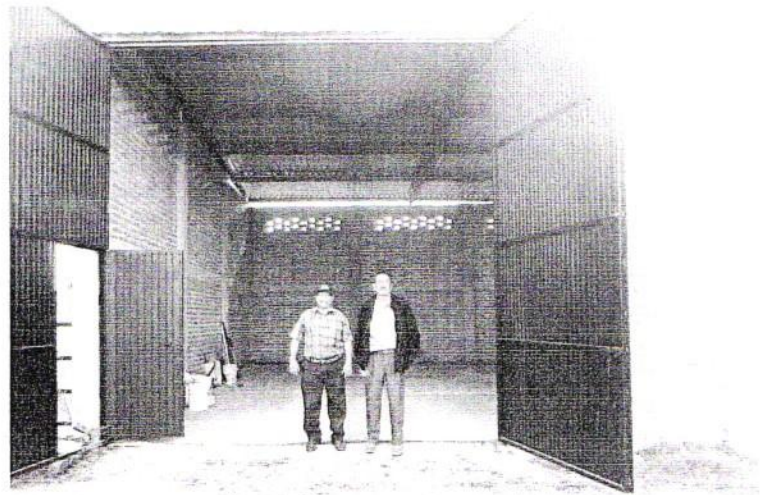
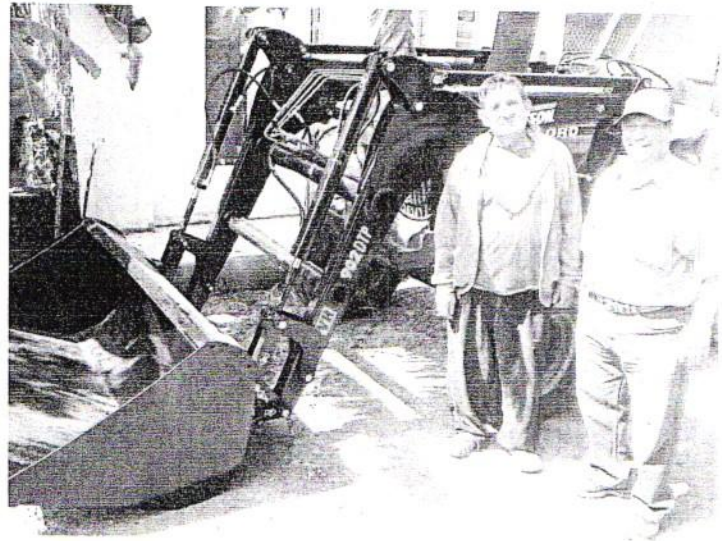
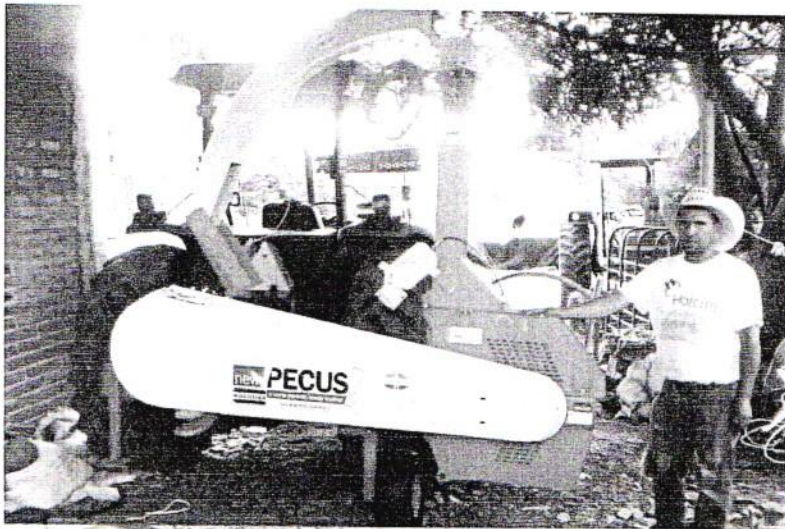

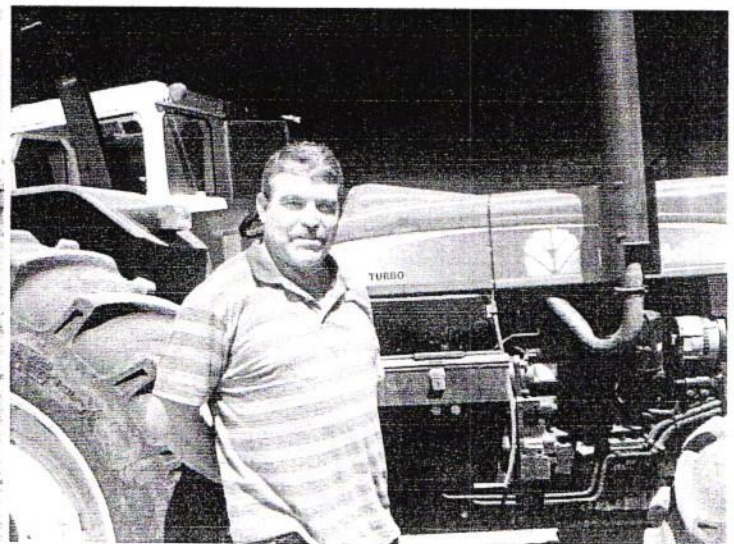
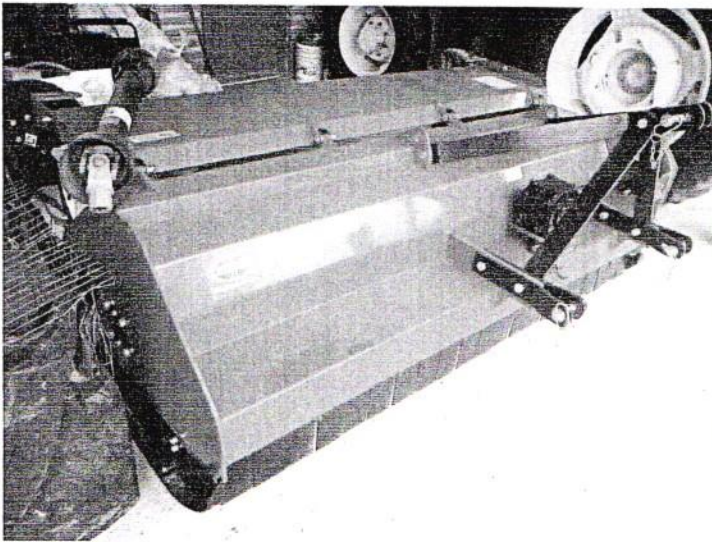

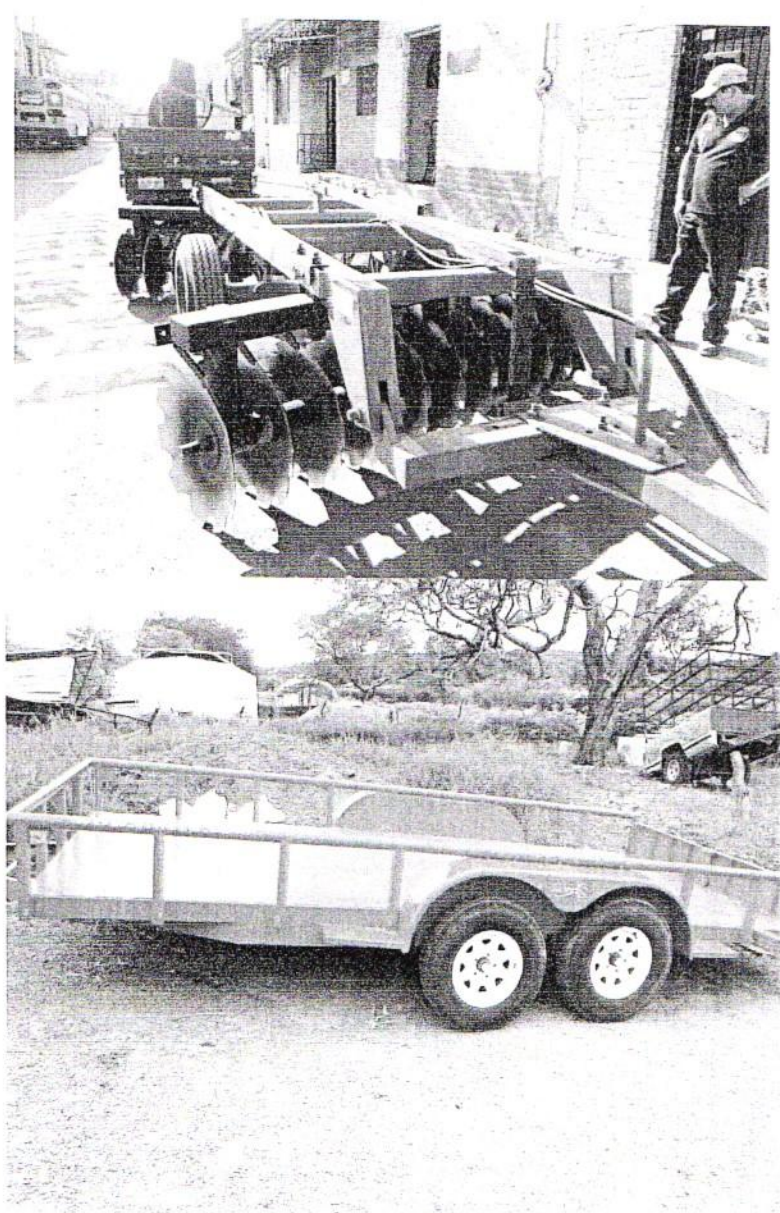
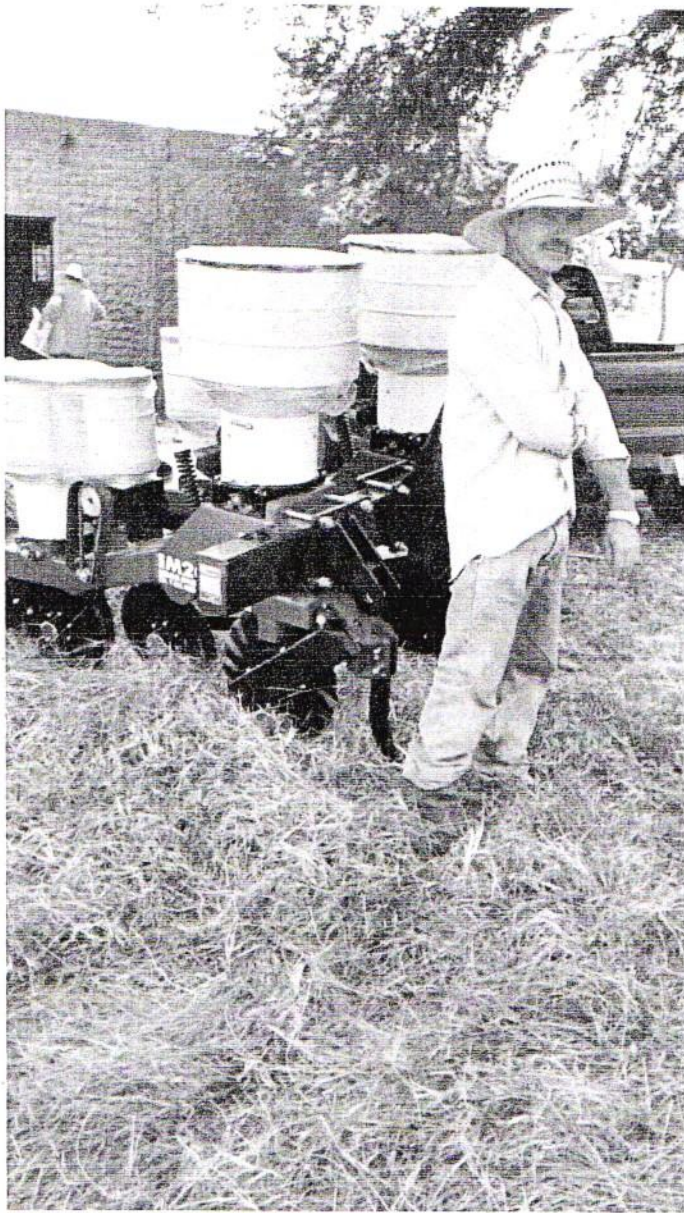

En Zapotlan del Rey estamos implementando un **PROYECTO DE REPOBLAMIENTO Y CRÍA DE CONEJO** para venta de carne, en el cual **ya están establecidos más de 50 cunicultores** que inician una nueva actividad en el municipio que ha estado dando resultados.

En una reunión de trabajo se a despertado la inquietud para constituir legalmente el grupo y solicitar un rastro móvil mediante un proyecto para con ello facilitar los trabajos y darle un valor agregado al producto, esto debido a que hay algunos municipios interesados en la región en participar en este proyecto.



EL DEPARTAMENTO DE FOMENTO AGROPECUARIO EN COORDINACIÓN CON EL CENTRO DE APOYO AL DESARROLLO RURAL (CADER) DE LA SAGARPA OCOTLAN, PARA AGILIZAR LOS TRAMITES CORRESPONDIENTES CANALIZAMOS A PRODUCTORES FALTANTES DE ACREDITAR SU **PROAGRO PRODUCTIVO**, LOS LISTADOS DE PERSONAS FALLECIDAS, ASI COMO LOS LISTADOS DE PAGOS DISPONIBLES PARA QUE ACUDAN A SOLVENTAR LOS DETALLES QUE PRESENTAN CADA UNO O A COBRAR SU DINERO SEGÚN CORRESPONDA EL CASO, LOGRANDO DE ESTA MANERA QUE NO SE PIERDA ESTE APOYO, OBTENIENDO CASI EL 100% DE LOS PAGOS REALIZADOS A ESTE PROGRAMA. **PAGOS CICLO OTOÑO INVIERNO 2016: \$1'400,709**

Y PARA EL CICLO PRIMEVERA VERANO 2016: \$8'017,299

PROAGRO PRODUCTIVO
AVANCE PAGOS OI 15-2016
DISTRITO DE DESARROLLO RURAL No 06 LA BARCA
AL 15 DE JULIO 2016

CADER	MUNICIPIO	SUPERFICIE TOTAL	SUMA HECTAREAS PAGADAS	SOLICITUDES TOTALES	SOLICITUDES PAGADAS	SOLICITUDES EN DEPOSITO BANCARIO	SOLICITUDES CON ORDEN DE PAGO	DEPOSITOS BANCARIOS	ORDENES DE PAGO	SUMA MONTO	% AVANCE
01 LA BARCA	LA BARCA	8.691	7.859,15	2.230	2.196	1.993	203	\$5.227.532	\$525.436	\$5.752.968	98,48%
02 OCOTLAN		9.537	9.288,00	2.035	1.933	1.685	248	\$6.143.885	\$796.266	\$6.940.151	94,99%
	OCOTLAN	1.610	1.607,00	294	276	233	43	\$1.066.038	\$135.442	\$1.201.480	93,88%
	JAMAY	3.529	3.426,00	938	892	766	126	\$2.243.840	\$361.142	\$2.604.982	95,10%
	PONCITLAN	1.938	1.812,00	339	312	276	36	\$1.190.884	\$148.458	\$1.339.342	92,04%
	ZAPOTLAN DEL REY	1.935	1.931,00	332	328	302	26	\$1.343.627	\$57.082	\$1.400.709	98,80%
	JUANACATLAN	525	512,00	132	125	108	17	\$299.496	\$94.142	\$393.638	94,70%
03 ATOTONILCO		3.742	3.639,00	704	677	619	58	\$2.377.664	\$249.428	\$2.627.092	96,16%
	ATOTONILCO	1.631	1.565,00	411	394	367	27	\$1.092.820	\$55.268	\$1.148.088	95,86%
	TOTOTLAN	2.111	2.074,00	293	283	252	31	\$1.284.844	\$194.160	\$1.479.004	96,59%
04 JOCOTEPEC		2.977	2.545,00	661	631	538	93	\$1.732.758	\$342.930	\$2.075.688	95,46%
	JOCOTEPEC	308	278,00	92	91	84	7	\$246.103	\$20.460	\$266.563	98,91%
	TIZAPAN EL A	77	70,00	46	46	40	6	\$66.400	\$6.800	\$73.200	100,00%
	TUXCUECA	53	53,00	9	9	7	2	\$25.930	\$12.100	\$38.030	100,00%
	IXTLAHUACAN DE LOS M	1.474	1.323,00	305	292	244	48	\$810.772	\$209.955	\$1.020.727	95,74%
	CHAPALA	1.065	821,00	209	193	163	30	\$583.553	\$93.615	\$677.168	92,34%
05 AYOTLAN		2.932	2.825,50	879	841	765	76	\$1.894.996	\$195.059	\$2.090.055	95,68%
	AYOTLAN	2.551	2.450,00	783	747	681	66	\$1.628.625	\$182.309	\$1.810.934	95,40%
	DEGOLLADO	381	375,50	96	94	84	10	\$266.371	\$12.750	\$279.121	97,92%
Total general		27.878	26.156,65	6.509	6.278	5.600	678	\$17.376.835	\$2.109.119	\$19.485.954	96,45%

PROAGRO PRODUCTIVO
AVANCE PAGOS PV 2016
DISTRITO DE DESARROLLO RURAL No 06 LA BARCA
AL 15 DE JULIO 2016

CADER	MUNICIPIO	SUPERFICIE TOTAL	SUMA HECTAREAS PAGADAS	SOLICITUDES TOTALES	SOLICITUDES PAGADAS	SOLICITUDES EN DEPOSITO BANCARIO	SOLICITUDES CON ORDEN DE PAGO	DEPOSITOS BANCARIOS	ORDENES DE PAGO	SUMA MONTO	% AVANCE
01 LA BARCA	1 LA BARCA	25.887	24.431,84	7.536	6.828	5.702	1.126	\$18.152.192	\$3.988.927	\$22.141.119	90,61%
02 OCOTLAN	2 OCOTLAN	31.255	29.316,13	9.496	8.064	6.505	1.559	\$22.095.963	\$5.457.932	\$27.553.895	84,92%
	OCOTLAN	8.885	8.415,58	2.254	2.009	1.402	607	\$5.356.760	\$2.244.293	\$7.601.053	89,13%
	JAMAY	6.141	5.834,24	2.262	1.836	1.542	294	\$4.774.033	\$962.296	\$5.736.329	81,17%
	PONCITLAN	5.459	4.916,53	1.862	1.493	1.288	205	\$4.051.527	\$672.152	\$4.723.679	80,18%
	ZAPOTLAN DEL REY	9.295	8.738,35	2.586	2.254	1.888	366	\$6.717.078	\$1.300.221	\$8.017.299	87,16%
	JUANACATLAN	1.475	1.411,43	532	472	385	87	\$1.196.565	\$278.970	\$1.475.535	88,72%
03 ATOTONILCO	3 ATOTONILCO	23.926	21.156,94	5.144	4.674	4.077	597	\$16.245.236	\$2.481.446	\$18.726.682	90,86%
	ATOTONILCO	12.954	12.047,94	3.141	2.897	2.554	343	\$9.170.361	\$1.370.703	\$10.541.064	92,23%
	TOTOTLAN	10.973	9.109,00	2.003	1.777	1.523	254	\$7.074.875	\$1.110.743	\$8.185.618	88,72%
04 JOCOTEPEC	4 JOCOTEPEC	16.531	14.937,34	6.580	4.954	4.072	882	\$12.522.857	\$2.828.556	\$15.351.413	75,29%
	JOCOTEPEC	6.947	6.287,02	3.094	2.215	1.804	411	\$5.217.189	\$1.174.834	\$6.392.023	71,59%
	TIZAPAN EL A	2.193	1.923,87	1.150	897	734	163	\$1.995.405	\$494.039	\$2.489.444	78,00%
	TUXCUECA	1.296	1.200,54	366	307	262	45	\$976.232	\$226.740	\$1.202.972	83,88%
	IXTLAHUACAN DE LOS M	4.355	3.955,69	1.347	1.078	885	193	\$3.040.419	\$717.203	\$3.757.622	80,03%
	CHAPALA	1.740	1.570,22	623	457	387	70	\$1.293.612	\$215.740	\$1.509.352	73,35%
05 AYOTLAN	5 AYOTLAN	15.776	14.122,96	4.916	4.455	3.884	571	\$11.528.824	\$1.855.785	\$13.384.609	90,62%
	AYOTLAN	9.057	8.402,58	2.842	2.598	2.282	316	\$6.647.255	\$954.649	\$7.601.904	91,41%
	DEGOLLADO	6.719	5.720,38	2.074	1.857	1.602	255	\$4.881.569	\$901.136	\$5.782.705	89,54%
Total general		113.376	103.965,21	33.672	28.975	24.240	4.735	\$80.545.072	\$16.612.646	\$97.157.718	86,05%

EN EL CIERRE DE ENTREGA DE APOYOS SE ENTREGARON PAQUETES TECNOLÓGICOS EN EL PROGRAMA PIMAF 2016 A 133 PRODUCTORES BENEFICIADOS CON UN TOTAL DE 489 HECTÁREAS EN EL MUNICIPIO.

SE ENTREGO UNA MALETA DE MAÍZ, UNA TONELADA DE COMPOSTA, HERBICIDAS Y FOLIARES, ASÍ COMO 400 KG DE CAL AGRÍCOLA POR CADA HECTÁREA. CON ESTE APOYO SE LOGRO OBTENER UN RECURSO DE APROX. **5 MILLONES DE PESOS.**

SE ESTA RECIBIENDO DOCUMENTACIÓN PARA VOLVER A INGRESAR EXPEDIENTES A ESTE PROGRAMA PARA EL EJERCICIO 2017, SE PRETENDE SUPERAR LA CANTIDAD DE APOYO Y PRODUCTORES BENEFICIADOS.

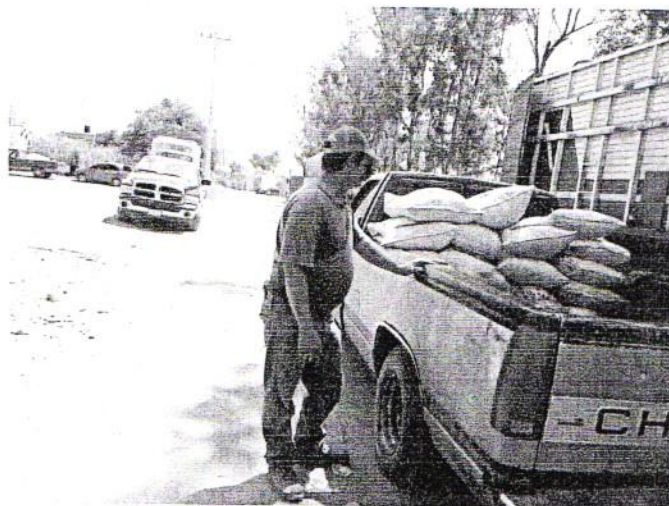

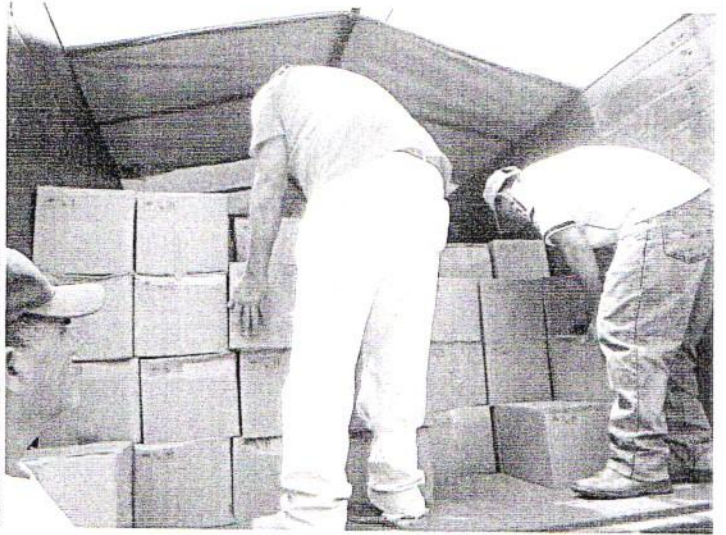

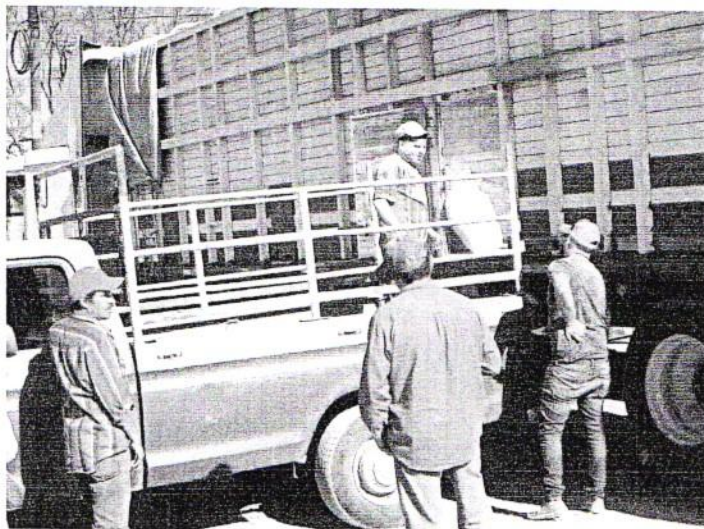
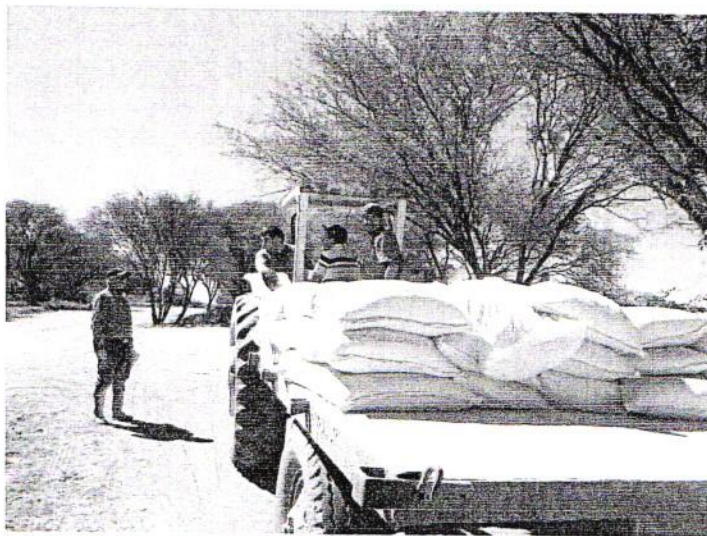

CONSTANTEMENTE SE HAN ESTADO SEMBRANDO ALEVINES EN LAS PRESAS Y BORDOS DEL MUNICIPIO PARA QUE LAS FAMILIAS PUEDAN IR A PESCAR Y LLEVAR COMIDA A SUS HOGARES, ESTO GRACIAS A LAS GESTIONES QUE SE REALIZAN POR PARTE DEL DEPARTAMENTO DE FOMENTO AGROPECUARIO.

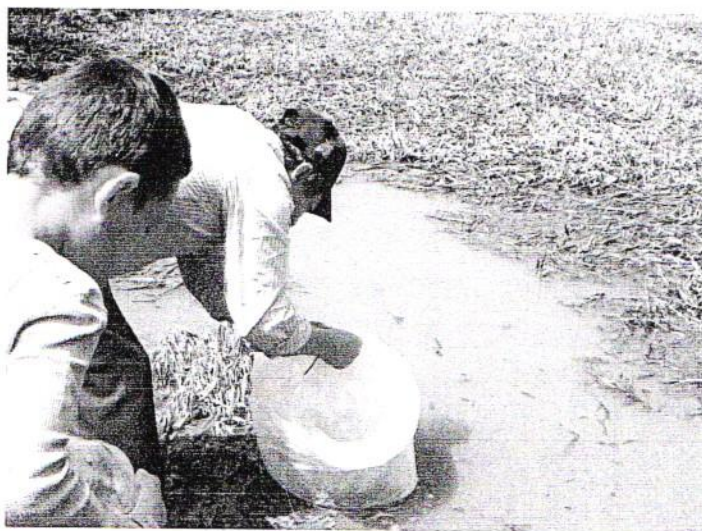

SE HAN IMPARTIDO PLÁTICAS PARA CAPACITAR A LOS PRODUCTORES EN APLICACIÓN DE PRODUCTOS ORGÁNICOS PARA LOS CULTIVOS Y/O MANEJO AGROECOLÓGICO DE PLAGAS PARA REDUCIR EL USO DE QUÍMICOS.

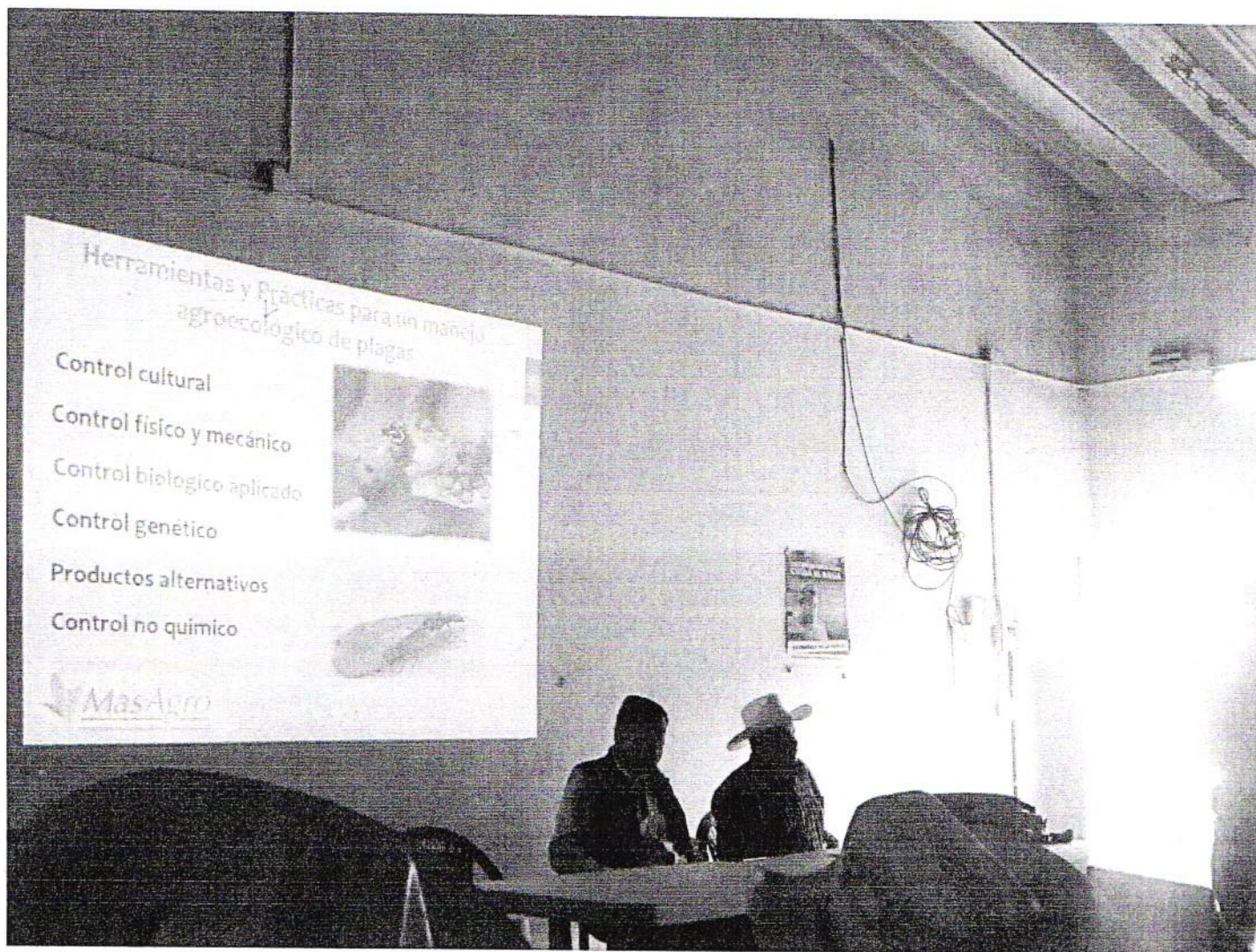

SE HA GESTIONADO APOYO PARA LOS PRODUCTORES QUE FUERON AFECTADOS POR LOS FUERTES VIENTOS Y QUE OCASIONARON UN DESASTRE AGRÍCOLA EN LOS EJIDOS DE OTATLÁN Y EL SAUZ EN APROXIMADAMENTE 300 HECTÁREAS DE MAÍZ, DE LOS CUALES TAMBIÉN SE ESTA VIENDO LA MANERA DE QUE SE LES DE PRIORIDAD EN PROGRAMAS DE APOYO, ASÍ LO AFIRMAN LOS DIPUTADOS Y FUNCIONARIOS A LOS QUE SE LES A HECHO LLEGAR OFICIOS SOBRE ESTE PROBLEMA.



SE BRINDÓ EL APOYO A PRODUCTORES PARA INTEGRAR SUS RESPECTIVOS EXPEDIENTES YA CON SUS DOCUMENTOS BIEN ORGANIZADOS PARA FACILITAR LA ENTREGA EN VENTANILLA PARA EL PROGRAMA DE **DIESEL AGROPECUARIO** QUE NUEVAMENTE SE GESTIONÓ Y SE LOGRÓ REABRIR ESTE PROGRAMA PARA QUE RECIBAN NUEVAMENTE ESTE BENEFICIO.



RECIBIMOS EXPEDIENTES DE 127 GRUPOS DE MUJERES, CON UN TOTAL DE 635 ASPIRANTES PARA INGRESAR A EL **PROGRAMA "CAMPO EN TUS MANOS"** EN EL QUE SE PRETENDE OBTENER UN RECURSO DE \$22,500.00 PARA CADA PROYECTO. CABE MENCIONAR QUE ESTOS APOYOS VAN DIRIGIDOS A GRUPOS QUE PRETENDAN DAR VALOR AGREGADO A UN PRODUCTO, DE LOS CUALES :

- 27 SON PARA CRIA Y ENGORDA DE BORREGOS
- 18 PARA CRIA Y ENGORDA DE CHIVAS
- 22 PARA VENTA DE COMIDA Y/O CENADURIAS
- 17 PARA ENGORDA DE POLLO Y PRODUCCION DE HUEVO
- 11 PARA TAQUERIAS
- 4 PARA FRUTERIAS
- 4 PARA VENTA DE PAPAS A LA FRANCESA
- 5 PARA PANADERIAS
- 3 PARA CUNICULTURA
- 2 PARA REPOSTERIAS
- 1 PARA HORTALIZAS
- 1 PARA PROCESAR LACTEOS
- 1 PARA TALLER DE COSTURA

ESTAMOS TRABAJANDO PARA QUE ESTE AÑO SEA MEJOR, YA ESTAMOS ELABORANDO PETICIONES Y/O SOLICITUDES QUE SEAN EN BENEFICIO DE LOS ZAPOTLENSES, ADEMÁS DE REUNIR EXPEDIENTES PARA LOS DIFERENTES PROGRAMAS QUE SE MANEJAN EN ESTE DEPARTAMENTO, A SU VEZ, REDOBLANDO ESFUERZOS PARA LOGRAR OBTENER MAYORES BENEFICIOS PARA LA GENTE DE NUESTRO MUNICIPIO. EL DEPARTAMENTO DE FOMENTO AGROPECUARIO SE PREOCUPA POR EL BIENESTAR DE LOS PRODUCTORES REALIZANDO GESTIONES PARA QUE LOS APOYOS LLEGUEN, LLEVANDO LA INFORMACIÓN EN TIEMPO Y FORMA DE LO QUE ESTÉ SIEMPRE A NUESTRO ALCANCE PARA QUE ENTREGUEN SU DOCUMENTACIÓN A LAS DEPENDENCIAS Y VENTANILLAS QUE SEA NECESARIO. AGRADECIENDO EL APOYO A EL PRESIDENTE MUNICIPAL Y REGIDOR CON COMISIÓN DE FOMENTO AGROPECUARIO QUE EN CONJUNTO CON LA OFICINA A MI DIGNO CARGO QUE SI NO FUERA POR ELLO ESTO NO SERIA POSIBLE.

SIN OTRO ASUNTO, QUEDO DE USTED PARA CUALQUIER DUDA Y/O ACLARACIÓN AL RESPECTO.