

# Atención a niños, niñas y adolescentes varones y mujeres en situación de pobreza y vulnerabilidad.

**Nombre** Atención a niños, niñas y adolescentes varones y mujeres en situación de pobreza y vulnerabilidad.

**Descripción**

El Hogar Cabañas tiene como tarea fundamental la protección de los niños, niñas y adolescentes que carecen de padres o familiares que los sostengan o que teniéndolos se encuentren en situación económica precaria o de abandono que haga imposible suministrarles sustento y educación. Propiciando en su internamiento el mejoramiento integral de sus condiciones de vida, a través de programas alimenticios que favorezcan el incremento de su nivel nutricional. En este sentido los programas de salud contem

**Objetivo** Rescatar a niños, niñas, adolescentes varones y mujeres en situación de pobreza y vulnerabilidad.

**Porcentaje de Avance** 94.75

**Fecha de inicio** 01/01/13 **Fecha de Término** 31/12/13

**Dependencia** Secretaría de Desarrollo e Integración Social

**Área Responsable** Hogar Cabañas

## Cumplimiento de Metas

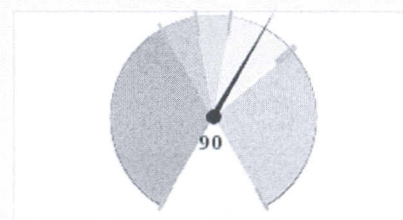

0% - 60% 60% - 70% 70% - 80%  
80% - 99% > 99%

## Avance Anual

Fecha	Meta	Avance
31-ene-13	5	5
28-feb-13	11	7.25
31-mar-13	16	11.75
30-abr-13	21	11.75
31-may-13	33	11.75
30-jun-13	50	11.75
31-jul-13	57	11.75
31-ago-13	60	11.75
30-sep-13	66	65
31-oct-13	72	69.25
30-nov-13	79	74.25
31-dic-13	100	100

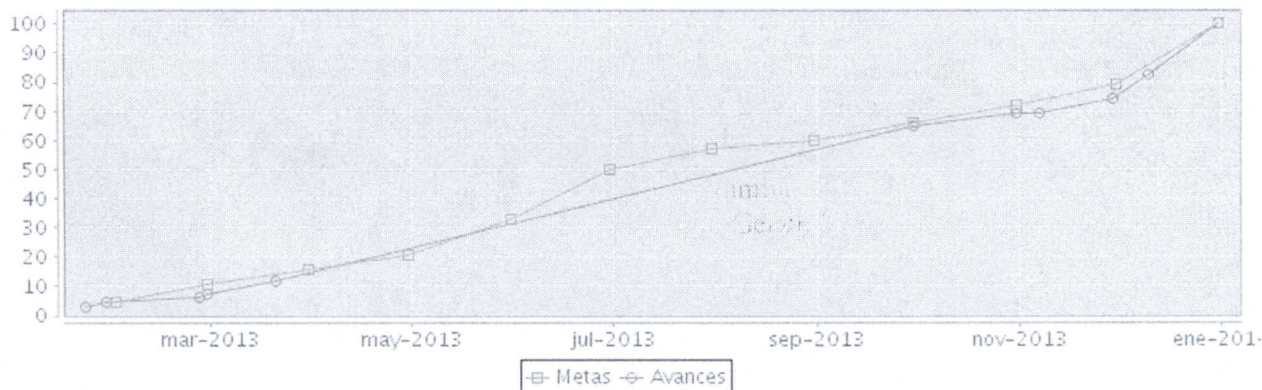

Componente	noviembre		diciembre	
	Meta	Avance	Meta	Avance
1.- Niños y niñas entregados a familias sustitutas por medio de la adopción.	29	20	35	29
2.- Niños, Niñas y adolescentes beneficiados con paquetes integrales mensualmente entregados, internados en situación de pobreza y vulnerabilidad.	4727	4583	5165	4965



Componente	noviembre		diciembre	
	Meta	Avance	Meta	Avance
3.- Niños, niñas y adolescentes varones y mujeres reintegrados a sus familias de origen	110	128	120	153
4.- Personas capacitadas en el programa de Escuela para Padres.	33	31	70	79

## Componente 1: Niños y niñas entregados a familias sustitutas por medio de la adopción.

<b>Nombre</b>	Niños y niñas entregados a familias sustitutas por medio de la adopción.		
<b>Fecha de</b>	01/01/13	<b>Fecha de Fin</b>	31/12/13
<b>Última Actualización</b>	31/12/13		

Fecha	Meta	Avance
31-ene-13	2	0
28-feb-13	5	1
31-mar-13	7	2
30-abr-13	9	2
31-may-13	12	2
30-jun-13	14	2
31-jul-13	17	2
31-ago-13	19	2
30-sep-13	22	17
31-oct-13	25	18
30-nov-13	29	20
31-dic-13	35	29

### Indicador: Número de niños y niñas entregados a familias sustitutas.

<b>Nombre</b>	Número de niños y niñas entregados a familias sustitutas.		
<b>Descripción</b>	Cantidad de niños que han finalizado sus procesos legales y han sido entregados a familias sustitutas por medio de la adopción.		
<b>Valor Inicial</b>	0	<b>Valor Actual</b>	29

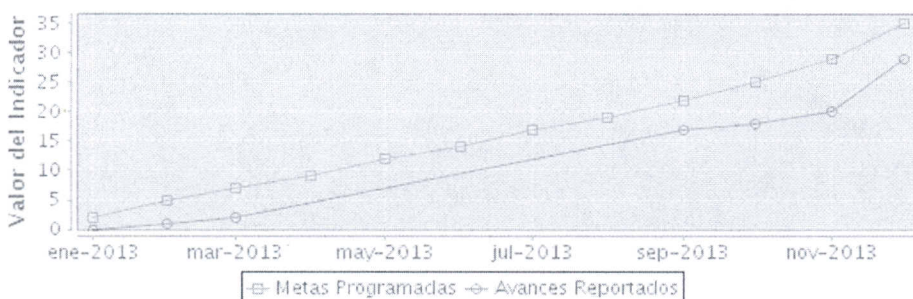

## Componente 2: Niños, Niñas y adolescentes beneficiados con paquetes integrales mensualmente entregados, internados en situación de pobreza y vulnerabilidad.

<b>Nombre</b>	Niños, Niñas y adolescentes beneficiados con paquetes integrales mensualmente entregados, internados en situación de pobreza y vulnerabilidad.		
<b>Fecha de</b>	01/01/13	<b>Fecha de Fin</b>	31/12/13
<b>Última Actualización</b>	31/12/13		
<b>Nota</b>			

Fecha	Meta	Avance
31-ene-13	422	420
28-feb-13	850	842
31-mar-13	1280	1262
30-abr-13	1715	1262
31-may-13	2155	1262
30-jun-13	2555	1262
31-jul-13	2975	1262
31-ago-13	3402	1262
30-sep-13	3840	3780
31-oct-13	4280	4175
30-nov-13	4727	4583
31-dic-13	5165	4965

### Indicador: Número de niños, niñas y adolescentes beneficiados mensualmente con paquetes integrales entregados.

<b>Nombre</b>	Número de niños, niñas y adolescentes beneficiados mensualmente con paquetes integrales entregados.		
<b>Descripción</b>	Los paquetes integrales comprenden la dotación de alimentos, atención médica y psicológica, ropa, habitación, actividades recreativas y de esparcimiento así como la formación en valores a 447 niños, niñas y		

adolescentes.

Valor Inicial 0

Valor Actual 4965

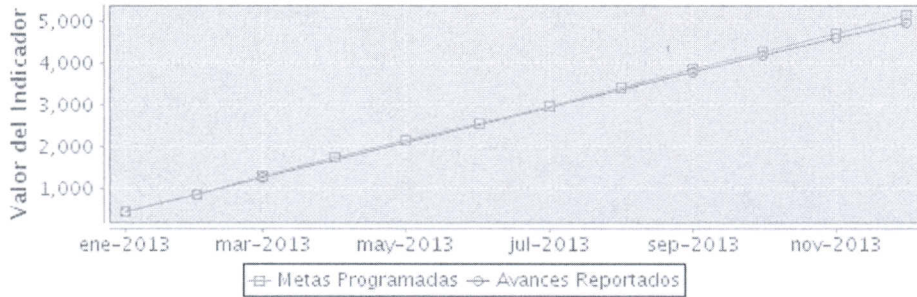

### Componente 3: Niños, niñas y adolescentes varones y mujeres reintegrados a sus familias de origen

<b>Nombre</b>	Niños, niñas y adolescentes varones y mujeres reintegrados a sus familias de origen		
<b>Fecha de</b>	01/01/13	<b>Fecha de Fin</b>	31/12/13
<b>Última Actualización</b>	31/12/13		

Fecha	Meta	Avance
31-ene-13	6	14
28-feb-13	15	12
31-mar-13	23	20
30-abr-13	30	20
31-may-13	37	20
30-jun-13	77	20
31-jul-13	87	20
31-ago-13	89	20
30-sep-13	97	113
31-oct-13	103	121
30-nov-13	110	128
31-dic-13	120	153

#### Indicador: Número de niños, niñas y adolescentes varones y mujeres reintegrados a sus familias de origen.

<b>Nombre</b>	Número de niños, niñas y adolescentes varones y mujeres reintegrados a sus familias de origen.		
<b>Descripción</b>	Cantidad de niños, niñas, adolescentes varones y mujeres que fueron derivados por el Ministerio Público que fueron internados y al resolverse su situación legal fueron reintegrados a sus familias de origen.		
<b>Valor Inicial</b>	0	<b>Valor Actual</b>	153

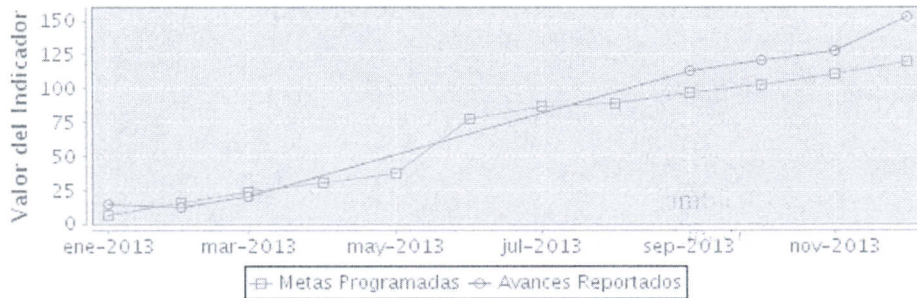



## Componente 4: Personas capacitadas en el programa de Escuela para Padres.

<b>Nombre</b>	Personas capacitadas en el programa de Escuela para Padres.	
<b>Fecha de</b>	01/01/13	<b>Fecha de Fin</b> 31/12/13
<b>Última Actualización</b>	31/12/13	
<b>Nota</b>		

Fecha	Meta	Avance
31-ene-13	0	0
28-feb-13	0	0
31-mar-13	0	0
30-abr-13	0	0
31-may-13	16	0
30-jun-13	33	0
31-jul-13	33	0
31-ago-13	33	0
30-sep-13	33	31
31-oct-13	33	31
30-nov-13	33	31
31-dic-13	70	79

### Indicador: Número de personas capacitadas en los programas de Escuela para padres.

<b>Nombre</b>	Número de personas capacitadas en los programas de Escuela para padres.	
<b>Descripción</b>	Cantidad de personas que terminan su curso de capacitación de Escuela para Padres donde adquieren conocimientos y herramientas para poder crear un ambiente familiar propicio para la reintegración de sus hijos, hijas o adolescentes.	
<b>Valor Inicial</b>	0	<b>Valor Actual</b> 79

