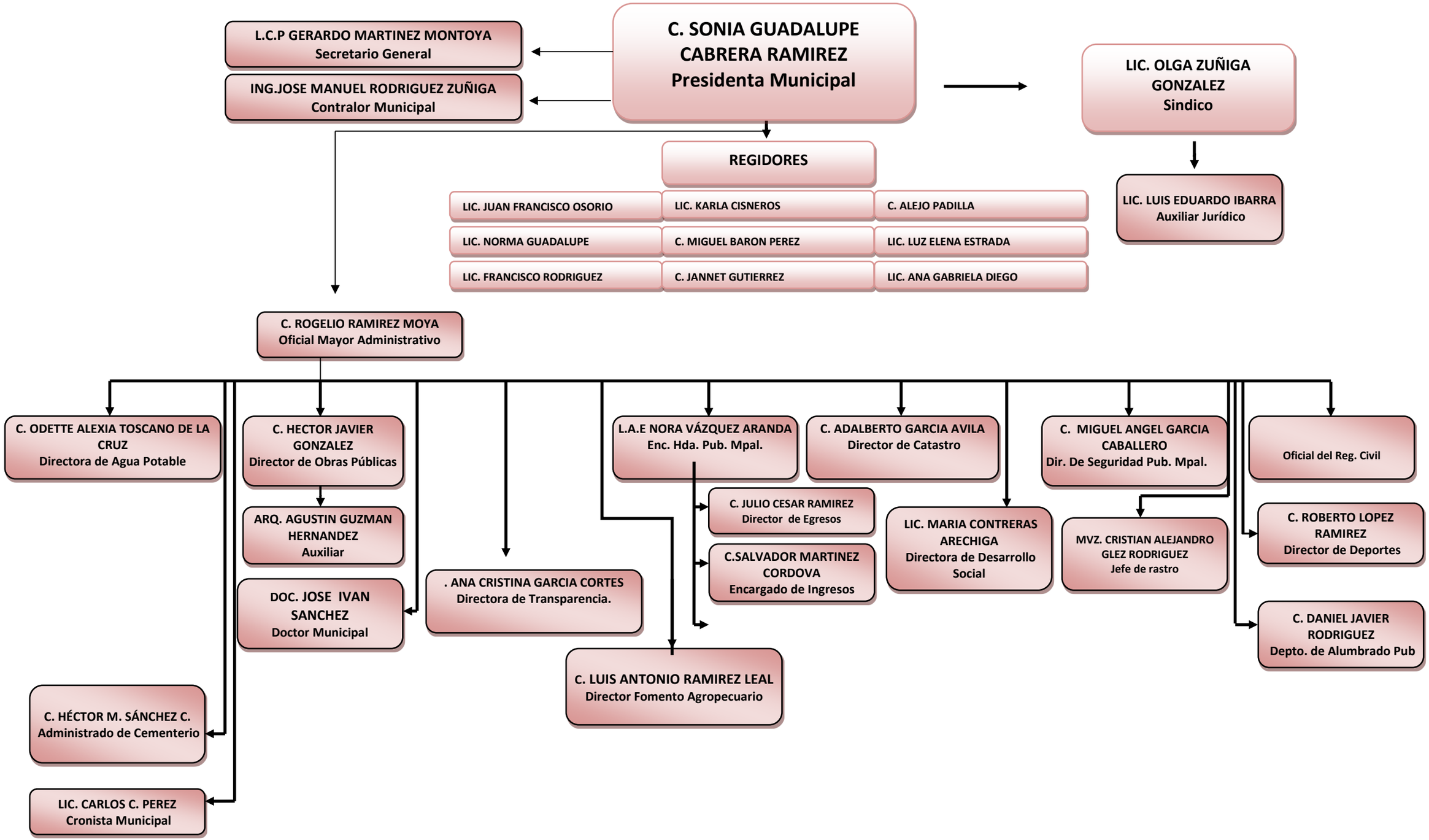
C. SONIA GUADALUPE CABRERA RAMIREZ
Presidenta Municipal
L.C.P GERARDO MARTINEZ MONTOYA
Secretario General
ING.JOSE MANUEL RODRIGUEZ ZUÑIGA
Contralor Municipal
LIC. OLGA ZUÑIGA GONZALEZ
Sindico
LIC. LUIS EDUARDO IBARRA
Auxiliar Jurídico
REGIDORES
LIC. JUAN FRANCISCO OSORIO
LIC. KARLA CISNEROS
C. ALEJO PADILLA
LIC. NORMA GUADALUPE
C. MIGUEL BARON PEREZ
LIC. LUZ ELENA ESTRADA
LIC. FRANCISCO RODRIGUEZ
C. JANNET GUTIERREZ
LIC. ANA GABRIELA DIEGO
C. ROGELIO RAMIREZ MOYA
Oficial Mayor Administrativo
C. ODETTE ALEXIA TOSCANO DE LA CRUZ
Directora de Agua Potable
C. HECTOR JAVIER GONZALEZ
Director de Obras Públicas
ARQ. AGUSTIN GUZMAN HERNANDEZ
Auxiliar
DOC. JOSE IVAN SANCHEZ
Doctor Municipal
. ANA CRISTINA GARCIA CORTES
Directora de Transparencia.
L.A.E NORA VÁZQUEZ ARANDA
Enc. Hda. Pub. Mpal.
C. JULIO CESAR RAMIREZ
Director de Egresos
C.SALVADOR MARTINEZ CORDOVA
Encargado de Ingresos
C. LUIS ANTONIO RAMIREZ LEAL
Director Fomento Agropecuario
C. ADALBERTO GARCIA AVILA
Director de Catastro
LIC. MARIA CONTRERAS ARECHIGA
Directora de Desarrollo Social
C. MIGUEL ANGEL GARCIA CABALLERO
Dir. De Seguridad Pub. Mpal.
MVZ. CRISTIAN ALEJANDRO GLEZ RODRIGUEZ
Jefe de rastro
Oficial del Reg. Civil
C. ROBERTO LOPEZ RAMIREZ
Director de Deportes
C. DANIEL JAVIER RODRIGUEZ
Depto. de Alumbrado Pub
C. HÉCTOR M. SÁNCHEZ C.
Administrado de Cementerio
LIC. CARLOS C. PEREZ
Cronista Municipal