

Anexo Técnico de: AUTORIZACIÓN

Entidad Federativa: 14 JALISCO

Clave, Nombre y Tipo de Marginación: MM 645

Clave y Nombre del Municipio: 14026 CONCEPCION DE BUENOS AIRES

Instancia Ejecutora: 14026 AYUNTAMIENTO DE CONCEPCION DE BUENOS AIRES
Dependencia Normativa: 25695 COMISION ESTATAL DEL AGUA -
Actividad Prioritaria: S061 PROGRAMA 3x1 PARA MIGRANTES

Programa: SD ALCANTARILLADO
Subprograma: 3 CONSTRUCCION
Inciso: 0 SIN INCISO

Inciso: 0 SIN INCISO

Clave y Nombre de la Localidad:	140260001 CONCEPCIÓN DE BUENOS AIRES	Pob: 4744	Estatus: ACTIVA	Grad.Loc: MM	Grad.Mpio: MM	Mpio: Otros
---------------------------------	--------------------------------------	-----------	-----------------	--------------	---------------	-------------

Aportación del Banco Interamericano de Desarrollo: 0.00

Denominación del Proyecto, Obra o Acción	Situación de la Obra	Fecha de Inicio y Término	Modalidad de Ejecución	Pesos		Avance Físico al Financiero %	Estructura Financiera 2014 Autorizada					Proyecto Intermunicipal ?	Metas Totales del Proyecto			Concertancia		No. de Beneficiarios		No. de Ventanas	Avance Físico al 31/12/2014 %
				Costo Total	Inversión Aplicada		Suma	Federal	Estatal	Municipal	Participantes		Otros	Unidad de Medida	Cantidad	No. Otra		M	M		
																Principal	Secundario				
RED DE ALICANTARILLADO DE CALLE ENTRE CORONA Y CONSTITUCION	INICIA Y TERMINA EN EL MISMO EJERCICIO	09/06/2014 ADMINISTRACIO N DIRECTA 30/09/2014		100,140.00	0.00	0	100,140.00	25,035.00	25,035.00	25,035.00	25,035.00	0.00	NO	NIETRO LINEAL	83.000	43X1140000 68		25	31	14	100

Características Generales de la Obra:

CONSTRUCCION DE RED DE ALCANTARILLADO

3X1 Migrantes (Organización o Club)

Club: CLUB CONCEPCION DE BUENOS AIRES

ubicación: BRENTWOOD

stado: CALIFORNIA

Condado: Contra Costa

Conceptos de Obra, Proyecto o Acción a Ejecutar en 2014										
Concepto	Unidad de Medida	Cantidad	Precio Unitario	Federal	Estatal	Municipal	Participantes	Otros	Total	
CAPITAL DE TRABAJO										
TRAZO Y NIVELACION CON EQUIPO TOPOGRAFICO PARA ESTABLECER TRAZO , EJES Y NIVELES	METRO LINEAL	83.00	8.66	179.75	179.75	179.75	179.75	0.00	719.00	
EXCAVACION DE CEPAS DE 50 CMS DE ANCHO EN TERRENO TIPO II CON PROFUNDIDAD DE 0.00 A 2.00 M. INCLUYE AFINE DE TALUDES Y DE FONDO	METRO CUBICO	83.00	152.93	3,173.25	3,173.25	3,173.25	3,173.25	0.00	12,693.00	
SUMINISTRO Y COLOCACION DE TUBERIA PVC SERIE 25 DE 200 M DE DIAMETRO, INCLUYE ANILLOS Y CAMPANA	METRO LINEAL	83.00	339.95	7,054.00	7,054.00	7,054.00	7,054.00	0.00	28,216.00	
SUMINISTRO Y COLOCACION DE TUBERIA SERIE 25 DE 150 MM EN RAMALES DE DESCARGAS. INCLUYE COLOCACION DE SILLEAS Y CODO 45	PIEZA	14.00	1,282.71	4,489.50	4,489.50	4,489.50	4,489.50	0.00	17,958.00	
CONSTRUCCION DE REGISTRO PARA DESCARGAS DOMICILIARIAS SOBRE BANQUETA, DE DIAMETRO DE 0.60 A 0.40 M Y 0.80 M DE PROFUNDIDAD, MEDIDA DE ESPESOR, SOBRE PLANTILLA DE CONCRETO DE UN F.C.= 150 KG/CM2 DE 10 CM INTERIOR, INCLUYE EXCAVACION, BROCAL Y TAPA Foro De 36 CM DE DIAMETRO, PROMEDIO	PIEZA	14.00	983.86	3,443.50	3,443.50	3,443.50	3,443.50	0.00	13,774.00	
ENCAMADO Y ACOSTILLADO DE TUBERIA CON MATERIAL PRODUCTO DE LA EXCAVACION. INCLUYE COMPACTACION	METRO LINEAL	83.00	71.83	1,490.50	1,490.50	1,490.50	1,490.50	0.00	5,962.00	
RELLENO MANUAL DE CEPAS CON MATERIAL PRODUCTO DE LA EXCAVACION. INCLUYE COMPACTACION A CADA 30 CM	METRO LINEAL	83.00	167.63	3,478.25	3,478.25	3,478.25	3,478.25	0.00	13,913.00	
CONSTRUCCION DE POZO DE VISITA COMUN DE 1.20 A 0.60 M DE DIAMETRO X1.50 M DE PROFUNDIDAD MEDIDAS INTERIORES CON PLANTILLA DE CONCRETO DE UN F.C.= 150 KG/CM2 DE 15 CM DE ESPESOR , MURO DE LADRILLO DE 26 CM DE ESPESOR, APLANADO PULIDO DE INTERIORES INCLUYE ESCALON DE VARILLA DE 1/2" FORJADO DE MEDIAS CAÑAS JUEGO DE BROCAL Y TAPA	PIEZA	2.00	3,153.50	1,576.75	1,576.75	1,576.75	1,576.75	0.00	6,307.00	

Ramo 20.- Desarrollo Social

Folio de Solicitud: 10991

Fecha de Elaboración: 28/05/2014

Instancia Ejecutora: 14026 AYUNTAMIENTO DE CONCEPCION DE BIENOS AIRES

Dependencia Normativa: 25695 COMISION ESTATAL DEL AGUA -

Actividad Prioritaria: S061 PROGRAMA 3X1 PARA MIGRANTES

Actividad Prioritaria: S061 PROGRAMA 3X1 PARA MIGRANTES

Pob: 4744 Estatus: ACTIVA Grad Loc: MM Grad Mnio: MM Mnio: Otros

Pob: 4/44 Estatus: ACTIVA Grad.Loc: MM Grad.Mpio: MM Mpio: Otros

Aportación del Banco Interamericano de Desarrollo: 0.00

Aportación del Banco Interamericano de Desarrollo: 0.00

Conceptos de Obra, Proyecto o Acción a Ejecutar en 2014									
Concepto	Unidad de Medida	Cantidad	Precio Unitario	Federal	Estatal	Municipal	Participantes	Otros	Total
LIMPIEZA DURANTE LA EJECUCION Y AL FINAL DE LA OBRA, LA PLACA VIENE EN LA OBRA DE AGUA POTABLE	METRO LINEAL	83.00	7.20	149.50	149.50	149.50	149.50	0.00	598.00
			Subtotal:	25,035.00	25,035.00	25,035.00	25,035.00	0.00	100,140.00
			Total:	25,035.00	25,035.00	25,035.00	25,035.00	0.00	100,140.00

MACROLOCALIZACION

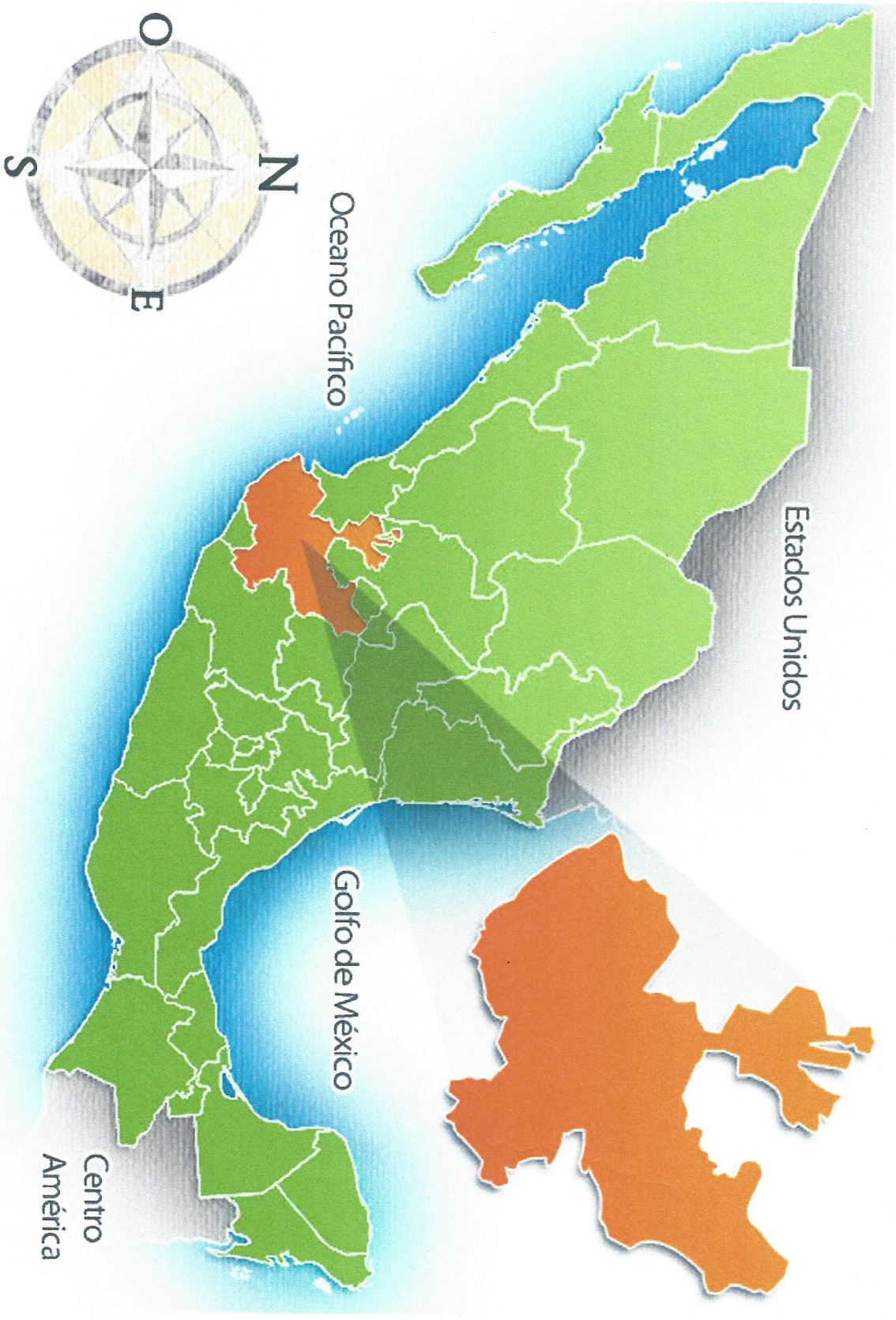

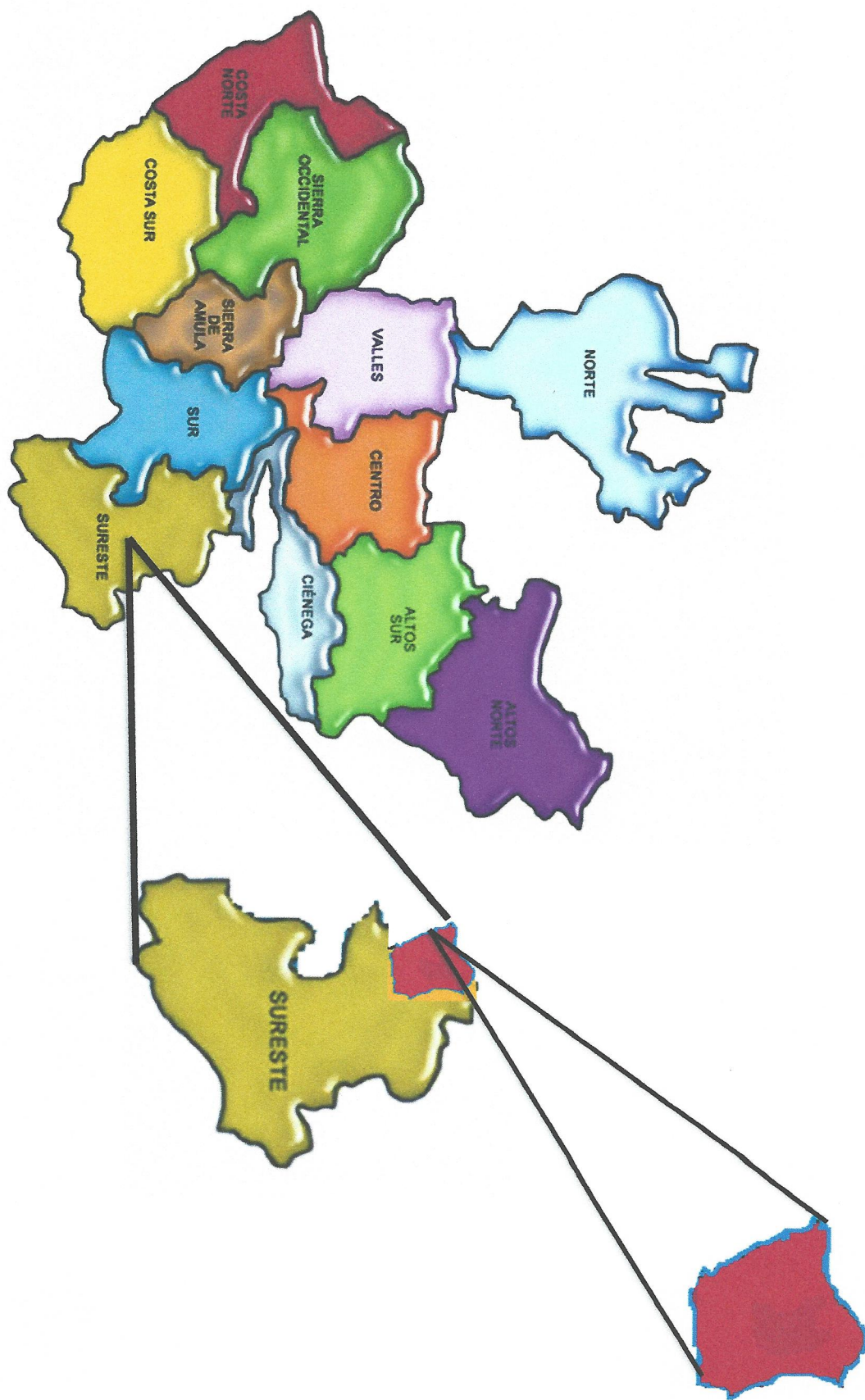

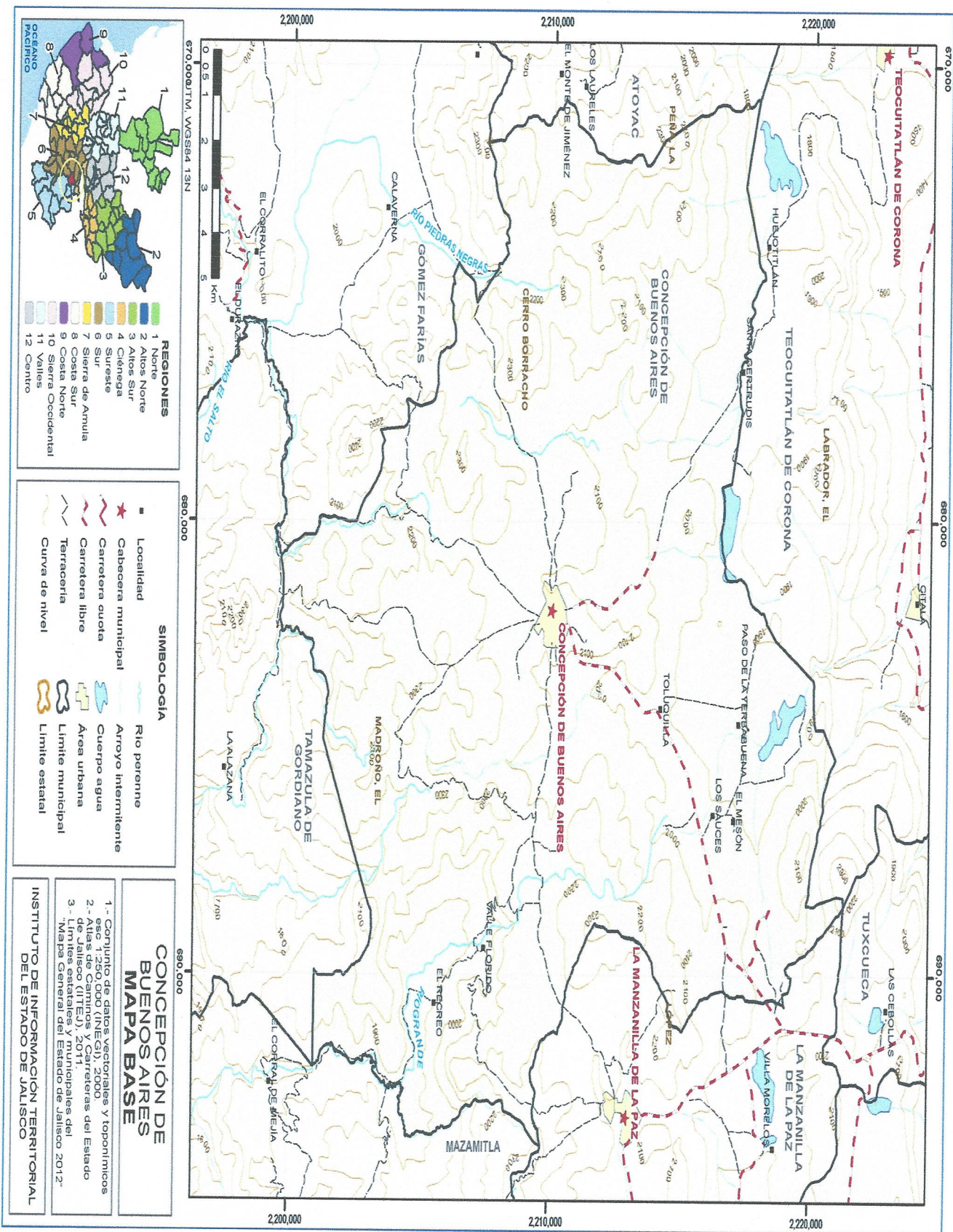

RED DE ALCANTARILLADO CALLE NERY ENTRE CORONA Y CONSTITUCIÓN

FOTO SATELITAL



RED DE ALCANTARILLADO CALLE NERY ENTRE CORONA Y CONSTITUCIÓN

MICROLOCALIZACIÓN

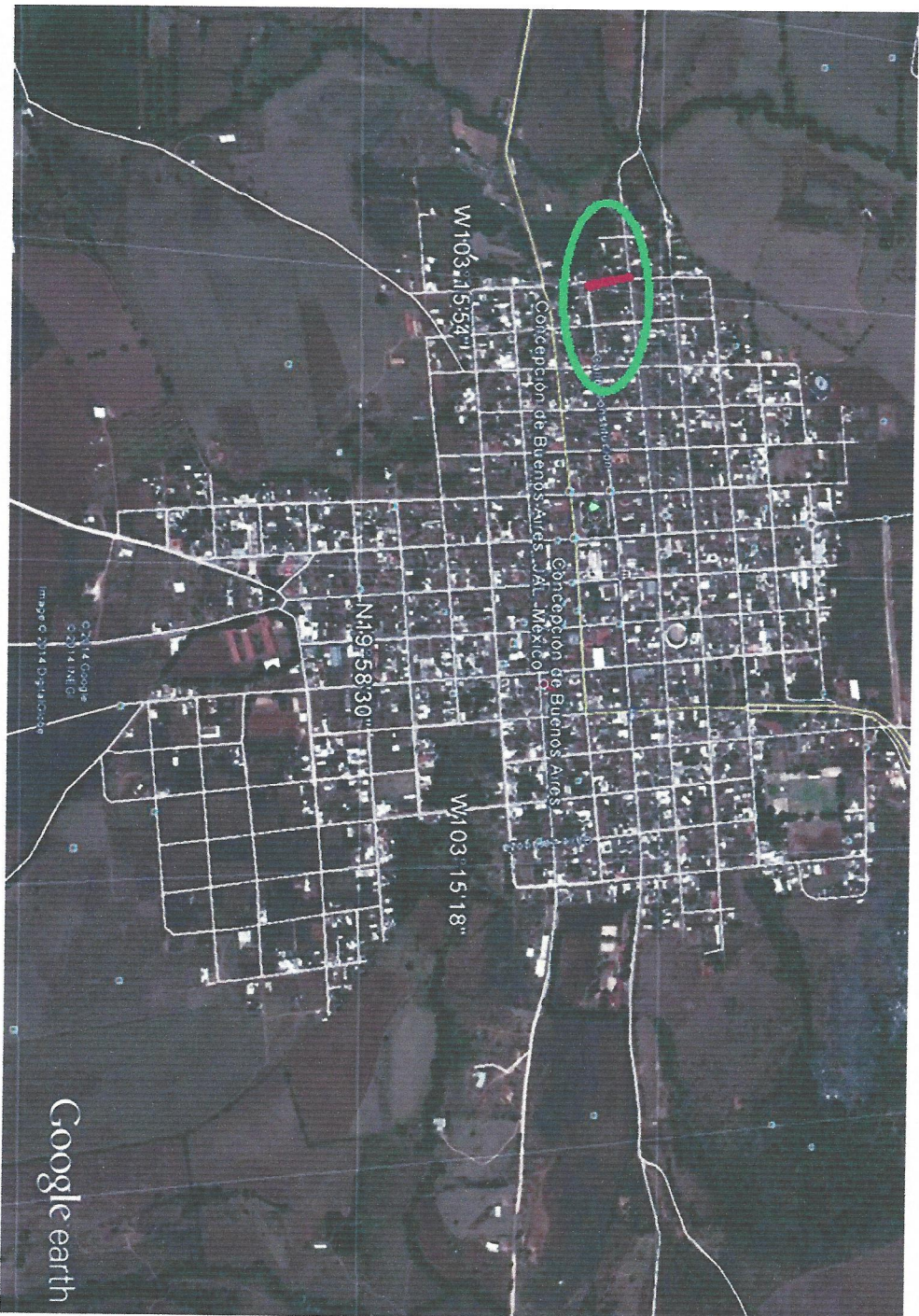

Ramo 20.- Desarrollo Social

Núm. Proyecto, Obra o Acción: 43X114009136

Mov. de Obra SIIPSO: 9136

Fecha de Elaboración: 28/05/2014

Entidad Federativa: 14 JALISCO

Instancia Ejecutora: 14026 AYUNTAMIENTO DE CONCEPCION DE BUENOS AIRES.

Programa: SD ALCANTARILLADG

NTARILLADO

Clave, Nombre y Tipo de Marginación: MM 645

Dependencia Normativa: 25695 COMISION ESTATAL DEL AGUA-

Subprograma: 3 CONSTRUCCION

Clave y Nombre del Municipio: 14026 CONCEPCION DE BUENOS AIRES

Actividad Prioritaria: S061 PROGRAMA 3X1 PARA MIGRANTES

Inciso: 0 SIN INCISO

Clave y Nombre de la Localidad: 140260001 CONCEPCIÓN DE BUENOS AIRES

Pob: 4744 Estatus: ACTIVA Grad.Loc: MM Grad.Mpio: MM Mpio: Otros

Aportación del Banco Interamericano de Desarrollo: 0.00

Información Complementaria

Características Generales de la Obra:

CONSTRUCCION DE RED DE ALCANTARILLADO

3X1 Migrantes (Organización o Club)

Nombre: CLUB CONCEPCION DE BUENOS AIRES

Ubicación: BRENTWOOD

Estado: CALIFORNIA

Condado: Contra Costa

Conceptos de Obra, Proyecto o Acción a Ejecutar en 2014										
Concepto	Unidad de Medida	Cantidad	Precio Unitario	Federal	Estatal	Municipal	Participantes	Otros	Total	
CAPITAL DE TRABAJO										
TRAZO Y NIVELACION CON EQUIPO TOPOGRAFICO PARA ESTABLECER TRAZO , EJES Y NIVELES	LOTE	1.00	92.00	23.00	23.00	23.00	23.00	0.00	92.00	
EXCAVACION DE CEPAS DE 50 CMS DE ANCHO EN TERRENO TIPO II CON PROFUNDIDA DE 0.00 A 2.00 M, INCLUYE AFINE DE TALUDES Y DE FONDO	METRO CUBICO	74.80	152.93	2,859.75	2,859.75	2,859.75	2,859.75	0.00	11,439.00	
SUMINISTRO Y COLOCACION DE TUBERIA PVC SERIE 25 DE 200 M DE DIAMETRO, INCLUYE ANILLOS Y CAMPANA	METRO LINEAL	74.80	339.96	6,357.25	6,357.25	6,357.25	6,357.25	0.00	25,429.00	
SUMINISTRO Y COLOCACION DE TUBERIA SERIE 25 DE 150 MM EN RAMALES DE DESCARGAS, INCLUYE COLOCACION DE SILLEAS Y CODO 45	PIEZA	14.00	1,191.64	4,170.75	4,170.75	4,170.75	4,170.75	0.00	16,683.00	
CONSTRUCCION DE REGISTRO PARA DESCARGAS DOMICILIARIAS SOBRE BANQUETA, DE DIAMETRO DE 0.60 A 0.40 M Y 0.80 M DE PROFUNDIDAD, MEDIDA INTERIORES, SOBRE PLANTILLA DE CONCRETO DE UN F.C= 150 KG/CM2 DE 10 CM DE ESPESOR, MURO DE LADRILLO, 15-13.5-26 DE 15 CM DE ESPESOR, APLANADO INTERIOR, INCLUYE EXCAVACION, BROCAL Y TAPA Ff90 DE 36 CM DE DIAMETRO, PROMEDIO	PIEZA	14.00	983.86	3,443.50	3,443.50	3,443.50	3,443.50	0.00	13,774.00	
ENCAMADO Y ACOSTILLADO DE TUBERIA CON MATERIAL PRODUCTO DE LA EXCAVACION, INCLUYE COMPACTACION	METRO LINEAL	74.80	71.84	1,343.50	1,343.50	1,343.50	1,343.50	0.00	5,374.00	
RELLENO MANUAL DE CEPAS CON MATERIAL PRODUCTO DE LA EXCAVACION, INCLUYE COMPACTACION A CADA 30 CM	METRO CUBICO	74.80	167.63	3,134.75	3,134.75	3,134.75	3,134.75	0.00	12,539.00	
CONSTRUCCION DE POZO DE VISTA COMUN DE 1.20 A 0.60 M DE DIAMETRO X 1.50 M DE PROFUNDIDAD MEDIDAS INTERIORES CON PLANTILLA DE CONCRETO DE UN F.C= 150 KG/CM2 DE 15 CM DE ESPESOR , MURO DE LADRILLO DE 26 CM DE ESPESOR, APLANADO PULIDO DE INTERIORES INCLUYE ESCALON DE VARILLA DE 1/2" FORJADO DE MEDIAS CANAS JUEGO DE BROCAL Y TAPA	PIEZA	4.00	2,394.00	598.50	598.50	598.50	598.50	0.00	2,394.00	

LIC. SALVADOR RIZO CASTELO
SECRETARIO DE DESARROLLO E INTEGRACION SOCIAL

~~GONZALO ZUÑIGA ARIAS~~
PRESIDENTE MUNICIPAL DE CONCEPCION DE BUENOS AIRES

LIC. GLORIA JUDITH ROJAS MALDONADO
DELEGADA FEDERAL DE LA SEDESOL EN EL ESTADO DE JALISCO

Secretaría de Desarrollo Social
Subsecretaría de Desarrollo Social y Humano
LINEAMIENTOS DE OPERACIÓN PROGRAMAS DE DESARROLLO SOCIAL Y HUMANO
Ramo 20.- Desarrollo Social

FORMATO
PDSH - 01
VIGENCIA
2014

AAAZyABw009136AAAE7IAH

Folio de Solicitud: 10991

Anexo Técnico de : AUTORIZACIÓN

Núm. Proyecto, Obra o Acción: 43X114009136

Mov. de Obra SI/PSO: 9136

Fecha de Elaboración: 28/05/2014

Entidad Federativa: 14 JALISCO

Instancia Ejecutora: 14026 AYUNTAMIENTO DE CONCEPCION DE BUENOS AIRES -

Programa: SD ALCANTARILLADO

Clave.Nombre y Tipo de Marginación: MM 645

Dependencia Normativa: 25695 COMISION ESTATAL DEL AGUA -

Subprograma: 3 CONSTRUCCION

Clave y Nombre del Municipio: 14026 CONCEPCION DE BUENOS AIRES .

Actividad Prioritaria: S061 PROGRAMA 3X1 PARA MIGRANTES

Inciso: 0 SIN INCISO

Clave y Nombre de la Localidad: 140260001 CONCEPCION DE BUENOS AIRES

Pob: 4744 Estatus: ACTIVA Grad.Loc: MM Grad.Mpio: MM Mpio: Otros

Aportación del Banco Interamericano de Desarrollo: 0.00

Conceptos de Obra, Proyecto o Acción a Ejecutar en 2014										
Concepto	Unidad de Medida	Cantidad	Precio Unitario	Federal	Estatal	Municipal	Participantes	Otros	Total	
LIMPIEZA DURANTE LA EJECUCION Y AL FINAL DE LA OBRA. LA PLACA VIENE EN LA OBRA DE AGUA POTABLE	LOTE	1.00	596.00	149.00	149.00	149.00	149.00	0.00	596.00	
			Subtotal:	22,080.00	22,080.00	22,080.00	22,080.00	0.00	88,320.00	
			Total:	22,080.00	22,080.00	22,080.00	22,080.00	0.00	88,320.00	

LC. SALVADOR RIZO CASTELO
SECRETARIO DE DESARROLLO E INTEGRACION SOCIAL

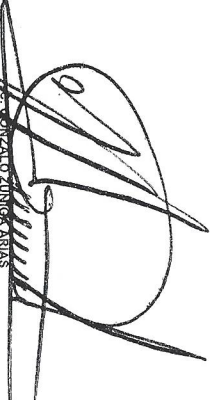

GONZALO ZÚNIGA ARIAS
PRESIDENTE MUNICIPAL DE CONCEPCION DE BUENOS AIRES

LC. GLORIA JUDITH ROJAS MALDONADO
DELEGADA FEDERAL DE LA SEDESOL EN EL ESTADO DE JALISCO

En el ejercicio de las funciones y la ejecución de la obra o acción aquí descrita, la instancia ejecutora se compromete a cumplir con los instrumentos jurídicos que cuenta el Programa, tales como: Reglas de Operación, Lineamientos de los Programas de Desarrollo Social y Humano, y el Acuerdo de Coordinación para la distribución y Ejercicio de recursos del ramo administrativo 20

LGDS Art. 28 "Este Programa es de carácter público, ajeno a cualquier partido político. Queda prohibido el uso para fines distintos al desarrollo social. Este Programa es de carácter público, no es patrocinado ni promovido por partido político alguno y sus recursos provienen de los impuestos que pagan todos los contribuyentes. Esta prohibición de uso de este Programa con fines políticos, electorales, de lucro y otros distintos a los establecidos. Quien haga uso indebido de los recursos de este Programa deberá ser denunciado y

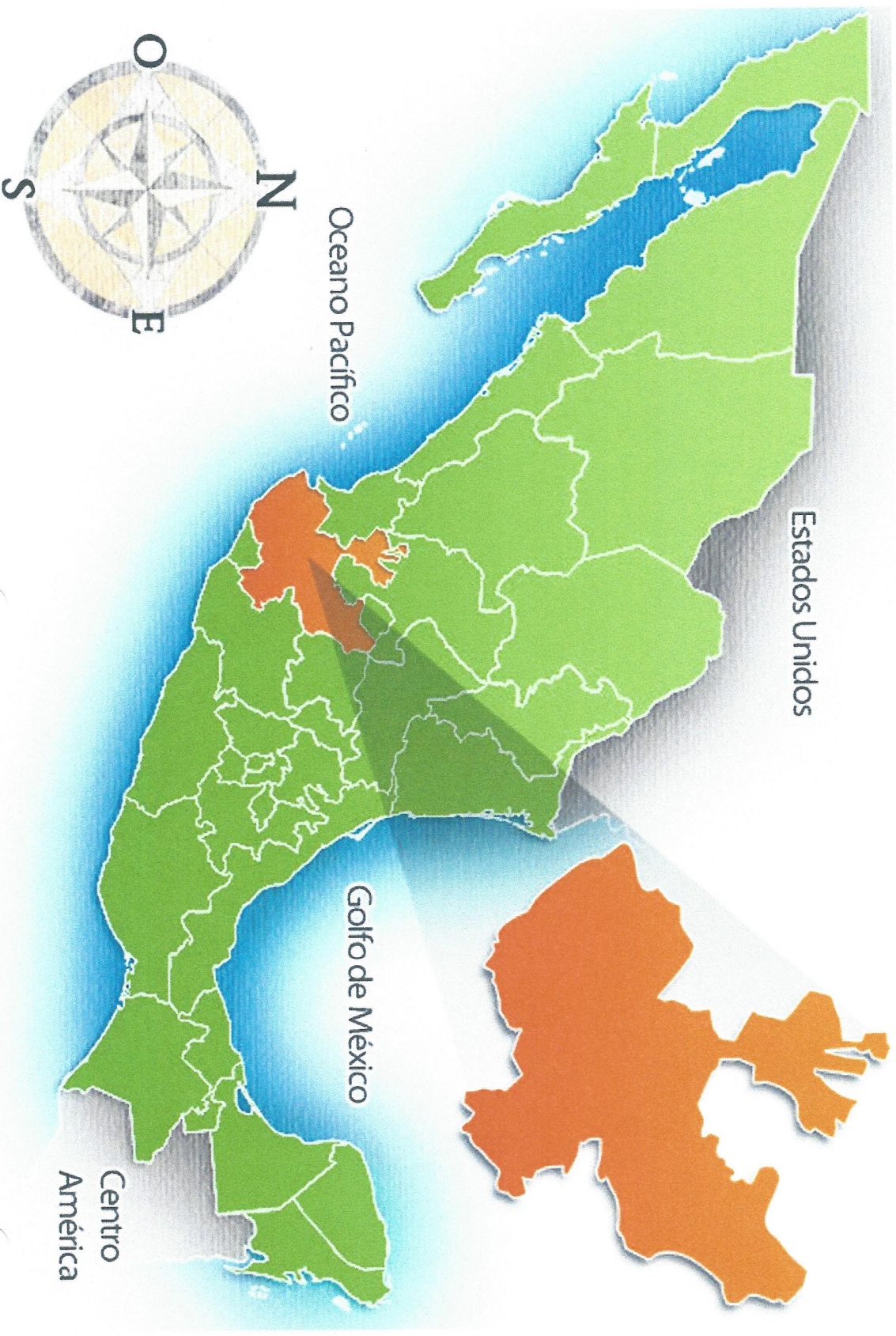
MACROLOCALIZACION



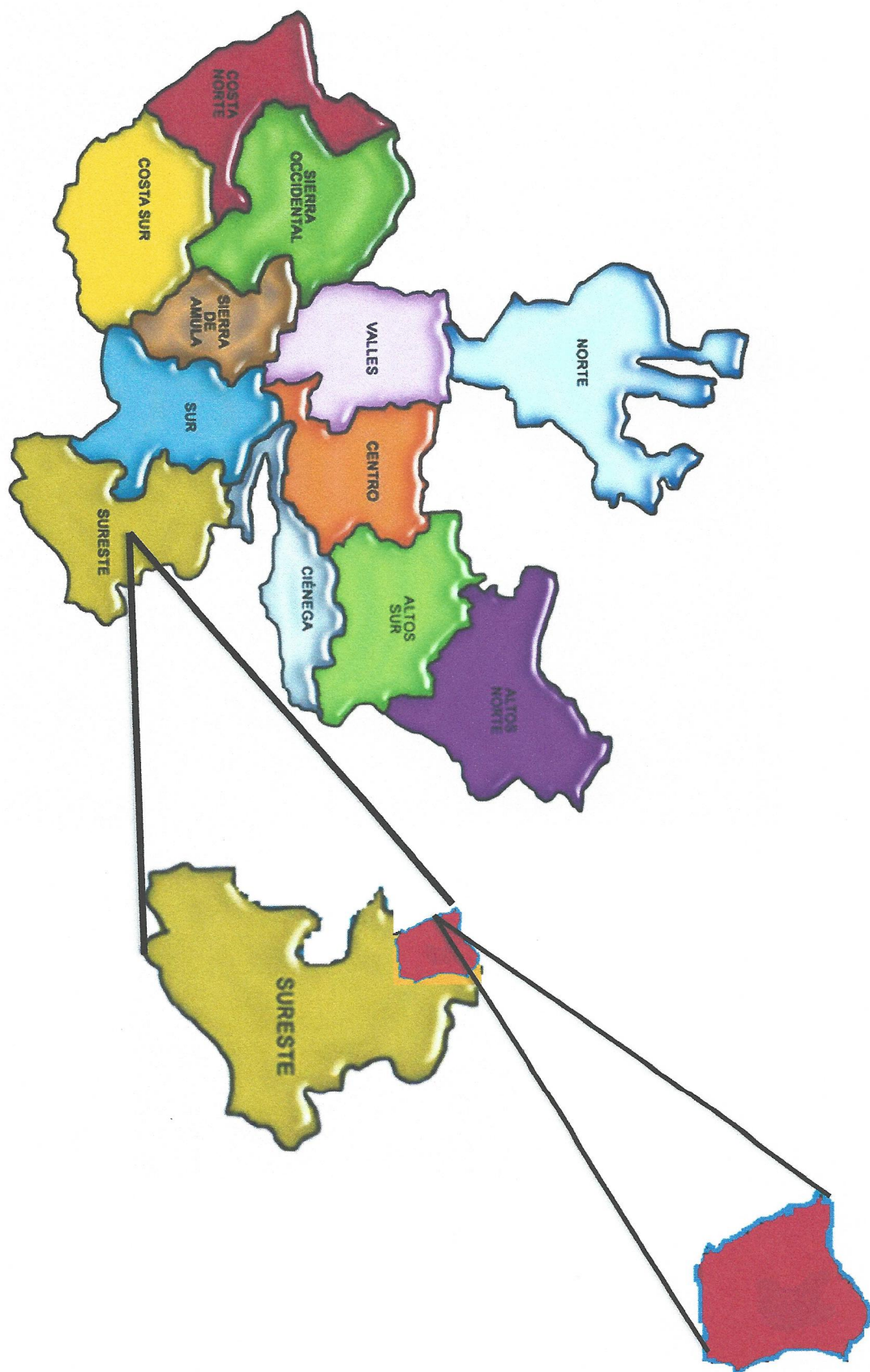

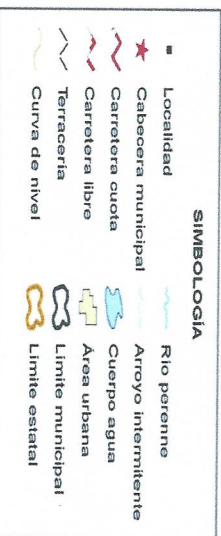
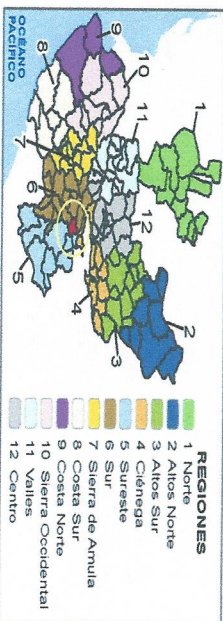
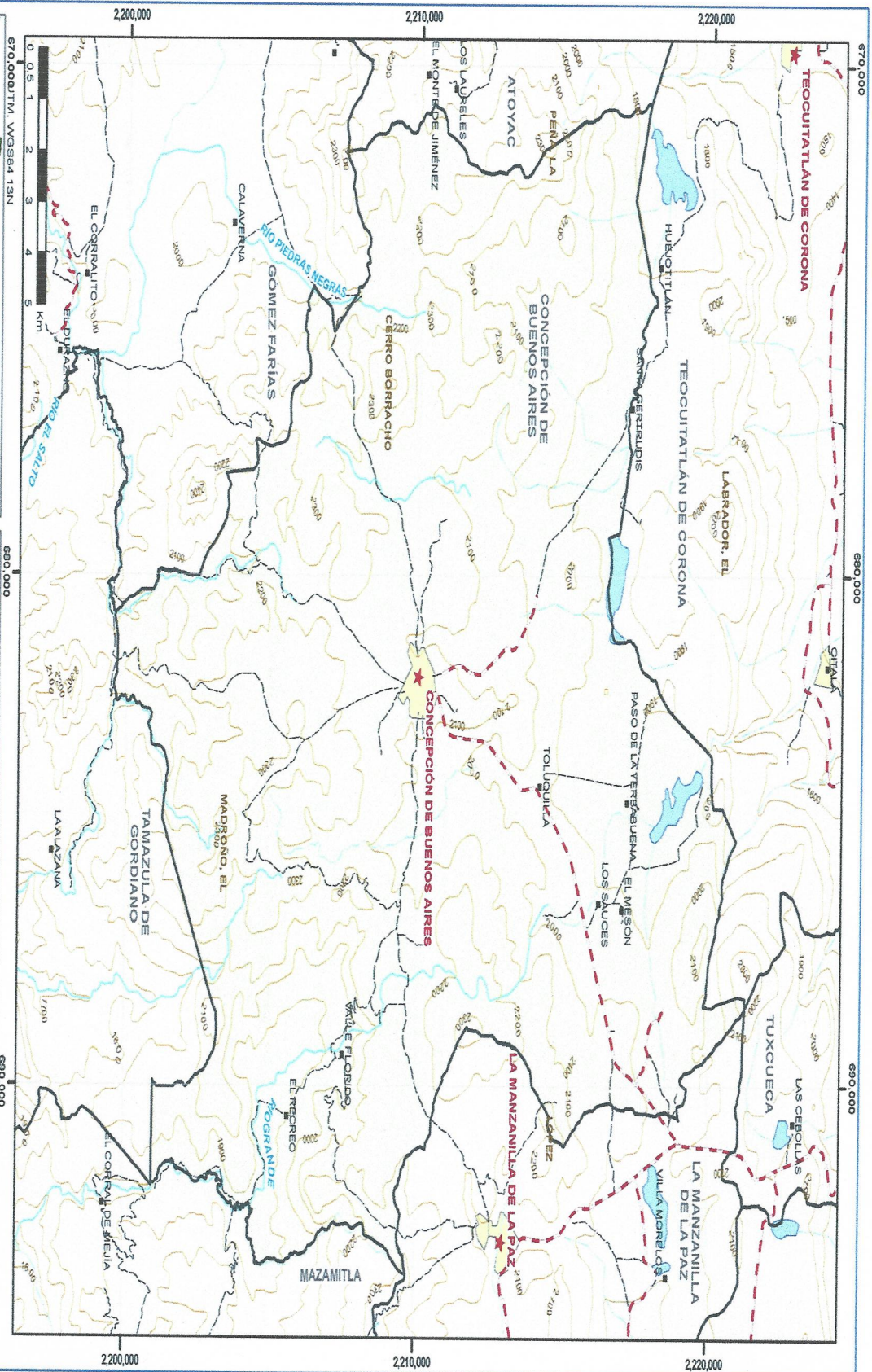

CONCEPCIÓN DE BUENOS AIRES
MAPA BASE

1.- Conjunto de datos vectoriales y topográficos
esc. 1:250,000 (INEGI), 2000
2.- Atlas de Caminos y Carreteras del Estado
de Jalisco (ITTE), 2011.
3.- "Mapa General del Estado de Jalisco 2012"

**INSTITUTO DE INFORMACIÓN TERRITORIAL
DEL ESTADO DE JALISCO**

RED DE ALCANTARILLADO CALLE NERY ENTRE CUAUHTEMOC Y CORONA

FOTO SATELITAL



RED DE ALCANTARILLADO CALLE NERY ENTRE CUAUHTEMOC Y CORONA

MICROLOCALIZACIÓN

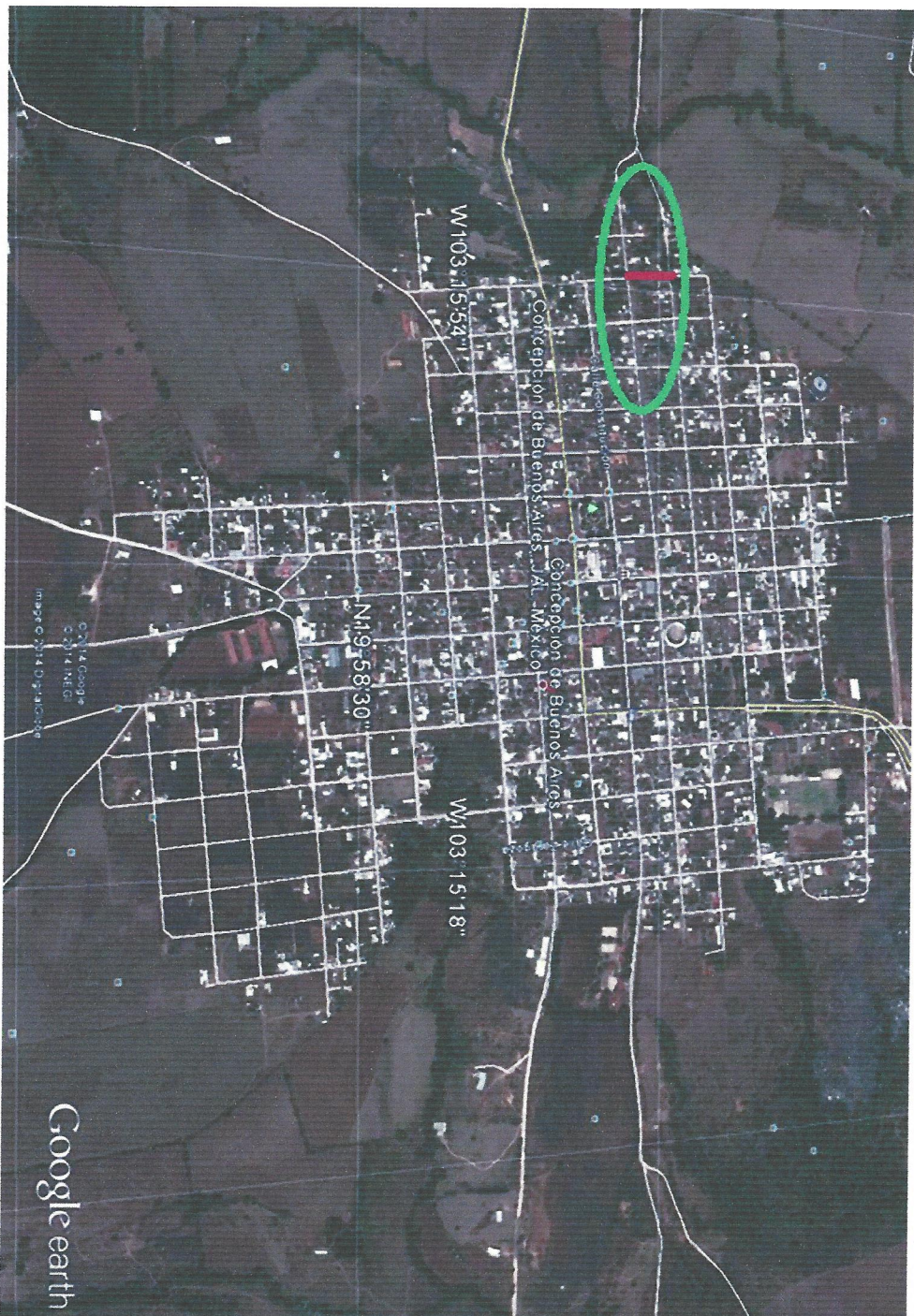

Secretaría de Desarrollo Social
Subsecretaría de Desarrollo Social y Humano
LINEAMIENTOS DE OPERACIÓN PROGRAMAS DE DESARROLLO SOCIAL Y HUMANO
Ramo 20 - Desarrollo Social

AAAZVABW009124AAJTTZAI

Folio de Solicitud: 10991

Hoja 1 de 1

Anexo Técnico de : AUTORIZACIÓN

Entidad Federativa: 14 JALISCO

Clave,Nombre y Tipo de Marginalización: MM 645

Clave y Nombre del Municipio: 14026 CONCEPCION DE BUENOS AIRES

Núm. Proyecto, Obra o Acción: 43X114009124
Instancia Ejecutora: 14026 AYUNTAMIENTO DE CONCEPCION DE BUENOS AIRES -
Dependencia Normativa: 25695 COMISION ESTATAL DEL AGUA -
Actividad Prioritaria: S061 PROGRAMA 3X1 PARA MIGRANTES

Mov. de Obra SI/PSO: 9124
Programa: SC AGUA POTABLE
Subprograma: 3 CONSTRUCCION
Inciso: 0 SIN INCISO

Fecha de Elaboración: 28/05/2014

Clave y Nombre de la Localidad: 140260001 CONCEPCION DE BUENOS AIRES Pob: 4744 Estatus: ACTIVA Grad.Loc: MM Grad.Mpio: MM Mpio: Otros

Aportación del Banco Interamericano de Desarrollo: 0.00

Denominación del Proyecto, Obra o Acción	Situación de la Obra	Fecha de Inicio y Término	Modalidad de Ejecución	Pesos		Avance Físico al Ejercicio Anterior %	Estructura Financiera 2014 Autorizada						Proyecto Inter municipal	Metas Totales del Proyecto			Concurrencia		No. de Beneficiarios		Avance Físico al 31/12/2014 %
				Costo Total	Inversión Aplicada		Suma	Federal	Estatal	Municipal	Participantes	Otros		Unidad de Medida	Cantidad	No. Obra Principal	No. Obra Secundario	H	M		
RED DE AGUA POTABLE CALLE NERY ENTRE CUAUTEMOC Y CORONA	INICIA Y TERMINA EN EL MISMO EJERCICIO	09/06/2014 31/12/2014	ADMINISTRACION DIRECTA	49,304.00	0.00	0	49,304.00	12,326.00	12,326.00	12,326.00	12,326.00	0.00	NO	NO	TOMA DOMICILIARIA	14,000	13X114009124	5	9	14	100
Información Complementaria																					

Información Complementaria

Características Generales de la Obra:

CONSTRUCCION DE RED DE AGUA POTABLE
3X1 Migrantes (Organización o Club)
Nombre: CLUB CONCEPCION DE BUENOS AIRES
Ubicación: BRENTWOOD
Estado: CALIFORNIA
Condado: Contra Costa

Conceptos de Obra, Proyecto o Acción a Ejecutar en 2014										
Concepto	Unidad de Medida	Cantidad	Precio Unitario	Federal	Estatal	Municipal	Participantes	Otros	Total	
CAPITAL DE TRABAJO										
Trazo y nivelación con equipo topográfico para establecer trazo, ejes y niveles.	METRO LINEAL	74.70	8.66	161.75	161.75	161.75	161.75	0.00	647.00	
Escavación de cepas de 40 cm en línea principal de red agua potable, en terreno tipo II	METRO CUBICO	29.88	161.14	1,203.75	1,203.75	1,203.75	1,203.75	0.00	4,815.00	
suministro y colocación de tubería de pvc RD-26 de 3 pulgadas hidráulico incluye material y mano de obra	METRO LINEAL	74.70	184.98	3,454.50	3,454.50	3,454.50	3,454.50	0.00	13,818.00	
Colocación de toma de agua domiciliar incluye material y mano de obra	PIEZA	14.00	816.14	2,856.50	2,856.50	2,856.50	2,856.50	0.00	11,426.00	
Encamado y acostillado de tubería con material producto de la escavación, incluye compactación	METRO LINEAL	74.70	80.03	1,494.50	1,494.50	1,494.50	1,494.50	0.00	5,978.00	
Relleno manual de cepas con material producto de escavación, incluye compactado y afine	METRO CUBICO	29.88	167.64	1,252.25	1,252.25	1,252.25	1,252.25	0.00	5,009.00	
Construcción de registro para agua potable incluye conexión te, brida llave compuerta y tapa	PIEZA	1.00	5,111.00	1,277.75	1,277.75	1,277.75	1,277.75	0.00	5,111.00	
PLACA INFORMATIVA	PIEZA	1.00	2,500.00	625.00	625.00	625.00	625.00	0.00	2,500.00	
			Subtotal:	12,326.00	12,326.00	12,326.00	12,326.00	0.00	49,304.00	
			Total:	12,326.00	12,326.00	12,326.00	12,326.00	0.00	49,304.00	

PRESIDENCIA MUNICIPAL

PRESIDENCIA MUNICIPAL

LIC. SALVADOR RIZO CASTELO

SECRETARIO DE DESARROLLO E INTEGRACION SOCIAL

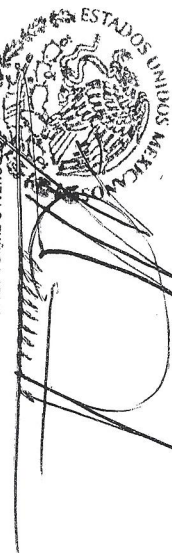

ESTADOS UNIDOS MEXICANOS

PRESIDENTE MUNICIPAL DE CONCEPCION DE BUENOS AIRES

CONCEPCION DE BUENOS AIRES, JAL.

ADMINISTRACION 2012-2015

LIC. GLORIA JUITH ROJAS MALDONADO
DELEGADA FEDERAL DE LA SEDESOL EN EL ESTADO DE JALISCO

En el ejercicio de los subsidios y la ejecución de la obra o acción aquí descrita, la instancia ejecutora se compromete a cumplir con los instrumentos jurídicos con que cuenta el Programa, tales como: Reglas de Operación, Lineamientos de los Programas de Desarrollo Social y Humano.

En el ejercicio de los subsidios y la ejecución de la obra o acción aquí descrita, la instancia ejecutora se compromete a cumplir con los instrumentos jurídicos con que cuenta el Programa, tales como: Reglas de Operación, Lineamientos de los Programas de Desarrollo Social y Humano.

En el ejercicio de los subsidios y la ejecución de la obra o acción aquí descrita, la instancia ejecutora se compromete a cumplir con los instrumentos jurídicos con que cuenta el Programa, tales como: Reglas de Operación, Lineamientos de los Programas de Desarrollo Social y Humano.

En el ejercicio de los subsidios y la ejecución de la obra o acción aquí descrita, la instancia ejecutora se compromete a cumplir con los instrumentos jurídicos con que cuenta el Programa, tales como: Reglas de Operación, Lineamientos de los Programas de Desarrollo Social y Humano.

MACROLOCALIZACION

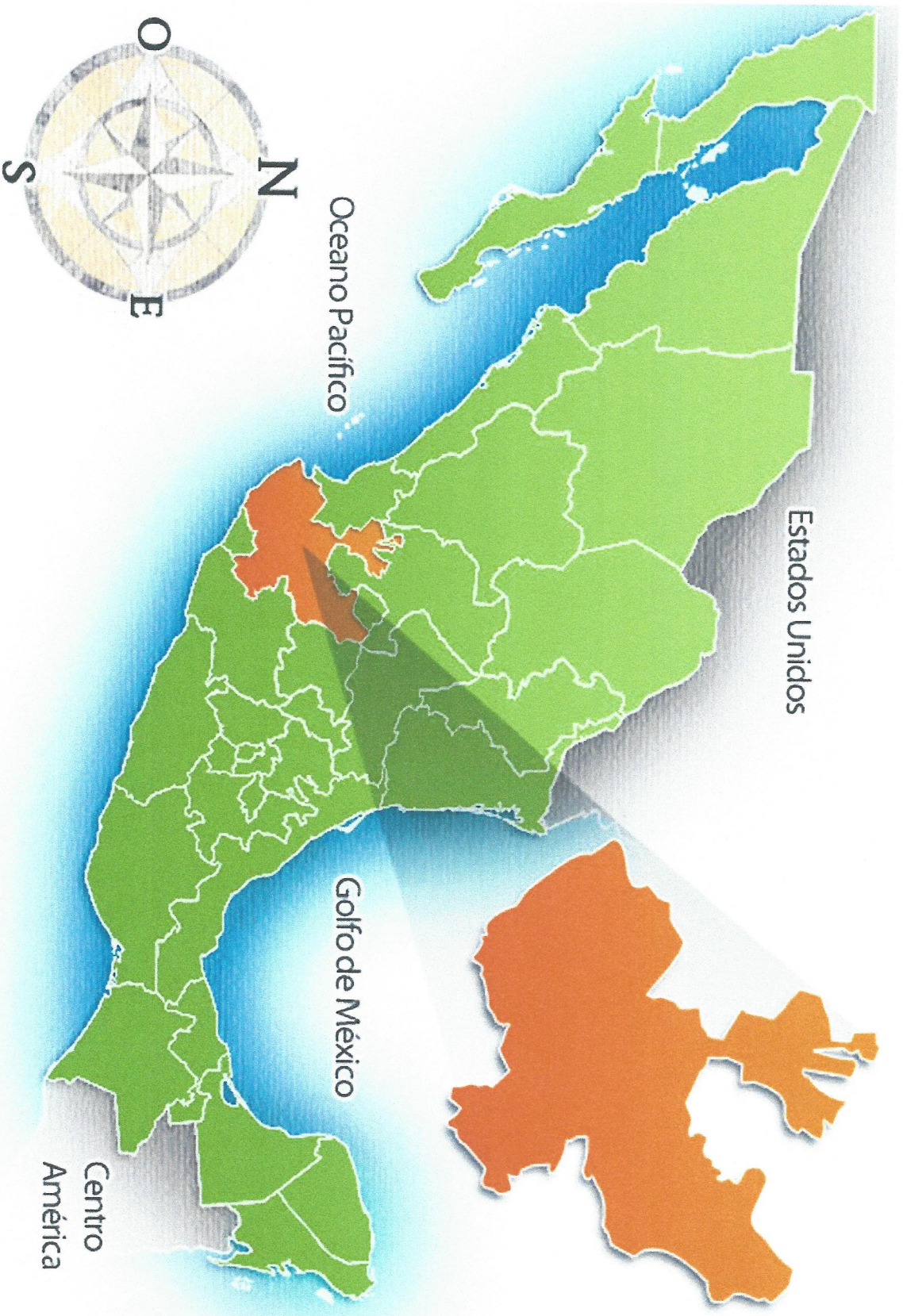

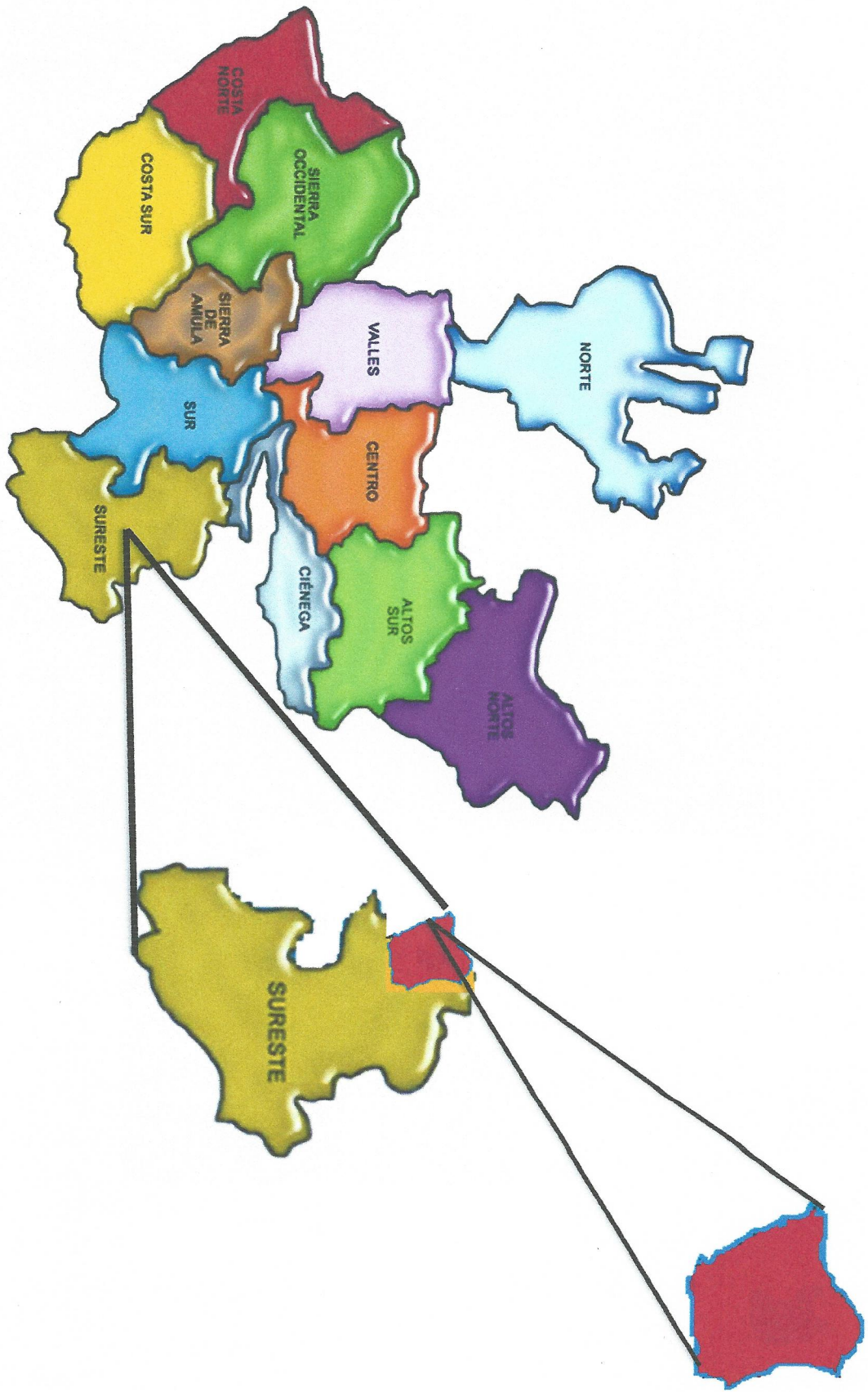

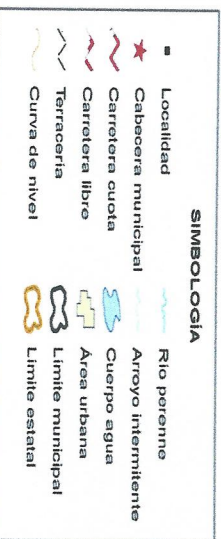
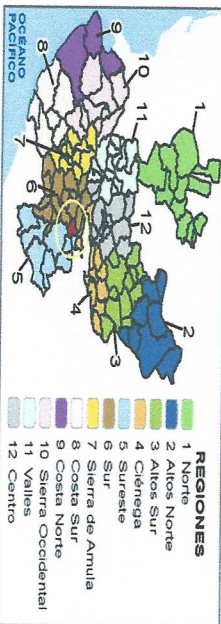
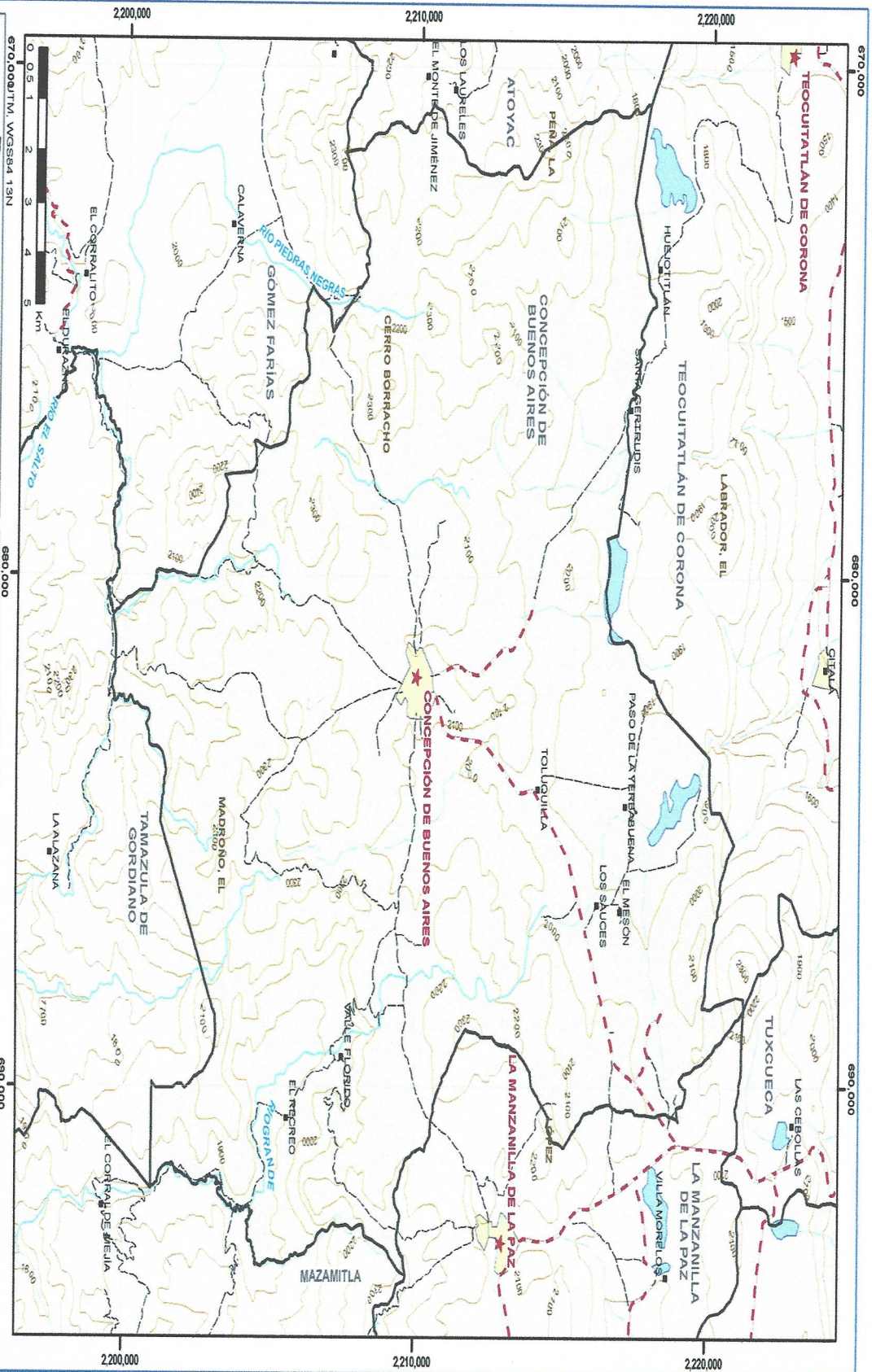

CONCEPCIÓN DE BUENOS AIRES
MAPA BASE

1.- Conjunto de datos vectoriales y topográficos
esc 1:250,000 (INEGI), 2000
2.- Atlas de Caminos y Carreteras del Estado
de Jalisco (ITEJ), 2011.
3.- "Mapa General del Estado de Jalisco 2012"

**INSTITUTO DE INFORMACIÓN TERRITORIAL
DEL ESTADO DE JALISCO**

RED DE AGUA POTABLE CALLE NERY ENTRE CUAUHTEMOC Y CORONA

FOTO SATELITAL



RED DE AGUA POTABLE CALLE NERY ENTRE CUAUHTEMOC Y CORONA
MICROLOCALIZACIÓN

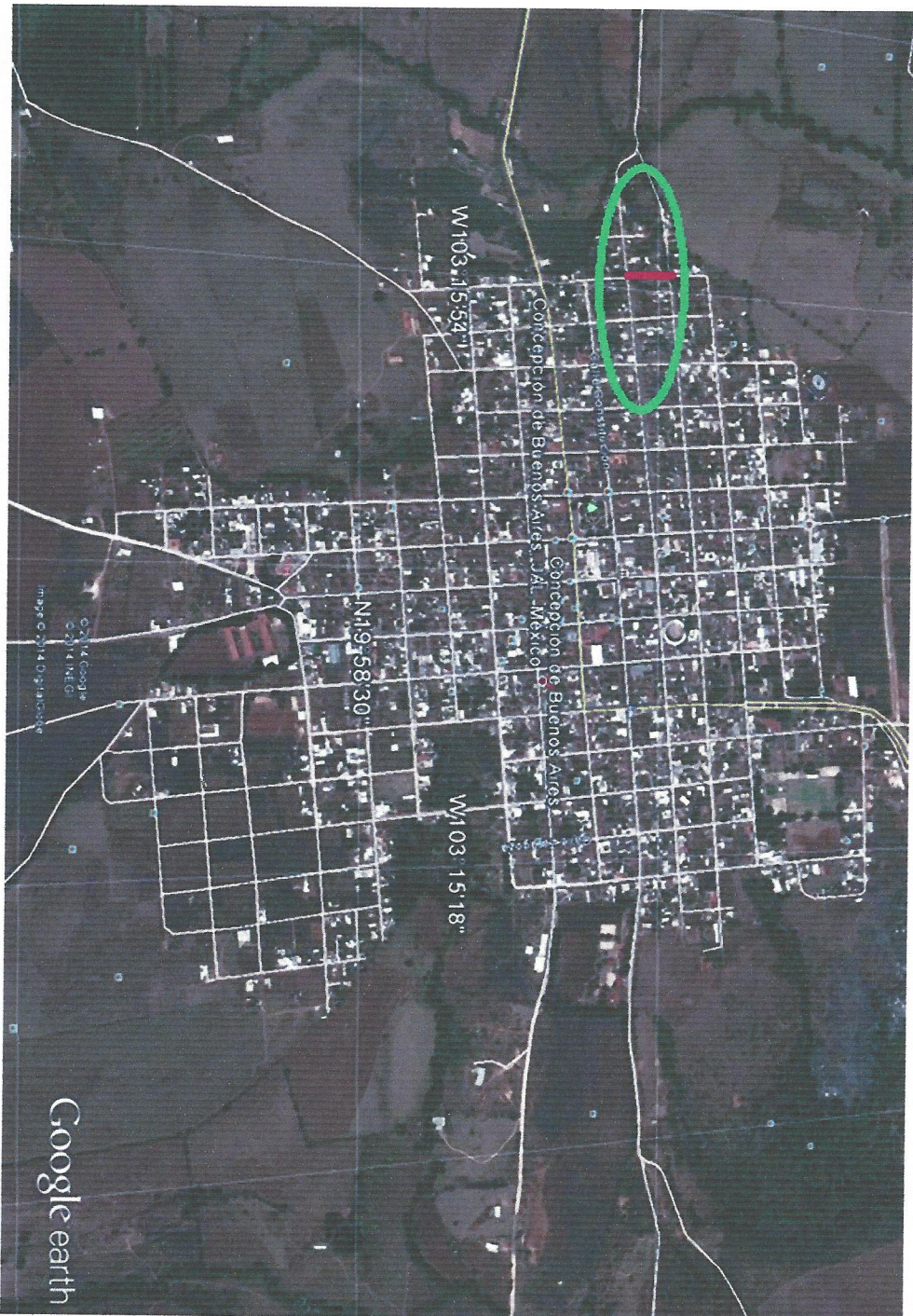

SECRETARÍA DE DESARROLLO SOCIAL
Subsecretaría de Desarrollo Social y Humano
LINEAMIENTOS DE OPERACIÓN PROGRAMAS DE DESARROLLO SOCIAL Y HUMANO
Ramo 20 - Desarrollo Social

FORMATO
PDSH - 01
VIGENCIA
2014

Folio de Solicitud: 10991

AA43yABw009427AAAG6AAH Anexo Técnico de : AUTORIZACIÓN Núm. Proyecto, Obra o Acción: 43X114009427 Mov. de Obra SI/PSO: 9427 Fecha de Elaboración: 28/05/2014

Entidad Federativa: 14 JALISCO

Instancia Ejecutora: 14026 AYUNTAMIENTO DE CONCEPCION DE BUENOS AIRES -

Programa: SD ALCANTARILLADO

Clave, Nombre y Tipo de Marginalización: MM 645

Dependencia Normativa: 25695 COMISION ESTATAL DEL AGUA -

Subprograma: 3 CONSTRUCCION

Clave y Nombre del Municipio: 14026 CONCEPCION DE BUENOS AIRES

Actividad Prioritaria: S061 PROGRAMA 3X1 PARA MIGRANTES

Inciso: 0 SIN INCISO

Clave y Nombre de la Localidad: 140260001 CONCEPCION DE BUENOS AIRES

Pob. 4744 Estatus: ACTIVA Grad.Loc: MM Grad.Mpio: MM Mpio: Otros

Aportación del Banco Interamericano de Desarrollo: 0.00

Denominación del Proyecto, Obra o Acción	Situación de la Obra	Fecha de Inicio y Término	Modalidad de Ejecución	Presupuesto		Avance Ejercicio al Anterior %	Estructura Financiera 2014 Autorizada						Proyecto Inter municipal	Metas Totales del Proyecto		Concurrencia		Beneficiarios		Avance Ejercicio al 31/12/2014 %
				Costo Total	Inversión Aplicada		Suma	Federal	Estatal	Municipal	Participantes	Otros		Unidad de Medida	Cantidad	No Obra Principal	No Obra Secundario	H	M	
RED DE ALCANTARILLADO CALLE NERY Y CALLE CONSTITUCION ENTRE EJERCICIO CERRADA	INICIA Y TERMINA EN EL MISMO EJERCICIO	09/06/2014 31/12/2014	ADMINISTRACION DIRECTA	58.696.00	0.00	0	58.696.00	14.674.00	14.674.00	14.674.00	14.674.00	0.00	NO	METRO LINEAL	50.000	43X114009427		14	18	8

Información Complementaria

Características Generales de la Obra:

CONSTRUCCION DE RED DE ALCANTARILLADO

3X1 Migrantes (Organización o Club)
Nombre: CLUB CONCEPCION DE BUENOS AIRES
Ubicación: BRENTWOOD
Estado: CALIFORNIA
Condado: Contra Costa

Conceptos de Obra, Proyecto o Acción a Ejecutar en 2014												
Concepto	Unidad de Medida	Cantidad	Precio Unitario	Federal	Estatal	Municipal	Participantes	Otros	Total			
CAPITAL DE TRABAJO												
TRAZO Y NIVELACION CON EQUIPO TOPOGRAFICO PARA ESTABLECER TRAZO , ELSES Y NIVELES	METRO LINEAL	50.00	8.66	108.25	108.25	108.25	108.25	0.00	433.00			
EXCAVACION DE CEPAS DE 50 CMS DE ANCHO EN TERRENO TIPO II CON POFUNDIDA DE 0.00 A 2.00 M, INCLUYE AFINE DE TALUDES Y DE FONDO	METRO CUBICO	50.00	152.92	1,911.50	1,911.50	1,911.50	1,911.50	0.00	7,646.00			
SUMINISTRO Y COLOCACION DE TUBERIA PVC SERIE 25 DE 200 M DE DIAMETRO, INCLUYE ANILLOS Y CAMPANA	METRO LINEAL	50.00	339.96	4,249.50	4,249.50	4,249.50	4,249.50	0.00	16,998.00			
SUMINISTRO Y COLOCACION DE TUBERIA SERIE 25 DE 150 MM EN RAMALES DE DESCARGAS, INCLUYE COLOCACION DE SILLEAS Y CODO 45	PIEZA	8.00	1,282.75	2,565.50	2,565.50	2,565.50	2,565.50	0.00	10,262.00			
CONSTRUCCION DE REGISTRO PARA DESCARGAS DOMICILIARIAS SOBRE BANQUETA, DE DIAMETRO DE 0.60 A 0.40 M Y 0.80 M DE PROFUNDIDAD, MEDIDA INTERIORES, SOBRE PLANTILLA DE CONCRETO DE UN F.C= 150 KG/CM2 DE 10 CM DE ESPESOR, MURO DE LADRILLO, 15-13.5-26 DE 15 CM DE ESPESOR ,APLANADO INTERIOR, INCLUYE EXCAVACION, BROCAL Y TAPA Fofo DE 36 CM DE DIAMETRO, PROMEDIO	PIEZA	8.00	983.88	1,967.75	1,967.75	1,967.75	1,967.75	0.00	7,871.00			
ENCAMADO Y ACOSTILLADO DE TUBERIA CON MATERIAL PRODUCTO DE LA EXCAVACION, INCLUYE COMPACTACION	METRO LINEAL	50.00	71.84	898.00	898.00	898.00	898.00	0.00	3,592.00			
RELLENO MANUAL DE CEPAS CON MATERIAL PRODUCTO DE LA EXCAVACION, INCLUYE COMPACTACION A CADA 30 CM	METRO CUBICO	50.00	167.62	2,095.25	2,095.25	2,095.25	2,095.25	0.00	8,381.00			
CONSTRUCCION DE POZO DE VISITA COMUN DE 1.20 A 0.60 M DE DIAMETRO X1.50 M DE PROFUNDIDAD MEDIDAS INTERIORES CON PLANTILLA DE CONCRETO DE UN F.C= 150 KG/CM2 DE 15 CM DE ESPESOR , MURO DE LADRILLO DE 26 CM DE ESPESOR, APLANADO PULIDO DE INTERIORES INCLUYE ESCALON DE VARILLA DE 1/2, FORJADO DE MEDIAS CANAS JUEGO DE BROCAL Y TAPA	PIEZA	1.00	3,153.00	788.25	788.25	788.25	788.25	0.00	3,153.00			

LIC. SALVADOR RIZO CASTELO SECRETARIO DE DESARROLLO E INTEGRACION SOCIAL LIC. GLORIA JUDITH ROJAS MALDONADO DELEGADA FEDERAL DE LA SEDESOL EN EL ESTADO DE JALISCO

En el ejercicio de los sub... la ejecución de la obra o acción aquí descrita, la instancia ejecutora se compromete a cumplir con los instrumentos jurídicos que cuenta el Programa, tales como: Reglas de Operación, Lineamientos de los Programas de Desarrollo Social y Humano y Acuerdo de Coordinación para la distribución y Ejercicio de recursos del Ramo Administrativo 20 de Desarrollo Social.
LGDs Art. 28 "Este programa... público, ajeno a cualquier partido político. Queda prohibido el uso para fines distintos al desarrollo social".
Este Programa es de Carácter Público, no es patrocinado ni promovido por partido político alguno y sus recursos provienen de los impuestos que pagan todos los contribuyentes. Esta prohibido el uso de este Programa con fines políticos, electorales, de lucro y otros distintos a los establecidos. Quien haga uso indebido de los recursos de este Programa deberá ser de... ado y

AAA12yABw0009427AAAGRGAAH

Folio de Solicitud: 10991

Anexo Técnico de : AUTORIZACIÓN

Núm. Proyecto, Obra o Acción: 43X114009427

Mov. de Obra SIIPSO: 9427

Fecha de Elaboración: 28/05/2014

Entidad Federativa: 14 JALISCO

Instancia Ejecutora: 14026 AYUNTAMIENTO DE CONCEPCION DE BUENOS AIRES -

Programa: SD ALCANTARILLADO

Clave.Nombre y Tipo de Marginación: MM 645

Dependencia Normativa: 25695 COMISION ESTATAL DEL AGUA -

Subprograma: 3 CONSTRUCCION

Clave y Nombre del Municipio: 14026 CONCEPCION DE BUENOS AIRES .

Actividad Prioritaria: S061 PROGRAMA 3X1 PARA MIGRANTES

Inciso: 0 SIN INCISO

Clave y Nombre de la Localidad: 140260001 CONCEPCION DE BUENOS AIRES

Pob: 4744 Estatus: ACTIVA Grad.Loc: MM Grad.Mpio: MM Mpio: Otros

Aportación del Banco Interamericano de Desarrollo: 0.00

Conceptos de Obra, Proyecto o Acción a Ejecutar en 2014									
Concepto	Unidad de Medida	Cantidad	Precio Unitario	Federal	Estatal	Municipal	Participantes	Otros	Total
LIMPIEZA DURANTE LA EJECUCION Y AL FINAL DE LA OBRA. LA PLACA VIENE EN LA OBRA DE AGUA POTABLE	METRO LINEAL	50.00	7.20	90.00	90.00	90.00	90.00	0.00	360.00
		Subtotal:		14,674.00	14,674.00	14,674.00	14,674.00	0.00	58,696.00
		Total:		14,674.00	14,674.00	14,674.00	14,674.00	0.00	58,696.00

LC. SALVADOR RIZO CASTELO
SECRETARIO DE DESARROLLO E INTEGRACION SOCIAL

C. GONZALO ZUÑIGA ARIAS
PRESIDENTE MUNICIPAL DE CONCEPCION DE BUENOS AIRES

LC. GLORIA JUDITH ROLAS MALDONADO
DELEGADA FEDERAL DE LA SEDESOL EN EL ESTADO DE JALISCO

En el ejercicio de los subsistemas y la ejecución de la obra o acción aquí descrita, la instancia ejecutora se compromete a cumplir con los instrumentos jurídicos con que cuenta el Programa, tales como: Reglas de Operación, Lineamientos de los Programas de Desarrollo Social y Humano y Acuerdo de Coordinación para la distribución y Ejercicio de recursos del ramo Administrativo 20 Desarrollo Social.

LGPS Art. 28 "Este Progra público, ajeno a cualquier partido político. Queda prohibido el uso para fines distintos al desarrollo social".

Este Programa es de carácter público, no es patrocinado ni promovido por partido político alguno y sus recursos provienen de los impuestos que pagan todos los contribuyentes. Esta prohibido el uso de este Programa con fines políticos, electorales, de lucro y otros distintos a los establecidos. Quien haga uso indebido de los recursos de este Programa deberá ser de

MACROLOCALIZACION

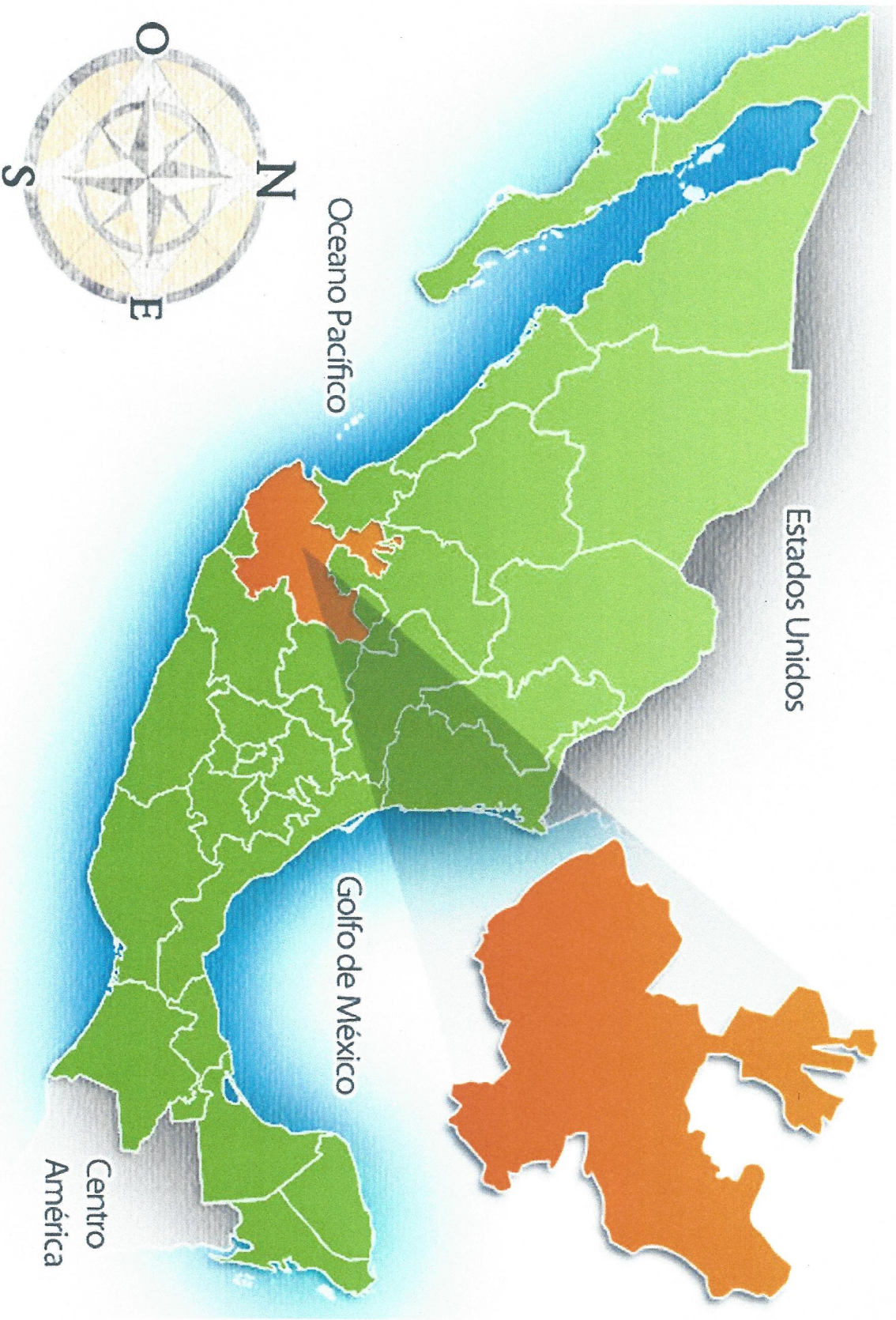

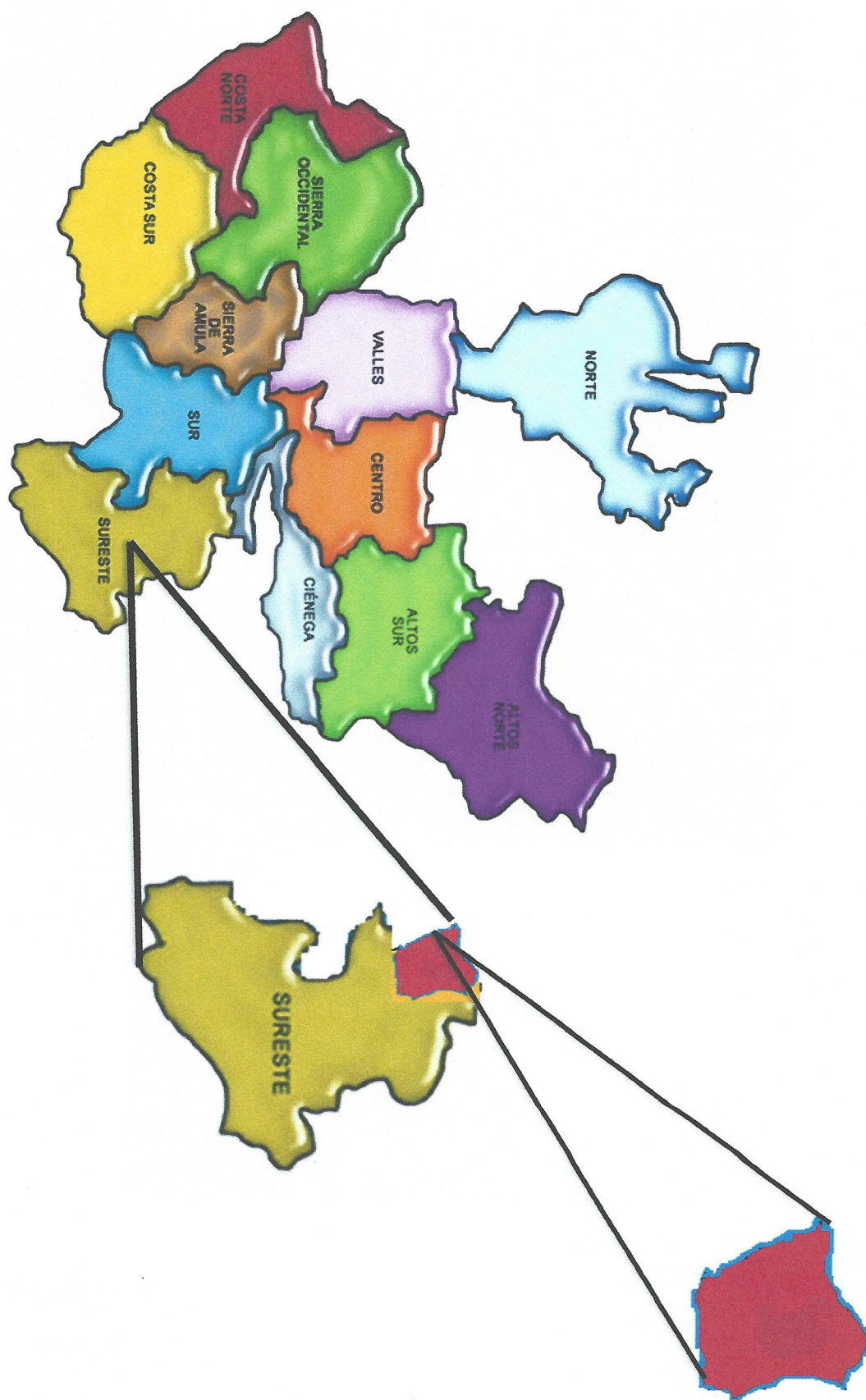

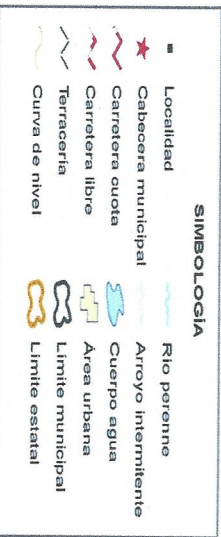
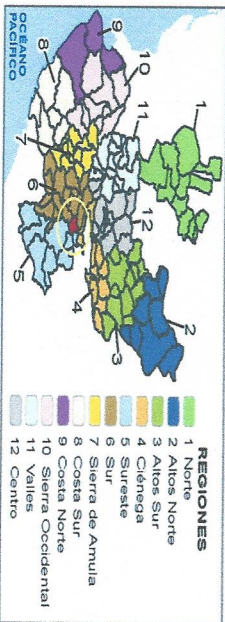
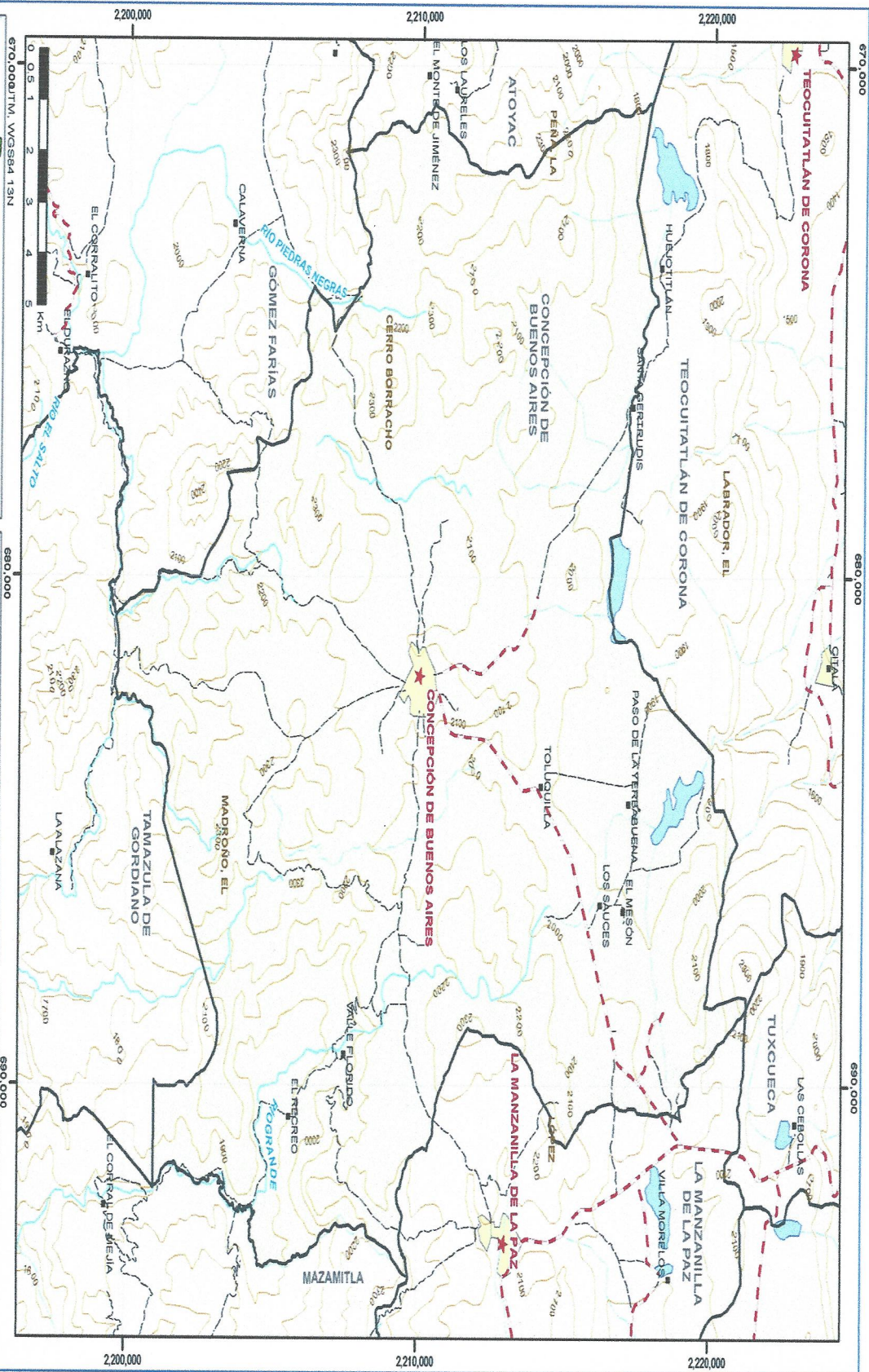

CONCEPCIÓN DE BUENOS AIRES
MAPA BASE

1.- Conjunto de datos vectoriales y topográficos
esc. 1:250,000 (INEGI), 2000
2.- Atlas de Caminos y Carreteras del Estado
de Jalisco (OIEJ), 2011
3.- Topografía Nacional del
"Mapa General del Estado de Jalisco 2012"

INSTITUTO DEL ESTADO DE JALISCO

RED DE ALCANTARILLADO CALLE NERY ENTRE CONSTITUCIÓN Y CALLE CERRADA

FOTO SATELITAL



RED DE ALCANTARILLADO CALLE NERY ENTRE CONSTITUCIÓN Y CALLE CERRADA
MICROLOCALIZACIÓN

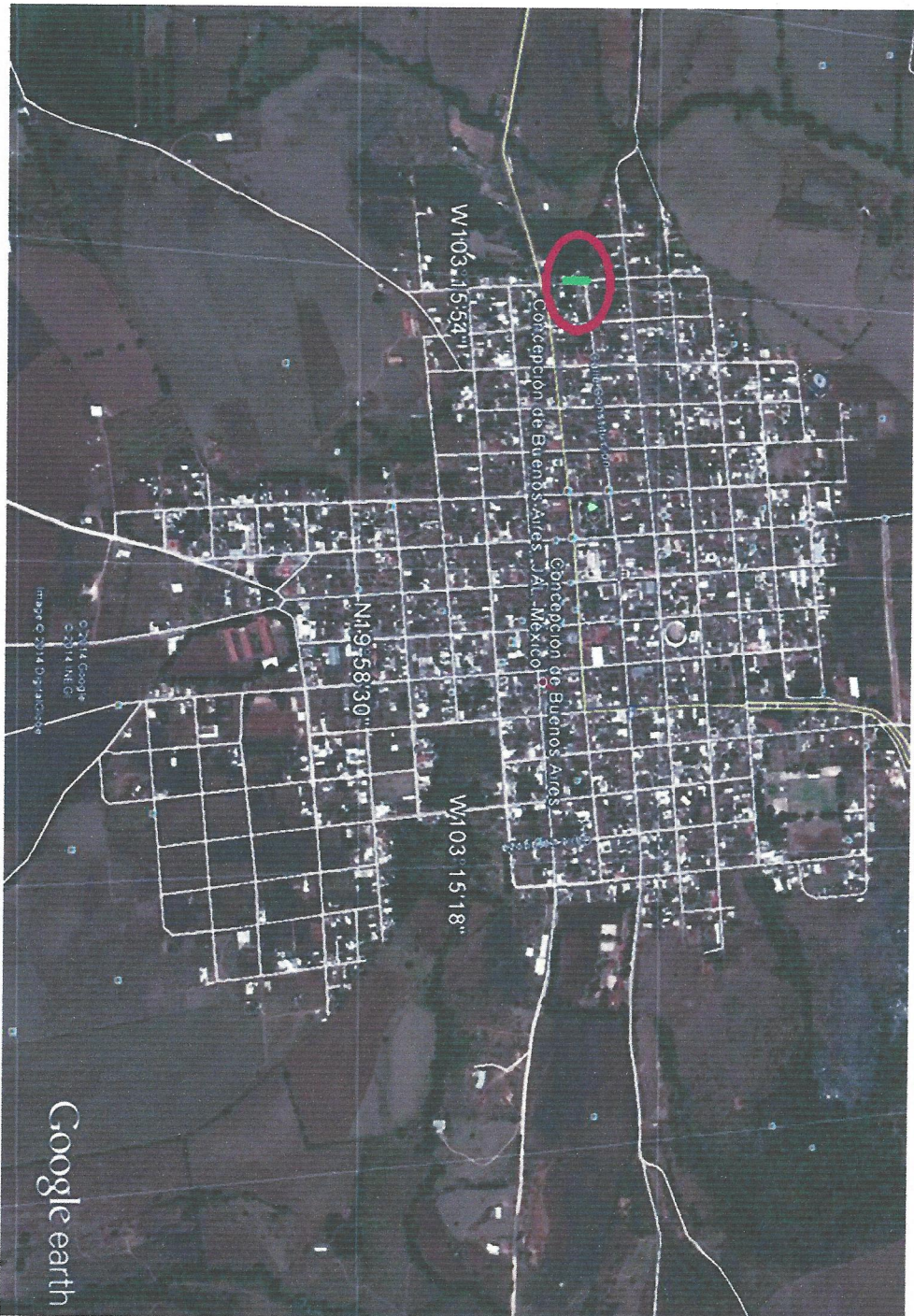

Ramo 20.- Desarrollo Social

Anexo Técnico de : AUTORIZACIÓN

Núm. Proyecto, Obra o Acción: 43X114009426

Mov. de Obra SIIPSO: 9426

Fecha de Elaboración: 28/05/2014

Entidad Federativa: 14 JALISCO

Instancia Ejecutora: 14026 AYUNTAMIENTO DE CONCEPCION DE BUENOS AIRES

Programa: SC AGUA POTABLE

Clave, Nombre y Tipo de Marginación: MIM 645

Dependencia Normativa: 25695 COMISION ESTATAL DEL AGUA-

Subprograma: 3 CONSTRUCCION

Clave y Nombre del Municipio: 14026 CONCEPCION DE BUENOS AIRES

Inciso: 0 SIN INCISO

Clave y Nombre de la Localidad: 140260001 CONCEPCIÓN DE BUENOS AIRES Pob: 4744 Estatus: ACTIVA Grad.Loc: MM Grad.Mpio: MM Mpio: Otros

Aportación del Banco Interamericano de Desarrollo: 0.00

Denominación del Proyecto, Obra o Acción	Situación de la Obra	Fecha de Inicio y Término	Modalidad de Ejecución	Pasos		Avance Físico al Ejercicio Anterior %	Estructura Financiera 2014 Autorizada							Metas Totales del Proyecto	Concurrente		No. de Remanidos		No. de Ventas	Avance Físico al 31/12/2014 %	
				Cante Total	Inversión Aplicada		Suma	Federal	Estatal	Municipal	Participantes	Otros	Unidad de Medida		Cantidad	No. Orog Principal	No. Orog Secundario	H			M
RED DE AGUA POTABLE CALLE NERY ENTRE CONSTITUCIÓN Y CALLE CERRADA	INICIA Y TERMINA EN EL TERMINO EJERCICIO	09/06/2014 31/12/2014	ADMINISTRACI N DIRECTA	33,588.00	0.00	0	33,588.00	8,397.00	8,397.00	8,397.00	8,397.00	0.00	NO	TOMA DOMINILIA	8.0 c 25	433-14-0984	14	18	8	100	

Información Complementaria

Características Generales de la Obra:

CONSTRUCCION DE RED DE AGUA POTABLE

3X1 Migrantes (Organización o Club)

Nombre: CLUB CONCEPCION DE BUENOS AIRES

Ubicación: BRENTWOOD

Estado: CALIFORNIA

Condado: Contra Costa

Conceptos de Obra, Proyecto o Acción a Ejecutar en 2014										
Concepto	Unidad de Medida	Cantidad	Precio Unitario	Federal	Estatal	Municipal	Participantes	Otros	Total	
CAPITAL DE TRABAJO										
Trazo y nivelación con equipo topográfico para establecer trazo, ejes y niveles.	METRO LINEAL	48.00	8.67	104.00	104.00	104.00	104.00	0.00	416.00	
Escavación de cepas de 40 cm en línea principal de red agua potable, en terreno tipo II	METRO CUBICO	19.20	161.15	773.50	773.50	773.50	773.50	0.00	3,094.00	
suministro y colocación de tubería de pvc RD-26 de 3 pulgadas hidráulico incluye material y mano de obra	METRO LINEAL	48.00	184.98	2,219.75	2,219.75	2,219.75	2,219.75	0.00	8,679.00	
Colocación de toma de agua domiciliaria incluye material y mano de obra	PIEZA	8.00	816.13	1,632.25	1,632.25	1,632.25	1,632.25	0.00	6,529.00	
Encamado y acostillado de tubería con material producto de la escavación, incluye compactación	METRO LINEAL	48.00	80.02	960.25	960.25	960.25	960.25	0.00	3,841.00	
Relleno manual de cepas con material producto de escavación, incluye compactado y sílfre	METRO CUBICO	19.20	167.80	804.50	804.50	804.50	804.50	0.00	3,218.00	
Construcción de registro para agua potable incluye concesión 1e, brida llave compuerta y tapa	PIEZA	1.00	5,111.00	1,277.75	1,277.75	1,277.75	1,277.75	0.00	5,111.00	
PLACA INFORMATIVA	PIEZA	1.00	2,500.00	625.00	625.00	625.00	625.00	0.00	2,500.00	
			Subtotal:	8,397.00	8,397.00	8,397.00	8,397.00	0.00	33,588.00	
			Total:	8,397.00	8,397.00	8,397.00	8,397.00	0.00	33,588.00	

MACROLOCALIZACION

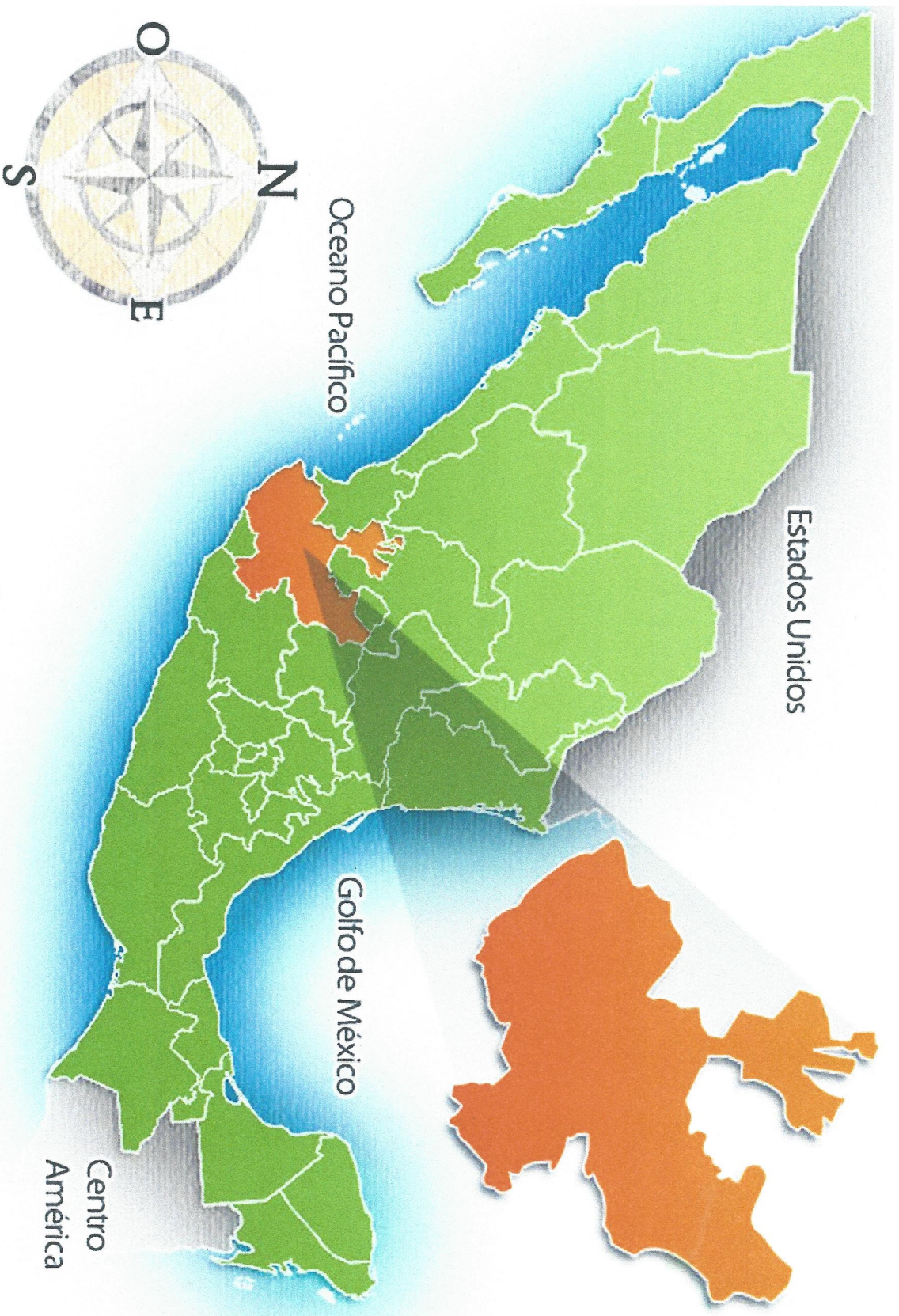

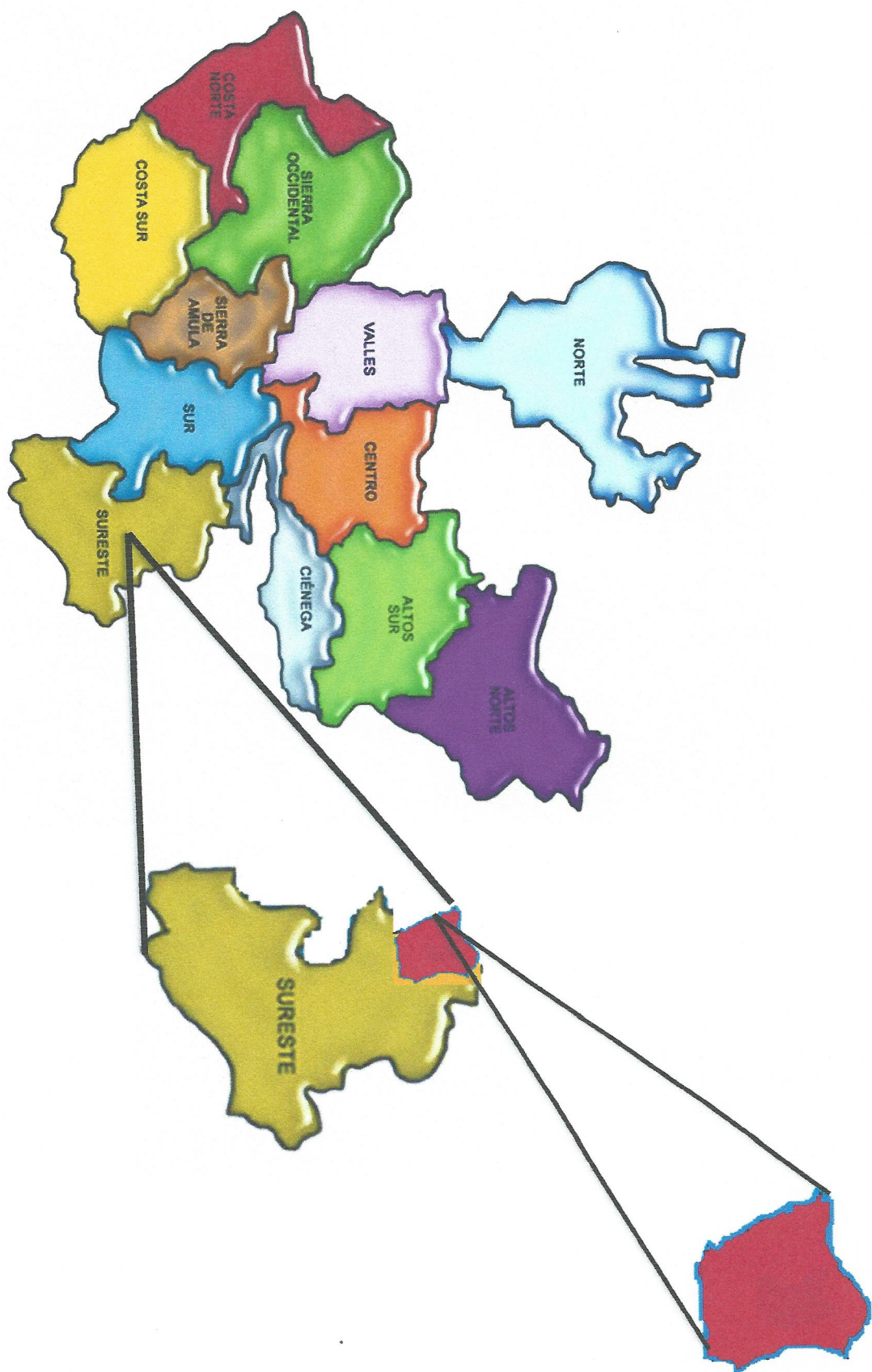

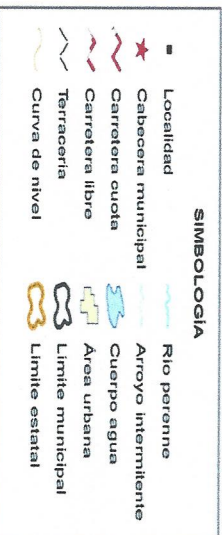
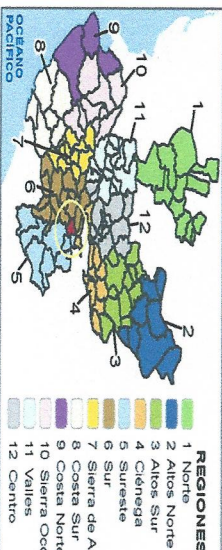
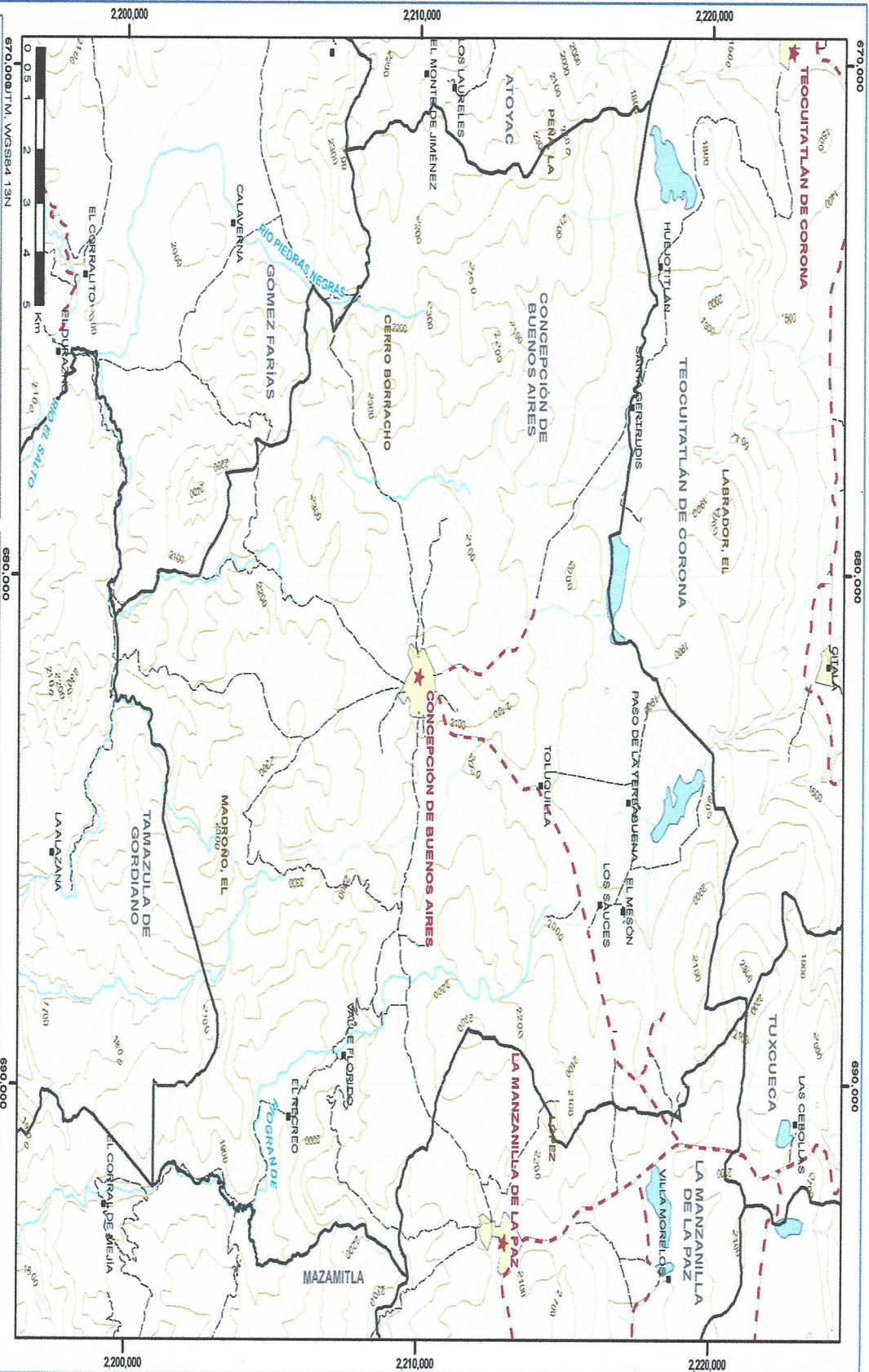

CONCEPCIÓN DE BUENOS AIRES
MAPA BASE

1 - Conjunto de datos vectoriales y topográficos
esc 1:250,000 (INEGI), 2000
2 - Atlas de Caminos y Carreteras del Estado
de Jalisco (INEGI), 2011
3 - Límites municipales del
"Mapa General del Estado de Jalisco 2012"

**INSTITUTO DE INFORMACIÓN TERRITORIAL
DEL ESTADO DE JALISCO**

RED DE AGUA POTABLE CALLE NERY ENTRE CONSTITUCIÓN Y CALLE CERRADA

FOTO SATELITAL

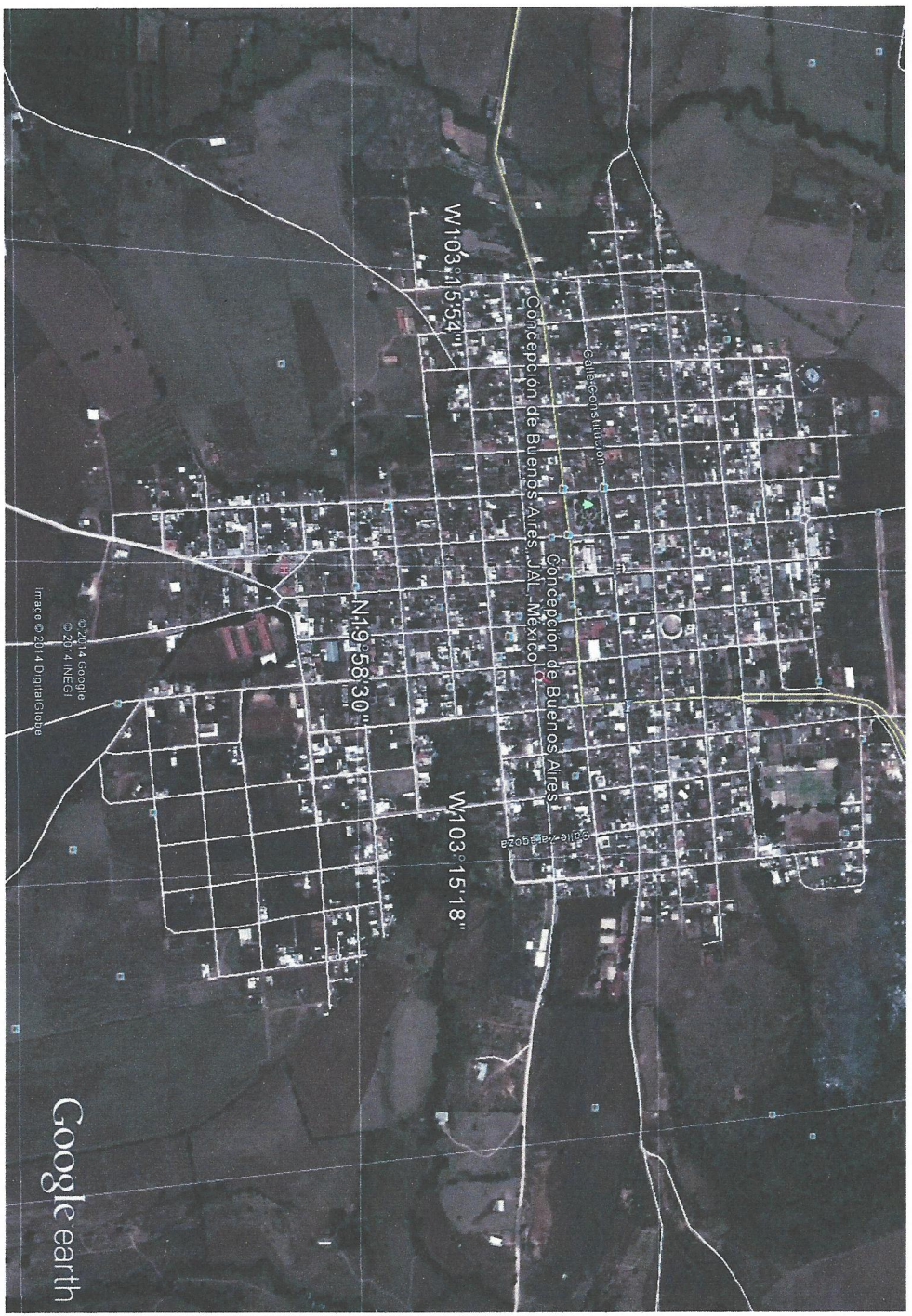

RED DE AGUA POTABLE CALLE NERY ENTRE CONSTITUCIÓN Y CALLE CERRADA

MICROLOCALIZACIÓN



FORMAL
PDSH - 01
VIGENCIA
2014

Folio de Solicitud: 10991

Núm. Proyecto, Obra o Acción: 43X114009365

Mov. de Obra SIIPSO: 9365

Fecha de Elaboración: 28/05/2014

Entidad Federativa: 14 JALISCO

Instancia Ejecutora: 14026 AYUNTAMIENTO DE CONCEPCION DE BUENOS AIRES -

Programa: SC AGUA POTABLE

Clave, Nombre y Tipo de Marginación: MM 645

Dependencia Normativa: 25695 COMISION ESTATAL DEL AGUA -

Subprograma: 3 CONSTRUCCION

Clave y Nombre del Municipio: 14026 CONCEPCION DE BUENOS AIRES

Actividad Prioritaria: S061 PROGRAMA 3X1 PARA MIGRANTES

Inciso: 0 SIN INCISO

Clave y Nombre de la Localidad: 140260001 CONCEPCIÓN DE BUENOS AIRES

Pob: 4744 Estatus: ACTIVA Grad.Loc: MM Grad.Mpio: MM Mpio: Otros

Aportación del Banco Interamericano de Desarrollo: 0.00

Información Complementaria

Características Generales de la Obra:

CONSTRUCCION DE RED DE AGUA POTABLE

3X1 Migrantes (Organización o Club)

Nombre: CLUB CONCEPCION DE BUENOS AIRES

Ubicación: BRENTWOOD

Estado: CALIFORNIA

Condado: Contra Costa

Conceptos de Obra, Proyecto o Acción a Ejecutar en 2014									
Concepto	Unidad de Medida	Cantidad	Precio Unitario	Federal	Estatal	Municipal	Participantes	Otros	Total
CAPITAL DE TRABAJO									
Trazo y nivelación con equipo topografico para establecer trazos, ejes y niveles	METRO LINEAL	67.50	8.65	146.00	146.00	146.00	146.00	0.00	584.00
Excavación de cepas de 40 cm de ancho en terreno tipo II con profundidad de 0.00 a 1.50 m, para tomas domiciliarias incluyes afine de taludes y fondo	METRO CUADRADO	27.00	161.15	1,087.75	1,087.75	1,087.75	1,087.75	0.00	4,351.00
suministro y colocación de tubería de pvc RD-26 de 3 pulgadas hidráulico incluyes material y mano de obra	METRO LINEAL	67.50	184.95	3,121.00	3,121.00	3,121.00	3,121.00	0.00	12,484.00
Colocación de loma de agua domiciliaria incluyes material y mano de obra	PIEZA	14.00	816.14	2,856.50	2,856.50	2,856.50	2,856.50	0.00	11,426.00
Encamado y acostillado de tubería con material producto de la excavación, incluyes compactación	METRO LINEAL	67.50	80.04	1,350.75	1,350.75	1,350.75	1,350.75	0.00	5,403.00
Relleno manual de cepas con material producto de excavación, incluyes compactado y afine	METRO CUBICO	27.00	167.63	1,131.50	1,131.50	1,131.50	1,131.50	0.00	4,526.00
Construcción de registro para agua potable incluyes construcción, te, vinda, llave, compuerta y tapa	PIEZA	1.00	5,110.00	1,277.50	1,277.50	1,277.50	1,277.50	0.00	5,110.00
Placa informativa	PIEZA	1.00	2,500.00	625.00	625.00	625.00	625.00	0.00	2,500.00
			Subtotal:	11,596.00	11,596.00	11,596.00	11,596.00	0.00	46,384.00
			Total:	11,596.00	11,596.00	11,596.00	11,596.00	0.00	46,384.00

MACROLOCALIZACION

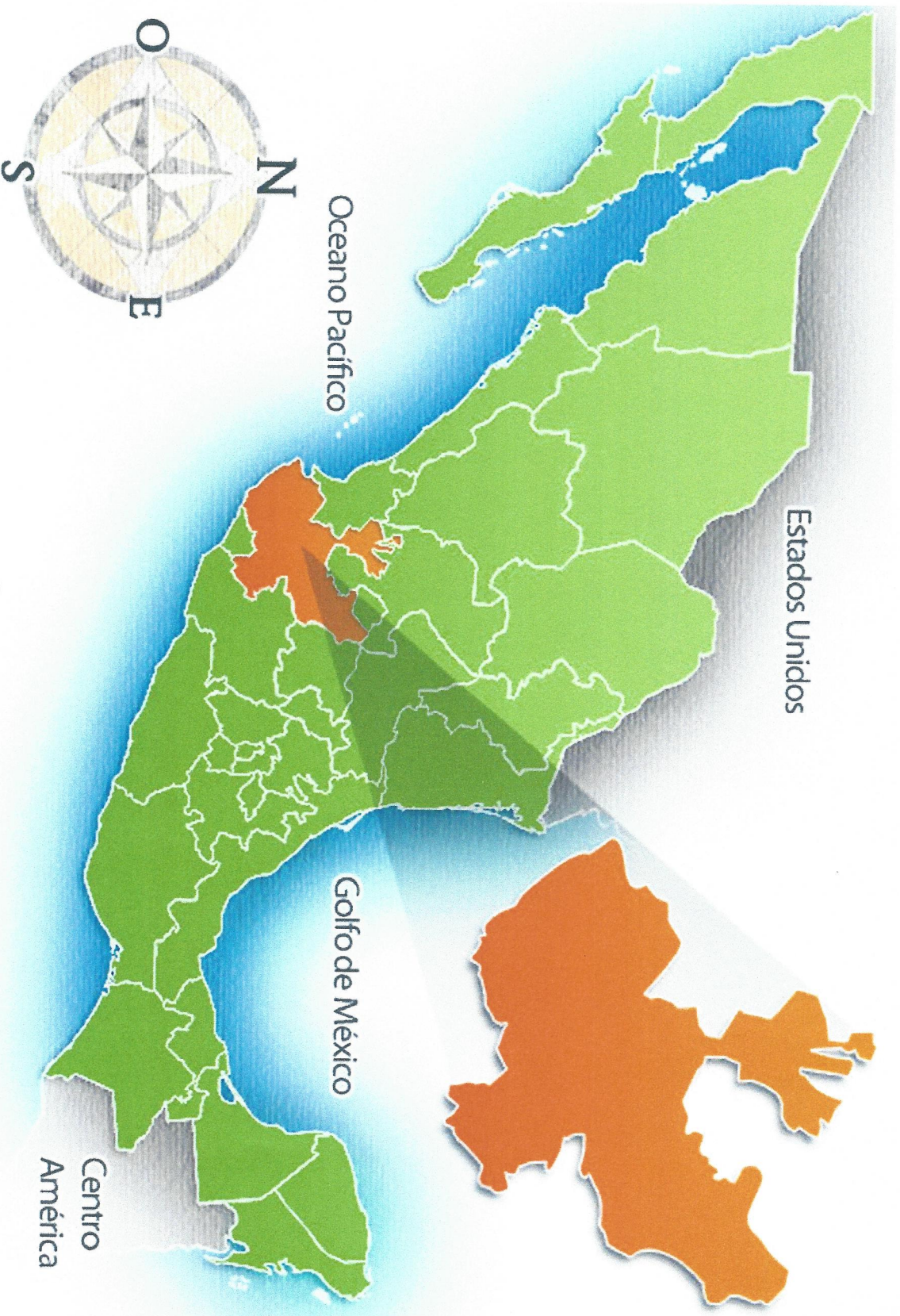

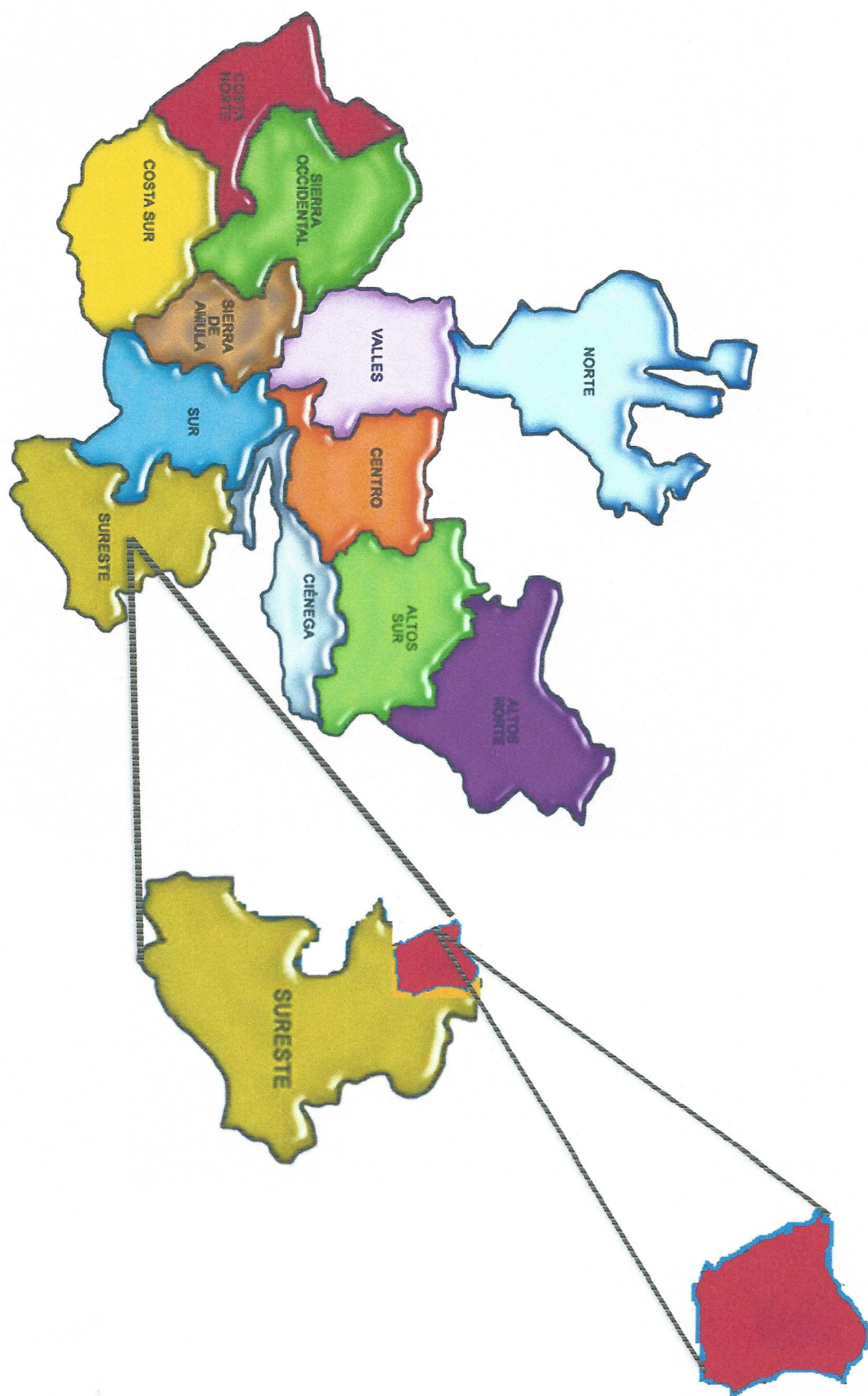

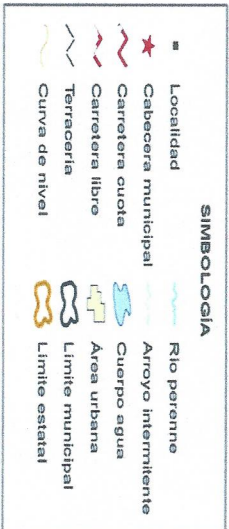
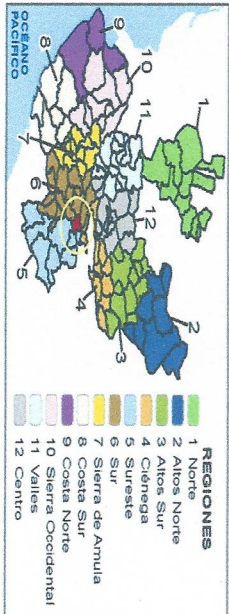
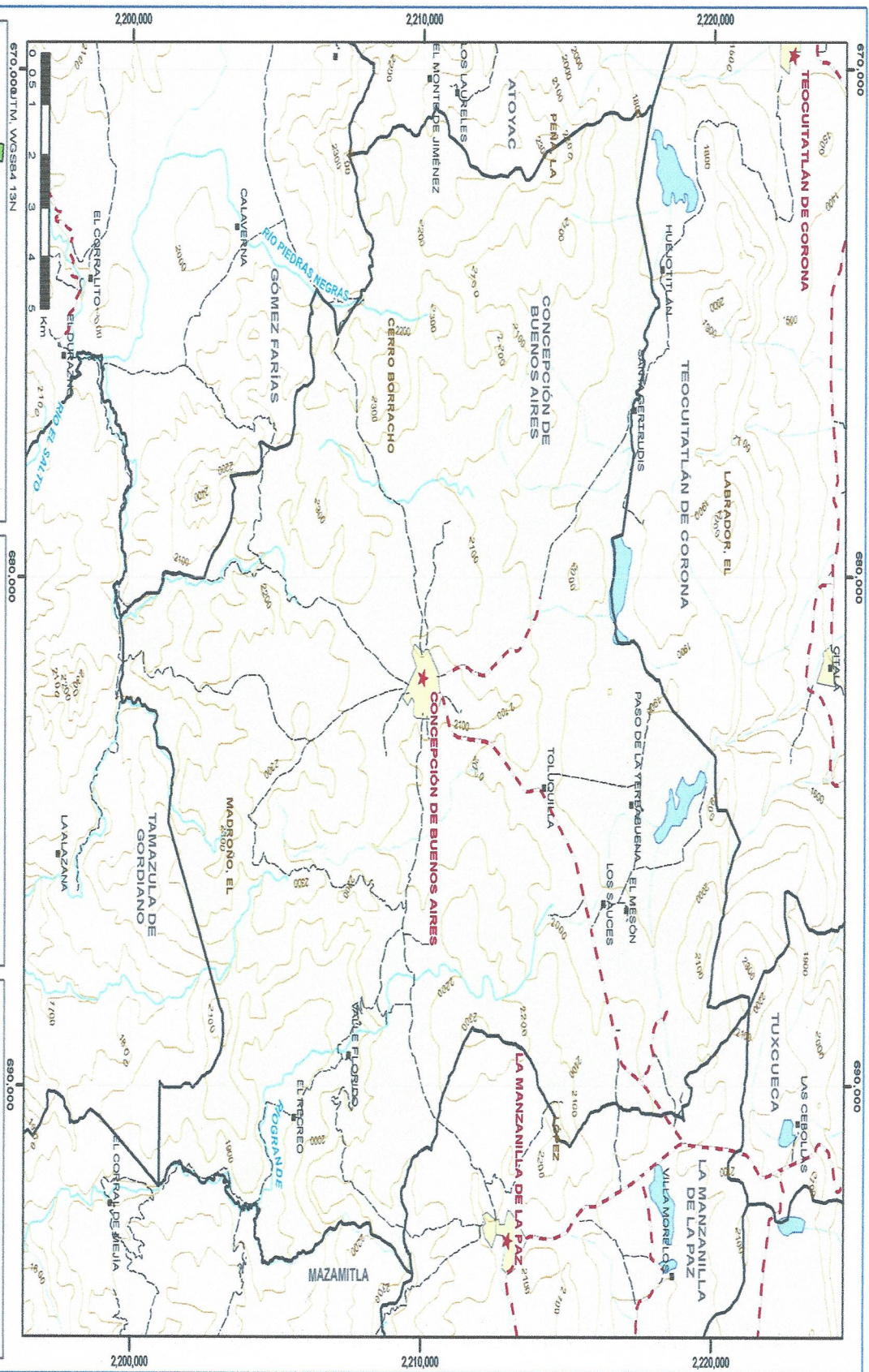

**CONCEPCIÓN DE BUENOS AIRES
MAPA BASE**

1.- Conjunto de datos vectoriales y topográficos
esc. 1:250,000 (INEGI, 2000)

2.- Atlas de Caminos y Carreteras del Estado
de Jalisco (IITEL), 2011.

3.- Límites estatales y municipales del
"Mapa General del Estado de Jalisco 2012"

**INSTITUTO DE INFORMACIÓN TERRITORIAL
DEL ESTADO DE JALISCO**

RED DE AGUA POTABLE CALLE ABASOLO ENTRE CONSTITUCIÓN Y AQUILES SERDAN

FOTO SATELITAL

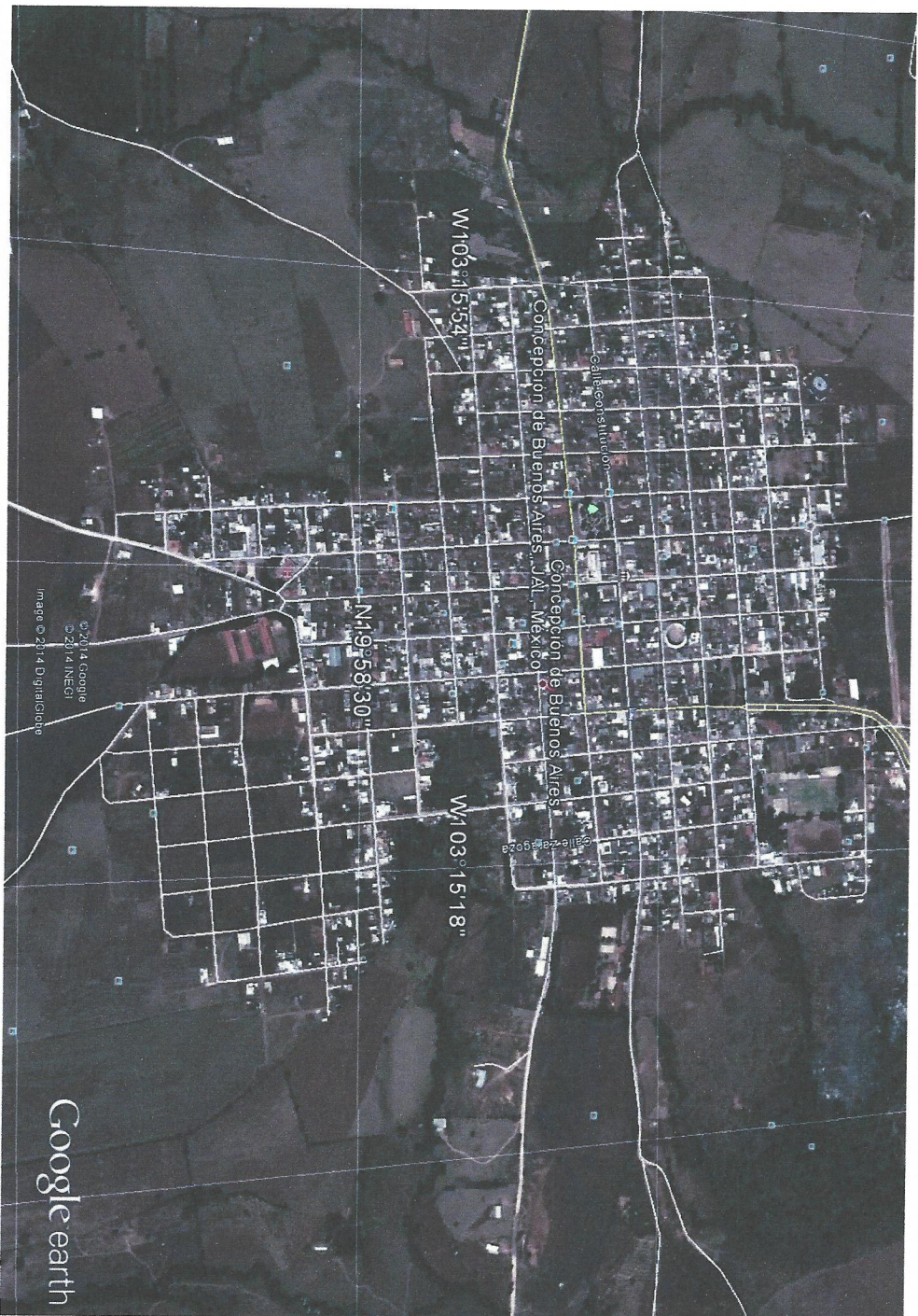

RED DE AGUA POTABLE CALLE ABASOLO ENTRE CONSTITUCIÓN Y ÁQUILES SERDAN

MICROLOCALIZACIÓN



AAATZABW009388AAAGROAC

Folio de Solicitud: 10991

Anexo Técnico de : AUTORIZACIÓN

Entidad Federativa: 14 JALISCO

Clave, Nombre y Tipo de Marginación: MM 645

Clave y Nombre del Municipio: 14026 CONCEPCION DE BUENOS AIRES

Instancia Ejecutora: 14026 AYUNTAMIENTO DE CONCEPCION DE BUENOS AIRES -
Dependencia Normativa: 25695 COMISION ESTATAL DEL AGUA -
Actividad Prioritaria: S061 PROGRAMA 3X1 PARA MIGRANTES

Núm. Proyecto, Obra o Acción: 43X114009388

Mov. de

Clave y Nombre de la Localidad: 140260001 CONCEPCION DE BUENOS AIRES Pob: 4744 Estatus: ACTIVA Grad.Loc: MM Grad.Mpio: MM Mpio: Otros

Denominación del Proyecto, Obra o Acción	Situación de la Obra	Fecha de Inicio y Término	Modalidad de Ejecución	Pesos		Avance Físico al Ejercicio Anterior %	Estructura Financiera 2014 Autorizada				
				Costo Total	Inversión Aplicada		Suma	Federal	Estatal	Municipal	Participantes
RED DE ALICANTARILLADO EN LA CALLE ABASOLO ENTRE CONSTRUCCION Y AGUILAS SERDAN	INICIA Y TERMINA EN EL MISMO EJERCICIO	09/06/2014 31/12/2014	ADMINISTRACION DIRECTA	90,844.00	0.00	0	90,844.00	22,711.00	22,711.00	22,711.00	22,711.00

Información Complementaria

Características Generales de la Obra:

CONSTRUCCION DE RED DE ALICANTARILLADO

3X1 Migrantes (Organización o Club)

Nombre: CLUB CONCEPCION DE BUENOS AIRES

Ubicación: BRENTWOOD

Estado: CALIFORNIA

Condado: Contra Costa

Conceptos de Obra, Proyecto o Acción a Ejecutar en 2014		Conceptos de Obra, Proyecto o Acción a Ejecutar en 2014		Conceptos de Obra, Proyecto o Acción a Ejecutar en 2014		Conceptos de Obra, Proyecto o Acción a Ejecutar en 2014		Conceptos de Obra, Proyecto o Acción a Ejecutar en 2014		Conceptos de Obra, Proyecto o Acción a Ejecutar en 2014	
Concepto	Unidad de Medida	Cantidad	Precio Unitario	Federal	Federal	Federal	Federal	Federal	Federal	Federal	Federal
CAPITAL DE TRABAJO											
TRAZO Y NIVELACION CON EQUIPO TOPOGRAFICO PARA ESTABLECER TRAZO, EJES Y NIVELES	METRO LINEAL	75.00	6.59		123.50						
EXCAVACION DE CEPAS DE 50 CMS DE ANCHO EN TERRENO TIPO II CON PROFUNDIDA DE 0.00 A 2.00 M. INCLUYE AFINE DE TALUDES Y DE FONDO	METRO CUBICO	75.00	152.93		2,867.50						
SUMINISTRO Y COLOCACION DE TUBERIA PVC SERIE 25 DE 200 M DE DIAMETRO. INCLUYE ANILLOS Y CAMPANA	METRO LINEAL	75.00	339.95		6,374.00						
SUMINISTRO Y COLOCACION DE TUBERIA SERIE 25 DE 150 MM EN RAMALES DE DESCARGAS. INCLUYE COLOCACION DE SILEAS Y CODO 45	PIEZA	14.00	1,282.71		4,489.50						
CONSTRUCCION DE REGISTRO PARA DESCARGAS DOMICILIARIAS SOBRE BANQUETA. DE DIAMETRO DE 0.60 A 0.40 M Y 0.80 M DE PROFUNDIDAD, MEDIDA INTERIORES. SOBRE PLANTILLA DE CONCRETO DE UN F.C= 150 KG/CM2 DE 10 CM DE ESPESOR. MURO DE LADRILLO. 15-13.5-26 DE 15 CM DE ESPESOR. APLANADO INTERIOR. INCLUYE EXCAVACION, BROCAL Y TAPA Fto DE 36 CM DE DIAMETRO. PROMEDIO	PIEZA	14.00	984.00		3,444.00						
ENCAMADO Y ACOUSTILADO DE TUBERIA CON MATERIAL PRODUCTO DE LA EXCAVACION. INCLUYE COMPACTACION	METRO LINEAL	75.00	71.84		1,347.00						
RELLENO MANUAL DE CEPAS CON MATERIAL PRODUCTO DE LA EXCAVACION. INCLUYE COMPACTACION A CADA 30 CM	METRO CUBICO	75.00	167.63		3,143.00						
CONSTRUCCION DE POZO DE VISTA COMUN DE 1.20 A 0.60 M DE DIAMETRO X 1.50 M DE PROFUNDIDAD MEDIDAS INTERIORES CON PLANTILLA DE CONCRETO DE UN F.C= 150 KG/CM2 DE 15 CM DE ESPESOR. MURO DE LADRILLO DE 26 CM DE ESPESOR. APLANADO PLUIDO DE INTERIORES INCLUYE ESCALON DE VARILLA DE 1/2. FORJADO DE MEDIAS CAÑAS JUEGO DE BROCAL Y TAPA	PIEZA	1.00	3,153.00		788.25						

LIC. SALVADOR RIZO CASTELO

SECRETARIO DE DESARROLLO E INTEGRACION SOCIAL

GONZALO ZUÑIGA ARIAS

PRESIDENTE MUNICIPAL DE CONCEPCION DE BUENOS AIRES

En el ejercicio de los su

y la ejecución de la obra o acción aquí descrita, la instancia ejecutora se compromete a cumplir con los instrumentos jurídicos

que cuenta el Programa, tales como: Reglas de Operación, Lineamientos de los Programas de Desarrollo Social.

LGDS Art. 28 "Este programa es público, ajeno a cualquier partido político. Queda prohibido el uso para fines distintos al desarrollo social". Este programa es de carácter público, no es patrocinado ni promovido por partido político alguno y sus recursos provienen de los impuestos que pagan todos los contribuyentes. Esta prohibición de uso de este programa con fines políticos, electorales, de lucro

AAAI2ABW009388AAAGRNALC

Folio de Solicitud: 10931

Anexo Técnico de : AUTORIZACIÓN

Núm. Proyecto, Obra o Acción: 43X114009388

Mov. de

Entidad Federativa: 14 JALISCO

Instancia Ejecutora: 14026 AYUNTAMIENTO DE CONCEPCION DE BUENOS AIRES -

Clave, Nombre y Tipo de Marginación: MM 645

Dependencia Normativa: 25695 COMISION ESTATAL DEL AGUA -

Clave y Nombre del Municipio: 14026 CONCEPCION DE BUENOS AIRES.

Actividad Prioritaria: S061 PROGRAMA 3X1 PARA MIGRANTES

Clave y Nombre de la Localidad: 140260001 CONCEPCION DE BUENOS AIRES

Pob: 4744

Estatus: ACTIVA

Grad.Loc: MM

Grad.Mpio: MM

Otros

Conceptos de Obra, Proyecto o Acción a Ejecutar en 2014					
Concepto	Unidad de Medida	Cantidad	Precio Unitario	Federal	Est
LIMPIEZA DURANTE LA EJECUCION Y AL FINAL DE LA OBRA. LA PLACA VIENE EN LA OBRA DE AGUA POTABLE	METRO LINEAL	75.00	7.16	134.25	
Subtotal:				22,711.00	
Total:				22,711.00	

LIC. SALVADOR RIZO CASTELO

SECRETARIO DE DESARROLLO E INTEGRACION SOCIAL

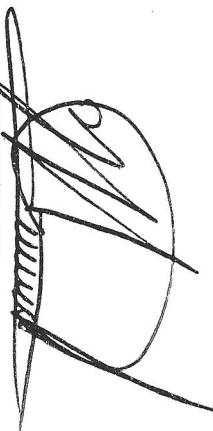
GONZALO ZUÑIGA ARIAS
PRESIDENTE MUNICIPAL DE CONCEPCION DE BUENOS AIRES

En el ejercicio de los sup

y la ejecución de la obra o acción aquí descrita, la instancia ejecutora se compromete a cumplir con los instrumentos juríd

n que cuenta el Programa, tales como: Reglas de Operación, Lineamientos de los Programas de Dei

LQDS Art. 28 "Este Programa es público, ajeno a cualquier partido político. Queda prohibido el uso para fines distintos al desarrollo social".

Este Programa es de Carácter Público, no es patrocinado ni promovido por partido político alguno y sus recursos provienen de los impuestos que pagan todos los contribuyentes. Esta prohibido el uso de este Programa con fines políticos, electorales, de lucro,

MACROLOCALIZACION

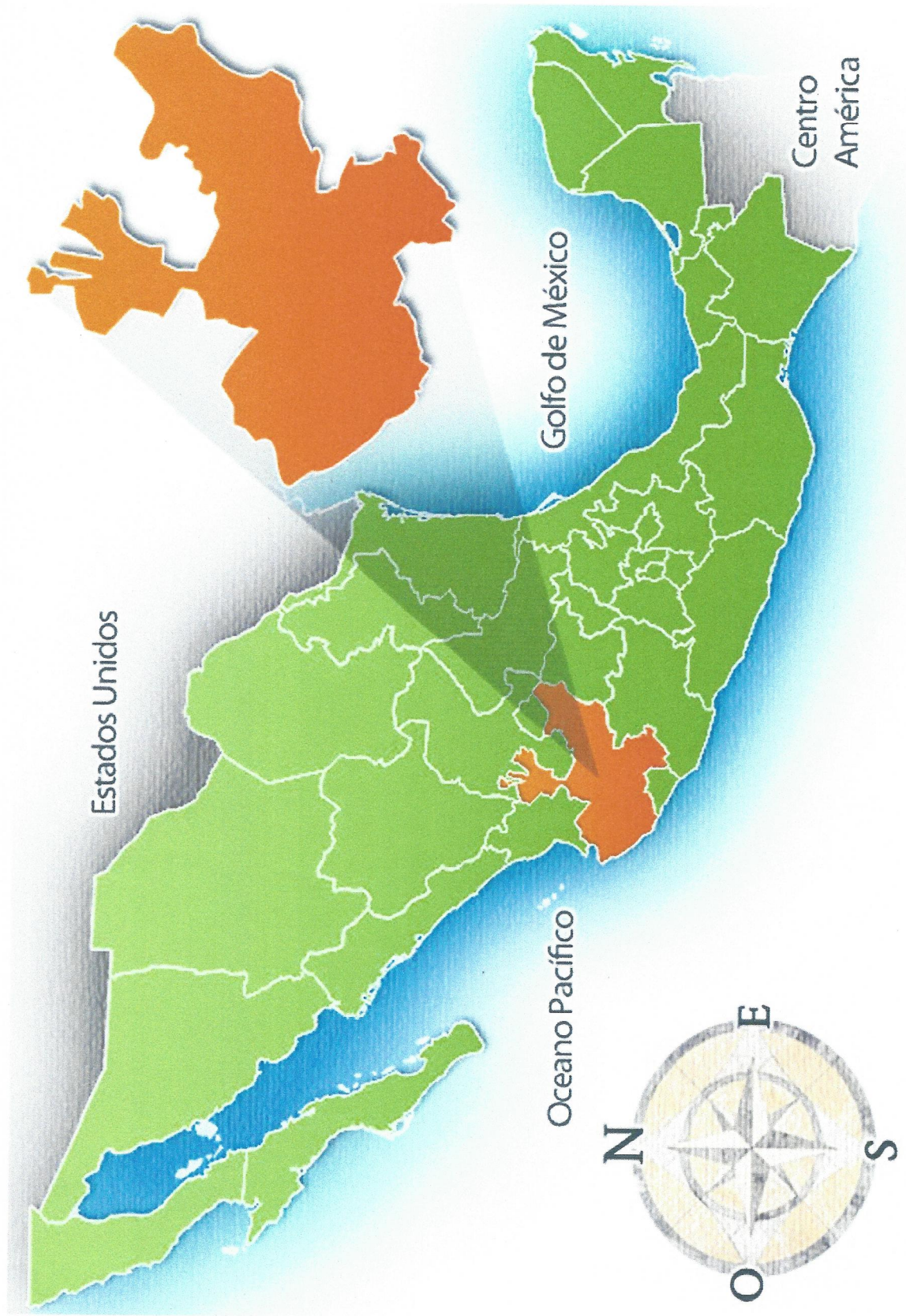

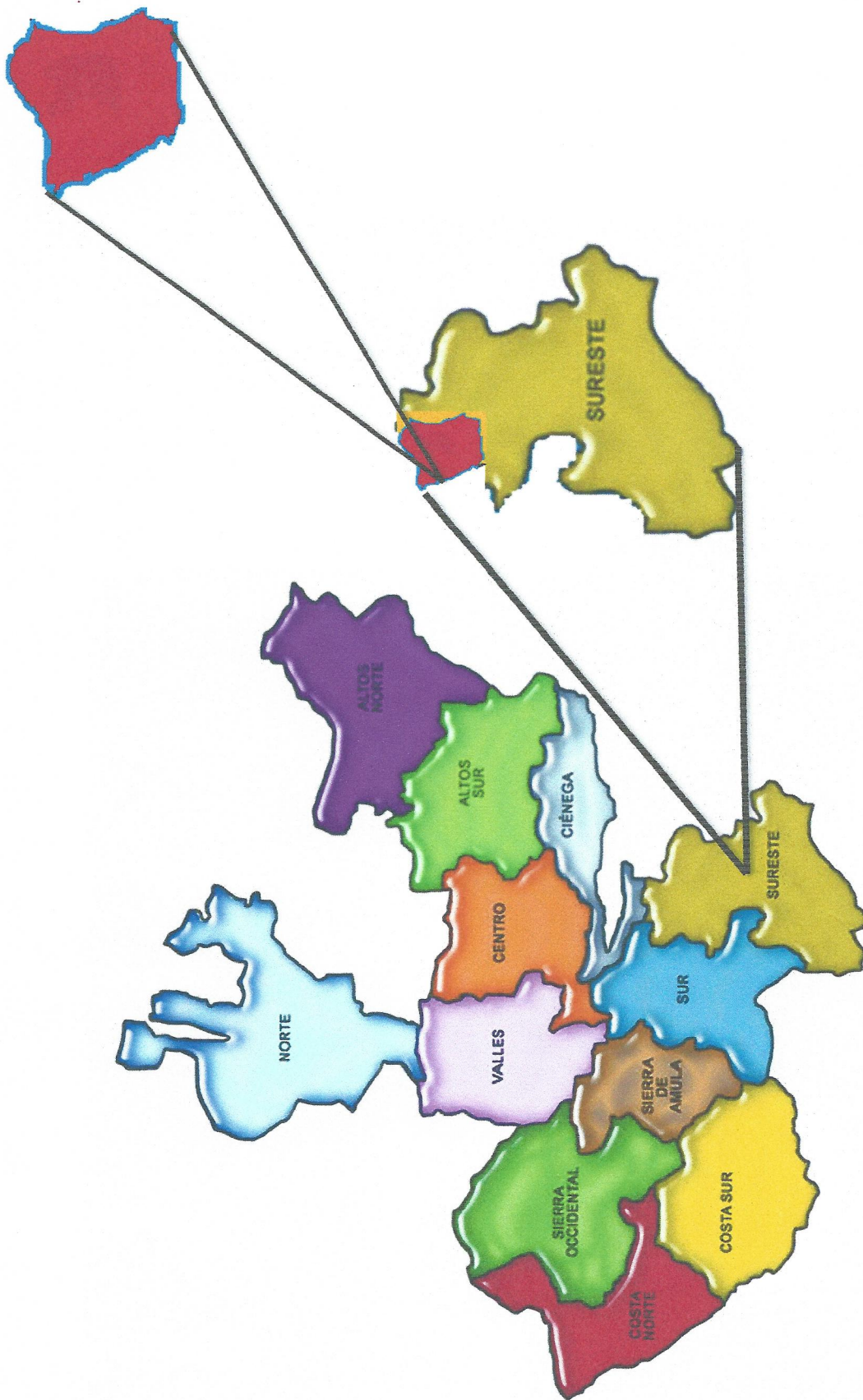

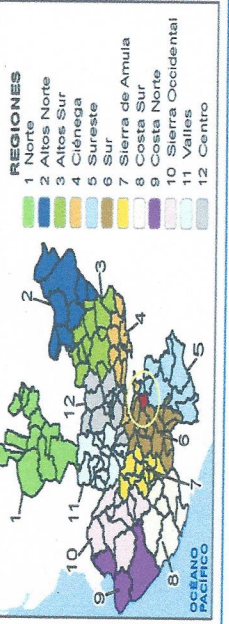
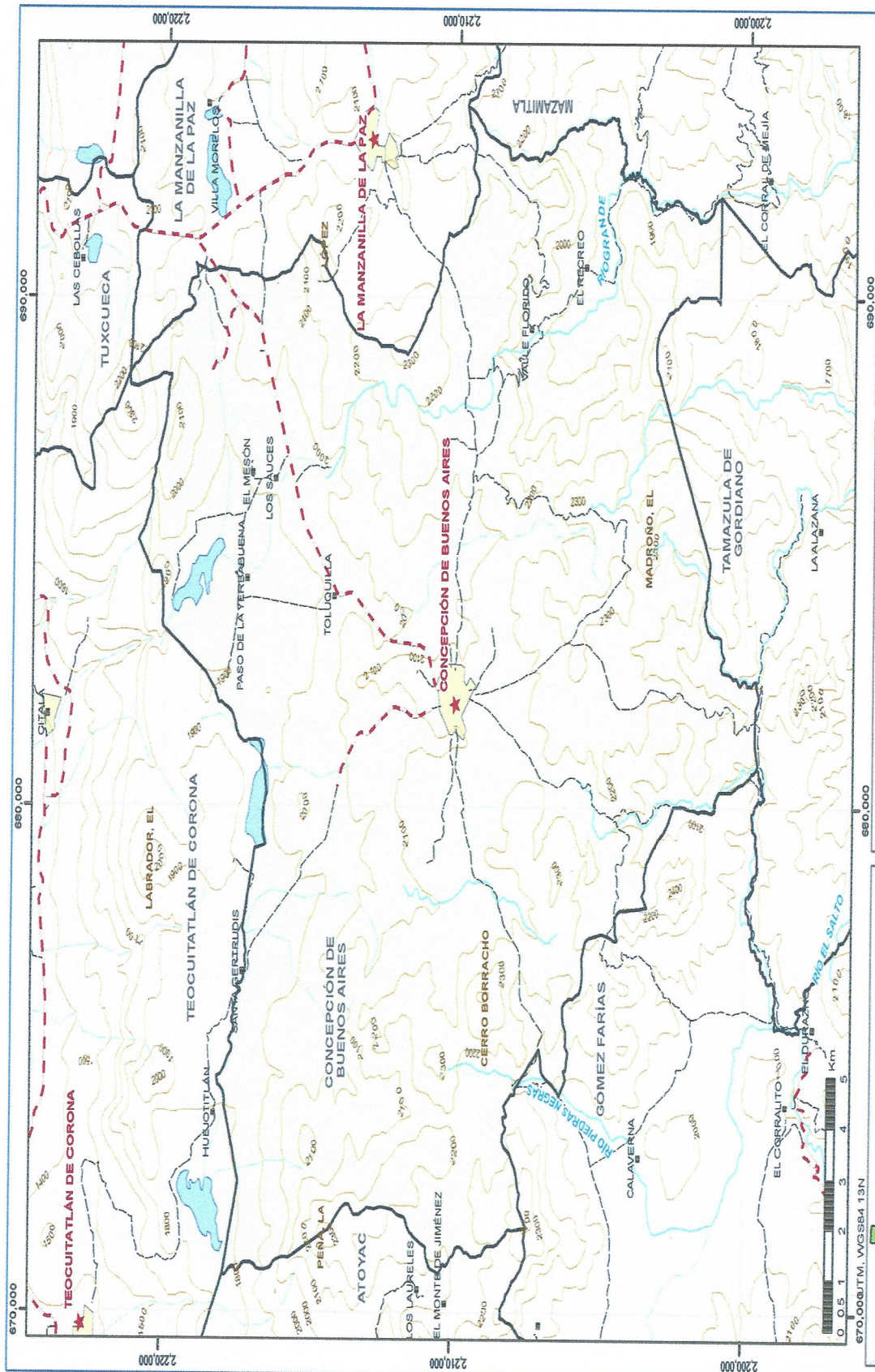

SIMBOLOGÍA

Localidad	Cabecera municipal	Rio perenne	Arroyo intermitente
Carretera cuota	Carretera libre	Cuerpo agua	Área urbana
Terracería	Curva de nivel	Limite municipal	Limite estatal

**CONCEPCIÓN DE BUENOS AIRES
MAPA BASE**

1.- Conjunto de datos vectoriales y toponímicos
esc 1:250,000 (INEGI), 2000
2.- Atlas de Caminos y Carreteras del Estado
de Jalisco (ITEJ), 2011.
3.- Límites estatales y municipales del
"Mapa General del Estado de Jalisco 2012"

**INSTITUTO DE INFORMACIÓN TERRITORIAL
DEL ESTADO DE JALISCO**

RED DE ALCANTARILLADO CALLE ABASOLO ENTRE CONSTITUCIÓN Y AQUILES SERDAN

FOTO SATELITAL



RED DE ALCANTARILLADO CALLE ABASOLO ENTRE CONSTITUCIÓN Y AQUILES SERDAN

MICROLOCALIZACIÓN

