

*[Handwritten signature]*

*[Handwritten signature]*

Acta de la 1ª Sesión Ordinaria 2012  
26 de marzo de 2012

  
**Jaltrade**  
Instituto de Fomento al Comercio Exterior  
del Estado de Jalisco

*[Handwritten signature]*

*[Handwritten signature]*

  
GOBIERNO DE JALISCO  
SECRETARÍA DE  
PROMOCIÓN  
ECONÓMICA



# JALTRADE

## Informe Anual 2011

ANEXO 1

*[Handwritten signature]*

*[Handwritten signature]*



*[Handwritten signature]*



## Objetivos de JALTRADE:

Fomentar y promover las exportaciones de bienes y servicios del estado.

Con base a estos principios, Jaltrade ha diseñado el programa :

~~*[Handwritten signature]*~~

~~*[Handwritten signature]*~~ "JALISCO GLOBAL"

Cultura Exportadora Global

*[Handwritten signature]*

*[Handwritten signature]*

*[Handwritten signature]*

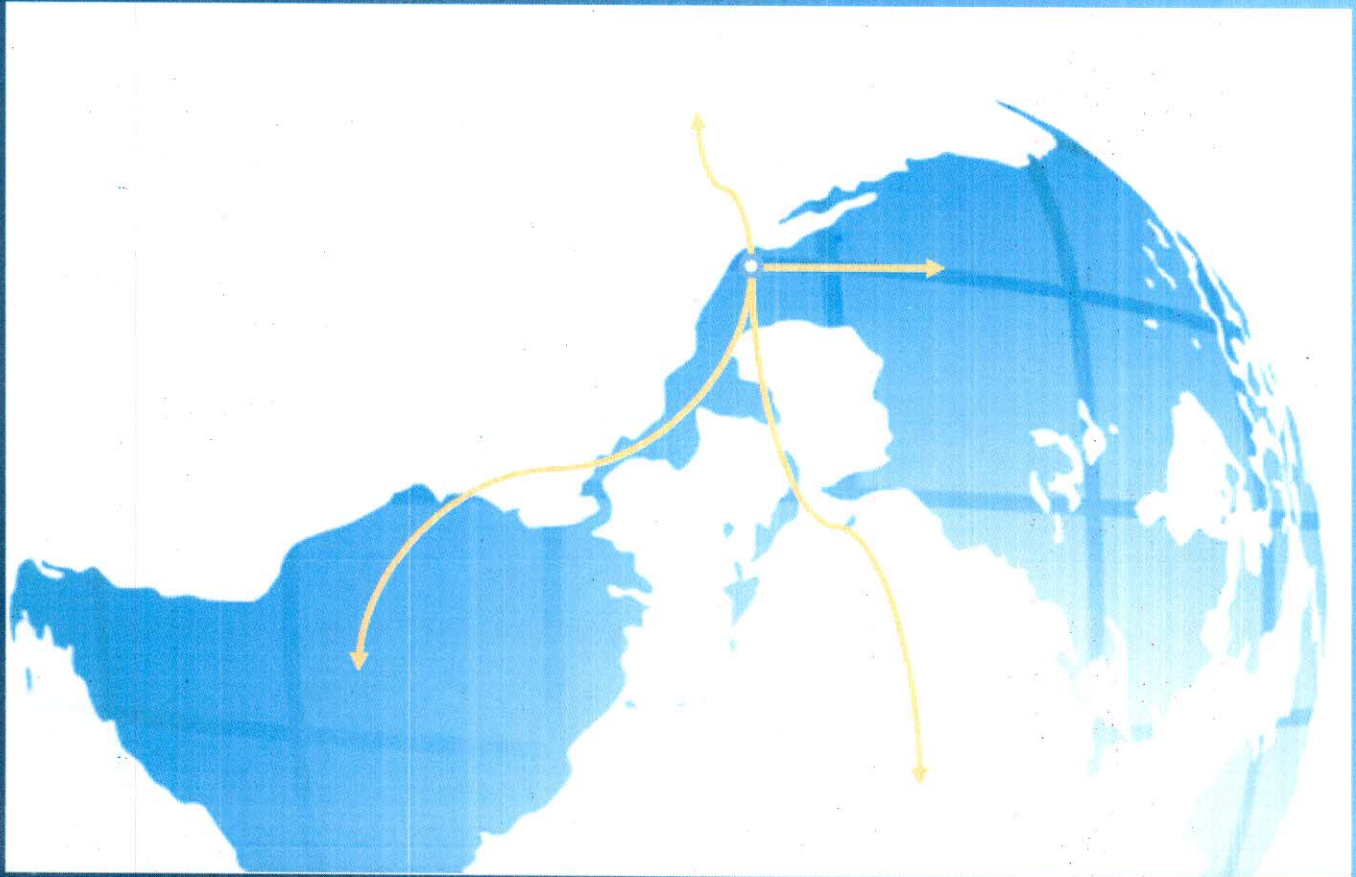

*[Handwritten signature]*

# “Jalisco Global”

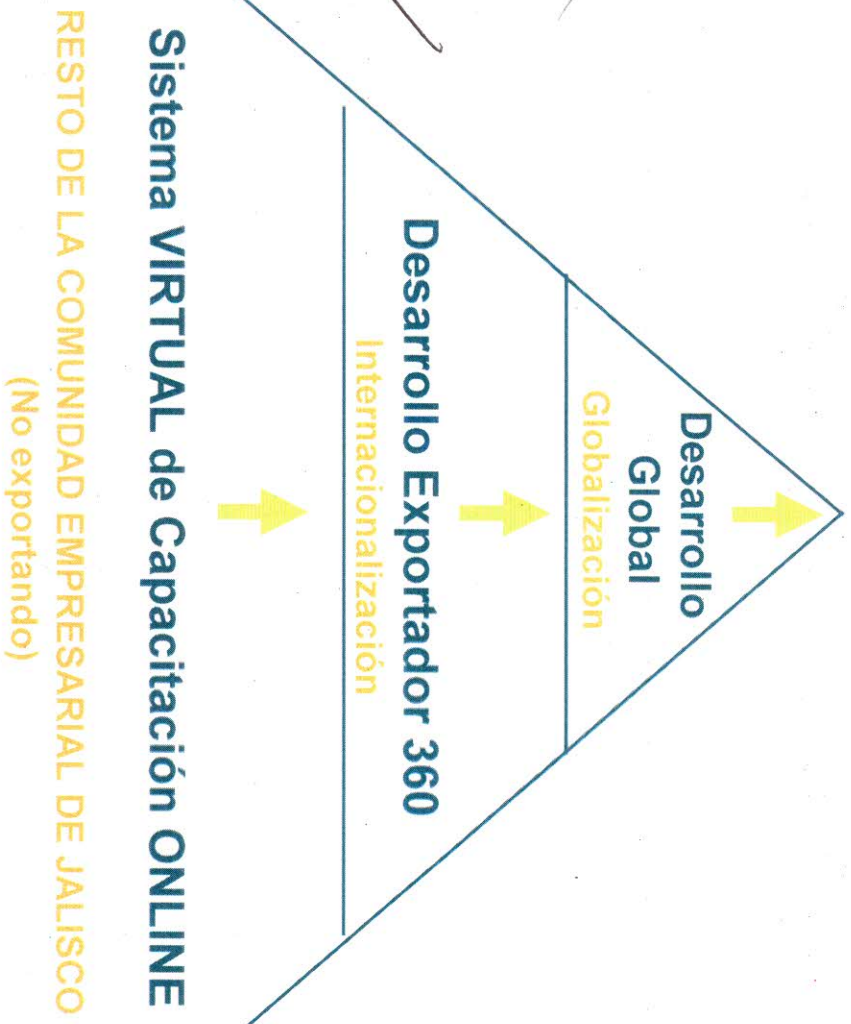

Handwritten signatures and initials are present throughout the page, including a large signature at the top right, a signature above the funnel, and several initials on the left side.



**JalTRADER**  
CENTER

**JAL**  
INSTITUTO DE  
FOMENTO DE  
COMERCIO  
EXTERNO

INICIO | NOSOTROS

**CENTRO DE  
CAPACITACIÓN**  
PREPÁRATE A LOS NEGOCIOS  
GLOBALES.



INTELIGENCIA DE NEGOCIOS



Lanzamiento  
del **Centro**  
**Virtual de**  
**Capacitación**  
para la  
Exportación

<http://www.jaltradedcenter.com/>



# Capacitación a + 200

## empresarios a través de + de 8 Diplomados Y Seminarios

## Especializados con Universidades reconocidas.

**DIPLOMADO EN EXPORTACION DE ARTICULOS DE DECORACION Y MUEBLE**

¿Quiéres incursionar en el mundo de las exportaciones? ¿Quieres aprender a negociar con clientes internacionales? ¿Quieres aprender a gestionar el comercio exterior?

¡Este diplomado es para ti!

Contenido del curso:

- El comercio exterior
- El comercio exterior en el mundo
- El comercio exterior en el sector de decoración y mueble
- El comercio exterior en el sector de decoración y mueble
- El comercio exterior en el sector de decoración y mueble

**JATRADE**

**¿QUIÉRES INCURSIONAR EN EL MUNDO DE LAS EXPORTACIONES? TRAINING 2011 EN EXPORTACIONES**

Este curso está diseñado para quienes desean incursionar en el mundo de las exportaciones. El curso está dividido en tres módulos:

1. El comercio exterior en el mundo
2. El comercio exterior en el sector de decoración y mueble
3. El comercio exterior en el sector de decoración y mueble

**JATRADE**

**II Diplomado en Logística**

¿Quiéres aprender a gestionar el comercio exterior? ¿Quieres aprender a negociar con clientes internacionales? ¿Quieres aprender a gestionar el comercio exterior?

Este diplomado es para ti!

Contenido del curso:

- El comercio exterior
- El comercio exterior en el mundo
- El comercio exterior en el sector de decoración y mueble
- El comercio exterior en el sector de decoración y mueble

**JATRADE**

**Diplomado en Logística**

¿Quiéres aprender a gestionar el comercio exterior? ¿Quieres aprender a negociar con clientes internacionales? ¿Quieres aprender a gestionar el comercio exterior?

Este diplomado es para ti!

Contenido del curso:

- El comercio exterior
- El comercio exterior en el mundo
- El comercio exterior en el sector de decoración y mueble
- El comercio exterior en el sector de decoración y mueble

**JATRADE**

**DIPLOMADO EN DESARROLLO EXPORTADOR PARA EL SECTOR MDOA**

Dirigido a empresas del sector agropecuario, ganadero y agroindustrial

Objetivos del curso:

- Identificar las oportunidades de exportación
- Desarrollar la capacidad de negociación y comercialización
- Gestionar el proceso de exportación

**JATRADE**

**DIPLOMADO EN EXPORTACION DE ALIMENTOS FRESCOS Y PROCESADOS**

¿Quiéres aprender a gestionar el comercio exterior? ¿Quieres aprender a negociar con clientes internacionales? ¿Quieres aprender a gestionar el comercio exterior?

Este diplomado es para ti!

Contenido del curso:

- El comercio exterior
- El comercio exterior en el mundo
- El comercio exterior en el sector de decoración y mueble
- El comercio exterior en el sector de decoración y mueble

**JATRADE**



**INTERNACIONALIZA  
TU EMPRESA**



Apoyo económico  
a **+** de **60**  
proyectos  
para el fomento a la  
**exportación** a  
través de la partida  
de proyectos  
productivos.



Jalisco ocupa el

1er lugar en

participación a nivel

nacional en

pabellones con

Proméxico en

Ferias

Comerciales

Internacionales

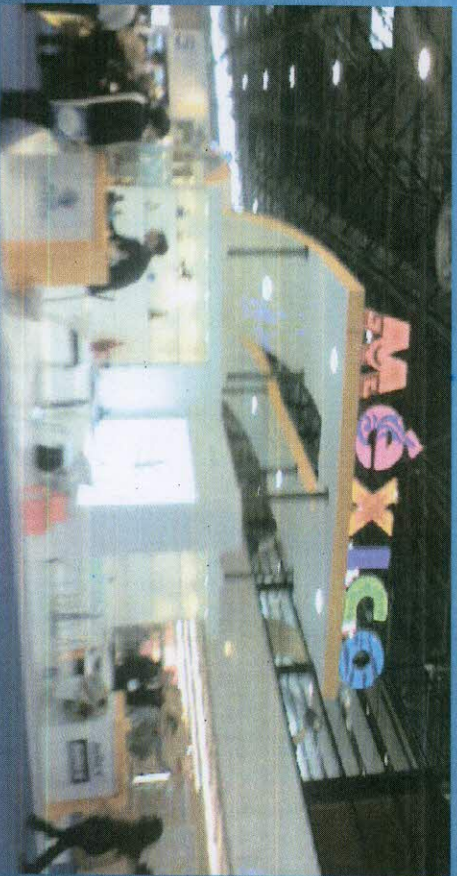



*[Handwritten signatures]*

# Misiones Comerciales Internacionales

# a Europa, Asia y America



*[Handwritten signatures and scribbles]*





~~TM~~  
Apoyo a la  
internacionalización  
de eventos

posicionados a nivel  
nacional. **1ra**  
Edición de  
**Confitexpo** en Los  
Angeles.





# Casa Jalisco En Estados Unidos

Chicago, Illinois



# Seminarios de Negocios Comerciales y de Inversión

*[Handwritten signature]*

*[Handwritten signature]*

*[Handwritten signature]*

*[Handwritten signature]*

*[Handwritten signature]*

*[Handwritten signature]*



*[Handwritten mark]*





*[Handwritten signature]*

Misiones  
Comerciales.

*[Handwritten signature]*



"Así Se Come, Así  
se Bebe"  
con Cámara

*[Handwritten signature]*



Alimenticia,  
Tequilera y  
Restaurantera

*[Handwritten signature]*

*[Handwritten signature]*





# Homologación del modelo del

Premio Nacional de Exportación al Galardón Jalisco a la Exportación, 2do Estado en hacerlo.



# Otros Apoyos

- Agendas de Negocios
- Atracción de compradores
- Practicantes en Negocios Internacionales
- Promoción de Oferta Exportable

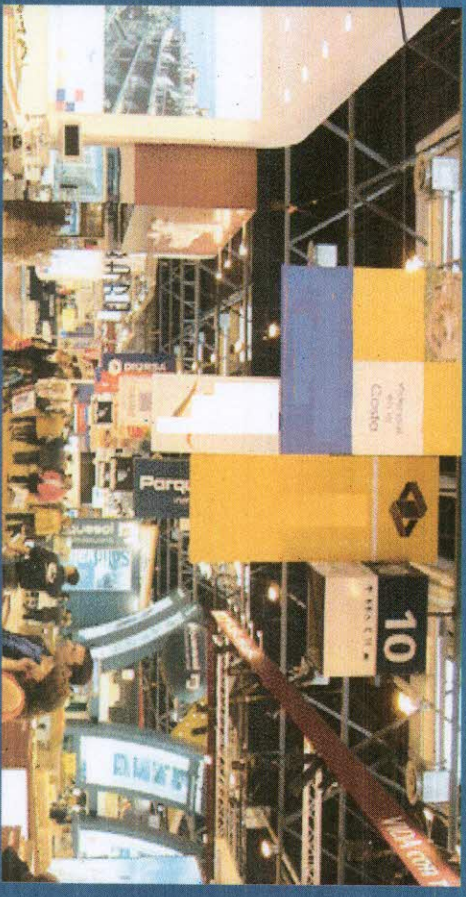



*[Handwritten signature]*

# ¡Gracias!

Instituto de Fomento al Comercio Exterior del Estado de Jalisco

Lopez Cotilla No 1505, 2do Piso.

Col. America C.P. 44140

Guadalajara, Jalisco, Mexico

Tel: + 52 (33) 36782000 Ext. 55099

Fax: + 52 (33) 36782071

[www.jaltrade.gob.mx](http://www.jaltrade.gob.mx)

