



**I PROVIPE**  
CONSTRUYENDO HOGARES

## Programas Institucionales:

- I. Programa “Tu casa 2011” en colaboración con Provivah
- II. Programa de escrituración

## Programas Estratégicos:

- I. “Juntos pintando tu hogar”
- II. Paquetes ecológicos
- III. “Estrategia 2 x 1”

## Programas Especiales:

- I. “Reunión y premio estatal de vivienda 2011”



## Programas Institucionales

# Tu casa Provivah 2011



Programa de ahorro y subsidio para la vivienda “Tu casa PROVIVAH 2011”

## 379 familias beneficiadas

### INVERSIONES

No	REGION	MUNICIPIO	ACCIONES	FEDERAL	ESTATAL	MUNICIPAL	BENEFICIARIOS	OTROS (PROVIVAH)	TOTAL
1	06 SUR	TUXPAN	250	\$15,900,000		\$18,000,000	\$2,650,000	\$4,575,000	<b>\$41,125,000</b>
2	12 CENTRO	TLAQUEPAQUE	129	\$8,204,400.00	\$1,367,400	\$10,233,399	\$0.00	\$2,360,700	<b>\$22,165,899.72</b>
				\$24,104,400	\$1,367,400	\$28,233,400	\$2,650,000	\$6,935,700	<b>\$63,290,900</b>

# Tu casa Provivah 2011



Tala, Jalisco



Tala, Jalisco

# Tu casa Provivah 2011



Tala, Jalisco



Atotonilco el Alto, Jalisco

# Tu casa Provivah 2011



Tala, Jalisco



Atotonilco el Alto, Jalisco

**450 familias**

**cuentan con certeza jurídica de la  
posesión de su vivienda**

En los municipios de Atlán de Navarro, Casimiro Castillo, El Grullo, Guadalajara, Jesús María, Jocotepec, La Barca, Lagos de Moreno, Ocotlán, San Martín de Hidalgo, Tala, Tepatitlán de Morelos y Teuchitlán





## Programas Estratégicos

# Juntos Pintando tu Hogar



Esquema de financiamiento y subsidio federal  
Esta es tu casa, Juntos pintando tu hogar 2011

**972 familias beneficiadas**

En el municipio de Guadalajara, colonia Talpita.

Paquete: Una cubeta de sellador, una cubeta de pintura vinílica  
y material para su aplicación (bote, charola, rodillo y brochas)  
Subsidiado por Corazón Urbano A.C

# Juntos Pintando tu Hogar



Colonia Talpita



Colonia Talpita

# Juntos Pintando tu Hogar



Colonia Talpita



Colonia Talpita

# Paquetes ecológicos



Programa que contribuye a mejorar la calidad de vida de las familias en el interior de su vivienda, proporciona ahorros en su economía y genera beneficios al medio ambiente por el uso de ecotecnologías.

**85 mil familias beneficiadas**

En la Zona Metropolitana e interior del estado

Paquete: 4 focos ahorradores, 1 regadera ecológica y pastillas de cloro

## Estrategia 2 x 1



Estrategia 2x1 dentro del Programa de Esquemas de Financiamiento y Subsidio Federal “Esta es tu casa”

### **911 familias Beneficiadas**

Estrategia en la que IPROVIPE asigna un monto de subsidio estatal en relación 2 (dos) a 1 (uno) pesos del monto total del subsidio federal otorgado por la CONAVI, para alcanzar un monto de subsidio total de hasta \$60,010.93, para contribuir a que los hogares jaliscienses en situación de pobreza patrimonial tengan acceso a una solución habitacional.

### **Objetivo**

Contribuir a que los hogares jaliscienses en situación de pobreza patrimonial tengan acceso a una solución habitacional.

# Estrategia 2 x 1



## Quienes son los beneficiarios:

- Ciudadanos jaliscienses de bajos ingresos.
- Población asalariada y no asalariada, que adquiera vivienda nueva horizontal en alguno de los 125 municipios del Estado de Jalisco.
- Población derechohabiente de INFONAVIT y FOVISSSTE con ingreso individual de hasta dos punto seis (2.6) SMGVM
- Población no derechohabiente de INFONAVIT y FOVISSSTE, así como adultos mayores con ingreso individual de hasta cinco (5) SMGVM.

## Recurso Asignado

Estado	\$30'000,000.00
Federación	\$15'000,000.00

## Estrategia 2 x 1



### ✓ Vivienda Económica:

\*79%

\*717 beneficiarios

\***Vivienda económica:** hasta  
\$232,771.58

### ✓ Vivienda Tradicional de Bajo Ingreso

\*21%%

\*194 beneficiarios

\***TBI (Tradicional Bajo Ingreso):** \$232,771.58  
-\$287,326.16

- 70% de los apoyos se otorgaron en el interior del estado.
- 40% de los apoyos fueron para mujeres

## Estado civil de los beneficiarios

- Casado (a) = 315 beneficiarios
- Soltero (a) = 596 beneficiarios
- El 85% de los beneficiarios solteros tiene dependientes económicos que pueden ser hijos o padres

## Edad de los beneficiarios

18 – 30	367
31 – 40	377
41 – 50	147
51 – 60	19
MAS DE 60	1





## Programas Especiales



**IV Reunión y Premio  
Estatad de Vivienda  
Jalisco.  
Informe 2011**

La IV Reunión Estatal de Vivienda se presenta como un foro anual por iniciativa de la Mesa de Vivienda Popular de la Gran Alianza por Jalisco encabezada por los Sectores de Vivienda y Construcción, Universidades, Colegios, Organismos Ciudadanos, entre otros, y el Gobierno del Estado de Jalisco a través de la Inmobiliaria y Promotora de Vivienda de Interés Público del Estado, IPROVIPE.

Cuyos objetivos son: la participación, análisis e intercambio de experiencias entre los miembros del sector vivienda y la sociedad en su conjunto para reconocer y promover las buenas prácticas en la planeación y producción de vivienda que coadyuven a mejorar la calidad de vida de los Jaliscienses.

Con éxito se realizó nuestro evento contando con una asistencia de 650 ciudadanos participando activamente en nuestras conferencias y paneles.



## IV Reunión y Premio Estatal de Vivienda Jalisco 2011

# PROGRAMA 11 NOV

- |       |   |
|-------|---|
| 8:30  | Registro.   |
| 9:00  | Inauguración  |
| 9:30  | Conferencia: "Los retos de la sustentabilidad social"<br>-Dr. Rodrigo Salcedo Hansen (Universidad Católica del Maule) |
| 10:00 | Panel: Vivienda deshabitada.  |
| 11:45 | RECESO  |
| 12:00 | Conferencia: "Transformación urbana"<br>-Mtro. Francisco Sabatini Downey (Universidad Pontífica de Chile)             |
| 12:30 | Panel: Vivienda Vertical  |
| 2:30  | Comida Libre  |
| 4:00  | Conferencia: "Legislación urbana"<br>- Lic. Víctor Ramírez Navarro  |
| 4:30  | Panel: Legislación urbana   |
| 9:00  | Ceremonia , "Premio Estatal de Vivienda 2011"   |



# CONFERENCIAS

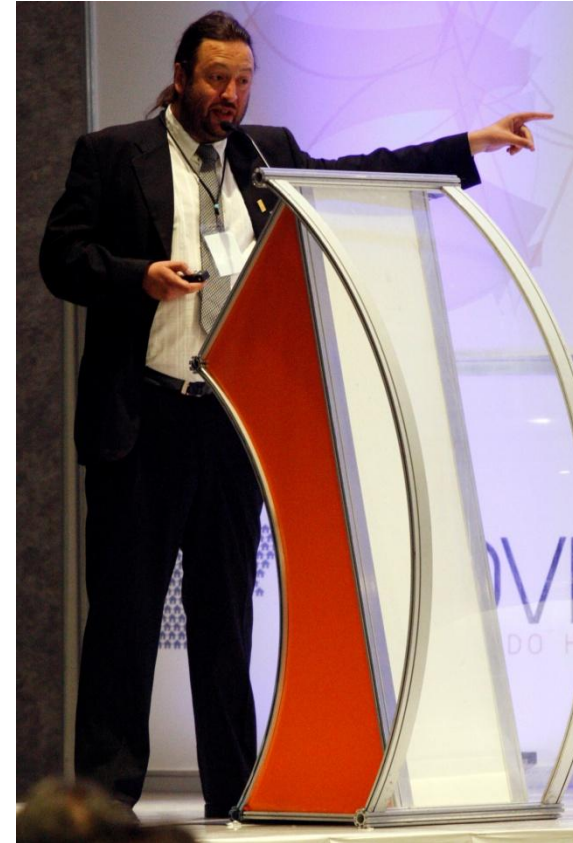

# PANELES





**Premio Estatal de Vivienda 2011.**

**44 PROYECTOS INSCRITOS**



# INSCRITOS AL PREMIO

	<b>CATEGORIA #</b>	<b>CLAVE</b>	<b>NOMBRE DE PROYECTO</b>	<b>EMPRESA</b>	<b>REPRESENTANTE</b>
1	3	PEV11-C03-01	CASA AG-UNO	INDEPENDIENTE	ARQ. MARTHA GONZALEZ
2	3	PEV11-C03-02	RINCONADA DE LOS FRESNOS	LODELA	ARQ. JUAN P CARBAJAL
3	2	PEV11-C02-03	RINCONADA DE ZAPOPAN	LODELA	ARQ. JUAN P CARBAJAL
4	5	PEV11-C05-04	CASA RDC	LASSALA+ELENES	ARQ. DIEGO MORA
5	5	PEV11-C05-05	CASA SANTA ANITA	BARRAGAN+HORN	ARQ. ANGELICA GARCIA
6	5	PEV11-C05-06	CASA VALLE REAL	BARRAGAN+HORN	ARQ. ANGELICA GARCIA
7	5	PEV11-C05-07	CASA PUERTA DEL BOSQUE	BARRAGAN+HORN	ARQ. ANGELICA GARCIA
8	7	PEV11-C07-08	EDIFICIO LERDO	BARRAGAN+HORN	ARQ. ANGELICA GARCIA
9	4	PEV11-C04-09	CASA EL TESORO	BARRAGAN+HORN	ARQ. ANGELICA GARCIA

# INSCRITOS AL PREMIO

10		1	PEV11-01-10	VILLAS TERRANOVA/JUPITER	DOMUS	ARQ.J GERARDO RUIZ
11		2	PEV11-02-11	VILLAS TERRANOVA/JUPITER	DOMUS	ARQ.J GERARDO RUIZ
12		2	PEV11-02-12	VILLAS TERRANOVA/SATURNO	DOMUS	ARQ.J GERARDO RUIZ
13		8	PEV11-C08-13	UNIDOMUS	DOMUS	ARQ.J GERARDO RUIZ
14		9	PEV11-C09-14	FRACC.VILLAS ANDALUCIA	DOMUS	ARQ.J GERARDO RUIZ
15		9	PEV11-C09-15	FRACC. COLINAS DE TONALA	DOMUS	ARQ.J GERARDO RUIZ
16		9	PEV11-C09-16	ETAPA25 VILLAS TERRANOVA	DOMUS	ARQ.J GERARDO RUIZ
17		9	PEV11-C09-17	FRACC. VILLAS TERRANOVA	DOMUS	ARQ.J GERARDO RUIZ
18		9	PEV11-C09-18	VILLAS ANDALUCIA/CUADRUPLEX	DOMUS	ARQ.J GERARDO RUIZ
19		9	PEV11-C09-19	VILLAS ANDALUCIA/SEVILLA	DOMUS	ARQ.J GERARDO RUIZ
20		9	PEV11-C09-20	COLINAS DE TONALA/JUPITER	DOMUS	ARQ.J GERARDO RUIZ

# INSCRITOS AL PREMIO

21		9	PEV11-C09-21	COLINAS DE TONALA/SATURNO	DOMUS	ARQ.J GERARDO RUIZ
22		9	PEV11-C09-22	COLINAS DE TONALA-X6	DOMUS	ARQ.J GERARDO RUIZ
23		9	PEV11-C09-23	VILLAS TERRANOVA/SATURNO	DOMUS	ARQ.J GERARDO RUIZ
24		9	PEV11-C09-24	VILLAS TERRANOVA/JUPITER	DOMUS	ARQ.J GERARDO RUIZ
25		9	PEV11-C09-25	VILLAS TERRANOVA-X5-25	DOMUS	ARQ.J GERARDO RUIZ
26		1	PEV11-C01-26	VALLE DE LOS EMPERADORES	SAN GILBERTO	LIC.CESAR A VAZQUEZ
27		4	PEV11-C04-27	COTO LOS FRESNOS	GRUPO SAN CARLOS	ARQ. JORGE EDUARDO GUERRERO LEAL
28		1	PEV11-C01-28	PARQUES DE LA VICTORIA	GRUPO SAN CARLOS	ARQ. JORGE EDUARDO GUERRERO LEAL
29		5	PEV11-C05-29	CASA PIA	ARKETIPO	ARQ. FLAVIO VELAZQUEZ ALVIZO
30		5	PEV11-C05-30	CASA HABITACION M+M	FORMA TALLER	ARQ.ALEJANDRO RAMIREZ GASCA
31		5	PEV11-C05-31	CASA CON 7 PATIOS	ATELIERARS	ARQ.ALEJANDRO GUERRERO
32		3	PEV11-C03-32	SENDEROS DEL LAGO	CASAS GEO	ARQ. LUIS DAVID LEAL ROSAS

# INSCRITOS AL PREMIO

33		10	PEV11-C10-33	CRITERIOS E INDICADORES PA LA NORMATIVA DE EDIFICACIONES	UDG	DRA.SILVIA ARIAS OROZCO, DR.DAVID CARLOS AVILA
34		2	PEV11-C02-34	EL MORAL	GPI	ARQ. SANTIAGO G OROZCO LOPEZ
35		3	PEV11-C03-35	EL MORAL	GPI	ARQ. SANTIAGO G OROZCO LOPEZ
36		5	PEV11-C05-36	CASA VILLA CORAL	PROMACO DE MX	ARQ.ALEJANDRO VALDOVITIS
37		10	PEV11-C10-37	CELLUBLOCK		JOSE DAVID HERNANDEZ ROBLES
38		1	PEV11-C01-38	LA ESTACION	SOLIDO	JOSE ANTONIO CASILLAS
39		3	PEV11-C03-39	PUERTA DEL LLANO	SOLIDO	JOSE ANTONIO CASILLAS
40		4	PEV11-C04-40	LA LOMA	SOLIDO	JOSE ANTONIO CASILLAS
41			PEV11-C03-44	LOMA RESIDENCIAL	SOLIDO	JOSE ANTONIO CASILLAS
42			PEV11-C01-43	HUERTA VIEJA	SOLIDO	JOSE ANTONIO CASILLAS
43		8	PEV11-C08-41	PARQUES DEL BOSQUE	GRUPO SAN CARLOS	LUIS BERNARDO ZARAGOZA
44		8	PEV11-C08-42	PARQUES DE LA VICTORIA	GRUPO SAN CARLOS	LUIS BERNARDO ZARAGOZA



**GANADORES**

<b>CATEGORIA</b>	<b>NOMBRE DEL PROYECTO</b>	<b>NOMBRE DE LA EMPRESA</b>
<b>VIVIENDA ECONÓMICA</b>	<b>PARQUES DE LA VICTORIA “OMEGA”</b>	<b>GRUPO SAN CARLOS DESARROLLOS URBANOS S.A DE C.V</b>
<b>VIVIENDA TRADICIONAL</b>	<b>EL MORAL “VANGUARD”</b>	<b>GPI GRUPO PROFESIONAL INMOBILIARIO S.A DE C.V</b>
<b>VIVIENDA MEDIA</b>	<b>SENDEROS DEL LAGO “KAYAK”</b>	<b>GEO JALISCOS S.A DE C.V</b>
<b>VIVIENDA RESIDENCIAL</b>	<b>CASA DEL TESORO</b>	<b>CONSTRUCTORA BARRAGAN HORN S.A DE C.V</b>
<b>VIVIENDA RESIDENCIAL PLIUS</b>	<b>CASA 7 PATIOS</b>	<b>ATELIER DE ARQUITECTURAS ARS</b>
<b>ORGANIZACIÓN VECINAL</b>	<b>UNIDOMUS</b>	<b>DOMUS DESARROLLADORA INMOBILIARIA S. A DE C.V</b>
<b>ORGANIZACIÓN VECINAL</b>	<b>UNIDOMUS</b>	<b>DOMUS DESARROLLADORA INMOBILIARIA S. A DE C.V</b>
<b>DISEÑO</b>	<b>VILLAS ANDALUICA</b>	<b>DOMUS DESARROLLADORA</b>
<b>INNOVACIÓN PARA LA VIVIENDA</b>	<b>CELLUBLOCK</b>	<b>ARQ. JOSÉ DAVID HERNÁNDEZ ROBLES</b>



**VIVIENDA ECONÓMICA...**

# PARQUES DE LA VICTORIA “OMEGA”

GRUPO SAN CARLOS  
DESARROLLOS URBANOS S.A  
DE C.V







# **VIVIENDA TRADICIONAL...**

# EL MORAL "VANGUARD"

GPI GRUPO PROFESIONAL  
INMOBILIARIO S.A DE C.V

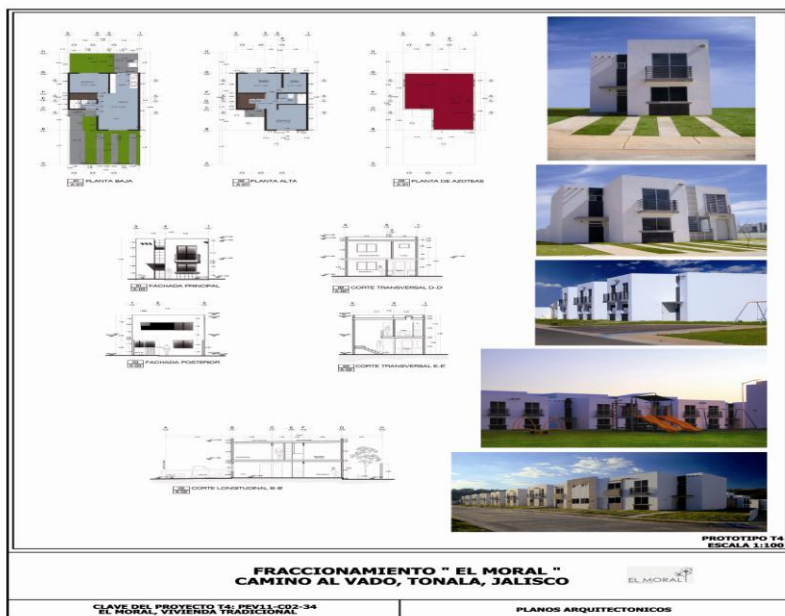



**VIVIENDA MEDIA...**

# SENDEROS DEL LAGO "KAYAK"

GEO JALISCO S.A DE C.V





**VIVIENDA RESIDENCIAL...**

# CASA EL TESORO

CONSTRUCTORA BARRAGAN  
HORN S.A DE C.V





**VIVIENDA RESIDENCIAL  
PLUS...**

# CASA CON 7 PATIOS

ATELIER DE  
ARQUITECTURAS, ARS<sup>o</sup>

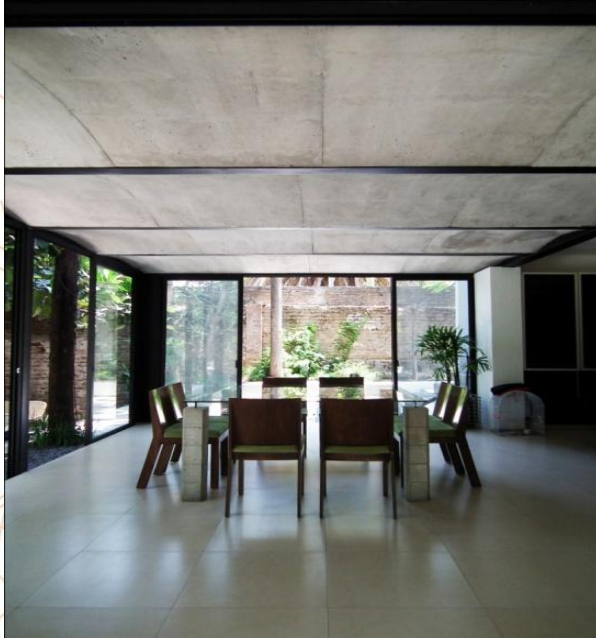





# **ORGANIZACIÓN VECINAL...**

UNIDOMUS

DOMUS DESARROLLADORA  
INMOBILIARIA SA DE CV

**Unidomus**  
Programa Acción Vecinal





**DISEÑO...**

# VILLAS ANDALUCIA

DOMUS DESARROLLADORA  
INMOBILIARIA SA DE CV





# **INNOVACIÓN PARA LA VIVIENDA...**

**CELLUBLOCK**

ARQ. José David Hernández  
Robles



**CELLUBLOCK®**  
Construye responsable

# FOTO GRUPAL DE LOS GANADORES



# COMITÉ ORGANIZADOR



COLEGIO DE  
ARQUITECTOS  
DEL ESTADO  
DE JALISCO, A.C.

