



## **Información**

## **Contable**

**Periodo: del 01 de enero al 30 de junio de 2015**

Ente Público: Instituto de Fomento al Comercio Exterior del Estado de Jalisco

CONCEPTO	Año		CONCEPTO	Año	
	2015	2014		2015	2014
<b>ACTIVO</b>			<b>PASIVO</b>		
<i>Activo Circulante</i>			<i>Pasivo Circulante</i>		
Efectivo y Equivalentes	13,500,843	11,828,526	Cuentas por Pagar a Corto Plazo	151,357	1,136,115
Derechos a Recibir Efectivo o Equivalentes	5,002	29,723	Documentos por Pagar a Corto Plazo	697	436
Derechos a Recibir Bienes o Servicios	0	0	Porción a Corto Plazo de la Deuda Pública a Largo Plazo	0	0
Inventarios	0	0	Títulos y Valores a Corto Plazo	0	0
Almacenes	0	0	Pasivos Diferidos a Corto Plazo	0	0
Estimación por Pérdida o Deterioro de Activos Circulantes	0	0	Fondos y Bienes de Terceros en Garantía y/o Administración a Corto Plazo	11,570	4,176
Otros Activos Circulantes	3,490	0	Provisiones a Corto Plazo	0	0
<b>Total de Activos Circulantes</b>	<b>13,509,335</b>	<b>11,858,249</b>	Otros Pasivos a Corto Plazo	0	0
			<b>Total de Pasivos Circulantes</b>	<b>163,623</b>	<b>1,140,727</b>
<i>Activo No Circulante</i>			<i>Pasivo No Circulante</i>		
Inversiones Financieras a Largo Plazo	0	0	Cuentas por Pagar a Largo Plazo	0	0
Derechos a Recibir Efectivo o Equivalentes a Largo Plazo	0	0	Documentos por Pagar a Largo Plazo	0	0
Bienes Inmuebles, Infraestructura y Construcciones en Proceso	0	0	Deuda Pública a Largo Plazo	0	0
Bienes Muebles	737,869	1,125,075	Pasivos Diferidos a Largo Plazo	0	0
Activos Intangibles	201,428	201,428	Fondos y Bienes de Terceros en Garantía y/o en Administración a Largo Plazo	0	0
Depreciación, Deterioro y Amortización Acumulada de Bienes	-7,597,496	-16,668,225	Provisiones a Largo Plazo	442,932	379,644
Activos Diferidos	0	0	<b>Total de Pasivos No Circulantes</b>	<b>442,932</b>	<b>379,644</b>
Estimación por Pérdida o Deterioro de Activos no Circulantes	0	0	<b>TOTAL DEL PASIVO</b>	<b>606,555</b>	<b>1,520,371</b>
Otros Activos no Circulantes	64,100,450	64,307,815	<b>HACIENDA PÚBLICA/ PATRIMONIO</b>		
<b>Total de Activos No Circulantes</b>	<b>57,442,252</b>	<b>48,966,093</b>	<i>Hacienda Pública/Patrimonio Contribuido</i>	<b>0</b>	<b>0</b>
<b>TOTAL DEL ACTIVO</b>	<b>70,951,586</b>	<b>60,824,342</b>	Aportaciones	0	0
			Donaciones de Capital	0	0
			Actualización de la Hacienda Pública / Patrimonio	0	0
			<b>Hacienda Pública/Patrimonio Generado</b>	<b>70,345,032</b>	<b>59,303,971</b>
			Resultados del Ejercicio (Ahorro / Desahorro)	3,389,379	-1,548,868
			Resultados de Ejercicios Anteriores	66,955,652	60,852,839
			Revalúos	0	0
			Reservas	0	0
				0	0
			<b>Exceso o Insuficiencia en la Actualización de la Hacienda Pública/Patrimonio</b>	<b>0</b>	<b>0</b>
			Resultado por Posición Monetaria	0	0
			Resultado por Tenencia de Activos no Monetarios	0	0
			<b>Total Hacienda Pública/ Patrimonio</b>	<b>70,345,032</b>	<b>59,303,971</b>
			<b>TOTAL DEL PASIVO Y HACIENDA PÚBLICA / PATRIMONIO</b>	<b>70,951,586</b>	<b>60,824,342</b>

Bajo protesta de decir verdad declaramos que los Estados Financieros y sus Notas son razonablemente correctos y responsabilidad del emisor

Rubén Reséndiz Pérez  
Gerente General

Julietta Quiñones Padilla  
Jefe de la Unidad de Administración

Deirdre Rosa López Barajas  
Contador General

Ente Público: Instituto de Fomento al Comercio Exterior del Estado de Jalisco

Concepto	2015	2014	Concepto	2015	2014
<b>INGRESOS Y OTROS BENEFICIOS</b>			<b>GASTOS Y OTRAS PÉRDIDAS</b>		
<b>Ingresos de la Gestión</b>	<b>48,900</b>	<b>50,800</b>	<b>Gastos de Funcionamiento</b>	<b>4,011,134</b>	<b>3,528,170</b>
Impuestos	0	0	Servicios Personales	2,987,088	2,760,019
Cuotas y Aportaciones de Seguridad Social	0	0	Materiales y Suministros	64,595	44,677
Contribuciones de Mejoras	0	0	Servicios Generales	959,451	723,475
Derechos	0	0			
Productos de Tipo Corriente	0	0	<b>Transferencias, Asignaciones, Subsidios y Otras Ayudas</b>	<b>4,263,178</b>	<b>6,562,894</b>
Aprovechamientos de Tipo Corriente	0	0	Transferencias Internas y Asignaciones al Sector Público	0	0
Ingresos por Venta de Bienes y Servicios	48,900	50,800	Transferencias al Resto del Sector Público	0	0
Ingresos no Comprendidos en las Fracciones de la Ley de Ingresos Causados en Ejercicios Fiscales Anteriores Pendientes de Liquidación o	0	0	Subsidios y Subvenciones	253,424	1,637,144
			Ayudas Sociales	0	0
<b>Participaciones, Aportaciones, Transferencias, Asignaciones,</b>	<b>12,233,825</b>	<b>10,090,860</b>	Pensiones y Jubilaciones	0	0
Participaciones y Aportaciones	2,268,522	1,000,000	Transferencias a Fideicomisos, Mandatos y Contratos Análogos	0	0
Transferencias, Asignaciones, Subsidios y Otras ayudas	9,965,304	9,090,860	Transferencias a la Seguridad Social	0	0
			Donativos	0	0
<b>Otros Ingresos y Beneficios</b>	<b>146,802</b>	<b>172,101</b>	Transferencias al Exterior	4,009,754	4,925,750
Ingresos Financieros	132,731	172,101			
Incremento por Variación de Inventarios	0	0	<b>Participaciones y Aportaciones</b>	<b>0</b>	<b>0</b>
Disminución del Exceso de Estimaciones por Pérdida o Deterioro u	0	0	Participaciones	0	0
Disminución del Exceso de Provisiones	0	0	Aportaciones	0	0
Otros Ingresos y Beneficios Varios	14,070	0	Convenios	0	0
<b>Total de Ingresos y Otros Beneficios</b>	<b>12,429,527</b>	<b>10,313,762</b>	<b>Intereses, Comisiones y Otros Gastos de la Deuda Pública</b>	<b>0</b>	<b>0</b>
			Intereses de la Deuda Pública	0	0
			Comisiones de la Deuda Pública	0	0
			Gastos de la Deuda Pública	0	0
			Costo por Coberturas	0	0
			Apoyos Financieros	0	0
			<b>Otros Gastos y Pérdidas Extraordinarias</b>	<b>765,835</b>	<b>1,771,565</b>
			Estimaciones, Depreciaciones, Deterioros, Obsolescencia y Amortizaciones	764,154	1,769,489
			Provisiones	0	0
			Disminución de Inventarios	0	0
			Aumento por Insuficiencia de Estimaciones por Pérdida o Deterioro y Obsolescencia	0	0
			Aumento por Insuficiencia de Provisiones	0	0
			Otros Gastos	1,682	2,076
			<b>Inversión Pública</b>	<b>0</b>	<b>0</b>
			Inversión Pública no Capitalizable	0	0
			<b>Total de Gastos y Otras Pérdidas</b>	<b>9,040,148</b>	<b>11,862,629</b>
			<b>Resultados del Ejercicio (Ahorro/Desahorro)</b>	<b>3,389,379</b>	<b>-1,548,868</b>

Bajo protesta de decir verdad declaramos que los Estados Financieros y sus Notas son razonablemente correctos y responsabilidad del emisor

Rubén Reséndiz Pérez  
Gerente General

Julieta Quiñones Padilla  
Jefe de la Unidad de Administración

Deirdre Rosa López Barajas  
Contador General

Información Pública 2015  
Estado de Variación en la Hacienda Pública  
Del 1o. de enero al 30 de junio de 2015 y del 1o. de enero al 31 de diciembre de 2014.  
(pesos)

Ente Público: Instituto de Fomento al Comercio Exterior del Estado de Jalisco

Concepto	Hacienda Pública/Patrimonio Contribuido	Hacienda Pública/Patrimonio Generado de Ejercicios Anteriores	Hacienda Pública/Patrimonio Generado del Ejercicio	Ajustes por Cambios de Valor	TOTAL
<b>Rectificaciones de Resultados de Ejercicios Anteriores</b>	0	8,269,105	0	0	8,269,105
<b>Patrimonio Neto Inicial Ajustado del Ejercicio</b>	0	0	0	0	0
Aportaciones	0	0	0	0	0
Donaciones de Capital	0	0	0	0	0
Actualización de la Hacienda Pública/Patrimonio	0	0	0	0	0
<b>Variaciones de la Hacienda Pública/Patrimonio Neto del Ejercicio</b>	0	60,852,839	-2,166,291	0	58,686,548
Resultados del Ejercicio (Ahorro/Desahorro)	0	0	-2,166,291	0	-2,166,291
Resultados de Ejercicios Anteriores	0	60,852,839	0	0	60,852,839
Revalúos	0	0	0	0	0
Reservas	0	0	0	0	0
<b>Hacienda Pública/Patrimonio Neto Final al 31 de diciembre de 2014</b>	0	69,121,943	-2,166,291	0	66,955,652
<b>Cambios en la Hacienda Pública/Patrimonio Neto del Ejercicio 2015</b>	0	0	0	0	0
Aportaciones	0	0	0	0	0
Donaciones de Capital	0	0	0	0	0
Actualización de la Hacienda Pública/Patrimonio	0	0	0	0	0
<b>Variaciones de la Hacienda Pública/Patrimonio Neto del Ejercicio 2015</b>	0	-2,166,291	5,555,670	0	3,389,379
Resultados del Ejercicio (Ahorro/Desahorro)	0	0	3,389,379	0	3,389,379
Resultados de Ejercicios Anteriores	0	-2,166,291	2,166,291	0	0
Revalúos	0	0	0	0	0
Reservas	0	0	0	0	0
<b>Saldo Neto en la Hacienda Pública / Patrimonio 2015</b>	0	66,955,652	3,389,379	0	70,345,032

Bajo protesta de decir verdad declaramos que los Estados Financieros y sus Notas son razonablemente correctos y responsabilidad del emisor

\_\_\_\_\_  
Rubén Reséndiz Pérez  
Gerente General

\_\_\_\_\_  
Julieta Quiñones Padilla  
Jefe de la Unidad de Administración

\_\_\_\_\_  
Deirdre Rosa López Barajas  
Contador General

Ente Público: Instituto de Fomento al Comercio Exterior del Estado de Jalisco

Concepto	Origen	Aplicación	Concepto	Origen	Aplicación
<b>ACTIVO</b>	<b>52,042.47</b>	<b>2,553,330.63</b>	<b>PASIVO</b>	<b>11,570</b>	<b>2,408,417</b>
<b>Activo Circulante</b>	<b>816,196.13</b>	<b>2,549,131.63</b>	<b>Pasivo Circulante</b>	<b>11,570</b>	<b>2,408,417</b>
Efectivo y Equivalentes	0.00	2,549,131.63	Cuentas por Pagar a Corto Plazo	0	2,406,225
Derechos a Recibir Efectivo o Equivalentes	815,974.72	0.00	Documentos por Pagar a Corto Plazo	0	2,192
Derechos a Recibir Bienes o Servicios	0.00	0.00	Porción a Corto Plazo de la Deuda Pública a Largo Plazo	0	0
Inventarios	0.00	0.00	Títulos y Valores a Corto Plazo	0	0
Almacenes	0.00	0.00	Pasivos Diferidos a Corto Plazo	0	0
Estimación por Pérdida o Deterioro de Activos	0.00	0.00	Fondos y Bienes de Terceros en Garantía y/o Administración a Corto Plazo	11,570	0
Otros Activos Circulantes	221.41	0.00	Provisiones a Corto Plazo	0	0
			Otros Pasivos a Corto Plazo	0	0
<b>Activo No Circulante</b>	<b>-764,153.66</b>	<b>4,199.00</b>	<b>Pasivo No Circulante</b>	<b>0</b>	<b>0</b>
Inversiones Financieras a Largo Plazo	0.00	0.00	Cuentas por Pagar a Largo Plazo	0	0
Derechos a Recibir Efectivo o Equivalentes a Largo	0.00	0.00	Documentos por Pagar a Largo Plazo	0	0
Bienes Inmuebles, Infraestructura y Construcciones	0.00	0.00	Deuda Pública a Largo Plazo	0	0
Bienes Muebles	0.00	4,199.00	Pasivos Diferidos a Largo Plazo	0	0
Activos Intangibles	0.00	0.00	Fondos y Bienes de Terceros en Garantía y/o en Administración a Largo Plazo	0	0
Depreciación, Deterioro y Amortización Acumulada	-764,153.66	0.00	Provisiones a Largo Plazo	0	0
Activos Diferidos	0.00	0.00			
Estimación por Pérdida o Deterioro de Activos no	0.00	0.00			
Otros Activos no Circulantes	0.00	0.00	<b>HACIENDA PÚBLICA/ PATRIMONIO</b>	<b>5,555,670</b>	<b>2,166,291</b>
			<b>Hacienda Pública/Patrimonio Contribuido</b>	<b>0</b>	<b>0</b>
			Aportaciones	0	0
			Donaciones de Capital	0	0
			Actualización de la Hacienda Pública / Patrimonio	0	0
			<b>Hacienda Pública/Patrimonio Generado</b>	<b>5,555,670</b>	<b>2,166,291</b>
			Resultados del Ejercicio (Ahorro / Desahorro)	5,555,670	0
			Resultados de Ejercicios Anteriores	0	2,166,291
			Revalúos	0	0
			Reservas	0	0
			Rectificaciones de Resultados de Ejercicios Anteriores	0.00	0.00
			<b>Exceso o Insuficiencia en la Actualización de la Hacienda Pública/Patrimonio</b>	<b>0.00</b>	<b>0.00</b>
			Resultado por Posición Monetaria	0.00	0.00
			Resultado por Tenencia de Activos no Monetarios	0.00	0.00

Bajo protesta de decir verdad declaramos que los Estados Financieros y sus Notas son razonablemente correctos y responsabilidad del emisor

Rubén Reséndiz Pérez  
Gerente General

Julieta Quiñones Padilla  
Jefe de la Unidad de Administración

Deirdre Rosa López Barajas  
Contador General

Ente Público:

Instituto de Fomento al Comercio Exterior del Estado de Jalisco

Concepto	2015	2014	Concepto	2015	2014
<b>Flujos de Efectivo de las Actividades de Operación</b>			<b>Flujos de Efectivo de las Actividades de Inversión</b>		
<b>Origen</b>	<b>12,429,527</b>	<b>10,313,762</b>	<b>Origen</b>	<b>0</b>	<b>0</b>
Impuestos	0	0	Bienes Inmuebles, Infraestructura y Construcciones en Proceso	0	0
Cuotas y Aportaciones de Seguridad Social	0	0	Bienes Muebles	0	0
Contribuciones de mejoras	0	0	Otros Orígenes de Inversión	0	0
Derechos	0	0	<b>Aplicación</b>	<b>-759,955</b>	<b>-1,769,489</b>
Productos de Tipo Corriente	0	0	Bienes Inmuebles, Infraestructura y Construcciones en Proceso	0	0
Aprovechamientos de Tipo Corriente	0	0	Bienes Muebles	4,199	0
Ingresos por Venta de Bienes y Servicios	48,900	50,800	Otras Aplicaciones de Inversión	-764,154	-1,769,489
Ingresos no Comprendidos en las Fracciones de la Ley de Ingresos Causados en Ejercicios Fiscales Anteriores Pendientes de Liquidación o Pago	0	0	<b>Flujos Netos de Efectivo por Actividades de Inversión</b>	<b>759,955</b>	<b>1,769,489</b>
Participaciones y Aportaciones	2,268,522	1,000,000	<b>Flujo de Efectivo de las Actividades de Financiamiento</b>		
Transferencias, Asignaciones y Subsidios y Otras ayudas	9,965,304	9,090,860	<b>Origen</b>	<b>816,196</b>	<b>0</b>
Otros Orígenes de Operación	146,802	172,101	Endeudamiento Neto	0	0
<b>Aplicación</b>	<b>9,040,148</b>	<b>11,862,629</b>	Interno	0	0
Servicios Personales	2,987,088	2,760,019	Externo	0	0
Materiales y Suministros	64,595	44,677	Disminución de Activos Financieros	816,196	0
Servicios Generales	959,451	723,475	Incremento de Otros Pasivos	0	0
Transferencias Internas y Asignaciones al Sector Público	0	0	<b>Aplicación</b>	<b>2,396,848</b>	<b>252,450</b>
Transferencias al resto del Sector Público	0	0	Servicios de la Deuda	0	0
Subsidios y Subvenciones	253,424	1,637,144	Interno	0	0
Ayudas Sociales	0	0	Externo	0	0
Pensiones y Jubilaciones	0	0	Incremento de Activos Financieros	0	29,723
Transferencias a Fideicomisos, Mandatos y Contratos Análogos	0	0	Disminución de Otros Pasivos	2,396,848	222,727
Transferencias a la Seguridad Social	0	0	<b>Flujos netos de Efectivo por Actividades de Financiamiento</b>	<b>-1,580,652</b>	<b>-252,450</b>
Donativos	0	0	<b>Incremento/Disminución Neta en el Efectivo y Equivalentes al Efectivo</b>	<b>2,568,682</b>	<b>-31,828</b>
Transferencias al Exterior	4,009,754	4,925,750	<b>Efectivo y Equivalentes al Efectivo al inicio del Ejercicio</b>	<b>10,932,161</b>	<b>11,860,355</b>
Participaciones	0	0	<b>Efectivo y Equivalentes al Efectivo al final del Ejercicio</b>	<b>13,500,843</b>	<b>11,828,526</b>
Aportaciones	0	0			
Convenios	0	0			
Otros Aplicaciones de Operación	765,835	1,771,565			
<b>Flujos Netos de Efectivo por Actividades de Operación</b>	<b>3,389,379</b>	<b>-1,548,868</b>			

Bajo protesta de decir verdad declaramos que los Estados Financieros y sus Notas son razonablemente correctos y responsabilidad del emisor

Rubén Reséndiz Pérez  
Gerente General

Julieta Quiñones Padilla  
Jefe de la Unidad de Administración

Deirdre Rosa López Barajas  
Contador General

Ente Público: Instituto de Fomento al Comercio Exterior del Estado de Jalisco

Concepto	Saldo Inicial 1	Cargos del Periodo 2	Abonos del Periodo 3	Saldo Final 4 =(1+2-3)	Variación del Periodo (4-1)
<b>ACTIVO</b>					
<b>Activo Circulante</b>	<b>11,756,849</b>	<b>53,568,741</b>	<b>51,816,255</b>	<b>13,509,335</b>	<b>1,752,486</b>
Efectivo y Equivalentes	10,932,161	33,341,597	30,772,915	13,500,843	2,568,682
Derechos a Recibir Efectivo o Equivalentes	820,976	20,194,144	21,010,119	5,002	-815,975
Derechos a Recibir Bienes o Servicios	0	33,000	33,000	0	0
Inventarios	0	0	0	0	0
Almacenes	0	0	0	0	0
Estimación por Pérdida o Deterioro de Activos	0	0	0	0	0
Otros Activos Circulantes	3,711	0	221	3,490	-221
<b>Activo No Circulante</b>	<b>58,202,206</b>	<b>4,199</b>	<b>764,154</b>	<b>57,442,252</b>	<b>-759,955</b>
Inversiones Financieras a Largo Plazo	0	0	0	0	0
Derechos a Recibir Efectivo o Equivalentes a L	0	0	0	0	0
Bienes Inmuebles, Infraestructura y Construcci	0	0	0	0	0
Bienes Muebles	733,670	4,199	0	737,869	4,199
Activos Intangibles	201,428	0	0	201,428	0
Depreciación, Deterioro y Amortización Acumul	-6,833,342	0	764,154	-7,597,496	-764,154
Activos Diferidos	0	0	0	0	0
Estimación por Pérdida o Deterioro de Activos	0	0	0	0	0
Otros Activos no Circulantes	64,100,450	0	0	64,100,450	0
<b>TOTAL DEL ACTIVO</b>	<b>69,959,055</b>	<b>53,572,940</b>	<b>52,580,408</b>	<b>70,951,586</b>	<b>992,531</b>

Bajo protesta de decir verdad declaramos que los Estados Financieros y sus Notas son razonablemente correctos y responsabilidad del emisor

\_\_\_\_\_  
Rubén Reséndiz Pérez  
Gerente General

\_\_\_\_\_  
Julieta Quiñones Padilla  
Jefe de la Unidad de

\_\_\_\_\_  
Deirdre Rosa López Barajas  
Contador General

Información Pública 2015  
 Estado Analítico de la Deuda y Otros Pasivos  
 Del 1o de enero al 30 de junio de 2015  
 (Pesos)

Ente Público: Instituto de Fomento al Comercio Exterior del Estado de Jalisco

Denominación de las Deudas	Moneda de Contratación	Institución o País Acreedor	Saldo Inicial del Periodo	Saldo Final del Periodo
<b>DEUDA PÚBLICA</b>				
<b>Corto Plazo</b>				
<b>Deuda Interna</b>			<b>0</b>	<b>0</b>
Instituciones de Crédito			0	0
Títulos y Valores			0	0
Arrendamientos Financieros			0	0
<b>Deuda Externa</b>			<b>0</b>	<b>0</b>
Organismos Financieros Internacionales			0	0
Deuda Bilateral			0	0
Títulos y Valores			0	0
Arrendamientos Financieros			0	0
<b>Subtotal a Corto Plazo</b>			<b>0</b>	<b>0</b>
<b>Largo Plazo</b>				
<b>Deuda Interna</b>			<b>0</b>	<b>0</b>
Instituciones de Crédito			0	0
Títulos y Valores			0	0
Arrendamientos Financieros			0	0
<b>Deuda Externa</b>			<b>0</b>	<b>0</b>
Organismos Financieros Internacionales			0	0
Deuda Bilateral			0	0
Títulos y Valores			0	0
Arrendamientos Financieros			0	0
<b>Subtotal a Largo Plazo</b>			<b>0</b>	<b>0</b>
<b>Otros Pasivos</b>	pesos mexicanos		<b>3,003,403</b>	<b>606,555</b>
<b>Total Deuda y Otros Pasivos</b>			<b>3,003,403</b>	<b>606,555</b>

Bajo protesta de decir verdad declaramos que los Estados Financieros y sus Notas son razonablemente correctos y responsabilidad del emisor

\_\_\_\_\_  
 Rubén Reséndiz Pérez  
 Gerente General

\_\_\_\_\_  
 Julieta Quiñones Padilla  
 Jefe de la Unidad de

\_\_\_\_\_  
 Deirdre Rosa López Barajas  
 Contador General



Ente Público: Instituto de Fomento al Comercio Exterior del Estado de Jalisco

- a. Notas de desglose;  
b. Notas de memoria (cuentas de orden); y  
c. Notas de gestión administrativa.

**NOTAS DE DESGLOSE**

**I. NOTAS AL ESTADO DE SITUACIÓN FINANCIERA**

**Activo**

**Caja**

El Instituto opera un único fondo de caja chica asignado al área de contabilidad con valor de \$5,000.00 destinado para cubrir gastos menores.

**Efectivo y Equivalentes**

El saldo en Efectivo y Equivalentes al final del ejercicio asciende a un monto de \$12'031,617.20, se compone por el saldo en **Bancos, Inversiones Temporales y Fondos con Afectación Específica**, son recursos con los que cuenta el Instituto de Fomento al Comercio Exterior del Estado de Jalisco para cubrir con sus compromisos y están integrados de la siguiente manera:

INSTITUCION	No DE CUENTA	SALDO FINAL
BBVA BANCOMER	0149307761	216,177.64
BBVA BANCOMER 2892	0167262892	150,043.14
BBVA BANCOMER 3146	0183343146	119,943.53
<b>TOTAL DE BANCOS</b>		<b>486,164.31</b>

**INVERSIONES TEMPORALES**

Se encuentran invertidos en este tipo de instrumentos los recursos del Instituto de Fomento al Comercio Exterior del Estado de Jalisco necesarios para su funcionamiento, son inversiones a un día. Dichos instrumentos son fácilmente convertibles a efectivo y sujetos a riesgos de mercado poco significativos de cambios de valor. Los efectos por cambios en su valor, así como los rendimientos generados por dichas inversiones, se reconocen en el estado de resultados conforme se devengan.

INSTITUCION	No DE CUENTA	SALDO FINAL
BBVA BANCOMER	2036464653	1'861,899.88
BBVA BANCOMER	2037367902	8'970,215.75
<b>TOTAL DE INVERSIONES TEMPORALES</b>		<b>10'832,115.63</b>

**FONDOS CON AFECTACIÓN ESPECÍFICA**

El dinero que se tiene en estas cuentas corresponde a recurso proveniente del programa Jalisco Competitivo 2015 para cubrir la ejecución de los proyectos conveniados.

INSTITUCION	No DE CONTRATO	SALDO FINAL
BBVA BANCOMER 7805	0198837805	15,004.77
BBVA BANCOMER 2080	0199202080	45,152.10
BBVA BANCOMER 2112	2045562112	1'606,868.10
BBVA BANCOMER 7919	0199717919	60,030.24
BBVA BANCOMER 7245	2045657245	300,291.98
BBVA BANCOMER 7199	2045657199	140,146.21
<b>TOTAL DE INVERSIONES TEMPORALES</b>		<b>2'177,493.40</b>

**OTROS EFECTIVOS Y EQUIVALENTES**

Representa el subsidio al empleo pagado pendiente de acreditar al 30 de junio de 2015 por el importe de \$69.80

**Derechos a recibir Efectivo y Equivalentes y Bienes o Servicios a Recibir**

Los derechos a recibir efectivo y equivalentes al 30 de junio de 2015, ascienden al importe de \$5,001.62

**DEUDORES DIVERSOS POR COBRAR A CORTO PLAZO**

Se dispone de un pagaré a cargo de Deirdre Rosa López Barajas por concepto de Anticipo de la Tesorería para la creación del Fondo Fijo de Caja con valor de \$5,000.00, fecha de vencimiento 31 de diciembre de 2015 y un gasto por comprobar de \$1.62 a cargo de la misma persona por concepto de redondeo para el pago de retenciones de impuestos federales.

**Otros Activos Circulantes**

**VALORES EN GARANTÍA**

Por motivos de contrato del servicio de almacenamiento para archivo, se realizó depósito en garantía a Arte Visual y Tierra, SA de CV por un importe de \$3,490.00 a concluirse el próximo 16 de septiembre de 2015.

**Bienes Muebles, Inmuebles e Intangibles**

La inversión del Activo Fijo se presenta en el Estado de Situación Financiera en el rubro del Activo No Circulante:

Junio 2015	
Mobiliario y Equipo de Administración	537,470.77
Mobiliario y Equipo Educativo y Recreativo	41,972.34
Equipo de Transporte	124,613.00
Maquinaria, otros equipos y herramientas	33,812.82
Software	201,428.20
Bienes Muebles (en comodato)	3,724,899.74
Bienes Inmuebles (en comodato)	21'158,267.43
Terrenos (en comodato)	39'217,282.92
<b>TOTAL DE INVERSION</b>	<b>65'039,747.22</b>
<b>DEPRECIACIÓN, DETERIORO ACUMULADO DE BIENES MUEBLES E INMUEBLES</b>	<b>7'428,450.80</b>
<b>AMORTIZACIÓN ACUMULADA DE INTANGIBLES</b>	<b>169,044.88</b>
<b>TOTAL DE ACTIVO NO CIRCULANTE</b>	<b>57,442,251.54</b>

El importe en Bienes Inmuebles corresponde exclusivamente al inmueble de Casa Jalisco en la ciudad de Chicago Illinois, Estados Unidos de América e incluye la capitalización de su remodelación. El inmueble denominado "Casa Jalisco en Estados Unidos" tiene un valor en el activo de \$60'375,550.35, que incluye construcción y terreno, durante el ejercicio 2014 se realizó un avalúo que dio como resultado un valor de \$1'790,000 dólares americanos, manifiesta una notable diferencia con el valor del mercado, en tal sentido, se informa que el Instituto no ha realizado ajuste alguno para igualar su registro histórico al valor de mercado debido a que en el apartado V) Valor Inicial y Posterior del Activo, Pasivo y Hacienda Pública/Patrimonio, de las Principales Reglas de Registro y Valoración del Patrimonio (Elementos Generales) se expresa claramente que la información financiera de los gobiernos debe ser el enfoque del costo histórico y no el valor del mercado utilizado por el sector privado. Los porcentajes de depreciación y amortización que consideró el Instituto de Fomento al Comercio Exterior del Estado de Jalisco para su registro y control son por el método de línea recta y utilizando las siguientes tasas anuales de depreciación para bienes muebles e inmuebles.

Bienes Inmuebles	5%
Mobiliario y Equipo de Administración	10%
Mobiliario y Equipo Educativo y Recreativo	10%
Maquinaria, otros equipos y herramientas	10%
Equipo de Transporte	25%

Ente Público: Instituto de Fomento al Comercio Exterior del Estado de Jalisco

El porcentaje de Amortización de Activos Intangibles que <sup>Equipos de Computo</sup> <sup>4.10%</sup> 30% de activos intangibles debido a que las licencias no tienen un tiempo de vida definida y que, adicionalmente se tienen que estar actualizando para su óptimo funcionamiento, se ha estimado una vida útil aproximadamente de 40 meses, tiempo en el cual todavía no se les puede considerar obsoletos.

**Pasivo**

**Cuentas por Pagar a Corto Plazo**

Las cuentas por pagar a corto plazo se integran como a continuación se muestra:

	Junio 2015
Servicios personales por pagar a corto plazo	33,415.90
Proveedores por pagar a corto plazo	55,094.78
Transferencias otorgadas por pagar a corto plazo	0.00
Retenciones y contribuciones por pagar	62,845.93
Documentos por pagar a corto plazo	696.58
Fondos y bienes de terceros en garantía y/o admón. a corto plazo	11,569.51
<b>TOTAL DE CUENTAS POR PAGAR A CORTO PLAZO</b>	<b>163,622.70</b>

**SERVICIOS PERSONALES POR PAGAR A CORTO PLAZO**

En la cuenta de servicios personales por pagar a corto plazo se registran las obligaciones de servicios personales por pagar referente a las aportaciones patronales correspondientes al mes de junio 2015 por concepto de seguridad social y prima vacacional devengada al cierre del ejercicio pendiente de pago.

**PROVEEDORES POR PAGAR A CORTO PLAZO**

Los proveedores por pagar son provisiones por servicios o materiales adquiridos al 30 de junio de 2015, comunes a la operación del instituto.

**RETENCIONES Y CONTRIBUCIONES POR PAGAR**

En lo referente a las retenciones y contribuciones por pagar son las provisiones de los siguientes impuestos y su fecha de pago:

IMPUESTO	FECHA DE PAGO	IMPORTE
ISR POR SUELDOS Y SALARIOS JUNIO 2015	17 JULIO 2015	58,780.77
ISR POR SERVICIOS PROFESIONALES JUNIO 2015	17 JULIO 2015	68.88
ISR POR ASIMILADOS A SALARIOS JUNIO 2015	17 JULIO 2015	3,996.28
<b>TOTAL DE IMPUESTOS PAGADOS</b>		<b>62,845.93</b>

**DOCUMENTOS POR PAGAR A CORTO PLAZO**

Derivado de comprobaciones de gastos se tiene compromiso para reembolsar a servidores públicos por la cantidad \$696.58.

**FONDOS Y BIENES DE TERCEROS EN GARANTÍA Y/O ADMINISTRACIÓN POR PAGAR A CORTO PLAZO**

Se dispone de un depósito en garantía para el cumplimiento del contrato por el servicio de Dictaminación de los Estados Financieros 2014 con valor de \$4,173.68. Derivado de los recursos recibidos para la ejecución de proyectos del programa Jalisco Competitivo, mediante convenios de colaboración, se han generado \$7,395.83 por concepto de intereses, los cuales hasta la conclusión de los convenios, se definirá su destino.

**Provisiones a Largo Plazo**

**OTRAS PROVISIONES A LARGO PLAZO**

Se cuenta con la estimación, actualizada a diciembre del 2014 del **Pasivo Contingente** por concepto de obligaciones laborales derivadas de la prima de antigüedad e indemnización legal (NIF D-3 por el importe de \$442,932.00 cumpliendo así con el artículo 39 de la Ley General de Contabilidad de Gubernamental, en base al estimado del estudio actuarial correspondiente.

**II. NOTAS AL ESTADO DE ACTIVIDADES**

A junio del ejercicio 2015 el Instituto de Fomento al Comercio Exterior del Estado de Jalisco, tuvo ingresos netos por \$12'429,526.80 desglosado en los siguientes conceptos:

**Ingresos de Gestión \$ 48,900.00**

Corresponden a los ingresos por Venta de Productos y Servicios de Organismos Descentralizados, como son las cuotas de recuperación por los cursos de capacitación en comercio exterior.

**Transferencias Internas y Asignaciones al Sector Público \$ 11'536,657.09**

Corresponden al presupuesto de ingresos estimado propuesto por la SEPAF y autorizado por el Congreso del Estado para el Ejercicio Fiscal 2015.

**Subsidios y Subvenciones \$ 697,168.00**

Son las aportaciones recibidas y ejecutadas por parte del programa Jalisco Competitivo 2015 para la ejecución de proyectos en materia de fomento al comercio exterior por el Instituto.

**Ingresos Financieros \$132,731.22**

Corresponden a los rendimientos de las inversiones a corto plazo efectuados en mesa de dinero de Instituciones Bancarias por los remanentes de ejercicios anteriores pendientes de constituir como reservas para patrimoniar al organismo.

**Otros Ingresos y Beneficios \$14,070.49**

Corresponde a la utilidad cambiaria obtenida como resultado de la variación en el tipo de cambio generada por la cuenta en dólares del organismo.

**Gastos de Funcionamiento**

Servicios Personales	\$2'987,087.81
Materiales y Suministros	\$ 64,595.46
Servicios Generales	\$ 959,451.21
Subsidios y Subvenciones	\$ 253,424.00
Transferencias al exterior	\$4'009,753.99
Otros Gastos y Perdidas Extraordinarias	\$ 764,153.66
Otros gastos	\$ 1,681.56

**III. NOTAS AL ESTADO DE VARIACIÓN EN LA HACIENDA PÚBLICA**

El patrimonio del Instituto de Fomento al Comercio Exterior del Estado de Jalisco, se integra por:

- I. Los bienes muebles e inmuebles, así como derechos que por cualquier título legal adquiera el Instituto.
- II. Los Ingresos que apruebe el Consejo Directivo y tenga derecho a percibir el Instituto, en razón de los de los servicios y acciones que realice en cumplimiento de sus fines;
- III. Las cantidades que por diferentes conceptos se le asigne en el Presupuesto de Egresos del Gobierno del Estado, para cumplimiento de sus objetivos y fines;
- IV. Los ingresos que obtenga de los eventos que realice, de conformidad con los objetivos del Instituto.
- VI. V. Los subsidios y aportaciones permanentes, periódicas o eventuales que reciba de las fundaciones, instituciones o de cualquier persona ya sea física o jurídica;
- VII. Las donaciones, herencias y legados que se hicieron a su favor, así como en los Institutos en los que se señale como fideicomisario; y
- VIII. Los Ingresos que por otros medios legales pueda obtener el Organismo.

Ente Público: Instituto de Fomento al Comercio Exterior del Estado de Jalisco

Patrimonio Generado Neto está integrado principalmente por los remanentes de ejercicios anteriores, invertido principalmente, en su único bien inmueble ubicado en Illinois, Estados Unidos.

El ahorro a junio del ejercicio 2015 incrementa el saldo neto del Patrimonio del Instituto.

Concepto	31 de Diciembre 2014	30 de Junio 2015	Diferencia
Patrimonio Generado Neto	\$66,955,652.49	\$70,345,031.60	+\$3'389,379.11

Procedencia de los recursos que incrementan el incremento al patrimonio neto:

1. Ahorro del ejercicio \$ 3'389,379.11

#### IV. NOTAS AL ESTADO DE FLUJO DE EFECTIVO

##### Efectivo y Equivalentes

El análisis de los saldos al final del ejercicio 2014 comparado al 30 de junio de 2015 es como sigue:

	Junio 2015	Diciembre 2014
EFECTIVO	5,000.00	0.00
BANCOS/TESORERÍA	486,164.31	430,436.51
INVERSIONES TEMPORALES (HASTA 3 MESES)	10'832,115.63	10'422,717.44
FONDOS CON AFECTACIÓN ESPECÍFICA	2'177,493.40	78,880.00
OTROS EFECTIVOS Y EQUIVALENTES	69.80	127.10
TOTAL EFECTIVO Y EQUIVALENTES	13'500,843.14	10'932,161.05

En el rubro de Activos No Circulantes el Instituto adquirió los siguientes bienes muebles y activos intangibles los cuales fueron liquidados en su totalidad durante el primer semestre del ejercicio 2015.

	2015
1 REFRIGERADOR	4,199.00
TOTAL DE BIENES MUEBLES Y ACTIVOS INTANGIBLES ADQUIRIDOS	4,199.00

Conciliación de los Flujos de Efectivo Netos de las Actividades de Operación y la cuenta de Ahorro/Desahorro antes de rubros extraordinarios.

Ahorro/Desahorro antes de rubros extraordinarios	Junio 2015	Junio 2014
	3,389,379.11	(1'548,867.83)
<i>Movimientos de partidas (o rubros) que no afectan al efectivo</i>		
Depreciación	595,108.78	1,737,584.78
Amortización	169,044.88	31,904.22
Incremento en Cuentas por Cobrar	(816,196.13)	29,723.14
Incremento en Cuentas por Pagar	(2'396,847.81)	(222,726.50)
Incremento en Inversiones	4,199.00	0.00

#### V. CONCILIACIÓN ENTRE LOS INGRESOS PRESUPUESTARIOS Y CONTABLES, ASI COMO ENTRE LOS EGRESOS PRESUPUESTARIOS Y LOS GASTOS CONTABLES

Se adjunta la información atendiendo a lo dispuesto por el Acuerdo por el que se emite el formato de conciliación entre los ingresos presupuestarios y contables, así como entre los egresos presupuestarios y los gastos contables.

##### b) NOTAS DE MEMORIA

Las cuentas de orden se utilizan para registrar movimientos de valores que no afecten o modifiquen el balance del ente contable, sin embargo, su incorporación en libros es necesaria con fines de recordatorio contable, de control y en general sobre los aspectos administrativos, o bien para consignar sus derechos o responsabilidades contingentes que puedan o no presentarse en el futuro.

Las cuentas que se manejan para efectos de este documento son las siguientes:

##### Cuentas de Orden Contables y Presupuestarias:

###### Contables:

Valores: *Nada que declarar*

Emisión de obligaciones: *Nada que declarar*

Avales y garantías:

- Depósito en garantía recibida para el cumplimiento del contrato para la Dictaminación de Estados Financieros 2014 con valor de \$41,733.68 a favor de Ohner Basave Y Asociados SC.

- Fianza recibida por parte de la Cámara Mexicana de la Industria de la Construcción para el cumplimiento de convenio con valor de \$278,766.40.

Juicios:

- Demanda laboral en proceso de resolución \$484,224.00

Contratos para Inversión Mediante Proyectos para Prestación de Servicios (PPS) y Similares: *Nada que declarar*

Bienes concesionados o en comodato:

- Bienes otorgados bajo contrato en comodato a Casa Jalisco en Estados Unidos \$64'100,450.09

###### Presupuestarias:

Cuentas de ingresos	
Ley de Ingreso Estimada	\$18'181,721.00
Ley de Ingresos Modificada	\$ 6'205,689.57
Ley de Ingresos por Ejecutar	\$11'971,954.26
Ley de Ingresos Devengada	\$ 0.00
Ley de Ingresos Recaudada	\$12'415,456.31
<b>TOTALES:</b>	<b>\$24'387,410.57 \$24'387,410.57</b>
Cuentas de egresos	
Presupuesto de Egresos aprobado	\$18'181,721.00
Presupuesto de Egresos modificado	\$14'714,292.97
Presupuesto de Egresos por Ejercer	\$12'375,092.87
Presupuesto de Egresos comprometido	\$12'241,310.63

Ente Público: Instituto de Fomento al Comercio Exterior del Estado de Jalisco

Presupuesto de Egresos devengado	\$ 41,596.95
Presupuesto de Egresos ejercido	\$ 8,357.98
Presupuesto de Egresos Pagado	\$ 8'229,655.54
<b>TOTALES;</b>	<b>\$32'896,013.97 \$32'896,013.97</b>

## c) NOTAS DE GESTIÓN ADMINISTRATIVA

### 1. Introducción

Los Estados Financieros de los entes públicos, proveen de información financiera a los principales usuarios de la misma, al Congreso y a los ciudadanos.

El objetivo del presente documento es la revelación del contexto y de los aspectos económicos-financieros más relevantes que influyeron en las decisiones del periodo, y que deberán ser considerados en la elaboración de los estados financieros para la mayor comprensión de los mismos y sus particularidades.

De esta manera, se informa y explica la respuesta del gobierno a las condiciones relacionadas con la información financiera de cada periodo de gestión; además, de exponer aquellas políticas que podrían afectar la toma de decisiones en periodos posteriores.

### 2. Panorama Económico y Financiero

En el ejercicio 2014, el Instituto implementó estrategias más agresivas relacionadas con la atracción de inversión extranjera directa, desarrollo de proveedores para exportaciones indirectas y la preparación de empresarios para exportación, esto requiere una reestructuración organizacional y actualización de su normatividad, que no se concluyó en el ejercicio.

La aportación estatal fue constante con excepción del mes de diciembre, se intensificaron los servicios de capacitación por lo que los ingresos propios se incrementaron notablemente con relación al ejercicio anterior, para el funcionamiento del Instituto, se requirió disponer de remanentes de ejercicios anteriores, la recepción de ingresos adicionales provenientes del Programa Jalisco Competitivo 2014, permitió realizar importantes proyectos y reforzar las estrategias del Instituto, el retraso de la apertura del programa impidió la publicación de la convocatoria al comercio exterior, reduciendo notablemente el número de beneficiarios por parte de este programa.

Permanecieron los compromisos de disciplina presupuestaria, austeridad, racionalidad, equidad y proporcionalidad con los que se rige el Instituto.

### 3. Autorización e Historia

#### Creación

El 17 de Febrero de 1999 se crea el Instituto de Fomento al Comercio Exterior del Estado de Jalisco, Organismo Público Descentralizado del Poder Ejecutivo del Estado de Jalisco, con personalidad jurídica y patrimonio propio, sectorizado a la Secretaría de Desarrollo Económico del Estado de Jalisco, cuya sede es la Ciudad de Guadalajara, Capital del Estado de Jalisco; pudiendo establecer las oficinas y dependencias que le sean necesarias para el cumplimiento de su objetivo, dentro de territorio del Estado, de la República Mexicana o en el Extranjero.

A lo largo de su historia el Instituto de Fomento al Comercio exterior del Estado de Jalisco ha sufrido reducciones en su estructura orgánica, por motivos presupuestales.

### 4. Organización y Objeto Social

#### a) Objeto Social

El Instituto tiene como principal propósito, fomentar el comercio del Estado de Jalisco en el exterior y apoyar la atracción de la inversión directa, constituyéndose como un medio de integración de esfuerzos y recursos de distinta índole, provenientes de organismos públicos y privados, vacacionados a la misma finalidad, tanto en el Estado como en sus Municipios, y de esta manera, optimar y acelerar su destino, a efecto de impulsar con los sectores económicos la actividad exportadora en la entidad. Objetivos específicos del Instituto

- I. Fomentar y promover las exportaciones de bienes y servicios en todas las actividades económicas del Estado;
- II. Asesorar y difundir a los diversos sectores económicos los instrumentos normativos y de promoción vigentes en materia de comercio exterior;
- III. Alentar y acrecentar la vocación y la cultura exportadora en el Estado; y
- IV. Apoyar y estimular la atracción de la inversión directa, tanto extranjera como nacional.

#### b) Principal Actividad

Fomento del comercio del Estado de Jalisco en el exterior y apoyo a la atracción de inversión extranjera.

#### c) Ejercicio Fiscal 2015

#### d) Régimen Jurídico

Por decreto estatal se crea el Instituto de Fomento al Comercio Exterior del Estado de Jalisco como un Organismo Público Descentralizado del poder Ejecutivo de Gobierno del Estado de Jalisco con personalidad jurídica y patrimonio propios, cuya sede es la Ciudad de Guadalajara, Capital del Estado de Jalisco.

#### e) Consideraciones fiscales del ente.

El Instituto de Fomento al Comercio Exterior del Estado de Jalisco, como Organismo Público Descentralizado no está sujeto al Impuesto sobre la Renta ya que no tiene fines lucrativos, ante el SAT se encuentra registrado como un organismo público sin fines de lucro dentro del título III de la Ley del Impuesto sobre la Renta, con la obligación de retener y enterar el I.S.R. que le corresponda realizar por las operaciones con terceros, retener y enterar los impuestos sobre productos del trabajo del personal de nómina de la institución, presentar anualmente al declaración de sueldos y salarios y retenciones, aceptar y pagar el I.V.A. por todas las operaciones realizadas con recursos provenientes del Presupuesto autorizado por el Congreso del Estado, sin posibilidad de acreditación.

En lo referente al Impuesto al Valor Agregado como sujeto directo, el Instituto de Fomento al Comercio Exterior del Estado de Jalisco, se encuentra exento de este impuesto de acuerdo al artículo 3 de la Ley del IVA por lo que se refiere a su actividad empresarial.

De igual manera por ser un Organismo Público Descentralizado del Gobierno no está obligado al Impuesto estatal del 2% sobre nómina.

IMSS, PENSIONES Y SEDAR

Los trabajadores están registrados ante el Instituto Mexicano del Seguro Social bajo LA MODALIDAD 38 "Riesgo de trabajo y enfermedades y maternidad", que para cotizar bajo esta modalidad se requiere tener un sistema de pensiones de los trabajadores.

Las cuotas por concepto de jubilación, invalidez, vejez y muerte las solventa mediante el Instituto de Pensiones del Estado de Jalisco, por las aportaciones del mismo trabajador y del Organismo; de igual manera se otorga una aportación voluntaria y adicional por parte del Organismo del 2% (Sistema Estatal de Ahorro para el Retiro SEDAR), como un fondo de ahorro para el retiro de cada trabajador.

#### f) Estructura Organizacional Básica



Ente Público: Instituto de Fomento al Comercio Exterior del Estado de Jalisco

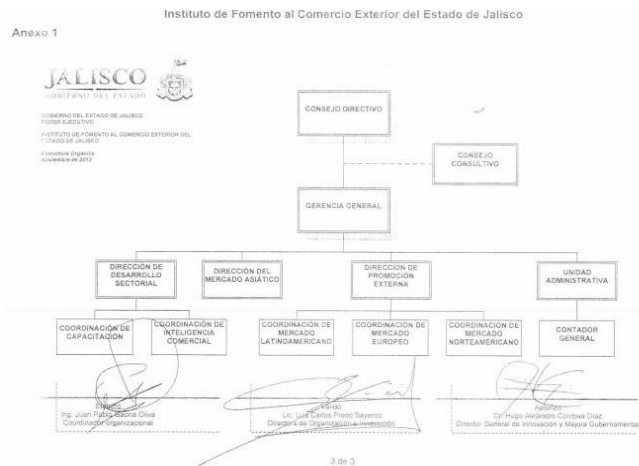

**g) Fideicomisos, mandatos y análogos de los cuales es fideicomitente o fiduciario**  
No se cuenta con ningún fideicomiso, mandatos y análogos

**5. Bases de Preparación de los Estados Financieros**

a) Se ha observado la normatividad emitida por el CONAC. La contabilidad del Instituto contiene registros auxiliares que muestran los avances presupuestarios y contables, el cual permite el seguimiento y la evaluación del ejercicio del gasto público y la captación de ingresos. El registro de sus operaciones presupuestales y contables se ajustan al catálogo de cuentas y plan de cuentas emitido por el Consejo Nacional de Armonización Contable. El Registro de la etapa del presupuesto se efectúa en las cuentas contables denominadas de orden en donde reflejan:

- En lo relativo al gasto: el aprobado, modificado, comprometido, devengado y recaudado.
- En lo relativo al ingreso: el estimado, modificado, devengado y recaudado

La contabilización de las operaciones presupuestarias y contables es respaldada con documentación original que comprueba y justifica los registros que se efectúan.

- b) La normatividad aplicada para el reconocimiento, valuación y revelación de los diferentes rubros de la información financiera, es la establecida por el CONAC en su documento de "Estructura y Metodología para la elaboración de Estados Financieros", así como las bases de medición utilizadas para la elaboración de los estados financieros son mediante el método de costo histórico.
- c) Se está cumpliendo con todos los postulados básico gubernamentales, valor de realización, valor razonable, valor de mercado y catastral, como base de medición; los registros contables se realizan en base acumulativa, es decir las transacciones de gastos se hacen conforme a la fecha de realización independientemente de la de su pago, y la de ingresos se registra cuando existe jurídicamente el derecho de cobro.
- d) De forma supletoria se aplicaron las NIF (Normas de la Información Financiera) con el propósito de registrar el pasivo contingente por beneficios a empleados.

**6. Políticas de Contabilidad Significativas**

- a) Actualización. El inmueble denominado "Casa Jalisco en Estados Unidos" tiene un valor en el activo de \$60'375,550 que incluye construcción y terreno, durante el ejercicio 2014 se realizó un avalúo del mismo que dió como resultado un valor de \$1'790,000 dólares americanos reflejando una notable diferencia entre el valor en libros y el valor del mercado, en tal sentido, se informa que el Instituto no ha realizado ajuste alguno para igualar su registro al valor de mercado debido a que en el apartado V) Valor Inicial y Posterior del Activo, Pasivo y Hacienda Pública/Patrimonio, de las Principales Reglas de Registro y Valoración del Patrimonio (Elementos Generales) se expresa claramente que la información financiera de los gobiernos debe ser el enfoque del costo histórico y no el valor del mercado utilizado por el sector privado, siendo así, no se ha realizado actualización del valor de los activos, pasivos y patrimonio, atendiendo que los registros corresponden a su valor histórico. No se ha efectuado ninguna desconexión o reconexión inflacionaria.
- b) Las operaciones realizadas en el extranjero se registraron al tipo de cambio oficial del día de la operación o al costo de los dólares adquiridos para su pago.
- c) Método de valuación de la inversión en acciones de Compañías subsidiarias no consolidadas y asociadas. No aplica para organismo.
- d) Sistema y método de valuación de inventarios y costo de lo vendido. No aplica para el organismo.
- e) Beneficios a empleados. La reserva actuarial al 30 de junio de 2015 asciende a la cantidad de \$442,932.00, se realizó con apego a lo señalado en la Norma de Información Financiera D-3 "Beneficio a los Empleados", emitida por el Consejo Mexicano para la Investigación y Desarrollo de Normas de Información Financiera (CINIF), y cuyo objetivo consiste en establecer las normas para el reconocimiento contable de los beneficios que el Instituto otorga a sus empleados y otras provisiones relativas.
- f) Provisiones: La creación de provisiones obedecen al cumplimiento del momento contable del egreso devengado para las primas vacacionales del personal por la cantidad de \$20,420.65 permanecerá en el pasivo hasta la fecha de su pago en el mes de agosto de 2015. Asimismo, se cuenta con la estimación actualizada a diciembre del 2014 del Pasivo Contingente por concepto de obligaciones laborales derivadas de la prima de antigüedad e indemnización legal (NIF D-3) por el importe de \$442,932.00 cumpliendo así con el artículo 39 de la Ley General de Contabilidad de Gubernamental, en base al estimado del estudio actuarial correspondiente.
- g) Reservas: No se ha realizado ninguna reserva.
- h) Debido a la separación del valor del terreno y del edificio del inmueble ubicado en Illinois, Estados Unidos, en el 2014 se realizó Rectificación de Resultados de Ejercicios Anteriores por un importe de \$8'269,104.79 correspondiente al gasto aplicado en exceso por concepto de depreciación de bienes inmuebles no procedente a efecto de que los estados financieros reflejen una depreciación razonable del valor del edificio.
- i) Reclasificaciones: No se realizó en el período ninguna reclasificación.
- j) Depuración y cancelación de saldos. No se realizó en el período ninguna depuración o cancelación de saldos.

**7. Posición en Moneda Extranjera**

Se continúa disponiendo de la cuenta en dólares 0167262892 en BBVA Bancomer, para operaciones en dólares, con saldo al 30 de junio de 2015 de \$9,581.36 USD, al tipo de cambio de \$15.6599, su equivalente es de \$150,043.14 pesos mexicanos. Al 30 de junio de 2015

No se tienen pasivos en moneda extranjera.

El Instituto es propietario de un inmueble en la ciudad de Chicago Illinois, Estados Unidos de América (denominado "Casa Jalisco en Estados Unidos"), el valor de adquisición fué de 3.5 mdd, en junio del 2014 se realizó un avalúo que dió como resultado un valor de 1.79 mdd, en libros su valor registrado corresponde a \$60'375,550.35, incluye construcción, terreno y remodelación.

**8. Reporte Analítico del Activo**

Porcentajes de depreciación y amortización anual utilizados:

Ente Público: Instituto de Fomento al Comercio Exterior del Estado de Jalisco

Bienes Inmuebles	5%
Mobiliario y Equipo de Administración	10%
Mobiliario y Equipo Educacional y Recreativo	10%
Maquinaria, otros equipos y herramientas	10%
Equipo de Transporte	25%
Equipo de Cómputo	30%
Activos Intangibles	30%

**9. Fideicomisos, Mandatos y Análogos**

Por el objeto y atribuciones legales del organismo, no se tienen este tipo de instrumentos.

**10. Reporte de la Recaudación**

Esta información se encuentra en las Notas Contables, en el desglose del Estado de Actividades.

**11. Información sobre la Deuda y el Reporte Analítico de la Deuda**

Por objeto y atribuciones del organismo, no se tiene facultad de contraer Deuda Pública

**12. Calificaciones otorgadas**

Por el objeto, la naturaleza, atribuciones y funciones del organismo, los estados financieros no están sujetos a una calificación crediticia.

**13. Proceso de Mejora**

- a) Principales Políticas de control interno: Se cuenta con Manuales y Políticas relativas a los procedimientos de Caja, Bancos, Inversiones, Antigüedad de saldos en Deudores, Cuentas por Cobrar, Proveedores, Cuentas por Pagar y políticas de capitalización y registro para adquisiciones de bienes muebles.
- b) Medidas de desempeño financiero, metas y alcance. Se lleva a cabo mensualmente, la evaluación de la matriz de indicadores elaborada para 2015, informe que también se presentan dentro de la cuenta pública.

**14. Información por Segmentos**

Nuestra función sólo contribuye a una función operativa, razón por la cual no se prepara información por segmentos, ni por zonas geográficas diferentes.

**15. Eventos Posteriores al Cierre**

No se tienen hechos posteriores al cierre que afecten económicamente al ejercicio que se informa, que reportar.

**16. Partes Relacionadas**

No existen partes relacionadas que pudieran ejercer influencia significativa sobre la toma de decisiones financieras y operativas.

**17. Responsabilidad Sobre la Presentación Razonable de los Estados Financieros**

Los Estados Financieros están rubricados en cada página de los mismos y al final la siguiente leyenda: "Bajo protesta de decir verdad declaramos que los Estados Financieros y sus notas, son razonablemente correctos y son responsabilidad del emisor".

Jefe de la Unidad de Administración

Gerente General

L.C.P. Julieta Quiñones Padilla

Lic. Rubén Reséndiz Pérez



Instituto de Fomento al Comercio Exterior del Estado de Jalisco  
 Conciliación entre los Ingresos Presupuestarios y Contables  
 Correspondiente del mes de enero al mes de junio de 2015  
 (Cifras en pesos)

Descripción	Parcial		Total
<b>1. Ingresos presupuestarios</b>			<b>12,415,456</b>
<b>2. Mas Ingresos Contables no presupuestarios</b>			<b>14,070</b>
Incremento por variación de inventarios	-		
Disminución del exceso de estimaciones por pérdida o deterioro u obsolescencia	-		
Disminución del exceso de provisiones	-		
Otros ingresos y beneficios varios	14,070		
Otros ingresos contables no presupuestarios	-		
<b>3. Menos Ingresos Presupuestarios no Contables</b>			<b>-</b>
Productos de capital	-		
Aprovechamientos capital	-		
Ingresos derivados de financiamientos	-		
Otros Ingresos presupuestarios no contables	-		
<b>4. Ingresos Contables (4 = 1 + 2 - 3)</b>			<b>12,429,527</b>



**Instituto de Fomento al Comercio Exterior del Estado de Jalisco**  
**Conciliación entre los Egresos Presupuestarios y los Gastos Contables**  
**Correspondiente del mes de enero al mes de junio de 2015**  
**(Cifras en pesos)**

Descripción	Parcial		Total
<b>1. Total de Egresos Presupuestarios</b>			8,279,610
<b>2. Menos egresos presupuestarios no contables</b>			5,298
Mobiliario y equipo de administración	4,199		
Mobiliario y equipo educacional y recreativo	-		
Equipo e instrumental médico y de laboratorio	-		
Vehículos y equipo de transporte	-		
Equipo de defensa y seguridad	-		
Maquinaria, otros equipos y herramientas	1,099		
Activos biológicos	-		
Bienes inmuebles	-		
Activos intangibles	-		
Obra pública en bienes propios	-		
Acciones y participaciones de capital	-		
Compra de títulos y valores	-		
Inversiones en fideicomisos, mandatos y otros análogos	-		
Provisiones para contingencias y otras erogaciones especiales	-		
Amortización de la deuda pública	-		
Adeudos de ejercicios fiscales anteriores (ADEFAS)	-		
Otros Egresos Presupuestales No Contables	-		
<b>3. Más gastos contables no presupuestales</b>			765,835
Estimaciones, depreciaciones, deterioros, obsolescencia y amortizaciones	764,154		
Provisiones	-		
Disminución de inventarios	-		
Aumento por insuficiencia de estimaciones por pérdida o deterioro u obsolescencia	-		
Aumento por insuficiencia de provisiones	-		
Otros Gastos	1,682		
Otros Gastos Contables No Presupuestales	-		
<b>4. Total de Gasto Contable (4 = 1 - 2 + 3)</b>			9,040,148



## INTRODUCCION

Este informe es publicado en cumplimiento de la fracción I, inciso d) del artículo 46 de la Ley General de Contabilidad Gubernamental.

De acuerdo con la normatividad técnica internacional y la vigente en México, un pasivo contingente es:

1. Una obligación posible, surgida a raíz de sucesos, cuya existencia ha de ser confirmada sólo por la ocurrencia, o en su caso por la no ocurrencia, de uno o más eventos inciertos en el futuro, que no están enteramente bajo el control de la entidad; o bien
2. Una obligación presente, surgida a raíz de sucesos pasados, que no se ha reconocido contablemente porque:
  - a) No es probable que la entidad tenga que satisfacer, desprendiéndose de recursos que incorporen beneficios económicos; o bien
  - b) El importe de la obligación no puede ser medido con suficiente fiabilidad.

En otros términos, los pasivos contingentes son obligaciones que tienen su origen en hechos específicos e independientes del pasado que en el futuro pueden ocurrir o no y, de acuerdo con lo que acontezca, desaparecen o se convierten en pasivos reales por ejemplo, juicios, garantías, avales, costos de planes de pensiones, jubilaciones, etc.

### PASIVOS CONTINGENTES POR BENEFICIOS A EMPLEADOS.

#### Indemnización Legal y Prima de Antigüedad **\$442,932.00**

Se dispone de reservas para pagos por concepto de fallecimiento, jubilación o separación voluntaria del personal con más de 10 años de antigüedad, con base a los cálculos estimados en la valuación actuarial realizada por concepto de Beneficios por Terminación y Beneficios al Retiro de las Obligaciones laborales contraídas con el personal del Instituto al 31 de Diciembre de 2014.

Esta valuación actuarial se realizó con apego a lo señalado en la Norma de Información Financiera D-3 "Beneficio a los Empleados", emitida por el Consejo Mexicano para la Investigación y Desarrollo de Normas de Información Financiera (CINIF), y cuyo objetivo consiste en establecer las normas para el reconocimiento contable de los beneficios que el Instituto otorga a sus empleados y otras provisiones relativas.

De acuerdo con esta NIF, los "Beneficios a los Empleados" son aquellos otorgados al personal que incluyen toda clase de remuneraciones que se devengan a favor del empleado y/o sus beneficiarios a cambio de los servicios recibidos. Estas remuneraciones se clasifican en:

- Beneficios Directos a Corto Plazo
- Beneficios Directos a Largo Plazo
- PTU diferida
- **Beneficios por Terminación, y**
- **Beneficios al Retiro.**

El cálculo se basó en la información de los empleados activos a la fecha de valuación, en la experiencia de despido y en las disposiciones señaladas en la Ley Federal del Trabajo en sus artículos 50, 162, 436 y demás relativos al pago de **Indemnización Legal y Prima de Antigüedad** vigentes.

El método de valuación utilizado en la preparación de este reporte se denomina Crédito Unitario Proyectado y es el método bajo el cual el Valor Presente Actuarial de los beneficios que se derivan del Plan, se asigna a los años de valuación mediante una fórmula consistente.

### PASIVOS CONTINGENTES POR JUICIOS.

#### Demanda laboral Érica Rubí Serrano Farías **\$484,224.00**

Érica Rubí Serrano Farías, fue contratada mediante contrato de prestación de servicios profesionales por honorarios, el vencimiento del último contrato fue el pasado 15 de agosto de 2013, Jaltrade decidió no renovar nuevamente el contrato con la prestadora, debido a que no podía acudir cuando se le necesitaba, esto debido a que también contaba con otro trabajo a la par.

El 13 de Septiembre de 2013, en las oficinas de Jaltrade, se recibió demanda interpuesta por la prestadora en contra del Instituto, reclamando prima vacacional, aguinaldo, reinstalación, salarios caídos etc. radicada en la H. Junta especial número 11 mesa I número de expediente 828/2013-11-I. En posterior ampliación a su demanda, solicita un ajuste salarial conforme al donde la actora señala que se deberá tomar como sueldo base el correspondiente al nivel 15 del tabulador del Presupuesto de Egresos del Estado de Jalisco siendo esta la cantidad de \$15,125, \$1,206 de despensa y \$733 de pasaje dan un total de \$17,030, cantidad que reclama doble por el hecho de desempeñar 2 cargos dando un total \$484,224 pesos.

Al 30 de junio de 2015 el proceso se encuentra en espera de resolución por parte de la autoridad competente.

Jefe de la Unidad de Administración

Gerente General

L.C.P. Julieta Quiñones Padilla

Lic. Rubén Reséndiz Pérez



## **Información**

## **Presupuestal**

**Periodo: del 01 de enero al 30 de junio de 2015**

Información Pública 2015  
Instituto de Fomento al Comercio Exterior del Estado de Jalisco  
Estado Analítico de Ingresos  
Del 1 de enero al 30 de junio de 2015

Rubro de Ingresos	Ingreso					Diferencia
	Estimado	Ampliaciones y Reducciones	Modificado	Devengado	Recaudado	
	(1)	(2)	(3= 1 + 2)	(4)	(5)	
Impuestos			-			-
Cuotas y Aportaciones de Seguridad Social			-			-
Contribuciones de Mejoras			-			-
Derechos			-			-
Productos	-	108,750	108,750	132,731	132,731	132,731
Corriente		108,750	108,750	132,731	132,731	132,731
Capital		-	-			-
Aprovechamientos	-	-	-	-	-	-
Corriente						
Capital						
Ingresos por Ventas de Bienes y Servicios		77,500	77,500	48,900	48,900	48,900
Participaciones y Aportaciones		4,563,522	4,563,522	2,268,522	2,268,522	2,268,522
Transferencias, Asignaciones, Subsidios y Otras Ayudas	8,618,136	1,347,168	9,965,304	9,965,304	9,965,304	1,347,168
Ingresos Derivados de Financiamientos			-			-
<b>Total</b>	<b>8,618,136</b>	<b>6,096,940</b>	<b>14,715,075</b>	<b>12,415,456</b>	<b>12,415,456</b>	
				<b>Ingresos excedentes<sup>1</sup></b>		<b>3,797,321</b>

Estado Analítico de Ingresos Por Fuente de Financiamiento	Ingreso					Diferencia
	Estimado	Ampliaciones y Reducciones	Modificado	Devengado	Recaudado	
	(1)	(2)	(3= 1 + 2)	(4)	(5)	
<b>Ingresos del Gobierno</b>	-	4,672,272	4,672,272	2,401,253	2,401,253	2,401,253
Impuestos			-			-
Contribuciones de Mejoras			-			-
Derechos			-			-
Productos	-	108,750	108,750	132,731	132,731	132,731
Corriente		108,750	108,750	132,731	132,731	132,731
Capital		-	-			-
Aprovechamientos	-	-	-	-	-	-
Corriente						
Capital						
Participaciones y Aportaciones		4,563,522	4,563,522	2,268,522	2,268,522	2,268,522
Transferencias, Asignaciones, Subsidios y Otras Ayudas						
<b>Ingresos de Organismos y Empresas</b>	8,618,136	1,424,668	10,042,804	10,014,204	10,014,204	1,396,068
Cuotas y Aportaciones de Seguridad Social			-			-
Ingresos por Ventas de Bienes y Servicios		77,500	77,500	48,900	48,900	48,900
Transferencias, Asignaciones, Subsidios y Otras Ayudas	8,618,136	1,347,168	9,965,304	9,965,304	9,965,304	1,347,168
<b>Ingresos derivados de financiamiento</b>	-	-	-	-	-	-
Ingresos Derivados de Financiamientos						
<b>Total</b>	<b>8,618,136</b>	<b>6,096,940</b>	<b>14,715,075</b>	<b>12,415,456</b>	<b>12,415,456</b>	
				<b>Ingresos excedentes<sup>1</sup></b>		<b>3,797,321</b>

<sup>1</sup> Los ingresos excedentes se presentan para efectos de cumplimiento de la Ley General de Contabilidad Gubernamental y el importe reflejado debe ser siempre mayor a cero

**Información Pública 2015**  
**Instituto de Fomento al Comercio Exterior del Estado de Jalisco**  
**Estado Analítico del Ejercicio del Presupuesto de Egresos**  
**Clasificación Administrativa**  
**Del 1 de enero al 30 de junio de 2015**

Concepto	Egresos					Subejercicio
	Aprobado	Ampliaciones/ (Reducciones)	Modificado	Devengado	Pagado	
	1	2	3 = ( 1 + 2 )	4	5	
Organismos Públicos Descentralizados	9,903,709	14,714,293	24,618,002	8,279,610	8,216,520	16,338,392
<b>Total del Gasto</b>	<b>9,903,709</b>	<b>14,714,293</b>	<b>24,618,002</b>	<b>8,279,610</b>	<b>8,216,520</b>	<b>16,338,392</b>

**Información Pública 2015**  
**Instituto de Fomento al Comercio Exterior del Estado de Jalisco**  
**Estado Analítico del Ejercicio del Presupuesto de Egresos**  
**Clasificación Económica (por Tipo de Gasto)**  
**Del 1 de enero al 30 de junio de 2015**

Concepto	Egresos					Subejercicio 6 = ( 3 - 4 )
	Aprobado	Ampliaciones/ (Reducciones)	Modificado	Devengado	Pagado	
	1	2	3 = ( 1 + 2 )	4	5	
Gasto Corriente	9,903,709	14,094,293	23,998,002	8,274,312	8,211,222	15,723,690
Gasto de Capital	0	620,000	620,000	5,298	5,298	614,702
Amortización de la Deuda y Disminución de Pasivos			0			0
<b>Total del Gasto</b>	<b>9,903,709</b>	<b>14,714,293</b>	<b>24,618,002</b>	<b>8,279,610</b>	<b>8,216,520</b>	<b>16,338,392</b>

Información Pública 2015  
Instituto de Fomento al Comercio Exterior del Estado de Jalisco  
Estado Analítico del Ejercicio del Presupuesto de Egresos  
Clasificación por Objeto del Gasto (Capítulo y Concepto)  
Del 1 de enero al 30 de junio de 2015

Concepto	Egresos					Subejercicio 6 = ( 3 - 4 )
	Aprobado	Ampliaciones/ (Reducciones)	Modificado	Devengado	Pagado	
	1	2	3 = ( 1 + 2 )	4	5	
<b>Servicios Personales</b>	<b>3,075,511</b>	<b>2,351,969</b>	<b>5,427,480</b>	<b>2,987,088</b>	<b>2,974,093</b>	<b>2,440,392</b>
Remuneraciones al Personal de Carácter Permanente	1,875,000	235,151	2,110,151	1,859,627	1,859,627	250,524
Remuneraciones al Personal de Carácter Transitorio	-	700,000	700,000	172,662	172,662	527,338
Remuneraciones Adicionales y Especiales	369,800	64,244	434,044	348,494	348,494	85,551
Seguridad Social	440,500	62,239	502,739	421,694	408,699	81,045
Otras Prestaciones Sociales y Económicas	-	658,143	658,143	-	-	658,143
Previsiones	125,111	500,000	625,111	-	-	625,111
Pago de Estímulos a Servidores Públicos	265,100	132,192	397,292	184,611	184,611	212,681
<b>Materiales y Suministros</b>	<b>236,136</b>	<b>370,000</b>	<b>606,136</b>	<b>64,595</b>	<b>60,335</b>	<b>541,541</b>
Materiales de Administración, Emisión de Documentos y Artículos Oficiales	181,544	50,000	231,544	21,423	17,163	210,121
Alimentos y Utensilios	18,000	25,000	43,000	5,295	5,295	37,705
Materias Primas y Materiales de Producción y Comercialización	-	-	-	-	-	-
Materiales y Artículos de Construcción y de Reparación	-	80,000	80,000	25,033	25,033	54,967
Productos Químicos, Farmacéuticos y de Laboratorio	-	20,000	20,000	191	191	19,809
Combustibles, Lubricantes y Aditivos	16,592	20,000	36,592	9,332	9,332	27,261
Vestuario, Blancos, Prendas de Protección y Artículos Deportivos	-	120,000	120,000	-	-	120,000
Materiales y Suministros Para Seguridad	-	-	-	-	-	-
Herramientas, Refacciones y Accesorios Menores	20,000	55,000	75,000	3,321	3,321	71,679
<b>Servicios Generales</b>	<b>2,745,904</b>	<b>3,791,760</b>	<b>6,537,664</b>	<b>959,451</b>	<b>913,616</b>	<b>5,578,212</b>
Servicios Básicos	42,000	35,000	77,000	17,991	17,093	59,109
Servicios de Arrendamiento	342,300	100,000	442,300	276,556	276,556	165,744
Servicios Profesionales, Científicos, Técnicos y Otros Servicios	883,846	1,225,000	2,108,846	53,578	11,841	2,055,268
Servicios Financieros, Bancarios y Comerciales	65,000	50,000	115,000	39,505	39,505	75,495
Servicios de Instalación, Reparación, Mantenimiento y Conservación	-	175,000	175,000	3,798	3,798	171,202
Servicios de Comunicación Social y Publicidad.	53,000	364,592	417,592	17,525	17,525	400,066
Servicios de Traslado y Viáticos	979,188	680,000	1,659,188	204,313	204,313	1,454,875
Servicios Oficiales	343,654	642,168	985,822	337,436	334,136	648,386
Otros Servicios Generales	36,916	520,000	556,916	8,848	8,848	548,068
<b>Transferencias, Asignaciones, Subsidios y Otras Ayudas</b>	<b>3,846,158</b>	<b>7,580,564</b>	<b>11,426,722</b>	<b>4,263,178</b>	<b>4,263,178</b>	<b>7,163,544</b>
Transferencias Internas y Asignaciones al Sector Público	-	-	-	-	-	-
Transferencias al Resto del Sector Público	-	-	-	-	-	-
Subsidios y Subvenciones	-	4,563,522	4,563,522	253,424	253,424	4,310,098
Ayudas Sociales	-	1,433,175	1,433,175	-	-	1,433,175
Pensiones y Jubilaciones	-	-	-	-	-	-
Transferencias a Fideicomisos, Mandatos y Otros Análogos	-	-	-	-	-	-
Transferencias a la Seguridad Social	-	-	-	-	-	-
Donativos	-	-	-	-	-	-
Transferencias al Exterior	3,846,158	1,583,868	5,430,026	4,009,754	4,009,754	1,420,272
<b>Bienes Muebles, Inmuebles e Intangibles</b>	<b>-</b>	<b>620,000</b>	<b>620,000</b>	<b>5,298</b>	<b>5,298</b>	<b>614,702</b>
Mobiliario y Equipo de Administración	-	165,000	165,000	4,199	4,199	160,801
Mobiliario y Equipo Educativo y Recreativo	-	20,000	20,000	-	-	20,000
Equipo e Instrumental Médico y de Laboratorio	-	-	-	-	-	-
Vehículos y Equipo de Transporte	-	230,000	230,000	-	-	230,000
Equipo de Defensa y Seguridad	-	-	-	-	-	-
Maquinaria, Otros Equipos y Herramientas	-	5,000	5,000	1,099	1,099	3,901
Activos Biológicos	-	-	-	-	-	-
Bienes Inmuebles	-	-	-	-	-	-
Activos Intangibles	-	200,000	200,000	-	-	200,000
<b>Inversión Pública</b>	<b>-</b>	<b>-</b>	<b>-</b>	<b>-</b>	<b>-</b>	<b>-</b>
Obra Pública en Bienes de Dominio Público	-	-	-	-	-	-
Obra Pública en Bienes Propios	-	-	-	-	-	-
Proyectos Productivos y Acciones de Fomento	-	-	-	-	-	-
<b>Inversiones Financieras y Otras Provisiones</b>	<b>-</b>	<b>-</b>	<b>-</b>	<b>-</b>	<b>-</b>	<b>-</b>
Inversiones Para el Fomento de Actividades Productivas.	-	-	-	-	-	-
Acciones y Participaciones de Capital	-	-	-	-	-	-
Compra de Títulos y Valores	-	-	-	-	-	-
Concesión de Préstamos	-	-	-	-	-	-
Inversiones en Fideicomisos, Mandatos y Otros Análogos	-	-	-	-	-	-
Otras Inversiones Financieras	-	-	-	-	-	-
Provisiones para Contingencias y Otras Erogaciones Especiales	-	-	-	-	-	-
<b>Participaciones y Aportaciones</b>	<b>-</b>	<b>-</b>	<b>-</b>	<b>-</b>	<b>-</b>	<b>-</b>
Participaciones	-	-	-	-	-	-
Aportaciones	-	-	-	-	-	-
Convenios	-	-	-	-	-	-
<b>Deuda Pública</b>	<b>-</b>	<b>-</b>	<b>-</b>	<b>-</b>	<b>-</b>	<b>-</b>
Amortización de la Deuda Pública	-	-	-	-	-	-
Intereses de la Deuda Pública	-	-	-	-	-	-
Comisiones de la Deuda Pública	-	-	-	-	-	-
Gastos de la Deuda Pública	-	-	-	-	-	-
Costo por Coberturas	-	-	-	-	-	-
Apyos Financieros	-	-	-	-	-	-
Adeudos de Ejercicios Fiscales Anteriores (Adefas)	-	-	-	-	-	-
<b>Total del Gasto</b>	<b>9,903,709</b>	<b>14,714,293</b>	<b>24,618,002</b>	<b>8,279,610</b>	<b>8,216,520</b>	<b>16,338,392</b>

**Información Pública 2015**  
**Instituto de Fomento al Comercio Exterior del Estado de Jalisco**  
**Estado Analítico del Ejercicio del Presupuesto de Egresos**  
**Clasificación Funcional (Finalidad y Función)**  
**Del 1 de enero al 30 de junio de 2015**

Concepto	Egresos					Subejercicio 6 = ( 3 - 4 )
	Aprobado	Ampliaciones/ (Reducciones)	Modificado	Devengado	Pagado	
	1	2	3 = ( 1 + 2 )	4	5	
<b>Gobierno</b>	0	0	0	0	0	0
Legislación			0			0
Justicia			0			0
Coordinación de la Política de Gobierno			0			0
Relaciones Exteriores			0			0
Asuntos Financieros y Hacendarios			0			0
Seguridad Nacional			0			0
Asuntos de Orden Público y de Seguridad Interior			0			0
Otros Servicios Generales			0			0
<b>Desarrollo Social</b>	0	0	0	0	0	0
Protección Ambiental			0			0
Vivienda y Servicios a la Comunidad			0			0
Salud			0			0
Recreación, Cultura y Otras Manifestaciones Sociales			0			0
Educación			0			0
Protección Social			0			0
Otros Asuntos Sociales			0			0
<b>Desarrollo Económico</b>	<b>9,903,709</b>	<b>14,714,293</b>	<b>24,618,002</b>	<b>8,279,610</b>	<b>8,216,520</b>	<b>16,338,392</b>
Asuntos Económicos, Comerciales y Laborales en General	9,903,709	14,714,293	24,618,002	8,279,610	8,216,520	16,338,392
Agropecuaria, Silvicultura, Pesca y Caza			0			0
Combustibles y Energía			0			0
Minería, Manufacturas y Construcción			0			0
Transporte			0			0
Comunicaciones			0			0
Turismo			0			0
Ciencia, Tecnología e Innovación			0			0
Otras Industrias y Otros Asuntos Económicos			0			0
<b>Otras no Clasificadas en Funciones Anteriores</b>	<b>0</b>	<b>0</b>	<b>0</b>	<b>0</b>	<b>0</b>	<b>0</b>
Transacciones de la Deuda Pública / Costo Financiero de la Deuda			0			0
Transferencias, Participaciones y Aportaciones entre Diferentes Niveles y Ordenes de Gobierno			0			0
Saneamiento del Sistema Financiero			0			0
Adeudos de Ejercicios Fiscales Anteriores			0			0
<b>Total del Gasto</b>	<b>9,903,709</b>	<b>14,714,293</b>	<b>24,618,002</b>	<b>8,279,610</b>	<b>8,216,520</b>	<b>16,338,392</b>

**Cuenta Pública 2014**  
**Instituto de Fomento al Comercio Exterior del Estado de Jalisco**  
**Endeudamiento Neto**  
**Del 1 de enero al 30 de junio de 2015**

Identificación de Crédito o Instrumento	Colocación	Amortización	Endeudamiento Neto
	A	B	C = A - B
<b>Creditos Bancarios</b>			
			0
			0
			0
			0
			0
			0
			0
			0
			0
<b>Total Créditos Bancarios</b>	<b>0</b>	<b>0</b>	<b>0</b>

<b>Otros Instrumentos de Deuda</b>			
			0
			0
			0
			0
			0
			0
			0
			0
			0
			0
<b>Total Otros Instrumentos de Deuda</b>	<b>0</b>	<b>0</b>	<b>0</b>

<b>TOTAL</b>	<b>0</b>	<b>0</b>	<b>0</b>
--------------	----------	----------	----------



**Cuenta Pública 2014**  
**Instituto de Fomento al Comercio Exterior del Estado de Jalisco**  
**Intereses de la Deuda**  
**Del 1 de enero al 30 de junio de 2015**

Identificación de Crédito o Instrumento	Devengado	Pagado
<b>Créditos Bancarios</b>		
<b>Total Créditos Bancarios</b>	<b>0</b>	<b>0</b>

<b>Otros Instrumentos de Deuda</b>		
<b>Total Otros Instrumentos de Deuda</b>	<b>0</b>	<b>0</b>

<b>TOTAL</b>	<b>0</b>	<b>0</b>
--------------	----------	----------

**Instituto de Fomento al Comercio Exterior del Estado de Jalisco**  
**Indicadores de Postura Fiscal**  
**Del 1 de enero al 30 de junio de 2015**

Concepto	Estimado	Devengado	Pagado <sup>3</sup>
<b>I. Ingresos Presupuestarios (I=1+2)</b>	8,618,136	12,415,456	12,415,456
<b>1. Ingresos del Gobierno de la Entidad Federativa <sup>1</sup></b>			
<b>2. Ingresos del Sector Paraestatal <sup>1</sup></b>	8,618,136	12,415,456	12,415,456
<b>II. Egresos Presupuestarios (II=3+4)</b>	9,903,709	8,279,610.47	8,216,520.44
<b>3. Egresos del Gobierno de la Entidad Federativa <sup>2</sup></b>			
<b>4. Egresos del Sector Paraestatal <sup>2</sup></b>	9,903,709	8,279,610	8,216,520
<b>III. Balance Presupuestario (Superávit o Déficit) (III = I - II)</b>	- 1,285,574	4,135,846	4,198,936

Concepto	Estimado	Devengado	Pagado <sup>3</sup>
<b>III. Balance presupuestario (Superávit o Déficit)</b>	- 1,285,574	4,135,846	4,198,936
<b>IV. Intereses, Comisiones y Gastos de la Deuda</b>			
<b>V. Balance Primario (Superávit o Déficit) (V= III - IV)</b>	- 1,285,574	4,135,846	4,198,936

Concepto	Estimado	Devengado	Pagado <sup>3</sup>
<b>A. Financiamiento</b>			
<b>B. Amortización de la deuda</b>			
<b>C. Endeudamiento ó desendeudamiento (C = A - B)</b>	0	0	0

1. Los Ingresos que se presentan son los ingresos presupuestarios totales sin incluir los ingresos por financiamientos. Los Ingresos del Gobierno de la Entidad Federativa corresponden a los del Poder Ejecutivo, Legislativo Judicial y Autónomos

2. Los egresos que se presentan son los egresos presupuestarios totales sin incluir los egresos por amortización. Los egresos del Gobierno de la Entidad Federativa corresponden a los del Poder Ejecutivo, Legislativo, Judicial y Órganos Autónomos

3. Para Ingresos se reportan los ingresos recaudados; para egresos se reportan los egresos pagados



**Información**

**Programática**

**Periodo: del 01 de enero al 30 de junio de 2015**

**Información Pública 2015**  
**Instituto de Fomento al Comercio Exterior del Estado de Jalisco**  
**Gasto por Categoría Programática**  
**Del 1 de enero al 30 de junio de 2015**

Concepto	Egresos					Subejercicio 6 = ( 3 - 4 )
	Aprobado	Ampliaciones/ (Reducciones)	Modificado	Devengado	Pagado	
	1	2	3 = ( 1 + 2 )	4	5	
<b>Programas</b>	<b>9,903,709</b>	<b>14,714,293</b>	<b>24,618,002</b>	<b>8,279,610</b>	<b>8,216,520</b>	<b>16,338,392</b>
<b>Subsidios: Sector Social y Privado o Entidades Federativas y Municipios</b>	<b>0</b>	<b>0</b>	<b>0</b>	<b>0</b>	<b>0</b>	<b>0</b>
Sujetos a Reglas de Operación	0	0	0	0	0	0
Otros Subsidios	0	0	0	0	0	0
<b>Desempeño de las Funciones</b>	<b>9,903,709</b>	<b>14,714,293</b>	<b>24,618,002</b>	<b>8,279,610</b>	<b>8,216,520</b>	<b>16,338,392</b>
Prestación de Servicios Públicos	0	0	0	0	0	0
Provisión de Bienes Públicos	0	0	0	0	0	0
Planeación, seguimiento y evaluación de políticas públicas.	0	0	0	0	0	0
Promoción y fomento	9,903,709	14,714,293	24,618,002	8,279,610	8,216,520	16,338,392
Regulación y supervisión	0	0	0	0	0	0
Funciones de las Fuerzas Armadas (Únicamente Gobierno Federal)	0	0	0	0	0	0
Específicos	0	0	0	0	0	0
Proyectos de Inversión	0	0	0	0	0	0
<b>Administrativos y de Apoyo</b>	<b>0</b>	<b>0</b>	<b>0</b>	<b>0</b>	<b>0</b>	<b>0</b>
Apoyo al proceso presupuestario y para mejorar la eficiencia institucional	0	0	0	0	0	0
Apoyo a la función pública y al mejoramiento de la gestión	0	0	0	0	0	0
Operaciones ajenas	0	0	0	0	0	0
<b>Compromisos</b>	<b>0</b>	<b>0</b>	<b>0</b>	<b>0</b>	<b>0</b>	<b>0</b>
Obligaciones de cumplimiento de resolución jurisdiccional	0	0	0	0	0	0
Desastres Naturales	0	0	0	0	0	0
<b>Obligaciones</b>	<b>0</b>	<b>0</b>	<b>0</b>	<b>0</b>	<b>0</b>	<b>0</b>
Pensiones y jubilaciones	0	0	0	0	0	0
Aportaciones a la seguridad social	0	0	0	0	0	0
Aportaciones a fondos de estabilización	0	0	0	0	0	0
Aportaciones a fondos de inversión y reestructura dependencias	0	0	0	0	0	0
<b>Programas de Gasto Federalizado (Gobierno Federal)</b>	<b>0</b>	<b>0</b>	<b>0</b>	<b>0</b>	<b>0</b>	<b>0</b>
Gastos Federalizado	0	0	0	0	0	0
Participaciones a entidades federativas y municipios	0	0	0	0	0	0
Costo Financiero, deuda o apoyos a deudores y ahorradores de la banca	0	0	0	0	0	0
Adeudos de ejercicios fiscales anteriores	0	0	0	0	0	0
<b>Total del Gasto</b>	<b>9,903,709</b>	<b>14,714,293</b>	<b>24,618,002</b>	<b>8,279,610</b>	<b>8,216,520</b>	<b>16,338,392</b>

Ente Público: Instituto de Fomento al Comercio Exterior del Estado de Jalisco

Durante el primer semestre del ejercicio 2015 se han realizado erogaciones de gasto de capital con valor de \$5,298 los cuales fueron liquidados en su totalidad, de los cuales \$4,199 incrementaron el activo no circulante y \$1,099 afectaron el gasto:

	2015
1 REFRIGERADOR	4,199.00
1 TELÉFONO	1,099.00
<b>TOTAL GASTO DE CAPITAL</b>	<b>5,298.00</b>

Ente Público: Instituto de Fomento al Comercio Exterior del Estado de Jalisco

DENOMINACION	TIPO DE INDICADOR	DIMENSION A MEDIR			UNIDAD DE MEDIDA	VALOR DE LA META		AVANCE DE PROCESOS Valor de la Meta =(E/A)
		Eficacia	Eficiencia	Economía		Absoluto (A)	Relativo (B)	
Fomento al Comercio Exterior y Atracción de la Inversión Extranjera Directa	Estratégico	X			Servicios	650	610	94%
Desarrollo Exportador y Promocion Internacional	Estratégico	X			Registros	328	164	50%
Oficinas de Representación: Casa Jalisco en Estados Un	Estratégico	X			Alianzas/Eventos	8	2	25%
Jalisco Competitivo	Estratégico	X			Proyectos	28	2	7%



## **Anexos**

**Periodo: del 01 de enero al 30 de junio de 2015**

Código	Descripción del Bien Mueble	Valor en libros
5111PEIF070401001001	Archivero de 4 cajones	6,125
5111PEIF0704010010081	ARCHIVERO DE 4 PUERTAS CON CHAPA Y ENTREPAÑO AL CENTRO, DE 1.58 X .38 X .88 MTS	2,799
5111PEIF0704010010083	ARCHIVERO 2 CAJONES Y 1 GAVETA COLOR PERA	1,360
5111PEIF070401001169	ARCHIVERO 2.89 MT X 90 CM Y 42 CM FONDO C/TAS EN TRIPLAY DE PINO C/CHAPA	3,450
5111PEIF070401001170	ARCHIVERO 2.89 MT X 90 CM Y 42 CM FONDO C/PTAS EN TRIPLAY DE PINO C/CHAPA	3,450
5111PEIF070401001171	ARCHIVERO 3.11 MT X 90 CM Y 42 CM FONDO C/PTAS. EN TRIPLAY DE PINO C/ CHAPA	3,650
5111PEIF070401004001	Aparador crescendo en forma de U con tapa en laminado color mocha (6 piezas)	12,661
5111PEIF070401004002	Aparador crescendo en forma de U con tapa en laminado color mocha (6 piezas)	12,661
5111PEIF070401004003	Aparador crescendo en forma de U con tapa en laminado color mocha (6 piezas)	12,661
5111PEIF070401004004	Aparador crescendo en forma de U con tapa en laminado color mocha (6 piezas)	12,661
5111PEIF070401004005	Aparador crescendo en forma de U con tapa en laminado color mocha (6 piezas)	12,661
5111PEIF070401004006	Aparador crescendo en forma de U con tapa en laminado color mocha (6 piezas)	12,661
5111PEIF070401004007	Crescendo S-Shape W/P Top and Hutch Mocha laminada (6 piezas)	12,661
5111PEIF070401004008	Crescendo S-Shape W/P Top and Hutch Mocha laminada (6 piezas)	12,661
5111PEIF070401004009	Aparador crescendo en forma de U con tapa en laminado color mocha (6 piezas)	15,419
5111PEIF070401004010	Aparador crescendo en forma de U con tapa en laminado color mocha (6 piezas)	15,419
5111PEIF070401004011	Aparador insignia con arco de frente en forma de "U" y chapa color mocha con 5 piezas	25,393
5111PEIF070401004085	ESCRITORIO DE 2 CUBIERTA MAPLE CON ARCHIVERO DE 2 GAVETAS, COLOR MAPLE	3,968
5111PEIF070401004090	ESCRITORIO RECTANGULAR DE 1,50 X 0,60 MTS CON UNA LATERAL DE 1,00 X 0,50 MTS - CUBIERTA MELAMINA CON ARCHIVERO DE 1 CAJON Y 1 GAVETA, COLOR CAOBA	3,306
5111PEIF070401004091	ESCRITORIO ESQUINERO DE 1.20 X 1.30 X .60 CON .75 DE ALTO, CUBIERTA COLOR TAMARINDO	2,574
5111PEIF070401004092	ESCRITORIO ESQUINERO DE 1.20 X 1.30 X .60 CON .75 DE ALTO, CUBIERTA COLOR TAMARINDO	2,574
5111PEIF070401004093	ESCRITORIO EJECUTIVO PENINSULA DE 1.80 X 2.30, CON PATA DE CILINDRO, PUENTE CON PORTA TECLADO, CREDENZA CON CAJON Y GAVETA, LIBRERO SOBRE CREDENZA CON PUERTAS ABATIBLES.	6,948
5111PEIF070401009499	LIBRERO DE PISO DE 1.80 X .80 X .40 CON ENTREPAÑOS Y DOS PUERTAS TOTALES CON CHAPA. COLOR TAMARINDO	3,120
5111PEIF070401011001	Compel Imperio Mesa redonda con vidrio templado 21" color mocha	3,522
5111PEIF070401011002	Compel Imperio Mesa redonda con vidrio templado 21" color mocha	3,522
5111PEIF070401011003	Compel Imperio Mesa redonda con vidrio templado 21" color mocha	3,522
5111PEIF070401011004	Compel Imperio mesa ovalada color café con vidrio templado 42" mocha	4,598
5111PEIF070401011005	Compel Imperio mesa ovalada color café con vidrio templado 42" mocha	4,598
5111PEIF070401011006	Compel Imperio mesa ovalada color café con vidrio templado 42" mocha	4,598
5111PEIF070401011007	Compel de la serie Avenue, mesa redonda con base de tambor de 48" de diámetro	8,842
5111PEIF070401011008	Compel de la serie Avenue, mesa redonda con base de tambor de 48" de diámetro	8,842
5111PEIF070401011009	Compel 10 serie de enterprise mesa de conferencias en forma de bote 120" largo x 48" ancho color mocha	25,393
5111PEIF070401011010	Mesa de Preparación kag - 4ft x 30"	3,726
5111PEIF070401011011	Mesa de Preparación kag - 4ft x 30"	3,726
5111PEIF070401011012	Mesa de Preparación kag - 4ft x 30"	3,726
5111PEIF070401011013	Mesa de Preparación kag - 4ft x 30"	3,726
5111PEIF070401011014	Mesa de Preparación kag - 4ft x 30"	3,726
5111PEIF070401011017	Mesa de 60` - Color Nuez	4,107
5111PEIF070401011018	Mesa de 60` - Color Nuez	4,107
5111PEIF070401011019	Mesa de 60` - Color Nuez	4,107
5111PEIF070401011020	Mesa de 60` - Color Nuez	4,107
5111PEIF070401011021	Mesa de 60` - Color Nuez	4,107
5111PEIF070401011022	Mesa de 60` - Color Nuez	4,107
5111PEIF070401011023	Mesa de 60` - Color Nuez	4,107
5111PEIF070401011024	Mesa de 60` - Color Nuez	4,107
5111PEIF070401011025	Mesa de 60` - Color Nuez	4,107
5111PEIF070401011026	Mesa de 60` - Color Nuez	4,107
5111PEIF070401011027	Mesa de 60` - Color Nuez	4,107
5111PEIF070401011028	Mesa de 60` - Color Nuez	4,107
5111PEIF070401011029	Mesa de 60` - Color Nuez	4,107
5111PEIF070401011030	Mesa de 60` - Color Nuez	4,107
5111PEIF070401011031	Mesa de 60` - Color Nuez	4,107
5111PEIF070401011032	Mesa de 60` - Color Nuez	4,107
5111PEIF070401011033	Mesa de 60` - Color Nuez	4,107
5111PEIF070401011034	Mesa de 60` - Color Nuez	4,107
5111PEIF070401011035	Mesa de 60` - Color Nuez	4,107
5111PEIF070401011036	Mesa de 60` - Color Nuez	4,107
5111PEIF070401011037	Mesa de 60` - Color Nuez	4,107
5111PEIF070401011038	Mesa de 60` - Color Nuez	4,107
5111PEIF070401011039	Mesa de 60` - Color Nuez	4,107
5111PEIF070401011040	Mesa de 60` - Color Nuez	4,107
5111PEIF070401011041	Mesa de 60` - Color Nuez	4,107



Código	Descripción del Bien Mueble	Valor en libros
5111PEIF070401011042	Mesa de 60" - Color Nuez	4,107
5111PEIF070401011043	Mesa de 60" - Color Nuez	4,107
5111PEIF070401011044	Mesa de 60" - Color Nuez	4,107
5111PEIF070401011045	Mesa de 60" - Color Nuez	4,107
5111PEIF070401011046	Mesa de 60" - Color Nuez	4,107
5111PEIF070401011047	Mesa de 60" - Color Nuez	4,107
5111PEIF070401011048	Mesa de 60" - Color Nuez	4,107
5111PEIF070401011064	Mesa de Conferencias (42 piezas)	113,920
5191PEIF070401016001	CAJA FUERTE DIGITAL CONTRA INCENDIOS	2,749
5191PEIF070401016002	Caja fuerte 1.6 Cu Sentry Safe	2,729
5111PEIF070401017001	Silla de respaldo alto Ejecutiva con Brazos en material WP62	4,003
5111PEIF070401017002	Silla de respaldo alto Ejecutiva con Brazos en material WP62	4,003
5111PEIF070401017003	Silla Negra (Maya) con asientos en Forro Negro	2,476
5111PEIF070401017004	Silla Negra (Maya) con asientos en Forro Negro	2,476
5111PEIF070401017005	Silla Negra (Maya) con asientos en Forro Negro	2,476
5111PEIF070401017006	Silla Negra (Maya) con asientos en Forro Negro	2,476
5111PEIF070401017007	Boss Silla tipo Lounge Negra Cressoft con vinyl y patas de madera	6,083
5111PEIF070401017008	Boss Silla tipo Lounge Negra Cressoft con vinyl y patas de madera	6,083
5111PEIF070401017009	Boss Sillon tipo Lounge Negra Cressoft con vinyl y patas de madera	6,083
5111PEIF070401017010	Boss Silla tipo Lounge Negra Cressoft con vinyl y patas de madera	6,083
5111PEIF070401017011	Boss Sillon tipo Lounge Negra Cressoft con vinyl y patas de madera	6,083
5111PEIF070401017012	Boss Sillon tipo Lounge Negra Cressoft con vinyl y patas de madera	6,083
5111PEIF070401017013	Compel Strata Silla de recepción asientos recons	4,173
5111PEIF070401017014	Compel Strata Silla de recepción asientos recons	4,173
5111PEIF070401017015	Compel Strata Silla de recepción asientos recons	4,173
5111PEIF070401017016	Compel Strata Silla de recepción asientos recons	4,173
5111PEIF070401017017	Compel Strata Silla de recepción asientos recons	4,173
5111PEIF070401017018	Compel Strata Silla de recepción con asientos reconstruidos	4,173
5111PEIF070401017019	Compel Strata Silla de recepción asientos recons	4,173
5111PEIF070401017020	Compel Strata Silla de recepción asientos recons	4,173
5111PEIF070401017021	Sillas de Respaldo Alto Ejecutivas con brazos en curva de material WP62	4,003
5111PEIF070401017022	Sillas de Resp Alto Ejec Hon Allure c/brazos cur	4,003
5111PEIF070401017023	Sillas de Respaldo Alto Ejecutivas con brazos en curva de material WP62	4,003
5111PEIF070401017024	Sillas de Respaldo Alto Ejecutivas con brazos en curva de material WP62	4,003
5111PEIF070401017025	Sillas de Resp Alto Ejec Hon Allure c/brazos cur	4,003
5111PEIF070401017026	Sillas de Respaldo Alto Ejecutivas con brazos en curva de material WP62	4,003
5111PEIF070401017027	Compel Maya Sillas de recepción asientos de forro negro	2,476
5111PEIF070401017028	Compel Maya Sillas de recepción asientos de forro negro	2,476
5111PEIF070401017029	Compel Maya Sillas de recepción asientos de forro negro	2,476
5111PEIF070401017030	Compel Maya Sillas de recepción asientos de forro negro	2,476
5111PEIF070401017031	Compel Maya Sillas de recepción asientos de forro negro	2,476
5111PEIF070401017032	Compel Maya Sillas de recepción asientos de forro negro	2,476
5111PEIF070401017033	Compel Maya Sillas de recepción asientos de forro negro	2,476
5111PEIF070401017034	Compel Maya Sillas de recepción asientos de forro negro	2,476
5111PEIF070401017035	Compel Maya Sillas de recepción asientos de forro negro	2,476
5111PEIF070401017036	Compel Maya Sillas de recepción asientos de forro negro	2,476
5111PEIF070401017037	Compel Maya Sillas de recepción asientos de forro negro	2,476
5111PEIF070401017038	Compel Maya Sillas de recepción asientos de forro negro	2,476
5111PEIF070401017039	Compel Silla modelo Zen con brazos en curva color cocoa, base negra de piel, con base negra ajustable en la espalda	5,079
5111PEIF070401017040	Compel Silla modelo Zen con brazos en curva color cocoa, base negra de piel, con base negra ajustable en la espalda	5,079
5111PEIF070401017041	Compel Silla modelo Zen con brazos en curva color cocoa, base negra de piel, con base negra ajustable en la espalda	5,079
5111PEIF070401017042	Compel Silla modelo Zen con brazos en curva color cocoa, base negra de piel, con base negra ajustable en la espalda	5,079
5111PEIF070401017043	Compel Silla modelo Zen con brazos en curva color cocoa, base negra de piel, con base negra ajustable en la espalda	5,079
5111PEIF070401017044	Compel Silla modelo Zen con brazos en curva color cocoa, base negra de piel, con base negra ajustable en la espalda	5,079
5111PEIF070401017045	Compel Silla modelo Zen con brazos en curva color cocoa, base negra de piel, con base negra ajustable en la espalda	5,079
5111PEIF070401017046	Compel Silla modelo Zen con brazos en curva color cocoa, base negra de piel, con base negra ajustable en la espalda	5,079
5111PEIF070401017047	Compel Silla modelo Zen con brazos en curva color cocoa, base negra de piel, con base negra ajustable en la espalda	5,079
5111PEIF070401017048	Compel Silla modelo Zen con brazos en curva color cocoa, base negra de piel, con base negra ajustable en la espalda	5,079
5111PEIF070401017049	Silla blanca desplegable cuadrada	3,183
5111PEIF070401017050	Silla blanca desplegable cuadrada	3,183
5111PEIF070401017051	Silla de respaldo alto Ejecutiva Hon con brazos en curva en color WP21 Cappuccino	4,003
5111PEIF070401017052	Silla ejecutiva con respaldo y ajuste de espalda	4,182
5111PEIF070401017053	Silla ejecutiva con respaldo y ajuste de espalda	4,182
5111PEIF070401017054	Silla ejecutiva con respaldo y ajuste de espalda	4,182

Código	Descripción del Bien Mueble	Valor en libros
5111PEIF070401017055	Silla ejecutiva con respaldo y ajuste de espalda	4,182
5111PEIF070401017056	Silla ejecutiva con respaldo y ajuste de espalda	4,182
5111PEIF070401017057	Silla ejecutiva con respaldo y ajuste de espalda	4,182
5111PEIF070401017058	Silla ejecutiva con respaldo y ajuste de espalda	4,182
5111PEIF070401017059	Silla ejecutiva con respaldo y ajuste de espalda	4,182
5111PEIF070401017060	Silla ejecutiva con respaldo y ajuste de espalda	4,182
5111PEIF070401017061	Silla ejecutiva con respaldo y ajuste de espalda	4,182
5111PEIF070401017062	Silla ejecutiva con respaldo y ajuste de espalda	4,182
5111PEIF070401017063	Silla ejecutiva con respaldo y ajuste de espalda	4,182
5111PEIF070401017064	Silla ejecutiva con respaldo y ajuste de espalda	4,182
5111PEIF070401017065	Silla ejecutiva con respaldo y ajuste de espalda	4,182
5111PEIF070401017066	Silla ejecutiva con respaldo y ajuste de espalda	4,182
5111PEIF070401017067	Silla ejecutiva con respaldo y ajuste de espalda	4,182
5111PEIF070401017068	Silla ejecutiva con respaldo y ajuste de espalda	4,182
5111PEIF070401017069	Silla ejecutiva con respaldo y ajuste de espalda	4,182
5111PEIF070401017070	Silla ejecutiva con respaldo y ajuste de espalda	4,182
5111PEIF070401017071	Silla ejecutiva con respaldo y ajuste de espalda	4,182
5111PEIF070401017072	Silla ejecutiva con respaldo y ajuste de espalda	4,182
5111PEIF070401017073	Silla ejecutiva con respaldo y ajuste de espalda	4,182
5111PEIF070401017074	Silla ejecutiva con respaldo y ajuste de espalda	4,182
5111PEIF070401017075	Silla ejecutiva con respaldo y ajuste de espalda	4,182
5111PEIF070401017076	Silla ejecutiva con respaldo y ajuste de espalda	4,182
5111PEIF070401017077	Silla ejecutiva con respaldo y ajuste de espalda	4,182
5111PEIF070401017078	Silla ejecutiva con respaldo y ajuste de espalda	4,182
5111PEIF070401017079	Silla ejecutiva con respaldo y ajuste de espalda	4,182
5111PEIF070401017080	Silla ejecutiva con respaldo y ajuste de espalda	4,182
5111PEIF070401017081	Silla ejecutiva con respaldo y ajuste de espalda	4,182
5111PEIF070401017082	Silla ejecutiva con respaldo y ajuste de espalda	4,182
5111PEIF070401017083	Silla ejecutiva con respaldo y ajuste de espalda	4,182
5111PEIF070401017084	Silla ejecutiva con respaldo y ajuste de espalda	4,182
5111PEIF070401017085	Silla ejecutiva con respaldo y ajuste de espalda	4,182
5111PEIF070401017086	Silla ejecutiva con respaldo y ajuste de espalda	4,182
5111PEIF070401017087	Silla ejecutiva con respaldo y ajuste de espalda	4,182
5111PEIF070401017088	Silla ejecutiva con respaldo y ajuste de espalda	4,182
5111PEIF070401017089	Silla ejecutiva con respaldo y ajuste de espalda	4,182
5111PEIF070401017380	SILLA NIMBU CON ALUMINIO, COLOR NEGRO	3,499
5111PEIF070401018001	Boss Sillon Sofa Tipo Love Seat negro Caressoft con vinyl y patas de madera	9,181
5111PEIF070401018002	Boss Sillon Sofa Tipo Love Seat negro Caressoft con vinyl y patas de madera	9,181
5111PEIF070401018003	Boss Sillon Sofa Tipo Love Seat negro Caressoft con vinyl y patas de madera	9,181
5121PEIF070401041001	EXHIBIDOR ESPECIAL EN CRISTAL DE 1.00*.80*.30 CON CUBO DE CRISTAL DE 6 MM, CUERPO DE ALUMINIO E CON ILUMINACION EN LAS CUATRO ESQUINAS. COLOR TAMARINDO	3,330
5191PEIF070401041002	Banner impreso a color digital en 3 secciones. 24" x 333" full color digital print on the back wall in 3 sections	19,198
5191PEIF070401041003	Banner impreso a color digital en 3 secciones. 24" x 333" full color digital print on the back wall in 3 sections	19,198
5191PEIF070401041004	Banner impreso a color digital en 3 secciones. 24" x 333" full color digital print on the back wall in 3 sections	19,198
5121PEIF070401041005	Exhibidores de vidrio 50cm x 50cm x 200cm glass showcases	19,198
5121PEIF070401041006	Exhibidores de vidrio 50cm x 50cm x 200cm glass showcases	19,198
5121PEIF070401041007	exhibidores bajos de vidrio 50cm x 100cm x 100cm low glass showcase	19,198
5121PEIF070401041008	plataforma de exhibicion, semi circle display platform	19,198
5121PEIF070401041009	plataformas de exhibición de dos niveles. 2 level white and brown display platforms	19,198
5121PEIF070401041010	plataformas de exhibición de dos niveles. 2 level white and brown display platforms	19,198
5191PEIF070401041011	Sets of foam letters for the deferent sectors (4 piezas)	19,198
5151PEIF070401041012	Monitores de pantalla tipo tactil y 2 dvds. Touch screen monitors and 2 DVD players	19,198
5151PEIF070401041013	Monitores de pantalla tipo tactil y 2 dvds. Touch screen monitors and 2 DVD players	19,198
5121PEIF070401041014	10 Cubos transparentes . Clear plexy cubes (10 piezas)	19,198
5121PEIF070401041015	Exhibidor de pared dividido en 3 sectores, con repisas de vidrio, Back wall open showcase divided into 3 sectors with 30 tempered Glass shelves 3 -24" x 333" full color digital print on the back wall in 3 sections	19,198
5191PEIF070401042001	EXTINGUIDOR DE COCINA	6,209
5191PEIF070401042002	Extinguidor de 10 libras tipo ABC	3,601
5191PEIF070401042003	Extinguidor de 10 libras tipo ABC	3,601
5191PEIF070401042004	Extinguidor de 10 libras tipo ABC	3,601
5191PEIF070401042005	Extinguidor de 10 libras tipo ABC	3,601
5191PEIF070401042006	Extinguidor de 10 libras tipo ABC	3,601
5191PEIF070401042007	Extinguidor de 10 libras tipo ABC	3,601
5191PEIF070401042008	Extinguidor de 10 libras tipo ABC	3,601
5191PEIF070401042009	Extinguidor de 10 libras tipo ABC	3,601

Código	Descripción del Bien Mueble	Valor en libros
5191PEIF070401042010	Extintor de 10 libras tipo ABC	3,601
5191PEIF070401042011	Extintor de 10 libras tipo ABC	3,601
5121PEIF070401044011	Sala Equipal 3,2,1 asientos c/sillon c/ 6 cojines c/uno	20,549
5131PEIF070401046001	Lampara Luxor de Piso	13,340
5131PEIF070401046002	Lampara Luxor de Piso	13,340
5131PEIF070401046003	Lampara de Piso No. 17	3,335
5131PEIF070401046004	Lampara de Piso No. 17	3,335
5131PEIF070401046006	Lampara de Pie Lpi18	3,068
5131PEIF070401046007	Lampara de Pie Lpi18	3,068
5111PEIF070401054001	MODULO DE TRABAJO INTEGRADO POR ESCRITORIOS DE 2 Y 3 CUBIERTAS COLOR GRIS, REPISAS CON Y SIN PUERTAS DE 87 Y 57 CM, MANPARA,TAPAS, MARCO Y POSTE DE LAMINA DE APARIENCIA ALUMINIO DE 1.10 Y 1.70 MTS Y CUBIERTAS DE SEMI CIRCULO PARA GRUPOS DE TRABAJO	177,800
2111PEIF070401070007	Cesto de basura acero inoxidable 08 galones cap.	2,373
2111PEIF070401070008	Cesto de basura acero inoxidable 08 galones cap.	2,373
5121PEIF070401110001	Maquina de Hielo	64,578
5121PEIF070401110002	Hielera (Caja de Hielo)	5,899
5191PEIF070401111504	SKYLINE MIRAGE MODELO M3 CON FOTOMURAL, COLOR GRIS OSCURO	31,050
5191PEIF070401143001	Cambiadores para bebes KB200-00 Koala Cream/Beige	2,554
5191PEIF070401143002	Cambiadores para bebes KB200-00 Koala Cream/Beige	2,554
5191PEIF070401143003	Cambiadores para bebes KB200-00 Koala Cream/Beige	2,554
5191PEIF070401143004	Cambiadores para bebes KB200-00 Koala Cream/Beige	2,554
5191PEIF070401143005	Cambiadores para bebes KB200-00 Koala Cream/Beige	2,554
5191PEIF070401143006	Cambiadores para bebes KB200-00 Koala Cream/Beige	2,554
5641PEIF070402001301	SISTEMA DE AIRE ACONDICIONADO MARCA YORK TIPO SPLIT HI-WALL MOD. TLCA18FSAADR CON CAPACIDAD DE 1.5 T.R. EQUIVALENTE A 18.000 BTU . OPERA A 220V, 1F60C SÓLO FRIO	6,400
5641PEIF070402001302	SISTEMA DE AIRE ACONDICIONADO MARCA YORK TIPO SPLIT HI-WALL MOD. TLCA24FSAADR CON CAPACIDAD DE 2.0 T.R. EQUIVALENTE A 18.000 BTU . OPERA A 220V, 1F60C SÓLO FRIO	6,400
5641PEIF070402001303	SISTEMA DE AIRE ACONDICIONADO MARCA YORK TIPO SPLIT HI-WALL MOD. TLCA24FSAADR CON CAPACIDAD DE 2.0 T.R. EQUIVALENTE A 24.000 BTU . OPERA A 220V, 1F60C SÓLO FRIO	8,911
5641PEIF070402001304	SISTEMA DE AIRE ACONDICIONADO TIPO VENTANA CON CAPACIDAD DE 3/4 T.R. EQUIVALENTE A 9,000 BTU QUE OPERA A 110V-1F-60C SOLO FRIO	3,312
5641PEIF070402007001	HUMIDIFICADOR 100 GALLON/24HR CAPACIDAD - MODEL# NHTC 100.	62,095
5191PEIF070402009437	RELOJ CHECADOR DIGITAL ON THE MINUT	8,510
5111PEIF070402021001	Pizarron Blanco	7,710
5191PEIF070402036001	Peerless SmartMount Articulating Wall Arm SA750PU - JBase para TV	8,196
5191PEIF070402036002	Peerless SmartMount Articulating Wall Arm SA750PU - JBase para TV	8,196
5191PEIF070402036003	Peerless SmartMount Articulating Wall Arm SA750PU - JBase para TV	8,196
5191PEIF070402036004	Peerless SmartMount Articulating Wall Arm SA750PU - JBase para TV	8,196
5191PEIF070402036005	Peerless PRS Series PRS-KIT0811 PRO KIT PROYECTOR (Base de Proyector) y kit de montaje	3,726
5191PEIF070402036006	Peerless PRS Series PRS-KIT0811 PRO KIT PROYECTOR (Base de Proyector) y kit de montaje	3,726
5191PEIF070402036007	Peerless PRS Series PRS-KIT0811 PRO KIT PROYECTOR (Base de Proyector) y kit de montaje	3,726
5694PEIF070402084001	Carro portamesas 8 mesas por carro	3,808
5694PEIF070402084002	Carro portamesas 8 mesas por carro	3,808
5694PEIF070402084003	Carro portamesas 8 mesas por carro	3,808
5694PEIF070402084004	Carro portamesas 8 mesas por carro	3,808
5694PEIF070402084005	Carro portamesas 8 mesas por carro	4,779
5694PEIF070402084006	Carro portamesas 8 mesas por carro	4,779
5694PEIF070402084007	Carro portamesas 8 mesas por carro	4,779
5694PEIF070402084008	Carro portamesas 8 mesas por carro	4,779
5694PEIF070402084009	Carro portamesas 8 mesas por carro	4,779
5694PEIF070402084010	Carro portamesas 8 mesas por carro	4,779
5694PEIF070402084011	Carro portamesas 8 mesas por carro	4,779
5694PEIF070402084012	Carro portamesas 8 mesas por carro	4,779
5694PEIF070402084013	Carro portamesas 8 mesas por carro	4,779
5694PEIF070402084014	Carro portamesas 8 mesas por carro	4,779
5694PEIF070402084015	Carro portamesas 8 mesas por carro	4,779
5694PEIF070402084016	Carro portamesas 8 mesas por carro	4,779
5694PEIF070402084017	Carro portamesas 8 mesas por carro	4,779
5694PEIF070402084018	Carro portamesas 8 mesas por carro	4,779
5694PEIF070402084019	Carro portamesas 8 mesas por carro	4,779
5694PEIF070402084020	Carro portamesas 8 mesas por carro	4,779
5694PEIF070402084021	Carro portamesas 8 mesas por carro	4,779
5694PEIF070402084022	Carro portamesas 8 mesas por carro	4,779
5694PEIF070402084023	Carro portamesas 8 mesas por carro	4,779
5694PEIF070402084024	Carro portamesas 8 mesas por carro	4,779
5694PEIF070402084025	Carro portamesas 8 mesas por carro	4,779

Código	Descripción del Bien Mueble	Valor en libros
5694PEIF070402084026	Carro portasilas 8 sillas por carro	4,779
5694PEIF070402084027	Carro portasilas 8 sillas por carro	4,779
5694PEIF070402084028	Carro portasilas 8 sillas por carro	4,779
5694PEIF070402084029	Carro portasilas 8 sillas por carro	4,779
5694PEIF070402084030	Carro portasilas 8 sillas por carro	4,779
5694PEIF070402084031	Carro portasilas 8 sillas por carro	4,779
5694PEIF070402084032	Carro portasilas 8 sillas por carro	4,779
5694PEIF070402084033	Carro portasilas 8 sillas por carro	4,779
5694PEIF070402084034	Carro portasilas 8 sillas por carro	4,779
5694PEIF070402084035	Carro portasilas 8 sillas por carro	4,779
5694PEIF070402084036	Carro portasilas 8 sillas por carro	4,779
5661PEIF070402085001	Deshumificadores KWE 70 pint	5,227
5661PEIF070402085002	Deshumificadores KWE 70 pint	5,227
5661PEIF070402085003	Deshumificadores KWE 70 pint	5,227
5131PEIF070403003004	Cuadro: Sombras que fluyen bajo la luz eterna	6,003
5131PEIF070403027001	Cuadro Anfora	33,350
5131PEIF070403027002	Escudo de Armas en Mosaico	72,876
5131PEIF070403027003	Cuadro la ultima Puerta del Arcano	8,004
5131PEIF070403027004	Cuadro Insignias Arrebatadas al Tiempo	14,675
5131PEIF070403027005	Cuadro Nostalgia	10,672
5131PEIF070403027007	Cuadro Hoja	2,835
5131PEIF070403027008	Cuadro Mujer	2,835
5131PEIF070403027009	Cuadro Amor de mujer	2,668
5131PEIF070403027010	Cuadro Amor de hombre	2,668
5131PEIF070403027011	Cuadro Ada de luz	4,002
5131PEIF070403027012	Cuadro Continente de Gracia	3,335
5131PEIF070403027013	Cuadro Continente de pasion	3,335
5131PEIF070403027014	Cuadro Riqueza y Misterios de un Continente	4,669
5131PEIF070403027015	Cuadro triptico arboles	27,782
5131PEIF070403027016	cuadro arbol café grande	7,370
5131PEIF070403027026	Cuadro Arbol Especial 1,00 x 1,00	11,226
5131PEIF070403030001	Escultura rebozo Ceramica Mega	22,411
5131PEIF070403030002	Escultura Aguila Triunfante	9,338
5131PEIF070403030006	Jgo de 2 Eslabon extra chocolate	2,935
5131PEIF070403030010	Sirena Venus, en barro	6,037
5131PEIF070403030013	Marco para espejo, en madera tallada	3,028
5131PEIF070403030014	Marco para espejo, en madera tallada	3,028
5131PEIF070403030015	Tampico 01 espejo chico	7,337
5131PEIF070403030016	Tampico 01 espejo chico	7,337
5131PEIF070403030020	Florero olan, vidrio soplado lechuga rojo	3,522
5131PEIF070403030021	Florero olan lechuga café acqua	2,935
5131PEIF070403030022	Jgo de 2 jarrones ondulados	10,565
5191PEIF070405103001	4ft Gridle Connerton -Plancha	55,885
5191PEIF070405112001	Tarja de 3 compartimentos	14,903
5191PEIF070405112002	Tarja de 2 compartimentos	24,341
5191PEIF070405112004	Tarja de Barra 5´	11,798
5191PEIF070407004001	TV LCD Samsung LN52B550 - 52"	22,133
5191PEIF070407004002	TV LCD Samsung LN52B550 - 52"	22,133
5191PEIF070407004003	TV LCD Samsung LN52B550 - 52"	22,133
5191PEIF070407004004	TV LCD Samsung LN52B550 - 52"	22,133
5191PEIF070407005001	Refrigerador / Enfriador	39,740
5191PEIF070407005002	Refrigerador / Enfriador	39,740
5191PEIF070407005003	Refrigerador	32,289
5191PEIF070407005004	Refrigerador	32,289
5191PEIF070407005005	Refrigerador DE 2 PTAS. ta2r-2s TBB-2 Barra inferior	34,773
5191PEIF070407005006	Refrigerador DE 2 PTAS. ta2r-2s TBB-2 Barra inferior	34,773
5191PEIF070407005007	puertas de enfriado de botellas 65"	39,740
5191PEIF070407005008	tw-27f 48" puertas de enfriado de botellas	34,773
5191PEIF070407005237	REFRIGERADOR ACROSS 1 PUERTA- COLOR GRIS METALICO DE 8 PIES	3,399
5191PEIF070407005238	Refrigerador Whirpool de 9 Pies de 1 Puerta	4,199
5661PEIF070407031001	Generador de Electricidad	335,473
5191PEIF070407121003	Torre de calentado de Cocina	49,676
5191PEIF070407121004	Torre de calentado de Cocina	49,676
5191PEIF070407121005	Torre de calentado de Cocina	49,676

Código	Descripción del Bien Mueble	Valor en libros
5621PEIF070407139001	Bomba de Agua	146,762
5621PEIF070407139002	Bomba de Agua	146,762
5191PEIF070407190001	Estufa de seis calentadores	55,885
5651PEIF070409003001	Teléfonos D-Link VoiceCenter IP Phone System, Kit for Microsoft Response Point DVX-2000MS-10 - VoIP	3,547
5651PEIF070409003002	Teléfonos D-Link VoiceCenter IP Phone System, Kit for Microsoft Response Point DVX-2000MS-10 - VoIP	3,547
5651PEIF070409003003	Teléfonos D-Link VoiceCenter IP Phone System, Kit for Microsoft Response Point DVX-2000MS-10 - VoIP	3,547
5651PEIF070409003004	Teléfonos D-Link VoiceCenter IP Phone System, Kit for Microsoft Response Point DVX-2000MS-10 - VoIP	3,547
5651PEIF070409003005	Teléfonos D-Link VoiceCenter IP Phone System, Kit for Microsoft Response Point DVX-2000MS-10 - VoIP	3,547
5651PEIF070409003006	Teléfonos D-Link VoiceCenter IP Phone System, Kit for Microsoft Response Point DVX-2000MS-10 - VoIP	3,547
5651PEIF070409003007	Teléfonos D-Link VoiceCenter IP Phone System, Kit for Microsoft Response Point DVX-2000MS-10 - VoIP	3,547
5651PEIF070409003008	Teléfonos D-Link VoiceCenter IP Phone System, Kit for Microsoft Response Point DVX-2000MS-10 - VoIP	3,547
5651PEIF070409003009	Teléfonos D-Link VoiceCenter IP Phone System, Kit for Microsoft Response Point DVX-2000MS-10 - VoIP	3,547
5651PEIF070409003010	Teléfonos D-Link VoiceCenter IP Phone System, Kit for Microsoft Response Point DVX-2000MS-10 - VoIP	3,547
5651PEIF070409005001	Telefono Celular Black Berry 8350i IMEI: 010002212068820	2,523
5651PEIF070409005002	Telefono Celular Black Berry 8350i IMEI: 010002617692820	2,523
5151PEIF070410001001	Computadoras Escritorio Hewlett-Packard NV513UT-SMART	11,922
5151PEIF070410001002	Computadoras Escritorio Hewlett-Packard NV513UT-SMART	11,922
5151PEIF070410001003	Computadoras Escritorio Hewlett-Packard NV513UT-SMART	11,922
5151PEIF070410001511	CPU HP COMPAQ DX2400 MICROTOWER dx 2400M/E2180/160hmq/512T/8f LTNA	6,131
5151PEIF070410001512	CPU COMPAQ DX2400, PROCESADOR PENTIUM DUAL CORE E2180 MEMORIA 1GB , DD 160 GB SATA	6,131
5151PEIF070410001513	CPU HP DC 7900-517, # SERIE: SMXJ8480806	17,191
5151PEIF070410001514	CPU HP DX2400 MT DUAL CORE E5300, # SERIE: SMXL9330T0Q	8,627
5151PEIF070410001515	CPU HP DX2400 MT DUAL CORE E5300, # SERIE: SMXL9330TDZ	8,627
5151PEIF070410001518	CPU LENOVO - THINK CENTRE - WINDOWS 7 - CORE I3 - # DE SERIE: 1S3157F2SMJMMBYX	8,651
5151PEIF070410001519	HP WORKSTATION Z210 CORE I3 - 3.4 GHZ/3MB, SERIE: 2UA2070WTC	12,946
5151PEIF070410001520	CPU LENOVO - THINK CENTRE - WINDOWS 7 - CORE I3 - # SERIE: 1S3157F2SMJMMBYZ	8,651
5151PEIF070410001521	CPU LENOVO - THINK CENTRE - WINDOWS 7 - CORE I3 - # SERIE: 1S3157F2SMJMMBZA	8,651
5151PEIF070410001522	CPU LENOVO - THINK CENTRE - WINDOWS 7 - CORE I3 - # SERIE: 1S3157F2SMJMMBYW	8,651
5151PEIF070410001523	CPU LENOVO - THINK CENTRE - WINDOWS 7 - CORE I3 - # SERIE: 1S3157F2SMJMMBYV	8,651
5151PEIF070410001524	CPU LENOVO - THINK CENTRE - WINDOWS 7 - CORE I3 - # SERIE: 1S3157F2SMJMMRHB	8,651
5151PEIF070410001525	CPU LENOVO - THINK CENTRE - WINDOWS 7 - CORE I3 - # SERIE: 1S3157F2SMJMMLW	8,651
5151PEIF070410001526	CPU LENOVO - THINK CENTRE - WINDOWS 7 - CORE I3 - # SERIE: 1S3157F2SMJMM8YR	8,651
5151PEIF070410001527	CPU LENOVO - THINK CENTRE - WINDOWS 7 - CORE I3 - # SERIE: 1S3157F2SMJMMBYU	8,651
5151PEIF070410001528	CPU LENOVO - THINK CENTRE - WINDOWS 7 - CORE I3 - # SERIE: NO. DE SERIE: 1S3157F2SMJMNELX	8,651
5151PEIF070410003487	MONITOR HP COMPAQ PAVILION MX704 NEGRO DE 19", # SERIE: MXK53009G5	2,912
5151PEIF070410003516	MONITOR LCD HP 19" WIDESCREEN FLAT PANEL COLOR NEGRO CON PLATA, MOD. 1907	2,912
5151PEIF070410003517	MONITOR LCD BENQ V 2400 W PANEL COLOR NEGRO CON PLATA , # SERIE: ET99800010SLO	5,231
5661PEIF070410006241	NOBREAK APC SMART UPS SC 1000VA	5,391
5151PEIF070410008001	Pantalla de proyeccion (motorizada) - Elite VMAX2 Series VMAX180XWH PLUS2 - 180 pulgadas	18,375
5151PEIF070410008002	Pantalla de proyeccion (motorizada) - Elite VMAX2 Series VMAX180XWH PLUS2 - 180 pulgadas	18,375
5151PEIF070410008003	Pantalla de proyeccion (motorizada) - Elite VMAX2 Series VMAX180XWH PLUS2 - 180 pulgadas	18,375
5191PEIF070410010001	Monitor LCD 17"	157,946
5191PEIF070410010002	Camara Indoor , Sensor Nocturno, a color, auto iris, 2.6-6 mm lente-Camaras de alta resolución, con sensibilidad nocturna, 5-50 mm lente-MULTIPLXOR CON SALIDA PARA 16 CAMARAS-SISTEMA DVR, 16 CANALES, 2 TB DE MEMORIA EN DISCO DURO, LISTO PARA CONECCION A	52,362
5151PEIF070410014242	SCANNER HP MOD. 5590 CON ALIMENTADOR AUTOMÁTICO, # SERIE: SCN88XT1630	5,020
5151PEIF070410014244	ESCANER CAMA PLANA HP SCANJET N6350 DE DOCUMENTOS EN RED N/P:L2703A	13,787
5151PEIF070410015001	HP LaserJet M1522nf MFP -multifunction ( fax / copier /printer / scanner ) B/W	5,344
5151PEIF070410015002	HP LaserJet M1522nf MFP -multifunction ( fax / copier /printer / scanner ) B/W	5,344
5151PEIF070410015210	IMPRESORA MULTIFUNCIONAL HP LASER JET 3055, # SERIE: SCNBJ298782	5,865
5151PEIF070410015216	IMPRESORA LASER A COLOR - BROTHER HL 4070 CDW - DOBLE CARA	8,913
5151PEIF070410015277	IMPRESORA LASER SAMSUNG CLP-415N A COLOR #SERIE Z0D3BJED40000GD	3,489
5151PEIF070410015278	MULTIFUNCIONAL LASER SAMSUNG, COPIA, SCANNER Y FAX #SERIE ZD4CBJDD80000S	2,669
5151PEIF070410015279	IMPRESORA DE ETIQUETAS	5,000
5151PEIF070410017001	Lap Top DV4-1365DX/CORE-2 DUO	13,710
5151PEIF070410017002	Lap Top DV4-1365DX/CORE-2 DUO	13,710
5151PEIF070410017200	COMPUTADORA LAP TOP HP DV2120 LA SERIE 2CE64411L2	13,329
5151PEIF070410017203	COMPUTADORA LAP TOP HP COMPAQ 550 INTEL CORE 2DUO MEMORIA 1024 MB DD 160 GB, DVD-RW , WINDOWS VISTA BASIC PANTALLA DE 15.4 SERIE: CNU8313POV	8,050
5151PEIF070410017204	LAP TOP - HP COMPAQ 2230 S, PANTALLA 12,1", 2 GB DE MEMORIA RAM, DISCO DURO 250 GB, WINDOWS VISTA, # SERIE: CNU-937-DMBH	17,308
5151PEIF070410017205	COMPUTADORA LAP TOP - LENOVO - EDGE BLACK E420 - CORE I5-2430 - # SERIE: R9-N1G5G 12/03	13,294
5191PEIF070410019282	CÁMARA DIGITAL CANON POWER SHOT SX200 IS - INCLUYE CARGADOR, CABLE USB, ESTUCHE NEGRO Y CABLE P/TV, # SERIE: 218923205101	4,367
5151PEIF070410048001	SERVIDOR HP PROLIANT ML150G5 QCORE 2.0GHZ/2GB/DVD/SC40Ge	12,534
5151PEIF070410049001	KVM SWITCH PS2 A CPUS D-LINK, 4 PORT KVM SWITCH, MODELO: KVM-4	2,016

Código	Descripción del Bien Mueble	Valor en libros
5151PEIF070410049002	D-Link DGS 1024D - switch - 24 ports	2,016
5151PEIF070410049003	D-Link DGS 1024D - switch - 24 ports	2,016
2941PEIF070410057002	DISCO DURO INTERNO DE 1TB SATA 2 7200 RPM	2,497
5211PEIF070410130001	Proyector InFocus IN1503 - DLP	17,077
5211PEIF070410130002	Proyector InFocus IN1503 - DLP	17,077
5211PEIF070410130003	Proyector InFocus IN1503 - DLP	17,077
5211PEIF070410130004	Proyector Optoma WXGA DLP multimedia	10,509
5211PEIF070410130502	CAÑON EPSON 3LCD C/ESTUCHE EPSON, # SERIE: MU-673361-2	10,721
5211PEIF070410130503	CAÑON INFOCUS C/ESTUCHE NEGRO HP IN24 MOD W240, # SERIE: 1SARKC63100862	9,189
5211PEIF070410130504	CAÑON LCD BLANCO EPSON C/ESTUCHE NEGRO MOD H553A, # S/N TUWK4400385, CABLES Y CONTROL	8,932
5211PEIF070410130505	CAÑON LCD BLANCO EPSON C/ESTUCHE NEGRO MOD H553A, # S/N TUWK4403889, CABLES Y CONTROL	8,932
5911PEIF070410146007	Sistema KORIMA GRP Contable-presupuestal y patrimonial 3-U	115,988
5911PEIF070410146008	Licencias Microsoft windows Office 2013, standard, para uso de gobierno.	3,822
5911PEIF070410146009	Licencias Microsoft windows Office 2013, standard, para uso de gobierno.	3,822
5911PEIF070410146010	Licencias Microsoft windows Office 2013, standard, para uso de gobierno.	3,822
5911PEIF070410146011	Licencias Microsoft windows Office 2013, standard, para uso de gobierno.	3,822
5911PEIF070410146012	Licencias Microsoft windows Office 2013, standard, para uso de gobierno.	3,822
5911PEIF070410146013	Licencias Microsoft windows Office 2013, standard, para uso de gobierno.	3,822
5911PEIF070410146014	Licencias Microsoft windows Office 2013, standard, para uso de gobierno.	3,822
5911PEIF070410146015	Licencias Microsoft windows Office 2013, standard, para uso de gobierno.	3,822
5911PEIF070410146016	Licencias Microsoft windows Office 2013, standard, para uso de gobierno.	3,822
5911PEIF070410146017	Licencias Microsoft windows Office 2013, standard, para uso de gobierno.	3,822
5911PEIF070410146018	Licencias Microsoft windows Office 2013, standard, para uso de gobierno.	3,822
5911PEIF070410146019	Licencias Microsoft windows Office 2013, standard, para uso de gobierno.	3,822
5911PEIF070410146020	Licencias Microsoft windows Office 2013, standard, para uso de gobierno.	3,822
5911PEIF070410146021	Licencias Microsoft windows Office 2013, standard, para uso de gobierno.	3,822
5911PEIF070410146022	Licencias Microsoft windows Office 2013, standard, para uso de gobierno.	3,822
5911PEIF070410146023	Licencias Microsoft windows Office 2013, standard, para uso de gobierno.	3,822
5911PEIF070410146024	Licencias Microsoft windows Office 2013, standard, para uso de gobierno.	3,822
5911PEIF070410146025	Licencias Microsoft windows Office 2013, standard, para uso de gobierno.	3,822
5911PEIF070410146026	Licencias Microsoft windows Office 2013, standard, para uso de gobierno.	3,822
5911PEIF070410146027	Licencias Microsoft windows Office 2013, standard, para uso de gobierno.	3,822
5911PEIF070410146028	Licencia Windows Server 2012, standard, para usop de gobierno	8,996
5971PEIF070410146001	Licencias Microsoft Office Basic 2007	2,817
5971PEIF070410146002	Licencias Microsoft Office Basic 2007	2,817
5971PEIF070410146003	Licencias Microsoft Office Basic 2007	2,817
5971PEIF070410146004	Licencias Microsoft Office Basic 2007	2,817
5971PEIF070410146005	Licencias Microsoft Office Basic 2007	2,817
5971PEIF070410146006	Licencias Microsoft Office Basic 2007	2,817
5411PEIF070416001231	AUTOMOVIL DERBY MOD. 2005 - COLOR PLATA REFLEX - 4 PUERTAS - PLACAS JBC3323 - MOTOR ADD304627 - CHASIS 8AWJC09E55A705171	124,613

Ente Público: Instituto de Fomento al Comercio Exterior del Estado de Jalisco

Código	Descripción del Bien Inmueble	Valor en libros
	Csa Jalisco Chicago 1600 W Lake Melrose Park III Lote Principal	26,464,991
	Csa Jalisco Chicago 1600 W Lake Melrose Park III Lote en exceso	12,752,292
	Csa Jalisco Chicago 1600 W Lake Melrose Park III	3,850,236
	Capitalización de la remodelación del inmueble	6,522,873
	Capitalización de la remodelación del inmueble	10,785,158

