

ESTADO DE SITUACION FINANCIERA
MUNICIPIO EL LIMON

A 30 DE SEPTIEMBRE DE 2016

CUENTA ACTIVO		AGO 2016	AGO 2015	CUENTA PASIVO		AGO 2016	AGO 2015
1110	ACTIVO CIRCULANTE			2110	PASIVO CIRCULANTE		
1111	EFFECTIVO Y EQUIVALENTES	\$3,392,587.88	\$385,333.94	2111	CUENTAS POR PAGAR A CORTO PLAZO	\$185,058.02	\$1,221,007.45
1112	BANCOS/TESEORERIA	\$428,256.26	\$1,095.11	2112	SERVICIOS PERSONALES POR PAGAR A CORTO PLAZO	\$0.00	\$0.00
1113	BANCOS/DEPOSITOS Y OTROS	\$2,974,311.62	\$384,438.83	2113	PROVEEDORES POR PAGAR A CORTO PLAZO	\$0.00	\$518,508.04
1114	INVERSIONES TEMPORALES (HASTA 3 MESES)	\$0.00	\$0.00	2114	CONTRATISTAS POR OBRAS PUBLICAS POR PAGAR A CORTO PLAZO	\$0.00	\$0.00
1115	FONDOS CON AFECTACION ESPECIFICA	\$0.00	\$0.00	2115	PARTICIPACIONES Y APORTACIONES POR PAGAR A CORTO PLAZO	\$0.00	\$0.00
1116	DEPOSITOS DE FONDOS DE TERCEROS EN GARANTIA V/O ADMINISTRACION	\$0.00	\$0.00	2116	TRANSFERENCIAS OTORGADAS POR PAGAR A CORTO PLAZO	\$0.00	\$0.00
1119	OTROS EFFECTIVOS Y EQUIVALENTES	\$0.00	\$0.00	2117	INTERES, COMISIONES Y OTROS GASTOS DE LA DEUDA PUBLICA POR PAGAR A CORTO PLAZO	\$0.00	\$0.00
1120	DERECHOS A RECIBIR EFFECTIVO O EQUIVALENTES	\$183,158.54	\$0.00	2118	RETENCIONES Y CONTRIBUCIONES POR PAGAR A CORTO PLAZO	\$185,058.02	\$702,499.41
1122	INVERSIONES FINANCIERAS DE CORTO PLAZO	\$0.00	\$0.00	2119	DEDUCCIONES DE LA LEY DE INGRESOS POR PAGAR A CORTO PLAZO	\$0.00	\$0.00
1123	CUENTAS POR COBRAR A CORTO PLAZO	\$0.00	\$0.00	2120	OTRAS CUENTAS POR PAGAR A CORTO PLAZO	\$0.00	\$0.00
1124	DEUDORES DIVERSOS POR COBRAR A CORTO PLAZO	\$183,158.54	\$0.00	2121	DOCUMENTOS POR PAGAR A CORTO PLAZO	\$0.00	\$0.00
1125	INGRESOS POR RECIBIR A CORTO PLAZO	\$0.00	\$0.00	2122	DOCUMENTOS COMERCIALES POR PAGAR A CORTO PLAZO	\$0.00	\$0.00
1126	DEUDORES POR ANTICIPOS DE LA TSEORERIA A CORTO PLAZO	\$0.00	\$0.00	2123	DOCUMENTOS CON CONTRATISTAS POR OBRAS PUBLICAS POR PAGAR A CORTO PLAZO	\$0.00	\$0.00
1129	PRESTAMOS OTORGADOS A CORTO PLAZO	\$0.00	\$0.00	2129	OTROS DOCUMENTOS POR PAGAR A CORTO PLAZO	\$0.00	\$0.00
1129	OTROS DERECHOS A RECIBIR EFFECTIVO O EQUIVALENTES A CORTO PLAZO	\$0.00	\$0.00	2130	PORCION A CORTO PLAZO DE LA DEUDA PUBLICA AL LARGO PLAZO	\$0.00	\$0.00
1130	DERECHOS A RECIBIR BIENES O SERVICIOS	\$8,000.32	\$0.00	2131	PORCION A CORTO PLAZO DE LA DEUDA PUBLICA INTERNA	\$0.00	\$0.00
1131	ANTICIPO A PROVEEDORES POR ADQUISICION DE BIENES INMUEBLES Y MUEBLES A CORTO PLAZO	\$0.00	\$0.00	2132	PORCION A CORTO PLAZO DE LA DEUDA PUBLICA EXTERNA	\$0.00	\$0.00
1133	ANTICIPO A PROVEEDORES POR ADQUISICION DE BIENES INMUEBLES Y MUEBLES A CORTO PLAZO	\$0.00	\$0.00	2133	PORCION A CORTO PLAZO DE ARRENDAMIENTO FINANCIERO	\$0.00	\$0.00
1134	ANTICIPO A CONTRATISTAS POR OBRAS PUBLICAS A CORTO PLAZO	\$0.00	\$0.00	2140	TITULOS Y VALORES A CORTO PLAZO	\$0.00	\$0.00
1139	OTROS DERECHOS A RECIBIR BIENES O SERVICIOS A CORTO PLAZO	\$0.00	\$0.00	2141	TITULOS Y VALORES DE LA DEUDA PUBLICA INTERNA A CORTO PLAZO	\$0.00	\$0.00
1140	INVENTARIOS	\$0.00	\$0.00	2142	TITULOS Y VALORES DE LA DEUDA PUBLICA EXTERNA A CORTO PLAZO	\$0.00	\$0.00
1141	INVENTARIO DE MERCANCIAS PARA VENTA	\$0.00	\$0.00	2150	PASIVOS DIFERIDOS A CORTO PLAZO	\$0.00	\$0.00
1142	INVENTARIO DE MERCANCIAS TEMANADAS	\$0.00	\$0.00	2151	INGRESOS COBRADOS POR ADELANTADO A CORTO PLAZO	\$625,000.03	\$0.00
1143	INVENTARIO DE MERCANCIAS EN PROCESO DE ELABORACION	\$0.00	\$0.00	2152	INTERES COBRADOS POR ADELANTADO A CORTO PLAZO	\$0.00	\$0.00
1144	INVENTARIO DE MATERIAS PRIMAS, MATERIAS Y SUMINISTROS PARA PRODUCCION	\$0.00	\$0.00	2159	OTROS PASIVOS DIFERIDOS A CORTO PLAZO	\$0.00	\$0.00
1145	BIENES EN TRANSITO	\$0.00	\$0.00	2160	FONDOS Y BIENES DE TERCEROS EN GARANTIA V/O ADMINISTRACION A CORTO PLAZO	\$0.00	\$0.00
1150	ALMACENES	\$0.00	\$0.00	2161	FONDOS EN GARANTIA A CORTO PLAZO	\$0.00	\$0.00
1151	ALMACEN DE MATERIALES Y SUMINISTROS DE CONSUMO	\$0.00	\$0.00	2162	FONDOS EN ADMINISTRACION A CORTO PLAZO	\$0.00	\$0.00
1160	ESTIMACION POR PERDIDA O DETENIMIENTO DE ACTIVOS CIRCULANTES	\$0.00	\$0.00	2164	FONDOS CONTINGENTES A CORTO PLAZO	\$0.00	\$0.00
1161	ESTIMACIONES PARA CUENTAS INCORPORABLES POR DERECHOS A RECIBIR EFFECTIVO O EQUIVALENTES	\$0.00	\$0.00	2165	FONDOS DE FIDEICOMISO, MANDATOS Y CONTRATOS ANALOGOS A CORTO PLAZO	\$0.00	\$0.00
1162	ESTIMACION POR DETENIMIENTO DE INVENTARIOS	\$0.00	\$0.00	2166	OTROS FONDOS DE TERCERO EN GARANTIA V/O ADMINISTRACION A CORTO PLAZO	\$0.00	\$0.00
1190	OTROS ACTIVOS CIRCULANTES	\$0.00	\$0.00	2166	VALORES Y BIENS EN GARANTIA A CORTO PLAZO	\$0.00	\$0.00
1191	VALORES EN GARANTIA	\$0.00	\$0.00	2170	PROVISIONES A CORTO PLAZO	\$0.00	\$0.00
1192	BIENES EN GARANTIA (EXCLUYE DEPOSITOS DE FONDOS DE TERCEROS EN GARANTIA V/O ADMINISTRACION)	\$0.00	\$0.00	2171	PROVISION PARA DEBERANOS Y JUICIOS A CORTO PLAZO	\$0.00	\$0.00
1193	BIENES DERIVADOS DE EMBARGOS, DECOMISAS, ASISTENCIAS Y REPOSICIONES	\$0.00	\$0.00	2172	RESERVA PARA CONTINGENCIAS A CORTO PLAZO	\$0.00	\$0.00
1199	OTROS BIENES CIRCULANTES	\$0.00	\$0.00	2179	OTRAS PROVISIONES A CORTO PLAZO	\$0.00	\$0.00
	TOTAL DE ACTIVOS CIRCULANTES	\$5,993,296.72	\$385,333.94	2190	OTROS PASIVOS A CORTO PLAZO	\$0.00	\$0.00
1210	ACTIVO NO CIRCULANTE	\$0.00	\$0.00	2191	INGRESOS POR CLASIFICAR	\$0.00	\$0.00
1211	INVERSIONES FINANCIERAS A LARGO PLAZO	\$0.00	\$0.00	2192	RECAUDACION POR PARTICIPAR	\$0.00	\$0.00
1212	TITULOS Y VALORES A LARGO PLAZO	\$0.00	\$0.00	2199	OTROS PASIVOS CIRCULANTES	\$0.00	\$0.00
1213	FIDEICOMISOS, MANDATOS Y CONTRATOS ANALOGOS	\$0.00	\$0.00		TOTAL PASIVOS CIRCULANTES	\$810,058.05	\$1,221,007.45
1214	PARTICIPACIONES Y APORTACIONES DE CAPITAL	\$0.00	\$0.00	2210	PASIVO NO CIRCULANTE	\$0.00	\$0.00
1220	DERECHOS A RECIBIR EFFECTIVO O EQUIVALENTES A LARGO PLAZO	\$0.00	\$0.00	2211	CUENTAS POR PAGAR A LARGO PLAZO	\$0.00	\$0.00
1221	DOCUMENTOS POR COBRAR A LARGO PLAZO	\$0.00	\$0.00	2212	PROVEEDORES POR PAGAR A LARGO PLAZO	\$0.00	\$0.00
1222	DEUDORES DIVERSOS A LARGO PLAZO	\$0.00	\$0.00	2213	CONTRATISTAS POR OBRAS PUBLICAS POR PAGAR A LARGO PLAZO	\$0.00	\$0.00
1223	INGRESOS POR RECUPERAR A LARGO PLAZO	\$0.00	\$0.00	2214	DOCUMENTOS COMERCIALES POR PAGAR A LARGO PLAZO	\$0.00	\$0.00
1224	PRESTAMOS OTORGADOS A LARGO PLAZO	\$0.00	\$0.00	2215	DOCUMENTOS CON CONTRATISTAS POR OBRAS PUBLICAS POR PAGAR A LARGO PLAZO	\$0.00	\$0.00
1229	OTROS DERECHOS A RECIBIR EFFECTIVO O EQUIVALENTES A LARGO PLAZO	\$0.00	\$0.00	2219	OTROS DOCUMENTOS POR PAGAR A LARGO PLAZO	\$0.00	\$0.00
1230	BIENES INMUEBLES, INFRAESTRUCTURA Y CONSTRUCCIONES EN PROCESO	\$1,311,507.83	\$22,470,473.78	2240	DEUDA PUBLICA A LARGO PLAZO	\$0.00	\$0.00
1231	TERRENOS	\$0.00	\$0.00	2241	TITULOS Y VALORES DE LA DEUDA PUBLICA INTERNA A LARGO PLAZO	\$0.00	\$0.00
1232	VIVIENDAS	\$0.00	\$0.00	2242	TITULOS Y VALORES DE LA DEUDA PUBLICA EXTERNA A LARGO PLAZO	\$0.00	\$0.00
1233	EDIFICIOS NO HABITACIONALES	\$0.00	\$0.00	2243	PRESTAMOS DE LA DEUDA PUBLICA INTERNA POR PAGAR A LARGO PLAZO	\$0.00	\$0.00
1234	INFRAESTRUCTURA	\$140,000.10	\$0.00	2244	PRESTAMOS DE LA DEUDA PUBLICA EXTERNA POR PAGAR A LARGO PLAZO	\$0.00	\$0.00
1235	CONSTRUCCIONES EN PROCESO EN BIENES DE DOMINIO PUBLICO	\$1,074,579.73	\$22,353,545.78	2249	ARRENDAMIENTO FINANCIERO POR PAGAR A LARGO PLAZO	\$0.00	\$0.00
1236	CONSTRUCCIONES EN PROCESO EN BIENES PROPIOS	\$0.00	\$0.00	2250	PASIVOS DIFERIDOS A LARGO PLAZO	\$0.00	\$0.00
1239	OTROS BIENES INMUEBLES	\$116,928.00	\$116,928.00	2251	CREDTOS DIFERIDOS A LARGO PLAZO	\$0.00	\$0.00
1240	BIENES MUEBLES	\$4,962,281.81	\$355,249.45	2252	INTERES COBRADOS POR ADELANTADO A LARGO PLAZO	\$0.00	\$0.00
1242	MOBILIARIO Y EQUIPO DE ADMINISTRACION	\$46,013.38	\$144,267.58	2259	OTROS PASIVOS DIFERIDOS A LARGO PLAZO	\$0.00	\$0.00
1243	EQUIPO E INSTRUMENTAL MEDICO Y DE LABORATORIO	\$142,700.10	\$127,090.00		TOTAL PASIVOS NO CIRCULANTES	\$0.00	\$0.00
		\$0.00	\$0.00		TOTAL PASIVOS	\$810,058.05	\$1,221,007.45

ESTE DOCUMENTO FORMA PARTE DE LA CUENTA PUBLICA DEL H. AYTO DE EL LIMON JALisco ADMON. 2015-2018

**ESTADO DE SITUACION FINANCIERA
MUNICIPIO EL LIMÓN
AL 30 DE SEPTIEMBRE DE 2016**

CUENTA	ACTIVO	Año 2015	Año 2016	CUENTA	PASIVO	Año 2015	Año 2016
1244	EQUIPO DE TRANSPORTE	\$3,795,826.00	\$254,526.00	2251	FONDOS EN GARANTIA A LARGO PLAZO	\$0.00	\$0.00
1245	EQUIPO DE DEFENSA Y SEGURIDAD	\$319,855.00	\$0.00	2252	FONDOS EN ADMINISTRACION A LARGO PLAZO	\$0.00	\$0.00
1246	MAQUINARIA, OTROS EQUIPOS Y HERRAMIENTAS	\$257,987.33	\$29,345.87	2253	FONDOS CONTINGENTES A LARGO PLAZO	\$0.00	\$0.00
1247	COLECCIONES, OBRAS DE ARTE Y OBJETOS VALIOSOS	\$0.00	\$0.00	2254	FONDOS DE FIDELCOMISOS, MANDATOS Y CONTRATOS ANALOGOS A LARGO PLAZO	\$0.00	\$0.00
1248	ACTIVOS BIOLÓGICOS	\$0.00	\$0.00	2255	OTROS FONDOS DE TERCEROS EN GARANTIA V/O ADMINISTRACION A LARGO PLAZO	\$0.00	\$0.00
1250	ACTIVOS INTANGIBLES	\$14,372.40	\$14,372.40	2256	VALORES Y BIENES EN GARANTIA A LARGO PLAZO	\$0.00	\$0.00
1251	SOFTWARE	\$14,372.40	\$14,372.40	2260	PROVISIONES A LARGO PLAZO	\$0.00	\$0.00
1252	PATENTES, MARCAS Y DERECHOS	\$0.00	\$0.00	2261	PROVISION PARA DEMANDAS Y JUICIOS A LARGO PLAZO	\$0.00	\$0.00
1253	CONCESIONES Y FRANQUICIAS	\$0.00	\$0.00	2262	PROVISION PARA PENSIONES A LARGO PLAZO	\$0.00	\$0.00
1254	LICENCIAS	\$0.00	\$0.00	2263	PROVISION PARA CONTINGENCIAS A LARGO PLAZO	\$0.00	\$0.00
1259	OTROS ACTIVOS INTANGIBLES	\$0.00	\$0.00	2269	OTRAS PROVISIONES A LARGO PLAZO	\$0.00	\$0.00
1260	DEPRECIACION, DETERIORO Y AMORTIZACION ACUMULADA DE BIENES	\$0.00	\$0.00		TOTAL PASIVOS NO CIRCULANTES	\$0.00	\$0.00
1261	DEPRECIACION ACUMULADA DE BIENES INMUEBLES	\$0.00	\$0.00		TOTAL DE PASIVOS	\$410,058.05	\$1,221,007.45
1262	DEPRECIACION ACUMULADA DE INFRAESTRUCTURA	\$0.00	\$0.00	3100	HACIENDA PUBLICA/ PATRIMONIO CONTRIBUTIVO	\$0.00	\$0.00
1263	DEPRECIACION ACUMULADA DE BIENES MUEBLES	\$0.00	\$0.00	3101	APORTACIONES	\$0.00	\$0.00
1264	DETERIORO ACUMULADO DE ACTIVOS BIOLÓGICOS	\$0.00	\$0.00	3120	DONACIONES DE CAPITAL	\$0.00	\$0.00
1265	AMORTIZACION ACUMULADA DE ACTIVOS INTANGIBLES	\$0.00	\$0.00	3130	ACTUALIZACION DE LA HACIENDA PUBLICA/PATRIMONIO	\$0.00	\$0.00
1270	ACTIVOS OFERIDOS	\$0.00	\$0.00	3200	HACIENDA PÚBLICA/PATRIMONIO GENERAL	\$0,081,940.73	\$72,704,622.12
1271	ESTUDIOS, FORNECACION Y EVALUACION DE PROYECTOS	\$0.00	\$0.00	3210	RESULTADOS DEL EJERCICIO (AJUSTOS)/ DESAJUSTOS	\$7,424,863.62	\$8,970,866.84
1272	DECRETOS SOBRE BIENES EN REGIMEN DE ARRENDAMIENTO FINANCIERO	\$0.00	\$0.00	3220	RESULTADOS DE EJERCICIOS ANTERIORES	\$1,657,077.11	\$13,233,755.28
1273	GASTOS PAGADOS POR ADELANTADO A LARGO PLAZO	\$0.00	\$0.00	3300	REVALUOS	\$0.00	\$0.00
1274	ANTICIPOS A LARGO PLAZO	\$0.00	\$0.00	3331	REVALUO DE BIENES INMUEBLES	\$0.00	\$0.00
1275	BENEFICIOS AL RETIRO DE EMPLEADOS PAGADOS POR ADELANTADO	\$0.00	\$0.00	3332	REVALUO DE BIENES MUEBLES	\$0.00	\$0.00
1279	OTROS ACTIVOS OFERIDOS	\$0.00	\$0.00	3333	REVALUO DE BIENES INTANGIBLES	\$0.00	\$0.00
1280	ESTIMACION POR PERDIDA O DETERIORO DE ACTIVOS NO CIRCULANTES	\$0.00	\$0.00	3339	OTROS REVALUOS	\$0.00	\$0.00
1281	ESTIMACIONES POR PERDIDA DE CUENTAS INCOBRABLES DE DOCUMENTOS POR COBRAR A LARGO PLAZO	\$0.00	\$0.00	3340	RESERVAS	\$0.00	\$0.00
1282	ESTIMACIONES POR PERDIDA DE CUENTAS INCOBRABLES DE DEUDORES DIVERSOS POR COBRAR A LARGO PLAZO	\$0.00	\$0.00	3341	RESERVAS DE PATRIMONIO	\$0.00	\$0.00
1283	ESTIMACIONES POR PERDIDA DE CUENTAS INCOBRABLES DE INGRESOS POR COBRAR A LARGO PLAZO	\$0.00	\$0.00	3342	RESERVAS TERRITORIALES	\$0.00	\$0.00
1284	ESTIMACIONES POR PERDIDA DE CUENTAS INCOBRABLES DE PRESTAMOS OTORGADOS A LARGO PLAZO	\$0.00	\$0.00	3343	RESERVAS POR CONTRERRENOS	\$0.00	\$0.00
1289	ESTIMACIONES POR PERDIDA DE OTRAS CUENTAS INCOBRABLES A LARGO PLAZO	\$0.00	\$0.00	3350	RECAPITALIZACION DE RESULTADOS DE EJERCICIOS ANTERIORES	\$0.00	\$0.00
1290	OTROS ACTIVOS NO CIRCULANTES	\$0.00	\$0.00	3351	CAMBIOS EN EL VALOR DE LOS ACTIVOS	\$0.00	\$0.00
1291	IMPUESTOS POR PAGAR	\$0.00	\$0.00	3352	CAMBIOS EN EL VALOR DE LOS PASIVOS	\$0.00	\$0.00
1292	IMPUESTOS EN ARRENDAMIENTO FINANCIERO	\$0.00	\$0.00	3380	EXCESO O INSUFICIENCIA EN LA ACTUALIZACION DE LA HACIENDA PUBLICA/ PATRIMONIO	\$0.00	\$0.00
1293	BIENES EN COMODATO	\$0.00	\$0.00	3310	RESULTADO POR POSICION MONETARIA	\$0.00	\$0.00
				3320	RESULTADO POR TERCERA DE ACTIVOS NO MONETARIOS	\$0.00	\$0.00
	TOTAL DE ACTIVOS NO CIRCULANTES	\$5,308,662.04	\$23,040,095.63		HACIENDA PUBLICA/PATRIMONIO TOTAL	\$9,081,940.73	\$22,204,622.12
	TOTAL DE ACTIVOS	\$9,891,998.78	\$23,425,629.57		TOTAL DE PASIVO Y PATRIMONIO / HACIENDA PUBLICA	\$9,891,998.78	\$23,425,629.57

ROBERTO DURAN MICHEL
PRESIDENTE MUNICIPAL

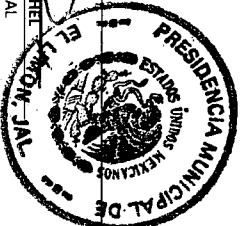

Bajo protesta de decir verdad declaramos que los Estados Financieros y sus Notas son razonablemente correctos y responsabilidad del emisor.

MARÍA ELIZABETH SOLÓRZANO GARIBAY
ENCARGADA DE HACIENDA PÚBLICA MUNICIPAL

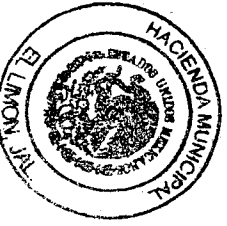

SELLO

ESTE DOCUMENTO FORMA
PARTE DE LA CUENTA
PÚBLICA DEL H. AYTO
DE EL LIMÓN, JAL
ADMOM. 2015-2016

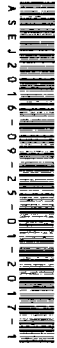

000002

Estado de Actividades
Municipio El Limón
DEL 1 DE ENERO AL 30 DE SEPTIEMBRE DE 2016

CUENTA	2016	2015
INGRESOS Y OTROS BENEFICIOS		
4100 INGRESOS DE GESTIÓN	\$3,987,331.80	\$9,864,352.69
4110 IMPUESTOS	\$1,088,640.12	\$979,615.02
4111 IMPUESTOS SOBRE LOS INGRESOS	\$11,275.29	\$971,839.91
4112 IMPUESTOS SOBRE EL PATRIMONIO	\$1,075,321.83	\$0.00
4113 IMPUESTO SOBRE LA PRODUCCIÓN, EL CONSUMO Y LAS TRANSACCIONES	\$0.00	\$0.00
4114 IMPUESTOS AL COMERCIO EXTERIOR	\$0.00	\$0.00
4115 IMPUESTOS SOBRE NÓMINAS Y ASIMILABLES	\$0.00	\$0.00
4116 IMPUESTOS ECOLÓGICOS	\$0.00	\$0.00
4117 ACCESORIOS DE IMPUESTOS	\$2,043.00	\$7,775.11
4119 OTROS IMPUESTOS	\$0.00	\$0.00
	\$0.00	\$0.00
4120 CUOTAS Y APORTACIONES DE SEGURIDAD SOCIAL	\$0.00	\$0.00
4121 APORTACIONES PARA FONDOS DE VIVIENDA	\$0.00	\$0.00
4122 CUOTAS PARA EL SEGURO SOCIAL	\$0.00	\$0.00
4123 CUOTAS DE AHORRO PARA EL RETIRO	\$0.00	\$0.00
4124 ACCESORIOS DE CUOTAS Y APORTACIONES PARA LA SEGURIDAD SOCIAL	\$0.00	\$0.00
4129 OTRAS CUOTAS Y APORTACIONES PARA LA SEGURIDAD SOCIAL	\$0.00	\$0.00
	\$0.00	\$0.00
4130 CONTRIBUCIONES DE MEJORAS	\$0.00	\$0.00
4131 CONTRIBUCIÓN DE MEJORAS POR OBRAS PÚBLICAS	\$0.00	\$0.00
	\$2,248,653.96	\$2,090,790.34
4140 DERECHOS	\$50.00	\$589.48
4141 DERECHOS POR EL USO, GOCE, APROVECHAMIENTO O EXPLOTACIÓN DE BIENES DE DOMINIO PÚBLICO	\$0.00	\$0.00
4142 DERECHOS A LOS HIDROCARBUROS	\$2,225,885.97	\$2,073,032.97
4143 DERECHOS POR PRESTACIÓN DE SERVICIOS	\$22,717.99	\$17,087.89
4144 ACCESORIOS DE DERECHO	\$0.00	\$80.00
4149 OTROS DERECHOS	\$0.00	\$0.00
	\$287,920.42	\$802,200.05
4150 PRODUCTOS DE TIPO CORRIENTE	\$287,920.42	\$802,200.05
4151 PRODUCTOS DERIVADOS DEL USO Y APROVECHAMIENTO DE BIENES NO SUJETOS A RÉGIMEN DE DOMINIO PÚBLICO	\$0.00	\$0.00
4152 ENAJENACIÓN DE BIENES MUEBLES NO SUJETOS A SER INVENTARIADOS	\$0.00	\$0.00
4153 ACCESORIOS DE PRODUCTOS	\$0.00	\$0.00
4159 OTROS PRODUCTOS QUE GENERAN INGRESOS CORRIENTES	\$0.00	\$0.00
	\$362,117.30	\$5,991,747.28
4160 APROVECHAMIENTOS DE TIPO CORRIENTE	\$362,117.30	\$5,991,747.28
4161 INCENTIVOS DERIVADOS DE LA COLABORACIÓN FISCAL	\$0.00	\$0.00
4162 MULTAS	\$0.00	\$0.00
4163 INDEMNIZACIONES	\$0.00	\$0.00
4164 REINTEGROS	\$0.00	\$0.00
4165 APROVECHAMIENTOS PROVENIENTES DE OBRAS PÚBLICAS	\$0.00	\$0.00
4166 APROVECHAMIENTOS POR PARTICIPACIONES DERIVADAS DE LA APLICACIÓN DE LEYES	\$0.00	\$0.00
4167 APROVECHAMIENTOS POR APORTACIONES Y COOPERACIONES	\$0.00	\$0.00
4168 ACCESORIOS DE APROVECHAMIENTO	\$0.00	\$0.00
4169 OTROS APROVECHAMIENTOS	\$0.00	\$0.00
	\$0.00	\$0.00
4170 INGRESOS POR VENTAS DE BIENES Y SERVICIOS	\$0.00	\$0.00
4171 INGRESOS POR VENTA DE MERCANCIAS	\$0.00	\$0.00
4172 INGRESOS POR VENTAS DE BIENES Y SERVICIOS PRODUCIDOS EN ESTABLECIMIENTOS DEL GOBIERNO	\$0.00	\$0.00
4173 INGRESOS POR VENTA DE BIENES Y SERVICIOS DE ORGANISMOS DESCENTRALIZADOS	\$0.00	\$0.00
4174 INGRESOS DE OPERACIONES DE ENTIDADES PARAESTATALES EMPRESARIALES Y NO FINANCIERAS	\$0.00	\$0.00
	\$0.00	\$0.00
4190 INGRESOS NO COMPRENDIDOS EN LAS FRACC. DE LA LEY DE ING. CAUSAD. EN EJER. FISCALES ANT. PEND. DE LIQUID. O PAGO	\$0.00	\$0.00
4191 IMPUESTOS NO COMPRENDIDOS EN LAS FRACC. DE LA LEY DE ING. CAUSADOS EN EJER. FISCALES ANT. PEND. DE LIQUID. O PAGO	\$0.00	\$0.00
4192 CONTRIBUCIONES DE MEJORAS, DERECHOS, PRODUCTOS Y APROVECHAMIENTOS NO COMPRENDIDOS EN LAS FRACC. DE LEY DE ING. CAUSAD. EN EJER. FISCALES ANT. PEND. DE LIQUID. O PAGO	\$0.00	\$0.00
	\$20,441,818.11	\$15,895,237.16
4200 PARTICIPACIONES, APORTACIONES, TRANSFERENCIAS, ASIGNACIONES, SUBSIDIOS Y OTRAS AYUDAS	\$20,441,818.11	\$15,895,237.16
4210 PARTICIPACIONES Y APORTACIONES	\$15,595,069.61	\$12,130,634.79
4211 PARTICIPACIONES	\$3,690,819.93	\$3,764,602.37
4212 APORTACIONES	\$1,155,928.57	\$0.00
4213 CONVENIOS	\$0.00	\$0.00
	\$0.00	\$0.00
4220 TRANSFERENCIAS, ASIGNACIONES, SUBSIDIOS Y OTRAS AYUDAS	\$0.00	\$0.00
4221 TRANSFERENCIAS INTERNAS Y ASIGNACIONES AL SECTOR PÚBLICO	\$0.00	\$0.00
4222 TRANSFERENCIAS AL RESTO DEL SECTOR PÚBLICO	\$0.00	\$0.00
4223 SUBSIDIOS Y SUBVENCIONES	\$0.00	\$0.00
4224 AYUDAS SOCIALES	\$0.00	\$0.00
4225 PENSIONES Y JUBILACIONES	\$0.00	\$0.00
	\$0.00	\$0.00
4300 OTROS INGRESOS Y BENEFICIOS	\$0.00	\$0.00
4310 INGRESOS FINANCIEROS	\$0.00	\$0.00
4311 INTERESES GANADOS DE VALORES, CRÉDITOS, BONOS Y OTROS	\$0.00	\$0.00
4319 OTROS INGRESOS FINANCIEROS	\$0.00	\$0.00
	\$0.00	\$0.00
4320 INCREMENTO POR VARIACIÓN DE INVENTARIOS	\$0.00	\$0.00
4321 INCREMENTO POR VARIACIÓN DE INVENTARIOS DE MERCANCIAS PARA VENTA	\$0.00	\$0.00
4322 INCREMENTO POR VARIACIÓN DE INVENTARIOS DE MERCANCIAS TERMINADAS	\$0.00	\$0.00
4323 INCREMENTO POR VARIACIÓN DE INVENTARIOS DE MERCANCIAS EN PROCESO DE ELABORACIÓN	\$0.00	\$0.00

**ESTE DOCUMENTO FORMA
 PARTE DE LA CUENTA
 PÚBLICA DEL H. AYTO
 DE EL LIMÓN JAL
 ADMON. 2015-2018**

000002

Estado de Actividades
Municipio El Limón
DEL 1 DE ENERO AL 30 DE SEPTIEMBRE DE 2016

CUENTA	2016	2015
4324 INCREMENTO POR VARIACIÓN DE INVENTARIOS DE MATERIAS PRIMAS, MATERIALES Y SUMINISTROS PARA PRODUCCIÓN	\$0.00	\$0.00
4325 INCREMENTO POR VARIACIÓN DE ALMACÉN DE MERCANCÍAS PRIMAS, MATERIALES Y SUMINISTROS DE CONSUMO	\$0.00	\$0.00
4330 DISMINUCIÓN DEL EXCESO DE ESTIMACIONES POR PÉRDIDA O DETERIORO U OBSOLESCENCIA	\$0.00	\$0.00
4340 DISMINUCIÓN DEL EXCESO DE PROVISIONES	\$0.00	\$0.00
4341 DISMINUCIÓN DEL EXCESO DE PROVISIONES	\$0.00	\$0.00
4390 OTROS INGRESOS Y BENEFICIOS VARIOS	\$0.00	\$0.00
4391 OTROS INGRESOS DE EJERCICIOS ANTERIORES	\$0.00	\$0.00
4392 BONIFICACIONES Y DESCUENTOS OBTENIDOS	\$0.00	\$0.00
4393 DIFERENCIAS POR TIPO DE CAMBIO A FAVOR EN EFECTIVO Y EQUIVALENTES	\$0.00	\$0.00
4394 DIFERENCIAS DE COTIZACIONES A FAVOR EN VALORES NEGOCIABLES	\$0.00	\$0.00
4395 RESULTADO POR POSICIÓN MONETARIA	\$0.00	\$0.00
4396 UTILIDADES POR PARTICIPACIÓN PATRIMONIAL	\$0.00	\$0.00
4399 OTROS INGRESOS Y BENEFICIOS VARIOS	\$0.00	\$0.00
TOTAL DE INGRESOS	\$24,429,149.91	\$25,759,589.85
GASTOS Y OTRAS PÉRDIDAS		
5100 GASTOS DE FUNCIONAMIENTO	\$15,912,195.83	\$15,564,425.73
5110 SERVICIOS PERSONALES	\$9,790,154.44	\$9,318,374.68
5111 REMUNERACIONES AL PERSONAL DE CARÁCTER PERMANENTE	\$5,354,299.72	\$5,837,771.69
5112 REMUNERACIONES AL PERSONAL DE CARÁCTER TRANSITORIO	\$2,866,818.90	\$1,670,608.66
5113 REMUNERACIONES ADICIONALES Y ESPECIALES	\$68,123.34	\$387,358.36
5114 SEGURIDAD SOCIAL	\$1,202,688.41	\$1,388,106.88
5115 OTRAS PRESTACIONES SOCIALES Y ECONÓMICAS	\$298,224.07	\$34,529.09
5116 PAGO DE ESTÍMULOS A SERVIDORES PÚBLICOS	\$0.00	\$0.00
5120 MATERIALES Y SUMINISTROS	\$1,964,390.36	\$2,179,778.24
5121 MATERIALES DE ADMINISTRACIÓN, EMISIÓN DE DOCUMENTOS Y ARTÍCULOS OFICIALES	\$191,601.87	\$223,745.45
5122 ALIMENTOS Y UTENSILIOS	\$98,687.36	\$74,943.51
5123 MATERIAS PRIMAS Y MATERIALES DE PRODUCCIÓN Y COMERCIALIZACIÓN	\$0.00	\$0.00
5124 MATERIALES Y ARTÍCULOS DE CONSTRUCCIÓN Y DE REPARACIÓN	\$298,874.24	\$338,706.85
5125 PRODUCTOS QUÍMICOS, FARMACÉUTICOS Y DE LABORATORIO	\$53,501.61	\$44,857.22
5126 COMBUSTIBLES, LUBRICANTES Y ADITIVOS	\$1,098,326.28	\$1,367,203.53
5127 VESTUARIO, BLANCOS, PRENDAS DE PROTECCIÓN Y ARTÍCULOS DEPORTIVOS	\$91,955.08	\$44,824.08
5128 MATERIALES Y SUMINISTROS PARA SEGURIDAD	\$0.00	\$990.00
5129 HERRAMIENTAS, REFACCIONES Y ACCESORIOS MENORES	\$131,443.92	\$84,507.60
5130 SERVICIOS GENERALES	\$4,157,651.03	\$4,066,272.81
5131 SERVICIOS BÁSICOS	\$2,521,613.92	\$2,325,965.56
5132 SERVICIOS DE ARRENDAMIENTO	\$108,994.60	\$11,336.00
5133 SERVICIOS PROFESIONALES, CIENTÍFICOS, TÉCNICOS Y OTROS SERVICIOS	\$215,131.19	\$306,075.98
5134 SERVICIOS FINANCIEROS, BANCARIOS Y COMERCIALES	\$260,004.48	\$257,604.00
5135 SERVICIOS DE INSTALACIÓN, REPARACIÓN, MANTENIMIENTO Y CONSERVACIÓN	\$500,215.54	\$580,767.14
5136 SERVICIOS DE COMUNICACIÓN SOCIAL Y PUBLICIDAD	\$27,904.00	\$123,703.95
5137 SERVICIOS DE TRASLADO Y VIÁTICOS	\$137,266.62	\$63,625.44
5138 SERVICIOS OFICIALES	\$289,742.71	\$347,500.40
5139 OTROS SERVICIOS GENERALES	\$96,777.97	\$49,694.34
5200 TRANSFERENCIAS, ASIGNACIONES, SUBSIDIOS Y OTRAS AYUDAS	\$1,092,090.46	\$1,222,297.28
5210 TRANSFERENCIAS INTERNAS Y ASIGNACIONES AL SECTOR PÚBLICO	\$0.00	\$0.00
5211 ASIGNACIONES AL SECTOR PÚBLICO	\$0.00	\$0.00
5212 TRANSFERENCIAS INTERNAS AL SECTOR PÚBLICO	\$0.00	\$0.00
5220 TRANSFERENCIAS AL RESTO DEL SECTOR PÚBLICO	\$0.00	\$0.00
5221 TRANSFERENCIAS A ENTIDADES PARAESTATALES	\$0.00	\$0.00
5222 TRANSFERENCIAS A ENTIDADES FEDERATIVAS Y MUNICIPIOS	\$0.00	\$0.00
5230 SUBSIDIOS Y SUBVENCIONES	\$0.00	\$0.00
5231 SUBSIDIOS	\$0.00	\$0.00
5232 SUBVENCIONES	\$0.00	\$0.00
5240 AYUDAS SOCIALES	\$1,091,850.46	\$1,222,177.28
5241 AYUDAS SOCIALES A PERSONAS	\$209,037.21	\$76,322.71
5242 BECAS	\$0.00	\$0.00
5243 AYUDAS SOCIALES A INSTITUCIONES	\$882,813.25	\$1,145,854.57
5244 AYUDAS SOCIALES POR DESASTRES NATURALES Y OTROS SINIESTROS	\$0.00	\$0.00
5250 PENSIONES Y JUBILACIONES	\$0.00	\$0.00
5251 PENSIONES	\$0.00	\$0.00
5252 JUBILACIONES	\$0.00	\$0.00
5259 OTRAS PENSIONES Y JUBILACIONES	\$0.00	\$0.00
5260 TRANSFERENCIAS A FIDEICOMISOS, MANDATOS Y CONTRATOS ANÁLOGOS	\$240.00	\$120.00
5261 TRANSFERENCIAS A FIDEICOMISOS, MANDATOS Y CONTRATOS ANÁLOGOS A GOBIERNO	\$240.00	\$120.00
5262 TRANSFERENCIAS A FIDEICOMISOS, MANDATOS Y CONTRATOS ANÁLOGOS A ENTIDADES PARAESTATALES	\$0.00	\$0.00

ESTE DOCUMENTO FORMA
PARTE DE LA CUENTA
PÚBLICA DEL H. AYU
DE EL LIMÓN JAL
ADMON. 2015-2018

000004

Estado de Actividades
Municipio El Limón
DEL 1 DE ENERO AL 30 DE SEPTIEMBRE DE 2016

CUENTA	2016	2015
5270 TRANSFERENCIAS A LA SEGURIDAD SOCIAL	\$0.00	\$0.00
5271 TRANSFERENCIAS POR OBLIGACIONES DE LEY	\$0.00	\$0.00
5280 DONATIVO	\$0.00	\$0.00
5281 DONATIVOS A INSTITUCIONES SIN FINES DE LUCRO	\$0.00	\$0.00
5282 DONATIVOS A ENTIDADES FEDERATIVAS Y MUNICIPIOS	\$0.00	\$0.00
5283 DONATIVOS A FIDEICOMISOS, MANDATOS Y CONTRATOS ANÁLOGOS. PR. VADCS	\$0.00	\$0.00
5284 DONATIVOS A FIDEICOMISOS, MANDATOS Y CONTRATOS ANÁLOGOS. ESTATALES	\$0.00	\$0.00
5285 DONATIVOS INTERNACIONAL	\$0.00	\$0.00
5290 TRANSFERENCIAS AL EXTERIOR	\$0.00	\$0.00
5291 TRANSFERENCIAS AL EXTERIOR A GOBIERNOS EXTRANJEROS Y ORGANISMOS INTERNACIONALES	\$0.00	\$0.00
5292 TRANSFERENCIAS AL SECTOR PRIVADO EXTERNO	\$0.00	\$0.00
5300 PARTICIPACIONES Y APORTACIONES	\$0.00	\$0.00
5310 PARTICIPACIONES	\$0.00	\$0.00
5311 PARTICIPACIONES DE LA FEDERACIÓN A ENTIDADES FEDERATIVAS Y MUNICIPIOS	\$0.00	\$0.00
5312 PARTICIPACIONES DE LAS ENTIDADES FEDERATIVAS A LOS MUNICIPIOS	\$0.00	\$0.00
5320 APORTACIONES	\$0.00	\$0.00
5321 APORTACIONES DE LA FEDERACIÓN A ENTIDADES FEDERATIVAS Y MUNICIPIOS	\$0.00	\$0.00
5322 APORTACIONES DE LAS ENTIDADES FEDERATIVAS A LOS MUNICIPIOS	\$0.00	\$0.00
5330 CONVENIOS	\$0.00	\$0.00
5331 CONVENIOS DE REASIGNACIÓN	\$0.00	\$0.00
5332 CONVENIOS DE DESCENTRALIZACIÓN Y OTROS	\$0.00	\$0.00
5400 INTERESES, COMISIONES Y OTROS GASTOS DE LA DEUDA PÚBLICA	\$0.00	\$0.00
5410 INTERESES DE LA DEUDA PÚBLICA	\$0.00	\$0.00
5411 INTERESES DE LA DEUDA PÚBLICA INTERNA	\$0.00	\$0.00
5412 INTERESES DE LA DEUDA PÚBLICA EXTERNA	\$0.00	\$0.00
5420 COMISIONES DE LA DEUDA PÚBLICA	\$0.00	\$0.00
5421 COMISIONES DE LA DEUDA PÚBLICA INTERNA	\$0.00	\$0.00
5422 COMISIONES DE LA DEUDA PÚBLICA EXTERNA	\$0.00	\$0.00
5430 GASTOS DE LA DEUDA PÚBLICA	\$0.00	\$0.00
5431 GASTOS DE LA DEUDA PÚBLICA INTERNA	\$0.00	\$0.00
5432 GASTOS DE LA DEUDA PÚBLICA EXTERNA	\$0.00	\$0.00
5440 COSTO POR COBERTURAS	\$0.00	\$0.00
5441 COSTO POR COBERTURAS	\$0.00	\$0.00
5450 APOYOS FINANCIEROS	\$0.00	\$0.00
5451 APOYOS FINANCIEROS A INTERMEDIARIOS	\$0.00	\$0.00
5452 APOYOS FINANCIEROS A AHORRADORES Y DEUDORES DEL SISTEMA FINANCIERO NACIONAL	\$0.00	\$0.00
5500 OTROS GASTOS Y PÉRDIDAS EXTRAORDINARIAS	\$0.00	\$0.00
5510 ESTIMACIONES, DEPRECIACIONES, DETERIOROS, OBSOLESCENCIA Y AMORTIZACIONES	\$0.00	\$0.00
5511 ESTIMACIONES POR PÉRDIDA O DETERIORO DE ACTIVOS CIRCULANTES	\$0.00	\$0.00
5512 ESTIMACIONES POR PÉRDIDA O DETERIORO DE ACTIVO NO CIRCULANTE	\$0.00	\$0.00
5513 DEPRECIACIÓN DE BIENES INMUEBLES	\$0.00	\$0.00
5514 DEPRECIACIÓN DE INFRAESTRUCTURA	\$0.00	\$0.00
5515 DEPRECIACIÓN DE BIENES MUEBLES	\$0.00	\$0.00
5516 DETERIORO DE LOS ACTIVOS BIOLÓGICOS	\$0.00	\$0.00
5517 AMORTIZACIÓN DE ACTIVOS INTANGIBLES	\$0.00	\$0.00
5520 PROVISIONES	\$0.00	\$0.00
5521 PROVISIONES DE PASIVOS A CORTO PLAZO	\$0.00	\$0.00
5522 PROVISIONES DE PASIVOS A LARGO PLAZO	\$0.00	\$0.00
5530 DISMINUCIÓN DE INVENTARIOS	\$0.00	\$0.00
5531 DISMINUCIÓN DE INVENTARIOS DE MERCANCIAS PARA VENTA	\$0.00	\$0.00
5532 DISMINUCIÓN DE INVENTARIOS DE MERCANCIAS TERMINADAS	\$0.00	\$0.00
5533 DISMINUCIÓN DE INVENTARIOS DE MERCANCIAS EN PROCESO DE ELABORACIÓN	\$0.00	\$0.00
5534 DISMINUCIÓN DE INVENTARIOS DE MATERIAS PRIMAS, MATERIALES Y SUMINISTROS PARA PRODUCCIÓN	\$0.00	\$0.00
5535 DISMINUCIÓN DE ALMACÉN DE MATERIALES Y SUMINISTROS DE CONSUMO	\$0.00	\$0.00
5540 AUMENTO POR INSUFICIENCIA DE ESTIMACIONES POR PÉRDIDA O DETERIORO U OBSOLESCENCIA	\$0.00	\$0.00
5541 AUMENTO POR INSUFICIENCIA DE ESTIMACIONES POR PÉRDIDA O DETERIORO U OBSOLESCENCIA	\$0.00	\$0.00
5550 AUMENTO POR INSUFICIENCIA DE PROVISIONES	\$0.00	\$0.00
5551 AUMENTO POR INSUFICIENCIA DE PROVISIONES	\$0.00	\$0.00
5590 OTROS GASTOS	\$0.00	\$0.00
5591 GASTOS DE EJERCICIOS ANTERIORES	\$0.00	\$0.00
5592 PÉRDIDAS POR RESPONSABILIDADES	\$0.00	\$0.00
5593 BONIFICACIONES Y DESCUENTOS OTORGADOS	\$0.00	\$0.00
5594 DIFERENCIAS POR TIPO DE CAMBIO NEGATIVAS EN EFECTIVO Y EQUIVALENTES	\$0.00	\$0.00

**ESTE DOCUMENTO FORMA
 PARTE DE LA CUENTA
 PÚBLICA DEL H. AYTO
 DE EL LIMÓN JAL
 ADMON. 2015-2018**

000035

**Estado de Actividades
Municipio El Limón
DEL 1 DE ENERO AL 30 DE SEPTIEMBRE DE 2016**

CUENTA	2016	2015
5595 DIFERENCIAS DE COTIZACIONES NEGATIVAS EN VALORES NEGOCIABLES	\$0.00	\$0.00
5596 RESULTADO POR POSICIÓN MONETARIA	\$0.00	\$0.00
5597 PÉRDIDAS POR PARTICIPACIÓN PATRIMONIAL	\$0.00	\$0.00
5599 OTROS GASTOS VARIOS	\$0.00	\$0.00
5600 INVERSIÓN PÚBLICA	\$0.00	\$0.00
5610 INVERSIÓN PÚBLICA NO CAPITALIZABLE	\$0.00	\$0.00
TOTAL DE GASTOS Y OTRAS PERDIDAS	\$17,004,286.29	\$16,786,723.01
CUENTAS DE CIERRE CONTABLE		
6100 RESUMEN DE INGRESOS Y GASTOS	\$0.00	\$0.00
6200 AHORRO DE LA GESTIÓN	\$7,424,863.62	\$8,970,866.84
6300 DESAHORRO DE LA GESTIÓN	\$0.00	\$0.00
AHORRO/DESAHORRO NETO DEL EJERCICIO	\$7,424,863.62	\$8,970,866.84

ROBERTO DURAN MICHEL
PRESIDENTE MUNICIPAL

MAYRA ELIZABETH SOLORZANO GARIBAY
ENCARGADA DE HACIENDA PUBLICA MUNICIPAL

Bajo protesta de decir verdad declaramos que los Estados Financieros y sus Notas son razonablemente correctos y responsabilidad del emisor.

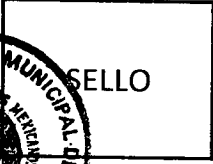

ESTE DOCUMENTO FORMA
PARTE DE LA CUENTA
PUBLICA DEL H. AY. D.
DE EL LIMON JAL.
ADMON. 2015-2016

00000E

Estado de Deuda Pública

Entidad Pública: Municipio El Limón

DEL 1 DE ENERO AL 31/12/2008 DE SEPTIEMBRE DE 2016

No. DE CUENTA	NOMBRE DEL ACREEDOR	MONTO DEPOSITADO	PERIODO DE AMORTIZACIÓN		PLAZO	TASA DE INTERÉS	DESTINO	SALDO AL 31 DE DICIEMBRE DE 2015	DEL 1 ENERO DE 2016 EMPRÉSTITOS	SALDO AL DIA ÚLTIMO DE SEPTIEMBRE DE 2016	
			INICIO	VENCIMIENTO							
TOTAL DE DEUDA PÚBLICA									0.00	0.00	0.00

000000

DISTRIBUCIÓN DE LA DEUDA

0%

ESTE DOCUMENTO FORMA PARTE DE LA CUENTA PÚBLICA DEL H. AYTO DE EL LIMÓN JAL A.D.M.O.N. 2015-2016

SERVICIO DE LA DEUDA

Ene	Feb	Mar	Abr	May	Jun	Jul	Ago	Sep	Oct	Nov	Dic



ROBERTO DURÁN MICHEL
PRESIDENTE MUNICIPAL





MAYRA ELIZABETH SOLÓRZANO GARIBAY
ENCARGADA DE HACIENDA PÚBLICA MUNICIPAL



Saldo al 31 de Dic. de 2015						
Empréstito	0.00			0.00		
Amortización	0.00			0.00		
Interés pagado	0.00			0.00		
MES	EMPRÉSTITO	AMORTIZACIONES	INTERÉS	EMPRÉSTITO	AMORTIZACIONES	INTERÉS
Enero	0.00	0.00	0.00			
Febrero	0.00	0.00	0.00			
Marzo	0.00	0.00	0.00			
Abril	0.00	0.00	0.00			
Mayo	0.00	0.00	0.00			
Junio	0.00	0.00	0.00			
Julio	0.00	0.00	0.00			
Agosto	0.00	0.00	0.00			
Septiembre	0.00	0.00	0.00			
Octubre	0.00	0.00	0.00			
Noviembre						
Diciembre						
SUMA	0.00	0.00	0.00	0.00	0.00	0.00

 KOBERTIO DURAN MITCHEL
 PRESIDENTE MUNICIPAL
 ESTADO DE LIMÓN, JALISCO

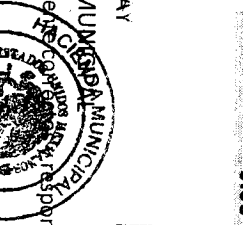
 MAYRA LIZBETH SOLÓRZANO GARIBAY
 ENCARGADA DE HACIENDA PÚBLICA MUNICIPAL
 ESTADOS FINANCIEROS Y SUS NOTAS SON RAZONABLEMENTE
 VERDADERAS Y RESPONSABLES DE LA RESPONSABILIDAD DEL EMISOR.

 PRESIDENCIA MUNICIPAL DE EL LIMÓN, JALISCO

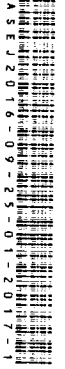

ESTE DOCUMENTO FORMA
 PARTE DE LA CUENTA
 PÚBLICA DEL H. AYTO
 DE EL LIMÓN, JALISCO
 ADMON. 2015-2018

3000000

Informativa de Proveedores
Municipio El Limón
DEL 1 AL 30 DE SEPTIEMBRE DE 2016

Nombre o Razón Social	RFC	ORIGEN	CONCEPTO	DOMICILIO	IMPORTE	FECHA DE FACTURA	NO. DE FACTURA
100 CENTRO SA DE CV	CEN1104139T1	Recaudación pr	MATERIALES PARA DEPARTAMEN SALAZAR 40	PASEO DE LA REFORMA 164	114	27/07/2016	327
100 CENTRO SA DE CV	CEN1104139T1	Recaudación pr	MATERIALES PARA MANTENIMIE SALAZAR 40	PASEO DE LA REFORMA 164	1147	27/07/2016	328
100 CENTRO SA DE CV	CEN1104139T1	Recaudación pr	MATERIALES PARA DEPARTAMEN SALAZAR 40	PASEO DE LA REFORMA 164	679	09/09/2016	351
100 CENTRO SA DE CV	CEN1104139T1	Recaudación pr	MATERIALES PARA PARQUES Y J SALAZAR 40	PASEO DE LA REFORMA 164	1665	09/09/2016	350
100 CENTRO SA DE CV	CEN1104139T1	Recaudación pr	MATERIALES PARA DIVERSOS DEI SALAZAR 40	PASEO DE LA REFORMA 164	1106	09/09/2016	352
100 CENTRO SA DE CV	CEN1104139T1	Recaudación pr	MATERIALES PARA MANTENIMIE SALAZAR 40	PASEO DE LA REFORMA 164	3563	12/09/2016	357
100 CENTRO SA DE CV	CEN1104139T1	Recaudación pr	MATERIALES PARA PERSONAL DE SALAZAR 40	PASEO DE LA REFORMA 164	734	12/09/2016	358
100 CENTRO SA DE CV	CEN1104139T1	Recaudación pr	MATERIALES PARA MANTENIMIE SALAZAR 40	PASEO DE LA REFORMA 164	5567	12/09/2016	359
ADRIANA LOURDES PELAYO CRUZ	PECA766211T83	Recaudación pr	COMPRAS DE PAPELERIA	URBANO ROSALES 21	525	01/09/2016	1619
ALEJANDRO GOMEZ GUARDADO	GOGA810305R29	Recaudación pr	COMPRAS DE ALIMENTOS	CIRCUVALACION PTE 81 A	581	12/09/2016	11154
ANA BERTHA JIMENEZ MONAY	JIMA750620Q18	Recaudación pr	COMPRAS DE ALIMENTOS		1770	09/09/2016	6980
AURELIA TORRENS GUERRERO	TOGA410616M64	Recaudación pr	CENTROS DE MESA PARA FESTEJ LOPEZ RAYON 18	BLVD LA LUZ 2011	414	02/09/2016	8028
AUTOBUSES DE LA PIEDAD SA DE CV	API6609273E0	Recaudación pr	COMPRAS DE ALIMENTOS		20000	19/09/2016	369
BOLSA ROLLOS ARAANDA SA DE CV	BRA060113D0C0	Recaudación pr	COMPRAS DE ALIMENTOS		500	07/09/2016	3421
CARLOS SANCHEZ CAMACHO	SAC05408103A2	Recaudación pr	COMPRAS DE CARNE PARA COME MONTELOS 45		1000	26/09/2016	
CESAR HERNANDEZ CARDENAS	HECC630328J18	Recaudación pr	COMPRAS DE CINTA PARA DEPAR CORREGIDORA 54	VALLARTA 2982	288	07/09/2016	19598
COMERCIALIZADORA ALIMENTICIA ARCCOS SA E CAAD090401G04	CCE370814Q10	Recaudación pr	COMPRAS DE ALIMENTOS		162	02/09/2016	10525
COMISION FEDERAL DE ELECTRICIDAD	CCE370814Q10	Recaudación pr	COMPRAS DE ALIMENTOS		10787	08/09/2016	120
COMISION FEDERAL DE ELECTRICIDAD	CCE370814Q10	Recaudación pr	COMPRAS DE ALIMENTOS		283	08/09/2016	712
COMISION FEDERAL DE ELECTRICIDAD	CCE370814Q10	Recaudación pr	COMPRAS DE ALIMENTOS		23661	06/09/2016	130
COMISION FEDERAL DE ELECTRICIDAD	CCE370814Q10	Recaudación pr	COMPRAS DE ALIMENTOS		55733	08/09/2016	26
COMISION FEDERAL DE ELECTRICIDAD	CCE370814Q10	Recaudación pr	COMPRAS DE ALIMENTOS		3984	08/09/2016	548
COMISION FEDERAL DE ELECTRICIDAD	CCE370814Q10	Recaudación pr	COMPRAS DE ALIMENTOS		11008	08/09/2016	200
COMISION FEDERAL DE ELECTRICIDAD	CCE370814Q10	Recaudación pr	COMPRAS DE ALIMENTOS		1242	08/09/2016	204
COMISION FEDERAL DE ELECTRICIDAD	CCE370814Q10	Recaudación pr	COMPRAS DE ALIMENTOS		3711	08/09/2016	372
COMISION FEDERAL DE ELECTRICIDAD	CCE370814Q10	Recaudación pr	COMPRAS DE ALIMENTOS		2143	08/09/2016	360
COMISION FEDERAL DE ELECTRICIDAD	CCE370814Q10	Recaudación pr	COMPRAS DE ALIMENTOS		216	08/09/2016	513
COMISION FEDERAL DE ELECTRICIDAD	CCE370814Q10	Recaudación pr	COMPRAS DE ALIMENTOS		4686	08/09/2016	34
COMISION FEDERAL DE ELECTRICIDAD	CCE370814Q10	Recaudación pr	COMPRAS DE ALIMENTOS		156	08/09/2016	363
COMISION FEDERAL DE ELECTRICIDAD	CCE370814Q10	Recaudación pr	COMPRAS DE ALIMENTOS		7378	08/09/2016	187
COMISION FEDERAL DE ELECTRICIDAD	CCE370814Q10	Recaudación pr	COMPRAS DE ALIMENTOS		7188	08/09/2016	91
COMISION FEDERAL DE ELECTRICIDAD	CCE370814Q10	Recaudación pr	COMPRAS DE ALIMENTOS		138	08/09/2016	143
COMISION FEDERAL DE ELECTRICIDAD	CCE370814Q10	Recaudación pr	COMPRAS DE ALIMENTOS		2217	08/09/2016	446
COMISION FEDERAL DE ELECTRICIDAD	CCE370814Q10	Recaudación pr	COMPRAS DE ALIMENTOS		5532	08/09/2016	287
COMISION FEDERAL DE ELECTRICIDAD	CCE370814Q10	Recaudación pr	COMPRAS DE ALIMENTOS		233	08/09/2016	504
COMISION FEDERAL DE ELECTRICIDAD	CCE370814Q10	Recaudación pr	COMPRAS DE ALIMENTOS		39264	08/09/2016	121
COMISION FEDERAL DE ELECTRICIDAD	CCE370814Q10	Recaudación pr	COMPRAS DE ALIMENTOS		21493	08/09/2016	278
COMISION FEDERAL DE ELECTRICIDAD	CCE370814Q10	Recaudación pr	COMPRAS DE ALIMENTOS		638	08/09/2016	187
COMISION FEDERAL DE ELECTRICIDAD	CCE370814Q10	Recaudación pr	COMPRAS DE ALIMENTOS		629	08/09/2016	428
COMISION FEDERAL DE ELECTRICIDAD	CCE370814Q10	Recaudación pr	COMPRAS DE ALIMENTOS		404	08/09/2016	448

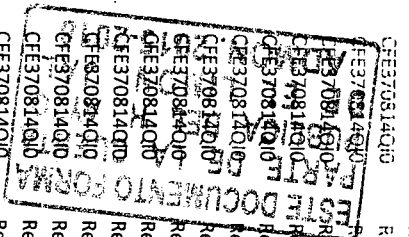

Informativa de Proveedores
Municipio El Limón
DEL 1 AL 30 DE SEPTIEMBRE DE 2016

COMISION FEDERAL DE ELECTRICIDAD	CFE370814Q10	Recaudación p/ PAGO ENERGIA ELECTRICA	PASEO DE LA REFORMA 164	3111	08/09/2016	257
COMISION FEDERAL DE ELECTRICIDAD	CFE370814Q10	Recaudación p/ PAGO ENERGIA ELECTRICA	PASEO DE LA REFORMA 164	17463	08/09/2016	495
COMISION FEDERAL DE ELECTRICIDAD	CFE370814Q10	Recaudación p/ PAGO ENERGIA ELECTRICA	PASEO DE LA REFORMA 164	404	08/09/2016	292
COMISION FEDERAL DE ELECTRICIDAD	CFE370814Q10	Recaudación p/ PAGO ENERGIA ELECTRICA	PASEO DE LA REFORMA 164	3257	08/09/2016	721
COMISION FEDERAL DE ELECTRICIDAD	CFE370814Q10	Recaudación p/ PAGO ENERGIA ELECTRICA	PASEO DE LA REFORMA 164	181	08/09/2016	349
COMISION FEDERAL DE ELECTRICIDAD	CFE370814Q10	Recaudación p/ PAGO ENERGIA ELECTRICA	PASEO DE LA REFORMA 164	397	08/09/2016	305
COMISION FEDERAL DE ELECTRICIDAD	CFE370814Q10	Recaudación p/ PAGO ENERGIA ELECTRICA	PASEO DE LA REFORMA 164	4752	08/09/2016	311
COMISION FEDERAL DE ELECTRICIDAD	CFE370814Q10	Recaudación p/ PAGO ENERGIA ELECTRICA	PASEO DE LA REFORMA 164	205	08/09/2016	307
OROGAS SA DE CV	COR810714F66	Recaudación p/ PAGO ENERGIA ELECTRICA	PASEO DE LA REFORMA 164	7560	08/09/2016	9
DAISY PENA PENA	PEPD851014560	Recaudación p/ PAGO BOLETO DE AUTOBUS A GI CIRCUNVALACION 489	AV CIRCUNVALACION 12	502	07/09/2016	31731
DIANA ANGELICA BENCOMO LOMEI	BELD780426MH0	Recaudación p/ MATERIALES PARA ALUMBRADO EMILIANO ZAPATA 60	290	22/08/2016	47722	
DIANA ANGELICA BENCOMO LOMEI	BELD780426MH0	Recaudación p/ MATERIALES PARA ALUMBRADO EMILIANO ZAPATA 60	6217	05/09/2016	67D2C	
EDGAR OSWALDO ROBLES BARRAGAN	ROBE800601983	Recaudación p/ COMPRA DE UNIFORMES PARA E CIRCUNVALACION 200	7587	19/09/2016	CD025	
ELECTRONICA STEREN SA DE CV	EST850628K51	Recaudación p/ COMPRA DE BOLETO DE AVION F URBANO ROSALES 46	1055	05/09/2016	FC06D	10945
ENRIQUE LOPEZ SANCHEZ	IOS35903139H5	Recaudación p/ FUEGOS PIROTECNICOS DE FIEST ALDAMIA 64	857	04/09/2016		10945
ESMERALDA FARIAS CARDENAS	FACE7407036V7	Recaudación p/ CENA PERSONAL QUE APOYO EN N/P	7192	15/03/2016		50
ESTAFFTA MEXICANA SA DE CV	FAMF880309SK5	Recaudación p/ PAGO FINURO DE PROGRAMATICAR INFRPRINFENCIA NACIONAL 75	3184	20/09/2016	194EB	
EVA TOURS SA DE CV	ET0930629CK9	Recaudación p/ COMPRA DE BOLETO DE AVION F URBANO ROSALES 46	732	11/08/2016		5826
EVA TOURS SA DE CV	EI0930629CK9	Recaudación p/ COMPRA DE BOLETO DE AVION F URBANO ROSALES 46	5695	03/09/2016		509
FRANCISCO ANTEGA MACIAS	AEMF930814A72	Recaudación p/ COMPRA DE HILO PARA PODADC CIRCUNVALACION PTE 79	6720	22/09/2016		532
FRANCISCO ANTEGA MACIAS	AEMF930814A72	Recaudación p/ COMPRA DE HILO PARA PODADC CIRCUNVALACION PTE 79	221	24/06/2016		2117
FRANCISCO ANTEGA MACIAS	AEMF930814A72	Recaudación p/ COMPRA DE HILO PARA PODADC CIRCUNVALACION PTE 79	466	24/09/2016		2118
FRANCISCO ANTEGA MACIAS	AEMF930814A72	Recaudación p/ MANTENIMIENTO DE PODADC CIRCUNVALACION PTE 79	222	24/09/2016		5022
FRANCISCO ANTEGA MACIAS	AEMF930814A72	Recaudación p/ COMPRA DE HILO PARA PODADC CIRCUNVALACION PTE 79	488	03/09/2016		2179
FRANCISCO ANTEGA MACIAS	AEMF930814A72	Recaudación p/ COMPRA DE HILO PARA PODADC CIRCUNVALACION PTE 79	576	03/09/2016		2160
GABRIELA ANA ROSA DIAZ DE SANDI CEBALLOS	AEMF930814A72	Recaudación p/ COMPRA DE HILO PARA PODADC CIRCUNVALACION PTE 79	234	08/09/2016		71891
GAS LICUADO SA DE CV	GL1800233MVA5	Recaudación p/ COMPRA DE GAS PARA VEHICULO CALLE 1	3001	05/09/2016		2784
GASER DE MEXICO SA DE CV	GME930746MVA	Recaudación p/ COMPRA DE GAS PARA VEHICULO CALLE 1	3199	15/09/2016		8309
GRACIELA SARAY GIL	SAG67604771V9	Recaudación p/ PINTURA PARA LETREROS PREVE JUAN VALDIVIA 250	996	15/09/2016		212
GRACIELA SARAY GIL	SAG67604771V9	Recaudación p/ PINTURA PARA LETREROS PREVE JUAN VALDIVIA 250	4760	15/09/2016		214
GRACIELA SARAY GIL	SAG67604771V9	Recaudación p/ PINTURA PARA LETREROS PREVE JUAN VALDIVIA 250	2040	15/09/2016		213
GRACIELA SARAY GIL	SAG67604771V9	Recaudación p/ PINTURA PARA LETREROS PREVE JUAN VALDIVIA 250	7424	14/09/2016		103
GRISELDA LOPEZ ZAVALZA	IG05740507683	Recaudación p/ PUBLIACION EN PERIODICO DEL JUAREZ 327	39150	05/09/2016		317
GRUPO CONSTRUCTOR IU SA DE CV	GCI1205221C5	Recaudación p/ RENTA DE MAQUINARIA TRABAJ VICENTE GUERRERO 289	30740	05/09/2016		316
GRUPO CONSTRUCTOR IU SA DE CV	GCI1205221C5	Recaudación p/ RENTA DE MAQUINARIA TRABAJ VICENTE GUERRERO 289	38048	05/09/2016		320
GRUPO CONSTRUCTOR IU SA DE CV	GCI1205221C5	Recaudación p/ RENTA DE MAQUINARIA TRABAJ VICENTE GUERRERO 289	45936	05/09/2016		319
GRUPO CONSTRUCTOR IU SA DE CV	GCI1205221C5	Recaudación p/ RENTA DE MAQUINARIA TRABAJ VICENTE GUERRERO 289	14616	05/09/2016		318
GRUPO CONSTRUCTOR IU SA DE CV	GCI1205221C5	Recaudación p/ RENTA DE MAQUINARIA TRABAJ VICENTE GUERRERO 289	2436	06/09/2016		321
GRUPO MUEBLERO CHEMA GENEL SA DE CV	GMC050607137	Recaudación p/ RENTA DE MAQUINARIA TRABAJ VICENTE GUERRERO 289	495	15/08/2016		1501
GUILLELMO FIGUEROA LOPEZ	FLG600724C2	Recaudación p/ COMPRA DE VENTILADOR PARA I MOREALOS 55	1189	06/09/2016	F845	
HECTOR LEON CASILLAS	LECH570825P95	Recaudación p/ CONSUMO DE ALIMENTOS	3099	01/08/2016		459
HERMELINDA RAMIREZ ZARATE	RAZH660821Q38	Recaudación p/ PAGO SERVICIO DE SEGURIDAD Y HIDALGO 24	928	31/08/2016	B6F8F	
JAVIER BALDERAS FRANCO	BAFJ650226UJ0	Recaudación p/ CORONAS FLORALES PARA PESC COLON 61	181	05/09/2016		853
JAVIER BALDERAS FRANCO	BAFJ650226UJ0	Recaudación p/ CONSUMO DE ALIMENTOS	346	05/09/2016		241

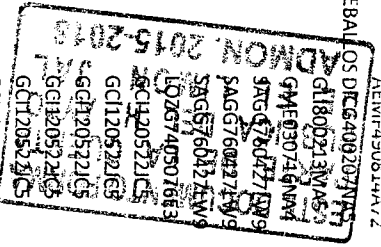

Informativa de Proveedores
Municipio El Limón
DEL 1 AL 30 DE SEPTIEMBRE DE 2016

JOSE DAMIAN AVALOS RAMOS	AARD8508233BD8	Recaudación pr compra de CAMISAS PARA REG HIDALGO 362	6455	07/09/2016	405
JOSE LUIS SANTANA QUINTERO	SAOL710730CC7	Recaudación pr RENTA DE SONIDO PARA FIESTAS N/P	6960	20/09/2016 10FA10	
JUAN CARLOS RAMIREZ CORONA	RACJ580624IYA	Recaudación pr APOYO A LOS ESTUDIANTES PAR ALBERTO PADILLA 130	1500	15/09/2016	7,90E+09
LAURA SALCIDO CARDENAS	SACL680526J78	Recaudación pr COMPRA DE PAPELERIA	6445	31/08/2016	561
LUIS FERNANDO GARCIA OSORIO	GAOL861005QZ9	Recaudación pr GASOLINA PARA VEHICULOS	1000	01/09/2016	13534
LUIS FERNANDO GARCIA OSORIO	GAOL861005QZ9	Recaudación pr GASOLINA PARA VEHICULOS	9504	15/09/2016	13598
LUIS FERNANDO GARCIA OSORIO	GAOL861005QZ9	Recaudación pr GASOLINA PARA VEHICULOS	12480	15/09/2016	13599
LUIS FERNANDO GARCIA OSORIO	GAOL861005QZ9	Recaudación pr GASOLINA PARA VEHICULOS	8860	15/09/2016	13604
LUIS FERNANDO GARCIA OSORIO	GAOL861005QZ9	Recaudación pr GASOLINA PARA VEHICULOS	22920	15/09/2016	13601
LUIS FERNANDO GARCIA OSORIO	GAOL861005QZ9	Recaudación pr GASOLINA PARA VEHICULOS	6000	15/09/2016	13596
LUIS FERNANDO GARCIA OSORIO	GAOL861005QZ9	Recaudación pr GASOLINA PARA VEHICULOS	3355	15/09/2016	13602
LUIS FERNANDO GARCIA OSORIO	GAOL861005QZ9	Recaudación pr GASOLINA PARA VEHICULOS	4361	15/09/2016	13597
LUIS FERNANDO GARCIA OSORIO	GAOL861005QZ9	Recaudación pr GASOLINA PARA VEHICULOS	2795	15/09/2016	13603
MARCELO PREGADO REYES	FERM450116PN7	Recaudación pr GASOLINA PARA VEHICULOS	6640	15/09/2016	13600
MARIA DE JESUS SUAREZ RIOS	SURJ5406064G1	Recaudación pr COMPRA DE ARTICULOS PARA DI ENRIQUE GONZALEZ MARTINEZ 10	1568	02/09/2016	1580
MARIA NUÑEZ	NULM320725V24	Recaudación pr APORTACION PARA PAGO DEL PE AVENIDA DE LOS PLATOS 125	5000	20/09/2016	78
MARTHA OVELLA GONZALEZ GOMEZ	GOGM600402W9	Recaudación pr MATERIALS PARA OBR A EN SAN JAVIER MINA 76	208	02/09/2016	389
MARTHA OVELLA GONZALEZ GOMEZ	GOGM600402W9	Recaudación pr MATERIALES PARA OBR A EN SAN JAVIER MINA 76	7466	05/09/2016	7249
MARTHA OVELLA GONZALEZ GOMEZ	GOGM600402W9	Recaudación pr MATERIALES PARA OBR A EN SAN JAVIER MINA 26	2360	05/09/2016	7248
MARTHA OVELLA GONZALEZ GOMEZ	GOGM600402W9	Recaudación pr MATERIALES PARA OBR A EN SAN JAVIER MINA 26	1246	05/09/2016	7246
MARTIN HERNANDEZ FLORES	HEFM630311GK1	Recaudación pr MATERIALES PARA CIRCULAR REI JAVIER MINA 26	2680	05/09/2016	7245
MARTIN HERNANDEZ FLORES	HEFM630311GK1	Recaudación pr COMPRA DE CALZADO PARA PEP ALLENDE 11	5054	14/09/2016	7491
MATILDE CHAVEZ GONZALEZ	CAGM712133372	Recaudación pr COMPRA DE CALZADO PARA PEP ALLENDE 11	2299	14/09/2016	2490
MATILDE CHAVEZ GONZALEZ	CAGM712133372	Recaudación pr MATERIALES PARA ALUMBRADO URBANO ROSALES 98	751	29/06/2016 E567	
MATILDE CHAVEZ GONZALEZ	CAGM712133372	Recaudación pr MATERIALES PARA ALUMBRADO URBANO ROSALES 98	659	13/07/2016 5256	
MIGUEL ANGEL VILLAGOMEZ TENDERO	CAGM712133372	Recaudación pr MATERIALES PARA ALUMBRADO URBANO ROSALES 98	44043	02/09/2016 300070	
NORA NEFTALI ZAMORA	RD1841003QJ4	Recaudación pr COMPRESO DE ALIMENTOS JESUS GARCIA 863 A	220	31/08/2016	174
RADIOMOVIL DIPS SA DE CV	RD1841003QJ4	Recaudación pr COMPRA DE ARTICULOS PARA RE N/P	477	02/09/2016	372
RADIOMOVIL DIPS SA DE CV	RD1841003QJ4	Recaudación pr PAGO SERVICIO DE TELEFONIA CI LAGO ZURICH 245	400	24/08/2016	1075
RADIOMOVIL DIPS SA DE CV	RD1841003QJ4	Recaudación pr PAGO SERVICIO DE TELEFONIA CI LAGO ZURICH 245	209	22/09/2016	932
RADIOMOVIL DIPS SA DE CV	RD1841003QJ4	Recaudación pr PAGO SERVICIO DE TELEFONIA CI LAGO ZURICH 245	259	22/09/2016	933
RADIOMOVIL DIPS SA DE CV	RD1841003QJ4	Recaudación pr PAGO SERVICIO DE TELEFONIA CI LAGO ZURICH 245	299	22/09/2016	935
RADIOMOVIL DIPS SA DE CV	RD1841003QJ4	Recaudación pr PAGO SERVICIO DE TELEFONIA CI LAGO ZURICH 245	209	22/09/2016	936
RADIOMOVIL DIPS SA DE CV	RD1841003QJ4	Recaudación pr PAGO SERVICIO DE TELEFONIA CI LAGO ZURICH 245	1649	22/09/2016	937
RUBEN PUEBLA FLORES	HEFR550714I86	Recaudación pr COMPRA DE TELEFONIA CI LAGO ZURICH 245	199	22/09/2016	934
SANDRA GARCIA CERVANTES	PURF781105883	Recaudación pr COMPRA DE LLANTAS PARA VEH N/P	295	01/09/2016	934
SERGIO DONATO GOMEZ VIDRIO	GACS820914FH9	Recaudación pr COMPRA DE MEMORIA Y MOUSE HIDALGO 13 A	5400	29/08/2016 9AC6F	186
SOLUCIONES DORRY SA DE CV	SDO121115B45	Recaudación pr ESTACIONAMIENTO	285	13/09/2016 3ED48	
TELEFONOS DE MEXICO SAB DE CV	TMF840315KT6	Recaudación pr COMPRA DE MATERIALES PARA OBREGON 78	45	30/08/2016	667
TELEFONOS DE MEXICO SAB DE CV	TMF840315KT6	Recaudación pr COMPRA DE MATERIALES PARA OBREGON 78	1703	20/09/2016	3361
TELEFONOS DE MEXICO SAB DE CV	TMF840315KT6	Recaudación pr PAGO SERVICIO DE TELEFONO	538	22/09/2016	545
TELEFONOS DE MEXICO SAB DE CV	TMF840315KT6	Recaudación pr PAGO SERVICIO DE TELEFONO	538	22/09/2016	160
TELEFONOS DE MEXICO SAB DE CV	TMF840315KT6	Recaudación pr PAGO SERVICIO DE TELEFONO	2048	22/09/2016	61
TELEFONOS DE MEXICO SAB DE CV	TME840315KT6	Recaudación pr PAGO SERVICIO DE TELEFONO	381	22/09/2016	9979

FORMA DOCUMENTO
REPUBLICA DE LA GUAYAMA
SECRETARÍA DE ECONOMÍA
RECEBIDO EN LA OFICINA
DE ECONOMÍA
EL 11 DE SEPTIEMBRE DE 2016

Informativa de Proveedores
Municipio El Limón
DEL 1 AL 30 DE SEPTIEMBRE DE 2016

TELEFONOS DE MEXICO SAB DE CV
 YOHNHY RICARDO SANCHEZ ARAIZA

TME840315KT6
 SAA17502201X8

Recaudación p: PAGO SERVICIO DE TELEFONO PARQUE VIA 198 COLONIA CUAUHTEMOC
 Recaudación p: COMPRA DE POLLO PARA COMIT ACQUILES SERDAN

2905 22/09/2016
 636 04/09/2016

9942
 2244



[Signature]
 ROBERTO DURANTT MITCHEL
 PRESIDENTE MUNICIPAL

[Signature]
 MAYRA ELIZABETH SOLORZANO GARRBAY
 ENCARGADA DE HACIENDA PUBLICA MUNICIPAL

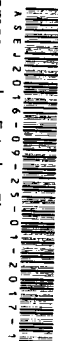

Bajo protesta de decir verdad declaramos que los Estados Financieros y sus Notas son razonablemente correctos y responsables.



**ESTE DOCUMENTO FORMA
 PARTE DE LA CUENTA
 PUBLICA DEL H. AYTO
 DE EL LIMON JAL
 ADMON. 2015-2018**

000015

**Catálogo de Proveedores
Municipio El Limón
DEL 1 AL 30 DE SEPTIEMBRE DE 2016**

CLAVE	NOMBRE	RFC	DOMICILIO	CIUDAD	TELEFONO	CP
448	100 CENTRO SA DE CV	CEN1104135T1	SALAZAR 4C			
346	AARON MEDINA DE NIZ	MEN480C311UH1	GUADALUPE VICTORIA 108	CUERNAVACA MORELOS	N/P	62000
223	ABRAHAM MEDINA TORNERO	META880321I39	JUARIZ 431	AUTLAN JALISCO	N/P	48900
6	ACEROS Y TUBULARES DE LA COSTA SA DE CV	ATC040303GF8	OBREGON 202	TECOLOTLAN JALISCO	N/P	48540
160	ADALBERTO GONZALEZ VILLA	GCVA8807175SA	N/P	EL GRULLO JAL	3213873502	48740
140	ADMINISTRACION JALISCIENCE DE NEGOCIOS SA DE	AJN0711157X9	CARR A TAPOTLANEJO KM 17	N/P	N/P	N/P
272	ADRIAN DIAZ GUZMAN	DIGA600105657	CONSTITUCION 182	TONALA JALISCO	N/P	N/P
185	ADRIANA LOURDES PELAYO CRUZ	PECA760111783	URBANO ROSALES 21	AUTLAN JALISCO	3173824755	48900
321	ADRIANA PAULINA GONZALEZ LUNA	GCLA831103MWE8	GUADALUPE VICTORIA 240	EL GRULLO JALISCO	N/P	48740
249	AFIANZADORA SOFIMEX SA	ASG9505311D1	JOSE GUADALUPE ZUNO 2025	AUTLAN JALISCO	N/P	48900
414	ALEJANDRA ROCIO LEPE ZEPEDA	LEZA8104092H5	N/P	GUADALAJARA JALISCO	N/P	44160
225	ALEJANDRO BUSTOS AGUIRRE	BUAA741021452	CIRCUNVALACION PONIENTE 11	EL GRULLO JALISCO	N/P	48740
282	ALEJANDRO FEDERICO MEDINA DEL TORO	META65040224A	BARRAGAN DE TOSCANO 4	EL GRULLO JALISCO	N/P	48740
146	ALEJANDRO GOMEZ GUARDADO	GCGA81C305RZ9	CIRCUNVALACION PTE 81 A	CIUDAD GUZMAN JALISCO	3414123808	49000
141	ALEJANDRO RAMIREZ TORRES	RATX86C127K1A	SAN NICOLAS 897	EL GRULLO JALISCO	3213872378	48740
390	ALFONSO FIGUERCA MALDONADO	FIMAG601125R9	CARRTERA CD GUZMAN TONAL	ZAPOPAN JALISCO	3313357363	45130
338	ALFONSO GONZALEZ ZEPEDA	GCZA4203259SA	POITAL MORELOS 1	SAN GABRIEL JALISCO	N/P	49700
186	ALFONSO HERRERA GARCIA	HEGA810709QZ3	OBREGON 143	EL GRULLO JALISCO	3213873770	48740
343	ALFREDO FIGUEROA RUIZ	FIRA660523IX9	CIRCUNVALACION OTE 549	EL GRULLO JALISCO	3213872898	48740
118	ALICIA HERNANDEZ ROSALES	HERA460715UL6	GALIANA 145	EL GRULLO JALISCO	N/P	48740
378	ALIMENTOS DE FUEGO SA DE CV	AFU120725QU4	LOPEZ MATEOS 55651	EL GRULLO JALISCO	N/P	48740
152	ALIMENTOS RAPIDOS DE OCCIDENTE S DE RL DE CV	ARO860923TKO	MARIANO OTERO 2691	TLAJOMULCO DE ZUNIGA	N/P	45650
237	ALMA LORENA VAZQUEZ BENAVIDES	VABA610711QR5	CARRTERA ESTATAL CIUDAD G	GUADALAJARA JALISCO	N/P	44560
74	ALMA SUSANA VELASCO SOLTERO	VEA741231D7A	PIMOTEOTE LIAL 9	CIUDAD GUZMAN JALISCO	3414132162	49000
116	ALVARO GARCIA JACOBO	GAJA470811IC5	PINO SUAREZ 2	LA CIENEGA JAL	3213730805	N/P
333	AMALIO ROSAS CRUZ	ROCA480710355	N/P	EL LIMON JALISCO	N/P	48700
447	ANA BERTHA JIMENEZ MONAY	JIMA750620Q18	N/P	N/P	N/P	N/P
145	ANA BERTHA LEON COBIAN	LECA731214QF2	AVENIDA REGION 401	EL LIMON JALISCO	N/P	48700
49	ANA BERTHA MURILLO GOMEZ	MUGA670605U8	LIBRAMIENTO 61	EL GRULLO JALISCO	N/P	48740
201	ANA LUISA TORRES BORBON	TOBA720127QPA	AV CARNERO 5514	AUTLAN	3173810861	48900
285	ANA MARIA RIVERA RAYGOZA	RIRA450730E97	FRANCISCO MARQUEZ 554	ZAPOPAN JALISCO	N/P	45070
383	ANA ROSA ASIS PEREZ	AIPA530417582	DIONISIO RODRIGUEZ 52	GUADALAJARA JALISCO	31445457	44410
420	ANA SILVIA MARTINEZ RAMIREZ	MARA62C4284KA	GUADALUPE VICTORIA 170	GUADALAJARA JALISCO	N/P	44360
370	ANDREA CRISTINA AMARAL GOMEZ	AAGA890501F71	N/P	AUTLAN JALISCO	N/P	48900
264	ANGELINA BEGOÑA POMPOSO CABRERA	POCA851118RS3	N/P	AUTLAN JALISCO	N/P	48900
105	ANNEL GRAJEDA GOVEA	GAGA861123I11	JUAN DIAZ COVAR RUBIAS 142	GUADALAJARA JALISCO	36178707	44360
242	ANTONIO GUERRA HORTA	GLHA53C1147KA	CARR GUAD MORELIA KM 23	TLAJOMULCO DE ZUNIGA	N/P	45640
102	ANTONIO HERNANDEZ GALLARDO	HEGA470725G2A	N/P	EL GRULLO JALISCO	N/P	48740
425	ANTONIO MENDOZA OLIVARES	MEOA64C127J4	CARR MORELIA KM 21	TLAJOMULCO DE ZUNIGA	N/P	N/P
269	ARACELI NAVA ARIAS	NAAA7605205R1	CARRTERA GRULLO AYUQUILA	EL GRULLO JALISCO	N/P	48745
375	ARIANA GUADALUPE CASTILLO DABEO FORMA	CAUA880315CG4	MATAMOROS 273	AUTLAN JALISCO	3173820924	48900
302	ARMANDO ARCEO FLORES	AFAA4608096Y6	ALLEDE 8C	EL GRULLO JALISCO	N/P	48740
330	ARMANDO EDON RABELO LA CUENTA	CORA670218KT1	MARCELINO GARCIA BARRAGA	GUADALAJARA JALISCO	N/P	44870
46	ARMANDO MICHEL PARANDECI H AYTO	MINA690202	RAIMON CORONA 55	TONALA JALISCO	3434310575	48760
396	ARTICULOS PROMOCIONALES CASA XAVIER SA DE CV	APC931172NK2	LIBERTAD 14	LA CIENEGA JAL	3213730253	48720
231	ARTURO MARTIN LOPEZ GARCIA	LOGA670123437	CARR BASE AERA 3640	ZAPOPAN JALISCO	N/P	45019
407	ARTURO RENANDEZ NAVA	ZANA660518TP7	FRANCISCO JGARTE 197	TLAQUEPAQUE JALISCO	N/P	45520
280	ASESORIA LIMAS SA DE CV	AL1830302E1E	MIMOSA 866	AUTLAN JALISCO	N/P	48900
368	ASOCIACION DE AGRICULTORES DEL VALLE EL GRULLO	AAV910515K17	JUAN ALVAREZ 1814	GUADALAJARA JALISCO	3336154655	44680
446	AURELIA TORREROS GUERRERO	TOGA410516MG4	PRID OZCAMPALA 298	AUTLAN JALISCO	3213872602	48900
354	AUTLAN RECTIFICACIONES SA DE CV	ARE900218T61	LOPEZ RAYON 18	EL GRULLO JALISCO	N/P	48740
436	AUTOBUSES DE LA PIEDAD SA DE CV	API6609273E0	REFORMA 141	AUTLAN, JALISCO	3173820985	48900
260	AUTOZONA DE MEXICO S DE RL DE CV	AME970109GWO	BLVD LA LUZ 2011	LEON GUANAJUATO	N/P	37270
82	AZAZEL FLORES PRECIADO	FOPA770427G36	MARIANO ZAMPATOS 755	AUTLAN JALISCO	3173824896	48900
413	AZAHAR SA DE CV	AZA151115239	EM LIANO ZAPATA 50	EL GRULLO	3213874732	48740
385	BALVINA ELVIRA VALENZUELA GARCIA	VAG88107255Q2	NINOS HERODES 59	TLAQUEPAQUE JALISCO	N/P	45550
329	BEATRIZ VAZQUEZ FLORES	VAFB630921RTA	CAJAZADA INDEPENDENCIA NORTE 3	GUADALAJARA JALISCO	N/P	44360
430	BENJAMIN BEJAR LLAMAS	BE185211237B1	VALENTIN VELASCO 273	EL GRULLO JALISCO	N/P	48740
153	BENJAMIN GUZMAN SILVA	GLSB440130DL2	CARRTERA DE NAV KM 141	AUTLAN JALISCO	N/P	48900
240	BENJAMIN VELASCO MICHEL	VEVB811012V79	MATAMOROS 2	AUTLAN JALISCO	3173822177	48900
283	BERNARDO GOMEZ VELAZQUEZ	GOVB4208204T3	MANUEL COBLADO 45 C	EL GRULLO JALISCO	N/P	48740
69	BERTHA ROSA PAZ SOTO	PASB34C824ER4	AV REVOLUCION 1901	EL LIMON JALISCO	N/P	48700
168	BLANCA TERESA YANEZ RODRIGUEZ	YARB8306081UA	CORREGIDORA 54	EL GRULLO	3213875044	48740
293	BLONTID DE MEXICO SA DE CV	BME150334J25	OBREGON 755	EL GRULLO JALISCO	N/P	48740
443	BOLSAS ROLLOS ARANDA SA DE CV	BRA0601130C0	GHILARCHINO 192	GUADALAJARA JALISCO	N/P	44600
308	BUEISSIMOS SA DE CV	BUE041117HZ3	AVILA CAMACHO 1243	GUADALAJARA JALISCO	N/P	44260
393	CADECO SA DE CV	CAD8505141L17	CIRCUNVALACION P ALVAREZ D	GUADALAJARA JALISCO	N/P	44610
112	CADENA COMERCIAL OXXO SA DE CV	CCO8605131N4	OLEODUCTO 2834	TLAQUEPAQUE JALISCO	N/P	45593
135	CAMINO REAL DE GUADALAJARA SA DE CV	CRG830411HR8	EDISCON NORTE 1215	MONTERREY NUEVO LEON	N/P	64480
388	CARLOS DANIEL CORTES ANGEL	COAC8812115W9	AV VALLEJUNTA 5001	ZAPOPAN JALISCO	31342424	45040
360	CARLOS HUMBERTO BUENROSTRO RUELAS	BURC643101CZ6	5 DE FEBRERO 512	GUADALAJARA JALISCO	N/P	44460
			16 DE SEPTIEMBRE 11	TECOLOTLAN JALISCO	N/P	48540

090018

**Catálogo de Proveedores
Municipio El Limón
DEL 1 AL 30 DE SEPTIEMBRE DE 2016**

131	CARLOS MERCADO PLASCENCIA	MEPC750306F16	ALVARO OBREGON 280	GUADALAJARA JALISCO	N/P	44100
277	CARLOS PUGA SALDIVAR	PUSC6909206C5	N/P	EL LIMON JALISCO	N/P	48700
92	CARLOS RAFAEL MONTEON RAMOS	MORC78079B16	CARRR GUADALAJA 8080	TLAJOMULCO DE ZUNIGA	N/P	45600
50	CARLOS RAMON ARIAS DEL VALLE	AIVC470321NA6	FELIPE URBIE 44	AUTLAN JALISCO	N/P	48900
299	CARLOS SANCHEZ CAMACHO	SACC5408193A2	MC RELOS 45	EL LIMON JALISCO	N/P	48700
298	CARMEN ISABEL HERMOSILLO TORRES	HETC830512JG9	ARCOS 681	GUADALAJARA JALISCO	N/P	44520
39	CELIA SOLORZANO GALLARDO	SOGC531106UR4	N/P	EL LIMON JALISCO	N/P	48700
124	CESAR AUGUSTO RODRIGUEZ FARFAN	ROFC670302BC2	AV HIDALGO 1426	GUADALAJARA JALISCO	N/P	44600
181	CESAR HERNANDEZ CARDENAS	HECC63082EJ18	CO REGIDORA 54	EL GRULLO JALISCO		13213874343
85	CESAR TOVAR BAUTISTA	TOBC850105FN5	GENERAL ANAYA 25 B	EL GRULLO JALISCO		3213873291
355	CINTHYA DEL ROSARO CABRERA ARZATE	CAAC9010073Q8	N/P	EL LIMON JALISCO	N/P	48700
401	CINTHYA PATRICIA IBARRA GARCIA	IAGC7606104Z5	CRISTOBAL COLON 565	CIUDAD GUZMAN JALISCO		3414123338
34	CLARA AZUCENA RAMIREZ SANCHEZ	RASC701105S12	N/P	EL LIMON JAL	N/P	48700
294	CLAUDIA GARCIA PINEDA	GAPC730712N44	PEFIFERICO 539	AUTLAN JALISCO	N/P	48900
165	CLEMENTE MORENO CORONADO	MOCC420910628	CARR GEN E DE NAVIDAD NTE S	UNION DE TULA JALISCO	N/P	48000
359	CLEMENTE MORENO GALVAN	MOGC680103B99	BARRA DE NAVIDAD 1200	UNION DE TULA JALISCO	N/P	48000
276	COMBUSTIBLES PATRIA DE OCCIDENTE SA DE CV	CP00411084P7	AV ALCALDE 32	ZAPOPAN JALISCO	N/P	45190
149	COMERCIALIZADORA ALIMENTICIA ARCOS SA DE CV	CAA04C01GQ4	VALLARTA 2982	GUADALAJARA JALISCO	N/P	44690
273	COMERCIALIZADORA CASMO SA DE CV	CCA120411JX5	GUADALUPE VICTORIA 66	AUTLAN JALISCO		3173824152
37	COMERCIALIZADORA INDUSTRIAL DE ZAPOPAN SA D	CIZ060810FL4	ABEL SA 3720 35	ZAPOPAN JALISCO		13333666001
8	COMERCIALIZADORA INDUSTRIAL DE ZAPOPAN SA D	CIZ060810FL4	PRIVADA ABEL SALGADO VELAZ	ZAPOPAN JALISCO		33666001
265	COMERCIALIZADORA STESCO SA DE CV	CST1002222Y5	MANUEL DOBLADO 136	GUADALAJARA JALISCO		36175315
287	COMIDAS RAPIDAS DE SINALOA SA DE CV	CRS040428SL2	POCINO 60	ZAPOPAN JALISCO	N/P	45050
324	COMIDAS Y CARNES SELECTAS MINERVA SA	CCS760124JC5	AV VALLARTA 2802	GUADALAJARA JALISCO	N/P	44690
89	COMISION FEDERAL DE ELECTRICIDAD	CFE370814CJ0	PASEO DE LA REFORMA 164	MEXICO DF		0
9	COMISION FEDERAL DE ELECTRICIDAD	CFE370814CJ0	PASEO DE LA REFORMA 164	MEXICO DF		0
10	COMPELEC	EARC620503242	ALLEN DE 62	EL GRULLO JAL		3213872007
11	COOPERATIVA EL LIMONENCE SA DE CV	LIMO40622KNA	HIDALGO 51	EL LIMON JALISCO		0
421	CORAGAS SA DE CV	COR810714F66	AUTOPISTA GDL MANZ KM 86	ZAPOPAN JALISCO	N/P	4900
55	CORPORATIVO ELECTRICO TAPATIO SA DE CV	CET8901235L1	PELICANO 1015	GUADALAJARA JALISCO		3338123003
199	CR FORMAS SA DE CV	CF0101206HJ7	VO CAM PARRICUTI N 6595	ZAPOPAN JALISCO		32840660
292	CRESCENCIO COVARRUBIAS ZAMORA	COZC77411CA8	N/P	EL LIMON JALISCO	N/P	48700
334	CRISTIAN BIBIAN HERNANDEZ URANDA	HEUC8212265G4	N/P	EL LIMON JALISCO	N/P	48700
456	CRUZ HUMBERTO ESPARZA ROSALES	EARC620503242	ALLENDE 62	EL GRULLO JALISCO		3213874095
221	CRUZ ROJA MEXICANA	CRM6702109K6	SAN FELIPE 7	GUADALAJARA JALISCO	N/P	44100
405	CHAI FOOD SA DE CV	CF0090423ER5	JUAREZ 200	GUADALAJARA JALISCO	N/P	44100
65	CHEN BAOSHI	CEY7731206E75	CARR MORELIA KM 12	TLAJOMULCO DE ZUNIGA	N/P	45640
127	CHEN ZHEN YUAN	CEY7731206E75	AVENIDA LAS AMERICAS 796 A	GUADALAJARA JALISCO		36414051
75	DAGOBERTO GARCIA GALINDO	GAG0711223NA1	MANUEL DOBLADO 329	EL GRULLO		3213870547
438	DAISY PENA PENA	PEPD051014560	CIRCUNVALACION 489	EL GRULLO JALISCO	N/P	48740
455	DANIEL GONZALEZ GOMEZ	DGC08050823382	ALCA DE 6	LA CIENEGA JAL	N/P	48720
203	DANIEL QUILES IBARRA	QUII630910C40	HIDALGO 107	EL LIMON JALISCO		3213730233
76	DAVID CARDENAS FIGUEROA	CAF0790921FT1	PROLONGACION HIDALGO 140	EL LIMON	N/P	48700
341	DAVID HERNANDEZ RODRIGUEZ	HERD7809144V6	FRANCIA 1333	GUADALAJARA JALISCO	N/P	44190
351	DIANA ANGELICA BENCOMO LOMELI	BE_D780426MH0	EMILIANO ZAPATA 60	EL GRULLO JALISCO		3213874732
261	DIST DEPORTIVA DE OCCIDENTE SA DE CV	DDO88012954A	ALVARO OBREGON 341	GUADALAJARA JALISCO	N/P	44360
41	DISTRIBUIDORA DE PARTES AUTOMOTRICES CECY SA	DPA900510NG3	CO REGIDORA 2	EL GRULLO JALISCO		3870675
12	DISTRIBUIDORA DE PARTES AUTOMOTRICES CECY SA	DPA900510NG3	CO REGIDORA 2	EL GRULLO JAL		3213872544
392	DISTRIBUIDORA DEPARTIVA DE OCCIDENTE SA DE CV	DDO88012954A	ALVARO OBREGON 341	GUADALAJARA JALISCO	N/P	44360
97	DOGO DEL MORAL SA DE CV	DMO03C721JPA	VICENTE GUERRERO MZ 2 LT 1	DISTRITO FEDERAL	N/P	9300
79	DORA ELIZABETH VALENCIA ZAMORA	VAZD780318SQ1	N/P	EL LIMON	N/P	48700
216	DORADITAS SA DE CV	DCR810923L26	AV MARINO OTERO 1606	ZAPOPAN JALISCO		3331223121
13	EDELMIRA ROBLES ROBLES	RORE710121KA4	CIRCUNVALACION PONIENTE 1	EL GRULLO JALISCO		3213874391
93	EDEN FLORES PELAYO	FOPE7502111VA	CARR BARRA DE NAVIDAD	COCULA JALISCO	N/P	48500
305	EDGAR AZAEL COBIAN CAMACHO	COCE891008254	REVOLUCION 15 A	EL LIMON JALISCO	N/P	48700
247	EDGAR OLDWAL GOMEZ GONZALEZ	GOGC7704135Y3	ALDAMA ORIENTE 71 B	EL LIMON JALISCO		3173820144
374	EDGAR OSWALDO FRAUSTO BUENROSTRO	FA3E800715IU1	AVENIDA CIRCUNVALACION 11	GUADALAJARA JALISCO	N/P	44220
442	EDGAR OSWALDO ROBLES BARRAGAN	ROBE8006019B3	CIRCUNVALACION 200	EL GRULLO JALISCO		3213873310
304	EDITH ZAMORA RUELAS	ZARE870E16BX1	N/P	EL LIMON JALISCO	N/P	48700
406	EDUARDO FRAUSTO BUENROSTRO	FA3E770121RU8	AVENIDA PLAN DE LUIS 1601	GUADALAJARA JALISCO	N/P	44260
73	EFRAIN DE LA TORRE GUDINO	TOGE7805164X9	CIRCUNVALACION OTE 95 A	EL GRULLO JALISCO		3213870818
129	EFRAIN GOMEZ ALVAREZ	GCAE380213RK9	CARR MORELIA KM 21	COCULA JALISCO		13777733796
88	EFRAIN GOMEZ DE LA TORRE	GCTE5909213C3	CARR MORELIA KM 21	TLAJOMULCO DE ZUNIGA		3337960022
311	EFRAIN RIOS REYES	RIRE800618IH4	MATAMOROS 24	TUXPAN JALISCO	N/P	49800
281	EFRAIN VILLA LLAMAS	VILE591115HF4	MATAMOROS 630	AUTLAN JALISCO		3173822250
180	ELECTRICA NOVA DE OCCIDENTE SA DE CV	ENO880223BW9	FRANCISCO JAVIER MINA 633	GUADALAJARA JALISCO		3336172128
441	ELECTRONICA STEREN SA DE CV	EST850628K51	LOPEZ COCILLA 51	GUADALAJARA JALISCO	N/P	44100
362	ELEKTRA DEL MILENIO SA DE CV	EM1790601FN5	AV. DE RIJERIO 409	MEXICO DF	N/P	9010
171	ELIA BAUTISTA LOPEZ	BALE5607301W5	CO REGIDORA 200	EL GRULLO JALISCO	N/P	48740
57	ELIA VERONICA FIGUEROA GALINDO	FIGE7510215G4	HIDALGO 49 A	EL LIMON		3213730009
144	ELISA DIAZ MEDINA	DIME720830F10	RAMON CORDONA 167	GUADALAJARA JALISCO	N/P	44100
394	ELISABET MORENO GARCIA	MOGE560810G79	N/P	EL LIMON JALISCO	N/P	48700

000014

**Catálogo de Proveedores
Municipio El Limón
DEL 1 AL 30 DE SEPTIEMBRE DE 2016**

434	ELSI PEREZ MAGANA	PEME510508X7	HEROES	EL LIMON JALISCO	N/P		48700
54	EMBOTELLADORA DE AGUA LA AMISTAD	EAM970211N12	MEXICO 20	EL GRULLO JAL		3213873300	48740
132	ENRIQUE CAMARENA SERRATOS	CASE580E07GK5	CARR GUAD. MORELIA 1600 A	TLAJOMULCO DE ZUNIGA		36125067	45645
78	ENRIQUE DE JESUS CASILLAS MICHEL	CAME683803IN8	PORTAL JAJAREZ 9	AUTLAN		3173820059	48900
177	ENRIQUE LOPEZ SANCHEZ	LOSE390E139H5	ALDAMA 64	EL LIMON JALISCO	N/P		48700
211	EQUIPO AGROFORESTAL SA DE CV	EAG09101.4E381	DR ROBERTO MICHEL 51	GUADALAJARA JALISCO		36192447	44460
32	ESMERALDA FARIAS CARDENAS	FACE7407036V7	N/F	EL LIMON JALISCO		0	48700
365	ESTACION DE SERVICIO ALBA SA DE CV	ESA970726K8	AV GUADALAJARA 1	TECOLOTLAN JALISCO		3497760796	48540
99	ESTACIONAMIENTO FREIBA SA DE CV	EFR8811117N1	AV 16 SEPTIEMBRE 127	GUADALAJARA JALISCO	N/P		44100
154	ESTACIONAMIENTO INDEPENDENCIA	CERC91C703199	CAIZ INDEPENDENCIA NTE 45	N/P	N/P		N/P
399	ESTACIONAMIENTO INMOBILIARIA DE TERRENOS SA	ITE811008328	REFORMA E40	GUADALAJARA JALISCO	N/P		44100
255	ESTACIONAMIENTO IPEJAL	IPE5401016X0	AV MAGISTERIO 1155	GUADALAJARA JALISCO	N/P		44266
312	ESTACIONAMIENTO LAS AMERCAS SA DE CV	EAM980226-HZ5	MADERO 765	GUADALAJARA JALISCO	N/P		44160
62	ESTACIONAMIENTO LOS NINOS	MECM730613PG0	PRIV PEDRO LOZA 1609	GUADALAJARA JALISCO	N/P		N/P
157	ESTACIONAMIENTO PARROQUIA SA DE CV	EIFJ57073MA8	MCRELOS 575	N/P	N/P		N/P
257	ESTACIONAMIENTO PLAZA SAN ANTONIO	MEPC750306F16	ALVARO OBREGON 280	GUADALAJARA JALISCO	N/P		44100
348	ESTACIONAMIENTO TOLSA	PATC72023R14	ENRIQUE DIAZ DE LEON 443	GUADALAJARA JALISCO	N/P		44100
361	ESTAFETA MEXICANA SA DE CV	EME880339S5	INDEPENDENCIA NACIONAL 75	AUTLAN JALISCO		3173823900	48900
77	ESTELA ZEPEDA PEREZ	ZEPES603103L7	CIRCUNVALACION 148	EL GRULLO		3213873745	48740
174	ESTHER GUZMAN LOPEZ	GLLE911126RC9	AV CIRCUNVALACION 1199	GUADALAJARA JALISCO		38531380	44220
423	ESTRUCTURAL TOP LINE SA DE CV	ETLO70720JZ7	BELISARIO DOMINIGUEZ 3993	GUADALAJARA JALISCO	N/P		44390
314	EVA TOURS SA DE CV	ETO930629CX9	UR JANC ROSALES 46	EL GRULLO JALISCO	N/P		48740
14	EXPENDIO DE GASOLINA CARDENAS FIGUEROA	SA-D79C921FT1	PROLONGACION HIDALGO 140	EL LIMON JALISCO		0	48700
315	FABIOLA VALDEZ GRAJEDA	VAGF730313TN2	HUERTO 119	GUADALAJARA JALISCO		36580365	44100
96	FARMACIA GUADALAJARA SA DE CV	FUG830930PD3	ENRIQUE DIAZ DE LEON 261	TECOLOTLAN JALISCO	N/P		44600
262	FASTER MAYOREO SA DE CV	FMA0203274T0	ALVARO OBREGON 266	GUADALAJARA JALISCO		3336540910	44360
187	FERTILIZANTES E IMPLEMENTOS DE EL GRULLO SA DE CV	FEI070113BR3	CIRCUNVALACION PTE 193	EL GRULLO JALISCO		13213872727	48740
115	FERTILIZANTES Y AGROQUIMICOS	FA-H050504M23	CIRCUNVALACION PONIENTE 11	EL GRULLO JALISCO	N/P		48740
113	FILETE PARRILLA SA DE CV	FPA7710E3R31	AMERICAS 149	GUADALAJARA JALISCO		3336163418	44600
409	FLORENCIA CALDERON CABRERA	CACF95C8043A4	LOPEZ MATEOS 5590	TLAJOMULCO DE ZUNIGA	N/P		45645
68	FRANCISCO ARTEAGA MACIAS	AEMF490314A72	CIRCUNVALACION PTE 79	EL GRULLO		3213872244	48740
58	FRANCISCO CARRILLO DIAZ	CADF111053M0	TURBIDE 66	EL LIMON		3211028644	48700
235	FRANCISCO CARRILLO DIAZ	CADF7111053M0	N/F	EL LIMON JALISCO	N/P		48700
106	FRANCISCO DUENAS GARCIA	DUGF5612106472	E ZAPATA B3 A	EL GRULLO JALISCO	N/P		48740
395	FRANCISCO JAVIER GONZALEZ CASTAÑEDA	GOCF6603309M5	MANAHO 18	GUADALAJARA JALISCO	N/P		44100
415	FRANCISCO JAVIER LOPEZ OCHOA	LOOF771127N49	COJON 655	CIUDAD GUZMAN JALISCO	N/P		49000
251	FRANCISCO JAVIER TOVAR BAUTISTA	TQBF7406305Y1	GENERAL ANAYA 25	EL GRULLO JALISCO	N/P		48740
169	FRANCISCO PEREZ RIVERA	PERF570518036	SANITOS DE BOLLADO 15132	AUTLAN DE NAVARRO JALISCO	N/P		48900
53	FRANCISCO ROBLES MARTINEZ	ROMF8709241	MATAMOROS 483	AUTLAN JAL		3173822338	48900
128	FRANQUICIAS DE OCCIDENTE SA DE CV	FOF920114	JOSE GUADALUPE MONTENEGRO	GUADALAJARA JALISCO	N/P		44100
432	FREDY PENA PENA	PERF9201134H7	CIRCUNVALACION 1	EL GRULLO JALISCO	N/P		48740
98	GABRIELA ANA ROSA DIAZ DE SANDI CEBALLOS	DICG400307HA5	AV GUADALAJARA 40	TECOLOTLAN JALISCO	N/P		48540
63	GAMALIEL GARCIA VILLASENOR	GAVG390414MA8	OBREGON 233	EL GRULLO		3213872098	48740
15	GAS LICUADO SA DE CV	GLR800213MA5	CALLE 1	GUADALAJARA JALISCO		31451616	44940
431	GAS VULCANO SA DE CV	GVU9912077H9	CARR EL FRESNITO KM 4	ZAPOTLAN EL GRANDE JALISCO		3173814000	49100
369	GASER DE MEXICO SA DE CV	GME030716NA4	5 DE JUNIO 25 A	SAN GABRIEL JALISCO	N/P		49700
16	GASOLINERA EL LIMON SA DE CV	GL981211L85	CARRETERA EL GRULLO CD GUZ	EL LIMON JAL		3213730599	48700
258	GASOPOLIS SA DE CV	GAS040602E75	CARRETERA BARRA DE NAVIDA	ACATLAN DE JUAREZ JALISCO		13877991086	45700
173	GEMA ARANZAZU ALVAREZ GARCIA	AAGG930703PO5	GENERAL ANAYA 137 A	EL GRULLO JALISCO		3213872509	48740
44	GENESIS JHOSELIN CASILLAS MORENO	CAMG880816AT9	GUADALUPE VICTORIA 66	AUTLAN JA		3173824152	48900
457	GERARDO GALLARDO GARCIA	GAGG820915E34	ALLENDE 56	EL LIMON JALISCO	N/P		48700
138	GERMAN RODRIGUEZ AGUILAR	ROAG480523T46	HIDALGO 113	EL LIMON JALISCO		3213730496	48700
267	GILDARDO TORREROS GUERRERO	TOGG481115UU1	N/F	EL GRULLO JALISCO	N/P		48740
17	GNP SEGUROS SAB	GNP9211244PO	AVENIDA CERRCO DE LAS TORRE	MEXICO DF		52273999	4200
217	GONZALO GABRIEL ARRIAGA ROSA	AIRF9207177T8	HOSPITAL 200	GUADALAJARA JALISCO	N/P		44280
208	GRACIELA SARAY GIL	SAGG760427LW9	JUAN VALDIVIA 250	EL GRULLO JALISCO	N/P		48740
350	GRISelda LOPEZ ZAVALZA	LOZG7405076E3	JUAREZ 127	CASIMIRO CASTILLO	N/P		48930
239	GRUPO BLUE SUB SA DE CV	GBS110329860	RIC NILO 7540	TONALA JALISCO	N/P		45403
270	GRUPO CONSTRUCTOR IU SA DE CV	GCI120522JC5	VICENTE GUERRERO 289	AUTLAN JALISCO	N/P		48900
319	GRUPO MUEBLERO CHEMA GENEL SA DE CV	GMC050E07137	MCRELOS 55	EL GRULLO JALISCO		3213872122	48740
170	GRUPO OCTANO SA DE CV	GCC9303301F4	LIBRAMIENTO NORTE 300 D	EL GRULLO JALISCO	N/P		58118
275	GUADALUPE ADRIANA VILLAGRANA VELAZQUEZ	VIVG750217D19	NACIONES UNIDAD 5329	ZAPOPAN JALISCO	N/P		45110
226	GUGA720730RT8	GLGA720730RT8	N/F	UNION DE TULA JALISCO	N/P		48000
328	GUILLERMINA TORRES GARCIA	TOGG870210RR9	N/F	N/P	N/P		N/P
444	GUILLERMO FIGUEROA LOPEZ	FILG600724C2	AV CIRCUNVALACION 12	EL GRULLO JALISCO		3213874543	48740
222	GUMM911014LBA	GLMM911014LBA	N/F	EL GRULLO	N/P		48740
364	GUSTAVO BARBOZA JIMENEZ	BAJG670508414	CARR FEDERAL EL GUAD-BARR	CASIMIRO CASTILLO		13573880666	48930
250	HEAR6710276F8	HEAR6710276F8	N/F	GUADALAJARA JALISCO	N/P		44100
86	HECTOR LEON CASILLAS	LECH570E25P95	HIDALGO 24	AUTLAN JALISCO	N/P		48900
179	HECTOR OMAR SAHAGUN COBIAN	SACH751008MX3	CIRCUNVALACION 8	EL GRULLO JALISCO	N/P		48740
372	HECTOR WILFRIDO GALICIA MAGALLANES	GAMH8001134Q5	CA NTE 212	GUADALAJARA JALISCO	N/P		44460
445	HERMELINDA RAMIREZ ZARATE	RAZH660821Q38	COJON 655	EL GRULLO JALISCO	N/P		48740

00001E

**Catálogo de Proveedores
Municipio El Limón
DEL 1 AL 30 DE SEPTIEMBRE DE 2016**

356	HOME DEPOT MEXICO S DE RL DE CV	HCM00107A51	AV RICARDO MARGAIN ZOZAYA	COLIMA COLIMA	3123164100	28017
274	HUMBERTO BERRUETA CARRILLO	BECH630718957	AV LOS ANGELES 599	GUADALAJARA JALISCO	N/P	44460
67	HUMBERTO NOE CASTRO MEJIA	CAMH691110136	U ROSALES 21	EL GRULLO	3213870421	48740
278	IGNACIO TELLO ARIAS	TEAI460916PT2	N/F	EL GRULLO JALISCO	N/P	48740
18	IGNACIO ROBLES BARRAGAN	ROBI750205	PASEO DE LAS ROSAS 202	EL GRULLO JALISCO	3213873310	448740
384	IMPORTACIONES EL LUNAR SA DE CV	ILU1401014X6	LECNA VICARIO 255	GUADALAJARA JALISCO	N/P	44360
84	IMPORTADORA URANGA SA DE CV	IUR880411769	AHJEROTE 12264	ZAPOCAN JALISCO	36324589	45050
164	INDUSTRIA GASTRONOMICA SANTA TERESITA SA DE	IGS900523QJ6	CORONA 1E1 INT 183	GUADALAJARA JALISCO	3336137185	44600
327	INDUSTRIAS RECIZAP SA DE CV	IRE130223KJUA	VALLERIA FUENTE 3040	GUADALAJARA JALISCO	N/P	44110
229	INNOVACION Y COMERCIO JALISCO SUR S DE RL DE C	ICJ0511141M2	GONZALEZ CURIEL 148	GUADALAJARA JALISCO	3213872709	44270
286	INSTITUTO DE ESTUDIOS Y PROYECTOS SOCIALES LAT	IEP140407EPD	AV REVOLUCION 1733	GUADALAJARA JALISCO	N/P	44410
192	INSTITUTO MEXICANO DEL SEGURO SOCIAL	IMSS850214KF	N/P	N/P	N/P	N/P
316	IRMA VELAZQUEZ HERNANDEZ	VEHI6310076Y3	AV ALCALDE 826	GUADALAJARA JALISCO	N/P	44270
386	ISABEL CRISTINA AVALOS COVARRUBIAS	AACI811001LV1	N/P	EL LIMON JALISCO	N/P	48700
322	ISIDRO MANZANO LOPEZ	MALI7305174M0	BELLAVISTA 131	JUCHITLAN JALISCO	N/P	48600
104	ISMAEL DE LA TORRE MARTINEZ	TOMI670325GW2	CIRCUNVALACION DR ATL 46	GUADALAJARA JALISCO	36377189	44340
25	ISMAEL SANTOS RAMIREZ	SARI771030NP7	N/P	EL LIMON JAL	N/P	48700
71	J FELIX ESPINOZA PENA	EIPJ570723MA8	PRIV FASANES 473	VILLA DE ALVAREZ COLIMA	3213872203	28984
1	J FELIX ESPINOZA PENA	EIPJ570723MA8	P FASANES 473	VILLA DE ALVAREZ COLIMA	3213872203	28984
130	J JESUS GUARDADO OROPEZA	GLQJ621041X0	CO ON 232	GUADALAJARA JALISCO	N/P	44100
5	JAIME MOISES DE LA TORRE GUDINO	TOGJ720513FW5	JOSE MANZANO 115	EL GRULLO JALISCO	3213875002	48740
309	JAVIER BALDERAS FRANCO	BAFI650226JU0	RAIMON CORONA 167	GUADALAJARA JALISCO	N/P	44100
42	JESUS AGUILAR DIAZ	AUDJ760228P19	N/P	EL LIMON JALISCO	N/P	48700
241	JESUS PEÑA REYES	PERJ721117IK9	N/P	EL LIMON JALISCO	N/P	48700
212	JESUS SALVADOR VILLAGRAN HERNANDEZ	VIHJ751218FM8	16 DE SEPTIEMBRE 131	GUADALAJARA JALISCO	N/P	44100
400	JIMA750620Q18	JIMA750620Q18	N/P	EL LIMON JALISCO	N/P	48700
147	JORGE ALBERTO CASTILLO PENA	CAPJ740108MF9	NARC SO MENDOZA 182	EL GRULLO JALISCO	N/P	48740
172	JORGE ALBERTO CASTRO CHOLICO	CACJ641207EVB	AV CARLOS SANTA NA 296	AUTLAN DE NAVARRO JAL	13173820976	48900
297	JORGE ALDO ANDRADE MALDONADO	AAMJ860224EQA	INDEPENDENCIA NACIONAL 19	AUTLAN JALISCO	N/P	48900
40	JORGE ARMANDO CASTRO CHOLICO	CACJ641207EVB	OB REGO 35	AUTLAN JALISCO	3820976	48900
110	JORGE CERDA GONZALEZ	CEGJ491028XY2	CAL INDEPENDENCIA 45	GUADALAJARA JALISCO	N/P	44100
418	JORGE GONZALEZ GOMEZ	GOGJ7101126Y4	MCRILOS 68	LA CIENEGA JAL	N/P	48720
117	JORGE LUIS SARAY GUTIERREZ	SAGJ5505306XA	CIRCUNVALACION 6	EL GRULLO JALISCO	N/P	48740
256	JORGE M RAMIREZ TOPETE	RATJ630928GE0	N/P	GUADALAJARA JALISCO	N/P	44100
230	JORGE TRUJILLO HERNANDEZ	TUHJ681203IU4	HICALGO 59 A	EL LIMON JALISCO	N/P	48700
248	JOSE ANTONIO SAINZ GARCIA	SAGA7605221X9	JAVIER MINA 353	GUADALAJARA JALISCO	36175368	44360
310	JOSE ANTONIO VAZQUEZ SANCHEZ	VASA600326871	GUADALUPE VICTORIA 66	EL GRULLO JALISCO	3213873302	47740
320	JOSE DAMIAN AVALOS RAMOS	AARD850323D08	HICALGO 362	EL GRULLO JALISCO	N/P	48740
454	JOSE DUEÑAS ALVAREZ	DLAJ790319MC8	HICALGO 1	TOLIMAN JALISCO	N/P	49760
150	JOSE GUADALUPE VIDRIO ROJAS	VIRG550114AH0	CIRCUNVALACION 58 A	EL GRULLO JALISCO	N/P	48740
342	JOSE ISMAEL VIDRIO REYES	VIRI8308189M3	CIRCUNVALACION 58 A	EL GRULLO JALISCO	N/P	48740
161	JOSE LUIS RAMOS QUIRINO	RAQL840429FN9	MARCELINO HERNANDEZ 400	EL GRULLO JALISCO	N/P	48744
81	JOSE LUIS RENTERIA BARRETO	RE3L771119IP2	GOMEZ RIFAS 121	AUTLAN	3173820621	48900
306	JOSE LUIS SANTANA QUINTERO	SAQJ710756CC7	N/P	EL LIMON JALISCO	N/P	48700
206	JOSE MANUEL CHAVEZ ZAMORA	CAZM840225SM8	CUALTEMOC 105	EL GRULLO JALISCO	N/P	48740
428	JOSE MANUEL PADILLA ROMERO	PARRM70502220	LOPEZ GONZALEZ 465	GUADALAJARA JALISCO	N/P	44600
291	JOSE OCHOA NUÑEZ	ONON6910107HP4	ISLA SOCORRO 2771 A	GUADALAJARA JALISCO	38263067	44987
47	JOSUE SEVILLA PRUDENCIO	SPJ950823CK1	PIPLA 105	EL GRULLO JAL	N/P	48740
263	JR Y COMPANIA SA DE CV	JRY980313AA4	LECNA VICARIO 134	GUADALAJARA JALISCO	36183065	44360
352	JUAN ANTONIO FLORES VASCO	FVJ7400332AO	HICALGO 22	ATOYAC JALISCO	N/P	49200
3	JUAN CARLOS HERRERA GARCIA	GCHJ8502083Y3	N/P	N/P	N/P	N/P
295	JUAN CARLOS MARQUEZ GUTIERREZ	MAGJ711113SP3	BELISARIO DOMIN GUEZ 994 A	GUADALAJARA JALISCO	N/P	44370
271	JUAN CARLOS RAMIREZ CORONA	RACJ580624FYA	ALEJITO PADILLA 13C	EL GRULLO JALISCO	N/P	48740
402	JUAN CLEMENTE OSORIO LOERA	OOLJ860218315	CLEMENTE AMAYA 10	EL LIMON JALISCO	N/P	48700
182	JUAN GABRIEL FLORES LLAMAS	FOLJ720412BC0	ALDAMA 30	EL GRULLO JALISCO	N/P	48740
35	JUAN GONZALEZ GIL	GCGJ54103178	LUIS GURBANA 26	EL GRULLO JALISCO	N/P	48740
391	JUAN JORGE SANABRIA MARTINEZ	SAMJ620627APO	LIBERTAD 20	EL GRULLO JALISCO	N/P	48740
290	JUAN JOSE ALVARADO RAZO	AARJ7501136I7	AV REVOLUCION 1733	GUADALAJARA JALISCO	N/P	44410
266	JUAN JOSE LOPEZ CANO	LOCJ530524JU4	LIBERTAD 13 B	EL LIMON JALISCO	N/P	48700
38	JUAN MANUEL FLCRES LLAMAS	FOLJ20412BC0	ALLIAMA 30	EL GRULLO JALISCO	N/P	48740
339	JUAN SALCEDO ZEPEDA	SAZJ500425898	FELIPE F. VALCABA 1531	ZAPOCAN JALISCO	N/P	45079
398	JUAN ZAMORA CONTRERAS	ZACJ5605245U2	N/P	EL LIMON JALISCO	N/P	48700
344	JUANA LETICIA GARCIA CHAVEZ	GACJ550624139	CIRCUNVALACION 15 B	EL GRULLO JALISCO	N/P	48740
158	JUDITH ILIANA GARCIA ZAMORA	GAZJ710502AV5	COLON 2	EL LIMON JALISCO	N/P	48700
193	JUNTA INTERMUNICIPAL DE MEDIO AMBIENTE PARA	JIM071027430	FELIPE CARRILLO P JERTO 7	AUTLAN JALISCO	N/P	48900
363	JUNTA MUNICIPAL DEL AGUA POTABLE Y SANEAMIE	JMA940325831	VALENTIN VELAZCO 57	EL GRULLO JALISCO	N/P	48740
125	KARGARI SA DE CV	DAR010815PF9	GARIBAY 11306	GUADALAJARA JALISCO	N/P	44600
427	KARNE GARIBALDI	KAR018115PF9	GARIBAY 11306	GUADALAJARA JALISCO	N/P	44600
236	KIMAR SA DE CV	KIM920601E88	MCRILOS 435	GUADALAJARA JALISCO	3336144640	44100
209	LA CATEDRAL DE LAS TORTAS SA DE CV	CTO101214M27	AV PATRIA 2545	GUADALAJARA JALISCO	N/P	44967
19	LA SIERRA DEL GRULLO SA DE CV	SGR920607Q35	KILOMETRO 2 CAMINO A AYUC	EL GRULLO JALISCO	3213872714	48740
148	LAURA HERNANDEZ CAMACHO	HECL640809IE8	HICALGO 99 B	EL LIMON JALISCO	N/P	48700

000016

**Catálogo de Proveedores
Municipio El Limón
DEL 1 AL 30 DE SEPTIEMBRE DE 2016**

349	Laura Salcido Cardenas	SACL680526178	CONSTITUCION 76 A	EL GRULLO JALISCO	N/P	48740
197	Leonardo Hernandez Cardenas	HECL801201BR9	CIRCUNVALACION PONIENTE 5	EL GRULLO JALISCO		3213873900 48740
142	Leonel Michel Velasco	MIVL540210QR3	NIÑOS HEROES 95 B	EL GRULLO JALISCO	N/P	48700
259	Librerias Gonnill SA de CV	LGO840413SD2	8 DE JULIO 325	GUADALAJARA JALISCO		3338372300 44190
134	Lizbeth Micaela Rodriguez Rodriguez	RORL840107C13	OB REGION 4	AUTLAN JALISCO		4.43171E+11 48900
268	Luzet Azucena Enriquez Covarrubias	EICL8109128EVB	VENUSTIANO CARRANZA 40	EL GRULLO JALISCO	N/P	48740
289	Lucia Enriquez Santana	EISL600414FS4	N/P	AUTLAN JALISCO	N/P	48900
52	Luis Alfredo Ramos Horta	RAHL860121867	HICALGO 59	AUTLAN JAL		3213875362 48900
437	Luis Fernando Garcia Osorio	GAOL861105QZ9	N/P	EL GRULLO JALISCO	N/P	48740
371	Luis Manuel Calderon Radillo	CARL520116IN7	CIRCUNVALACION YANEZ 1260	GUADALAJARA JALISCO	N/P	44260
379	Luis Sandoval Gonzalez	SA3L891106917	AV PATRIA 791	ZAPOPAN JALISCO	N/P	45030
43	Luz Esthela Algandar	AAAL560410MSLL05	PANFILO NATERA 1	SAYULA JAL		3414129146 49300
20	Llantera y Vitalizadora Zapotlan y Bomabe	CUGE630328QN2	CIRCUNVALACION 533	EL GRULLO JALISCO		3213873014 48740
198	Ma Antonia Garcia Garibay	GAGA350620GF8	LERDO DE TEJADA 14	EL GRULLO JALISCO	N/P	48740
417	Ma Belen Flores Conrique	FOCM76C926492	TAMARINDOS 105	LA MANZANILLA JALISCO	N/P	48898
45	Ma Cruz Nava Vidrio	NAVCG80409C65	MC REYES 156 A	EL GRULLO JALISCO	N/P	48740
166	Ma del Carmen Cuevas Pelayo	CUPC610622IK0	AV DEL SOL 104A JARDINES DE	AUTLAN DE NAVARRO JAL	N/P	48900
36	Ma Ebet Cruz Garcia	CUGE630328QN2	CIRCUNVALACION 533	EL GRULLO JAL		3213873014 48740
119	Ma Eugenia Cervantes Vargas	CEVE610223346	REVOLUCION 56	EL LIMON JALISCO	N/P	48700
403	Manahim Jetzael Meza Figueroa	MEFM84010C3QV5	CAHRETTA EL GRULLO-CHACA	EL GRULLO JALISCO		3211008799 48740
61	Maquinaria y Refacciones Mapsa SA de CV	MRM850125G33	AV 16 DE SEPTIEMBRE 584	GUADALAJARA JALISCO		3336130003 44180
435	Marcelo Preciado Reyes	PERM450116PN7	ENRIQUE GONZALEZ MARTINEZ	AMECA JALISCO	N/P	46680
213	Marco Antonio Guizar Reyes	GURM7206137B4	JUAREZ 305	CASIMIRO CASTILLO	N/P	48800
139	Margarita Contreras de Avila	COAM460906DYA	CARR GEMOR 2006	TLAJOMULCO DE ZUNIGA	N/P	N/P
123	Maria Concepcion Castillo Buenrostro	CABC8602217P1	LOPEZ COYLLA 328	GUADALAJARA JALISCO	N/P	44100
449	Maria de Jesus Suarez Rios	SURJ5408064G1	AVENIDA DE LOS PLATEROS 121	TAXCO DE ALARCON GUER	N/P	40230
337	Maria de la Luz Garcia Lepe	GALL700504D99	GENERAL ANAYA 28N	EL GRULLO JALISCO	N/P	48740
220	Maria de la Luz Navarro Barbosa	NABL541117BH0	HICALGO 192	AUTLAN JALISCO	N/P	48900
429	Maria de Lourdes Gonzalez Garcia	GCGE580514AU0	MEXICO	EL LIMON JALISCO	N/P	48700
307	Maria de Lourdes Moreno Solorzano	MOSL7811271G3	FERROCARRILEROS 301	GUADALAJARA JALISCO	N/P	5476
376	Maria del Refugio Campos Manzo	CAMR570329UK4	N/P	EL LIMON JALISCO	N/P	48700
332	Maria del Rocio Medina Gomez	MEGR811118HN7	JOSE CLEMENTE OROZCO 31	ZAPOPAN JALISCO	N/P	49000
189	Maria del Socorro Hernandez Sedano	HESS630501HN3	N/P	EL LIMON JALISCO	N/P	48700
21	Maria Elena Garcia Colmenares	GACE590813D63	AV VALLARTA 7484	ZAPOPAN JALISCO	N/P	45019
227	Maria Guadalupe Zamora Cobian	ZACG6301129K6	HICALGO 50	EL GRULLO JAL		3213873306 48740
450	Maria Isabel Lopez Cardenas	LOCI7004299I8	COYON	EL LIMON JALISCO	N/P	48700
408	Maria Julia Rodriguez Barragan	ROBJ6601277Q3	OB REGION 19	AUTLAN JALISCO		3173810214 48900
224	Maria Lopez Barboza	LOBM521021DN3	OB REGION 67	AUTLAN JALISCO		3173812245 48900
426	Maria Lourdes Mendez Garcia	MGLB520815BA9	CAHRETTA DE NAVIDAD 559	COCULA JALISCO	N/P	48500
178	Maria Nancy Chavez Montes	CAMN540906UG5	VALENTIN VELASCO 117	EL GRULLO JALISCO	N/P	48740
336	Maria Nunez	NLMR320725V24	CIRCUNVALACION PONIENTE 3	EL GRULLO JALISCO	N/P	48740
137	Maria Patricia Trujillo Cardenas	TUCP5411011I3	AV ENRIQUE DIAZ DE LEON 439	GUADALAJARA JALISCO	N/P	44170
367	Mario Alberto Guzman Martinez	SERZ2509001658	FELIX PALAVICINI 2445A	GUADALAJARA JALISCO		31262027 44220
243	Martha Guadalupe Cordova Vargas	COVM500628RA7	PEDRO MORENO 281	EL GRULLO JALISCO	N/P	48740
22	Martha Irene Camacho Moreno	CAMIR530703	LOPEZ RAYON 30	EL GRULLO JALISCO	N/P	48740
56	Martha Ofelia Gonzalez Gomez	SGOM6001028W1	REVOLUCION 15	EL LIMON JALISCO		0 48700
51	Martin Covarrubias Garcia	COGM700214	JAVIER MINA 25	EL GRULLO		3213872308 48740
159	Martin Hernandez Flores	HEFM630311GK1	REVOLUCION 1031	EL LIMON JAL	N/P	N/P
23	Materiales para Construcción La Cienega	MINA690202426	ALLEN DE LI	EL GRULLO JALISCO	N/P	48740
318	Matilde Chavez Gonzalez	CAGM7212133T2	LIBERTAD 14	LA CIENEGA JAL		3213730253 48720
24	Mecanico Michel Zamora	MIZA561110BK4	ERAZA NORSALES 98	EL GRULLO JALISCO	N/P	48749
114	Mercedes Perez Flores	PEFM560324TA3	PONCIANO URZUIJA 30	EL LIMON JAL		0 48700
326	Mexicun SA de CV	MEX120215E93	HICALGO 24 C	EL LIMON JALISCO		3213731150 48700
103	Michelle Aurora Gomez Vidrio	GCVM8606217F8	VALLARTA 5040	GUADALAJARA JALISCO	N/P	44600
175	Miguel Angel Casillas Chavarin	CACM8703015T5	RAMON CORONA 139 A	GUADALAJARA JALISCO	N/P	N/P
254	Miguel Angel Mendez Oropeza	MEOM830807TY6	DOVATO BLERFA 20 INT B	AUTLAN DE NAVARRO JAL	N/P	48900
373	Miguel Angel Reynoso Davila	REDM76C417H91	COYONARAIZA 184 B	AUTLAN JALISCO	N/P	48900
358	Miguel Angel Villagomez Tejeda	VITM710801619	N/P	EL GRULLO JALISCO	N/P	48740
200	Miguel Rojo Garcia	ROGM751020112	JESUS GARCIA 863 A	GUADALAJARA JALISCO	N/P	44200
228	Mireya Leticia Arechiga Perezchica	AEPM720323TF4	OB REGION 67 A	EL GRULLO JALISCO	N/P	48740
234	Miriam Guerra Michel	GLMM911014L3A	CAHRETTA BARRA DE NAVIDA	UNION DE TULA JALISCO	N/P	48000
451	Modatelas Sapi de CV	MOD041014IJ3	N/P	EL GRULLO JALISCO	N/P	48740
167	Monica Leticia Torres Diaz	TODM8402038Q8	COYON	GUADALAJARA JALISCO	N/P	44100
331	Motonova SA de CV	MOT870807C23	AV ANCO DEL TRIUNFO 364	ZAPOPAN JALISCO		13389952471 45130
136	Mulbar SA de CV	MUL810105A41	ROMO 1016	GUADALAJARA JALISCO		36191387 44190
190	Municipio de El Grullo Jalisco	MGR8501015Y5	AV CORONA 181	GUADALAJARA JALISCO	N/P	44100
439	Nora Neftali Zamora Pelayo	ZAN8511220DM3	OB REGION 43	EL GRULLO JALISCO	N/P	48740
195	Nueva Automotriz Occidental SA de CV	NAO860429J-22	N/P	EL GRULLO JALISCO	N/P	48740
184	Nueva Wal Mart de Mexico S de RL de CV	NVMM4435719B	AV LAZARO CARDENAS 2603	GUADALAJARA JALISCO		3336710071 44550
70	Obdulia Ibarra Hinojosa	IHO421016NP1	AV INDEPENDENCIA NACIONAL	AUTLAN DE NAVARRO JAL	N/P	48900
404	OBS DE OCCIDENTE S DE RL DE CV	OCCO302046LA	GUERRERO 02	EL LIMON	N/P	48700
			VOCAN DE FUECO 2278A	ZAPOPAN JALISCO	N/P	45070

**Catálogo de Proveedores
Municipio El Limón
DEL 1 AL 30 DE SEPTIEMBRE DE 2016**

411	OFELIA GONZALEZ IBARRA	GAIO61072C342	N/F	EL LIMON JALISCO	N/P	48700
214	OFFICE DEPOT DE MEXICO SA DE CV	ODM950824V2A	AV LOPEZ MATEOS 3476	ZAPOPAN JALISCO	N/P	45070
381	OPERADORA CENTRAL DE ESTACIONAMIENTOS SAPI	OCE9412073L3	AV INSURGENTES SUR 1863	ZAPOPAN JALISCO	N/P	45049
100	OPERADORA DE FERIAS Y EXPOSICIONES SA	OFE870702RG6	AUTOMATICA 35	GUADALAJARA JALISCO	N/P	
108	OPERADORA DE FRANQUICIAS ALSEA SAPI DE CV	OFA9210138U1	PASEO DE LA REFORMA 222	CUAUHTEMOC DF	N/P	N/P
163	OPERADORA EL UNICO POLLAZO GRILL SA DE CV	OUP090818C40	HIGUERA COL PRADOS DE L	TLAJOMULCO DE ZUNIGA		6600
313	OPERADORA VIPS S DE RL DE CV	OVI800131GQ6	PROL REVOLUCION 501	TLAQUEPAQUE JALISCO	N/P	37961570
120	OPERADORA Y PROCESADORA DE PRODUCTOS DE PA	OPP0109175A5	AV ALCALDE 915	GUADALAJARA JALISCO	N/P	45520
95	ORGANIZACION LA LUNA SA DE CV	OLU871203Z73	AV FCO S VVA ROMERO 149	TLAQUEPAQUE JALISCO	N/P	44270
107	OSCAR FELIPE DE JESUS TRUJILLO LLAMAS	TULO7608263U0	OBREGON 151	GUADALAJARA JALISCO	N/P	45500
80	OSCAR FERNANDO NUNEZ GUZMAN	680523N57	JUARZ 238	AUTLAN		44360
122	OSCAR GARCIA RUIZ	GAR083052386A	CIRCUNVALACION 489	EL GRULLO JALISCO	N/P	3173821058
353	OSWALDO CRUZ MURILLO	CUMO772261U8	N/F	EL GRULLO JALISCO	N/P	N/P
419	PAOLA BERENICE CRTIZ RODRIGUEZ	OIRP880423EY9	LEGNA VICARIO 39	SAN JUAN DE DIOS JALISCO	N/P	48740
133	PARK IN TIME	PIT980115HP3	N/F	GUADALAJARA JALISCO	N/P	44360
48	PASB340824852	PASB340824852	N/F	EL GRULLO JAL	N/P	N/P
59	PASCUAL SALDANA TORRES	SATP390523MC4	SANITA MONICA 200	GUADALAJARA JALISCO		48740
452	PATRICIA ANGELINA OROZCO SANCHEZ	OCS930115J66	OCIDENTAL 116	ATEMAJAC DEL VALLE ZAP	N/P	36132476
301	PATRICIA MARGARITA GONZALEZ SALAZAR	GCS9640511525	TAMAU PAS 1293	GUADALAJARA JALISCO		45190
90	PEDRO GOMEZ OSORIO	GCP046C125VC3	AV REVOLUCION 46	EL LIMON		38246249
155	PISOS Y AZULEJOS ROJO SA DE CV	PAR040331LL7	ALVARO OBREGON 189 A	EL GRULLO JALISCO	N/P	3730112
126	PREMIUM RESTAURANT BRANDS S DE RL DE CV	PRB100802H20	AV LOPEZ MATEOS SUR 5295	ZAPOPAN JALISCO	N/P	48740
416	PROMOCIONES TURISTICAS RAJOJA SA	PTR7903071W1	VIADUCTO MIGUEL ALEMAN 29	IZTACALCO CIUDAD DE ME	N/P	45080
72	PROYECTA Y EVALUATE SA DE CV	PYE111021AL2	AVENIDA PATRIA 136 107	ZAPOPAN JALISCO	N/P	8310
202	QUALITAS COMPAÑIA DE SEGUROS SA DE CV	QCS931209G49	AV LOPEZ MATEOS 1385	ZAPOPAN JALISCO	N/P	45027
422	RADEZ SA DE CV	RAD1511252S8	AVENIDA NIÑOS HEROES 59	TLAQUEPAQUE JALISCO	N/P	45040
33	RADIO MOVIL DIPSA SA DE CV	RD1841003QJ4	AV VALLEJITA 356 B	ZAPOPAN JALISCO	N/P	45550
91	RADIOMOVIL DIPSA SA DE CV	RD1841003QJ4	LAGO ZILCHIR 245	MEXICO DF		45027
300	RAMIRO HERNANDEZ FLORES	HEFR55C714L86	MC RELSOS 17	EL GRULLO JALISCO		25813700
26	RAMIRO MORENO BECERRA	MOBR3694C43FA	INDEPENDENCIA NACIONAL 19	AUTLAN JAL		3213872580
183	RAMIRO NARANJO MARTINEZ	NAMR673218F34	N/F	EL GRULLO JALISCO	N/P	48740
196	RAMIRO PALOMERA MORENO	PAMR69C3118I6	AMADO NERVO 270	EL GRULLO JALISCO	N/P	48740
366	RAMIRO ROSALES LOPEZ	ROLR820913Q3	INDEPENDENCIA 3900	AUTLAN JALISCO		3173813895
109	RAMON HERNANDEZ AGUILAR	HEAR6710276F8	SANTA CRUZ 32	TECOLOTLAN JALISCO	N/P	7A9D
389	RAMON RODRIGUEZ GALINDO	ROGR530202K46	LAS CONCHAS 732	GUADALAJARA JALISCO	N/P	N/P
143	RAUL FIGUEROA GALINDO	FIGR741024P7	MARIANO A BASCOLO 297	EL GRULLO JALISCO	N/P	44460
382	RCPO SA DE CV	RCP930529AA	NICOLAS REGULES 250	GUADALAJARA JALISCO	N/P	48740
64	REBECA DE GUADALUPE CUEVAS ROMO	CURR8005173I9	VELAZQUEZ DE LEON 6	EL LIMON JALISCO	N/P	44170
453	RESTAURANT BAR LA TROJE	VIDM581120FG6	MATAMOROS 69	TAPAPALPA JALISCO	N/P	48700
303	RESTAURANTE LA TROJE DE MAZAMITLA SA DE CV	RTVIC020314D53	GALIANA 53	MAZAMITLA JALISCO		49340
121	RESTAURANTE Y SERVICIOS TAPATIOS SA DE CV	RSTO30219DA1	AV MARIANO OJEDA 3019	ZAPOPAN JALISCO	N/P	3825380070
424	REYES SAHAGUN ORTIZ	SACR640106378	SIN ON BOLIVAR 15	ZAPOPAN JALISCO	N/P	45089
253	RICARDO DE LA TORRE MARTINEZ	TOMR73C522TTA	AV REVOLUCION 1229	AUTLAN JALISCO	N/P	48900
345	RICARDO CHAVEZ GARCIA	CAGR670127E82	AV HIDALGO 126	GUADALAJARA JALISCO		36177670
380	RICARDO ENCISO CRUZ	EICR59116NPA	MATAMOROS 18	AUTLAN JALISCO		3173822248
335	RICARDO ESPINOSA GARCIA	EGR6401132	OBREGON 61	EL GRULLO JALISCO	N/P	48740
215	RICARDO LOPEZ DIAZ	LODR810101C19	ARICYO ALDAMA 25	EL GRULLO JALISCO		313872721
433	RIVCON COMPAÑIA SA DE CV	RIV150733LR6	AV MEXICO 2798	EL LIMON JALISCO	N/P	48700
244	ROBERTO HERNANDEZ BERMUDEZ	HERB650115427	PORFIRIO NAVA 70	GUADALAJARA JALISCO	N/P	44690
246	ROBERTO ROMAN RIVERA SANTANA	RISR6501254D6	N/F	EL GRULLO JALISCO		3213873174
176	ROGELIO GOMEZ GONZALEZ	GOCR770113LSJA	N/F	EL GRULLO JALISCO	N/P	48740
284	ROGELIO JIMENEZ GONZALEZ	RJNB7405249J7	MARIANO B ARCENAS122	AUTLAN DE NAVARRO JAL	N/P	48900
210	ROSALBA DELGADILLO FARIAS	DEFR74C125ED9	JAIMI LLAMAS 503	AUTLAN JALISCO	N/P	48900
87	RUBEN PUEBLA FLORES	PURR7811058B3	ABASOLO 530 B	AUTLAN JALISCO		3173823090
232	RUBEN PUEBLA RUELAS	PURR8211023B3	N/F	N/P	N/P	N/P
7	SABAS ANTONIO SANCHEZ GONZALEZ	SA5577093CSH4	HIDALGO 2	EL GRULLO JALISCO		3213870403
218	SAGM831218PMA	SAGM831218PMA	VICENTE GUERRERO 429	AUTLAN JALISCO		3173858216
188	SALUSTIA ARZATE SALGADO	AASS530514475	N/F	EL LIMON JALISCO	N/P	48700
94	SAMUEL FLORES Pelayo	FOPS821028911	VELAZQUEZ DE LEON 4	EL LIMON JALISCO	N/P	48700
347	SANBORN HERMANOS SA	SHE190630V37	AG JUSTIN YANEZ 304	COCULA JALISCO	N/P	48500
191	SANDRA GARCIA CERVANTES	GACS820914FH9	AV 16 SEPTIEMBRE 127	GUADALAJARA JALISCO	N/P	44100
340	SANDRA GISELLE CISNEROS VAZQUEZ	CIVS8805355W9	HIDALGO 131A	EL LIMON JALISCO	N/P	48700
377	SANDRA GUADALUPE VELAZQUEZ SANCHEZ	VESS721105M71	CARRITERA AL FRENTO KM 0	CIUDAD GUZMAN JALISCO		3414132162
296	SANDRA VIVIANA CORTES RIVERA	CORS7804274T5	COIGNEL CALDERON 760	GUADALAJARA JALISCO	N/P	44270
66	SANTIAGO GOMEZ DIAZ	GCD5680725V13	RIC NILO 1155	GUADALAJARA JALISCO	N/P	44430
151	SAUL RODRIGUEZ CHAVEZ	ROCS65022549A	HIDALGO 131	EL LIMON		3730671
357	SAUL SA DE CV	SAJ77C202GIU9	SACINTO GALINDO 50	EL LIMON JALISCO	N/P	48700
27	SECRETARIA DE FINANZAS	SFI890301DIJ0	NIÑOS HEROES 1499	GUADALAJARA JALISCO		3338122509
323	SEGUROS EL POTOSI	SP0830477DQ1	PEDRO MORENO 281	GUADALAJARA JALISCO		0
205	SEGUROS EL POTOSI	SP0830477DQ1	AV VENNETANO CARRANZA 42	N/P		4448349000
101	SERGIO DONATO GOMEZ VIDRIO	GCVS4011182Q2	AV VENNETANO CARRANZA 42	SAN LUIS POTOSI		4448349000
60	SERGIO LUGO SANTANA	LU5S861715A7	AV CORONA 135	GUADALAJARA JALISCO	N/P	44100
			CARR B NAVIDAD 722	UNION DE TULA	N/P	N/P

090018



**Catálogo de Proveedores
Municipio El Limón
DEL 1 AL 30 DE SEPTIEMBRE DE 2016**

233	SERGIO RAMIREZ ACOSTA	RAAS6C0526586	N/F	EL LIMON JALISCO	N/P	48700
238	SERVICIO POSTAL MEXICANO	SPM860820CF5	TACUBA 3	MEXICO DF	N/P	6000
252	SERVICIOS INTEGRALES DURANTAS DE RL DE CV	SID1306149R1	VIRGEN 36E2	ZAPOPAN JALISCO	N/P	45070
412	SERVICIOS TOKS SA DE CV	ST0970624	JAIIME PACALES 11	ZAPOPAN JALISCO	N/P	44360
387	SHIKIMOTO SA DE CV	SHI929624GL7	OB REGION 184	AUTLAN JALISCO	N/P	48900
2	SISTEMA INTERMUNICIPAL DE MANEJO DE RESIDUOS	SIMO80613PJ5	OB REGION 48	EL GRULLO JALISCO	N/P	48740
4	SISTEMA PARA EL DESARROLLO INTEGRAL DE LA FAN	PSD950403N14	ALDAMA No 69	EL LIMON JAL	N/P	48700
279	SOCIEDAD COOPERATIVA RURAL DE COMPRA Y VENT	RCV741116570	MCRILLOS 52	EL GRULLO JALISCO		3213872311 48740
204	SOLUCIONES DOFRY SA DE CV	SDO12115B45	OB REGION 78	EL GRULLO JALISCO		3213875362 48740
156	STARCALL DE GUADALAJARA SA DE CV	SGU081126C1A	AMERICAS 1950 INT 5 J JACARA	ZAPOPAN JALISCO	N/P	45160
28	SUPER SERVICIO DE LA O	EIPJ570723MA8	HIDALGO 304	EL GRULLO JALISCO		3213872203 48740
162	SUPER SERVICIO LA ESPERANZA SA DE CV	SSE120106UEA	PROLONGACION HIDALGO 808	EL GRULLO JALISCO		3213870785 48740
111	TAMARA GABRIELA PADILLA GUTIERREZ	PAGT820904DR1	LOPEZ MATEOS 165	TLAJOMULCO DE ZUNIGA		36861259 45645
245	TEAI460916PT2	TEAI460916PT2	N/F	EL GRULLO JALISCO	N/P	48740
29	TELEFONOS DE MEXICO SAB DE CV	TME840315KT6	PARC JERMA 198 COLONIA CUA	MEXICO DF		18001230321 6599
207	TERESA DE JESUS LOPEZ SALDIVAR	LOST691C25EP3	DONATO GUERRA 157	EL GRULLO JALISCO	N/P	48740
410	TERRAZA CORONA SC DE RL DE CV	TCO091209SW4	REVOLUCION 100 B	EJUTLA JALISCO	N/P	48680
30	TLPALERIA MORENO	CAMG880816AT9	GUADALUPE VICTORIA 66	AUTLAN JALISCO		3173820624 48900
31	TRACSA SA PI DE CV	TRA800413525	INDEPENDENCIA NACIONAL 11	AUTLAN DE NAVARRO JAL		3173824887 48900
317	TRAK COMERCIALIZADORA INTERNACION SA DE CV	TC131129CN4	AV CORDILLERAS 1130	ZAPOPAN JALISCO	N/P	N/P
194	URBANO RIVERA PEÑA	RIFU770312516	CIRCUVALACION 229	EL GRULLO JALISCO	N/P	48740
219	VERONICA FRIAS LOPEZ	FILV741115R42	AV AVILA CAMACHO 29587	ZAPOPAN JALISCO	N/P	45160
325	VERONICA YUNUETH VILLALVAZO RAMIREZ	VIRV8802057J9	CIRCUVALACION ORITNE 496	EL GRULLO JALISCO		3213873769 48740
83	VICTOR HUGO MEJIA	MEV1810121U33	XICOTENCANTL 193	EL GRULLO	N/P	48740
288	X-OR SYSTEM SA DE CV	XS70909186H9	COLON 209	GUADALAJARA JALISCO	N/P	44100
440	YOHNY RICARDO SANCHEZ ARAIZA	SAAJ7502201X8	AQUILES BORDAN	CHIHUATLAN JALISCO	N/P	48970

**ESTE DOCUMENTO FORMA
PARTE DE LA CUENTA
PUBLICA DEL H. AYTO
DE EL LIMON JAL
ADMON. 2015-2016**

090015

INFORME SOBRE PASIVOS CONTINGENTES
Municipio El Limón
DEL 1 AL 30 DE SEPTIEMBRE DE 2016

DESCRIPCIÓN	IMPORTE
NO APLICA	0.00
SUMATORIAL	0.00
ROBERTO DURAN MICHEL PRESIDENTE MUNICIPAL	
MAYRA ELIZABETH SOLORZANO GARIBAY ENCARGADA DE HACIENDA PUBLICA MUNICIPAL	
 	
	
ASEJ2016-09-25-01-2017-1	

Bajo protesta de decir verdad declaramos que los Estados Financieros y sus Notas son razonablemente correctos y responsabilidad del emisor.

ESTE DOCUMENTO FORMA
 PARTE DE LA CUENTA
 PUBLICA DEL H. AYTO
 DE EL LIMON JAL
 ADMON. 2015-2018

BALANZA DE COMPROBACIÓN - MUNICIPIO EL LIMÓN
AL 30 DE SEPTIEMBRE DE 2016

No. DE CUENTA	NOMBRE DE LA CUENTA	SALDO FINAL DEL MES	
		DEUDOR	ACREEDOR
1000	ACTIVO	9,891,998.78	0.00
1100	ACTIVO CIRCULANTE	3,583,736.74	0.00
1110	EFFECTIVO Y EQUIVALENTES	3,392,567.88	0.00
1111	EFFECTIVO	418,256.26	0.00
1112	BANCOS/TESORERÍA	2,974,311.62	0.00
1113	BANCOS/DEPENDENCIAS Y OTROS	0.00	0.00
1114	INVERSIONES TEMPORALES (HASTA 3 MESES)	0.00	0.00
1115	FONDOS CON AFECTACIÓN ESPECÍFICA	0.00	0.00
1116	DEPÓSITOS DE FONDOS DE TERCEROS EN GARANTÍA Y/O ADMINISTRACIÓN	0.00	0.00
1119	OTROS EFFECTIVOS Y EQUIVALENTES	0.00	0.00
1120	DERECHOS A RECIBIR EFFECTIVO O EQUIVALENTES	183,158.54	0.00
1121	INVERSIONES FINANCIERAS DE CORTO PLAZO	0.00	0.00
1122	CUENTAS POR COBRAR A CORTO PLAZO	0.00	0.00
1123	DEUDORES DIVERSOS POR COBRAR A CORTO PLAZO	183,158.54	0.00
1124	INGRESOS POR RECUPERAR A CORTO PLAZO	0.00	0.00
1125	DEUDORES POR ANTICIPOS DE LA TESORERÍA A CORTO PLAZO	0.00	0.00
1126	PRÉSTAMOS OTORGADOS A CORTO PLAZO	0.00	0.00
1129	OTROS DERECHOS A RECIBIR EFFECTIVO O EQUIVALENTES A CORTO PLAZO	0.00	0.00
1130	DERECHOS A RECIBIR BIENES O SERVICIOS	8,010.32	0.00
1131	ANTICIPO A PROVEEDORES POR ADQUISICIÓN DE BIENES Y PRESTACIÓN DE SERVICIOS A CORTO PLAZO	8,010.32	0.00
1132	ANTICIPO A PROVEEDORES POR ADQUISICIÓN DE BIENES INMUEBLES Y MUEBLES A CORTO PLAZO	0.00	0.00
1133	ANTICIPO A PROVEEDORES POR ADQUISICIÓN DE BIENES INMUEBLES Y MUEBLES A CORTO PLAZO	0.00	0.00
1134	ANTICIPO A CONTRATISTAS POR OBRAS PÚBLICAS A CORTO PLAZO	0.00	0.00
1139	OTROS DERECHOS A RECIBIR BIENES O SERVICIOS A CORTO PLAZO	0.00	0.00
1140	INVENTARIOS	0.00	0.00
1141	INVENTARIO DE MERCANCIAS PARA VENTA	0.00	0.00
1142	INVENTARIO DE MERCANCIAS TERMINADAS	0.00	0.00
1143	INVENTARIO DE MERCANCIAS EN PROCESO DE ELABORACIÓN	0.00	0.00
1144	INVENTARIO DE MATERIAS PRIMAS, MATERIALES Y SUMINISTROS PARA PRODUCCIÓN	0.00	0.00
1145	BIENES EN TRÁNSITO	0.00	0.00
1150	ALMACENES	0.00	0.00
1151	ALMACÉN DE MATERIALES Y SUMINISTROS DE CONSUMO	0.00	0.00
1160	ESTIMACIÓN POR PÉRDIDA O DETERIORO DE ACTIVOS CIRCULANTES	0.00	0.00

ESTE DOCUMENTO FORMA
PARTE DE LA CUENTA
PÚBLICA DEL H. AYTO
DE EL LIMÓN JAL
ADMON. 2015-2018

000001

1161	ESTIMACIONES PARA CUENTAS INCOBRABLES POR DERECHOS A RECIBIR EFECTIVO O EQUIVALENTES	0.00	0.00
1162	ESTIMACION POR DETERIORO DE INVENTARIOS	0.00	0.00
1190	OTROS ACTIVOS CIRCULANTES	0.00	0.00
1191	VALORES EN GARANTIA	0.00	0.00
1192	BIENES EN GARANTIA (EXCLUYE DEPOSITOS DE FONDOS)	0.00	0.00
1193	BIENES DERIVADOS DE EMBARGOS, DECOMISOS, ASEGURAMIENTOS Y DACION EN PAGO	0.00	0.00
1200	ACTIVO NO CIRCULANTE	6,308,262.04	0.00
1210	INVERSIONES FINANCIERAS A LARGO PLAZO	0.00	0.00
1211	INVERSIONES A LARGO PLAZO	0.00	0.00
1212	TITULOS Y VALORES A LARGO PLAZO	0.00	0.00
1213	FIDEICOMISOS, MANDATOS Y CONTRATOS ANALOGOS	0.00	0.00
1214	PARTICIPACIONES Y APORTACIONES DE CAPITAL	0.00	0.00
1220	DERECHOS A RECIBIR EFECTIVO O EQUIVALENTES A LARGO PLAZO	0.00	0.00
1221	DOCUMENTOS POR COBRAR A LARGO PLAZO	0.00	0.00
1222	DEUDORES DIVERSOS A LARGO PLAZO	0.00	0.00
1223	INGRESOS POR RECUPERAR A LARGO PLAZO	0.00	0.00
1224	PRESTAMOS OTORGADOS A LARGO PLAZO	0.00	0.00
1229	OTROS DERECHOS A RECIBIR EFECTIVO O EQUIVALENTES A LARGO PLAZO	0.00	0.00
1230	BIENES INMUEBLES, INFRAESTRUCTURA Y CONSTRUCCIONES EN PROCESO	1,331,507.83	0.00
1231	TERRENOS	0.00	0.00
1232	VIVIENDAS	0.00	0.00
1233	EDIFICIOS NO HABITACIONALES	0.00	0.00
1234	INFRAESTRUCTURA	140,000.10	0.00
1235	CONSTRUCCIONES EN PROCESO EN BIENES DE DOMINIO PUBLICO	1,074,579.73	0.00
1236	CONSTRUCCIONES EN PROCESO EN BIENES PROPIOS	0.00	0.00
1239	OTROS BIENES INMUEBLES	116,928.00	0.00
1240	BIENES MUEBLES	4,962,381.81	0.00
1241	MOBILIARIO Y EQUIPO DE ADMINISTRACION	446,013.38	0.00
1242	MOBILIARIO Y EQUIPO EDUCACIONAL Y RECREATIVO	142,700.10	0.00
1243	EQUIPO E INSTRUMENTAL MEDICO Y DE LABORATORIO	0.00	0.00
1244	EQUIPO DE TRANSPORTE	3,795,826.00	0.00
1245	EQUIPO DE DEFENSA Y SEGURIDAD	319,855.00	0.00
1246	MAQUINARIA, OTROS EQUIPOS Y HERRAMIENTAS	257,987.33	0.00
1247	COLECCIONES, OBRAS DE ARTE Y OBJETOS VALIOSOS	0.00	0.00
1248	ACTIVOS BIOLÓGICOS	0.00	0.00
1250	ACTIVOS INTANGIBLES	14,372.40	0.00

ESTE DOCUMENTO FORMA
PARTE DE LA CUENTA
PUBLICA DEL H. AYTO
DE EL LIMON JAL
ADMON. 2015-2018

000022

1251	SOFTWARE	14,372.40	0.00
1252	PATENTES, MARCAS Y DERECHOS	0.00	0.00
1253	CONCESIONES Y FRANQUICIAS	0.00	0.00
1254	LICENCIAS	0.00	0.00
1259	OTROS ACTIVOS INTANGIBLES	0.00	0.00
1260	DEPRECIACIÓN, DETERIORO Y AMORTIZACIÓN ACUMULADA DE BIENES	0.00	0.00
1261	DEPRECIACIÓN ACUMULADA DE BIENES INMUEBLES	0.00	0.00
1262	DEPRECIACIÓN ACUMULADA DE INFRAESTRUCTURA	0.00	0.00
1263	DEPRECIACIÓN ACUMULADA DE BIENES MUEBLES	0.00	0.00
1264	DETERIORO ACUMULADO DE ACTIVOS BIOLÓGICOS	0.00	0.00
1265	AMORTIZACIÓN ACUMULADA DE ACTIVOS INTANGIBLES	0.00	0.00
1270	ACTIVOS DIFERIDOS	0.00	0.00
1271	ESTUDIOS, FORMULACIÓN Y EVALUACIÓN DE PROYECTOS	0.00	0.00
1272	DERECHOS SOBRE BIENES EN RÉGIMEN DE ARRENDAMIENTO FINANCIERO	0.00	0.00
1273	GASTOS PAGADOS POR ADELANTADO A LARGO PLAZO	0.00	0.00
1274	ANTICIPOS A LARGO PLAZO	0.00	0.00
1275	BENEFICIOS AL RETIRO DE EMPLEADOS PAGADOS POR ADELANTADO	0.00	0.00
1279	OTROS ACTIVOS DIFERIDOS	0.00	0.00
1280	ESTIMACIÓN POR PÉRDIDA O DETERIORO DE ACTIVOS NO CIRCULANTES	0.00	0.00
1281	ESTIMACIONES POR PÉRDIDA DE CUENTAS INCOBRABLES DE DOCUMENTOS POR COBRAR A LARGO PLAZO	0.00	0.00
1282	ESTIMACIONES POR PÉRDIDA DE CUENTAS INCOBRABLES DE DEUDORES DIVERSOS POR COBRAR A LARGO PLAZO	0.00	0.00
1283	ESTIMACIONES POR PÉRDIDA DE CUENTAS INCOBRABLES DE INGRESOS POR COBRAR A LARGO PLAZO	0.00	0.00
1284	ESTIMACIONES POR PÉRDIDA DE CUENTAS INCOBRABLES DE PRÉSTAMOS OTORGADOS A LARGO PLAZO	0.00	0.00
1289	ESTIMACIONES POR PÉRDIDA DE OTRAS CUENTAS INCOBRABLES A LARGO PLAZO	0.00	0.00
1290	OTROS ACTIVOS NO CIRCULANTES	0.00	0.00
1291	BIENES EN CONCESIÓN	0.00	0.00
1292	BIENES EN ARRENDAMIENTO FINANCIERO	0.00	0.00
1293	BIENES EN COMODATO	0.00	0.00
2000	PASIVO	0.00	810,058.05
2100	PASIVO CIRCULANTE	0.00	810,058.05
2110	CUENTAS POR PAGAR A CORTO PLAZO	0.00	185,058.02
2111	SERVICIOS PERSONALES POR PAGAR A CORTO PLAZO	0.00	0.00
2112	PROVEEDORES POR PAGAR A CORTO PLAZO	0.00	0.00
2113	CONTRATISTAS POR OBRAS PÚBLICAS POR PAGAR A CORTO PLAZO	0.00	0.00
2114	PARTICIPACIONES Y APORTACIONES POR PAGAR A CORTO PLAZO	0.00	0.00
2115	TRANSFERENCIAS OTORGADAS POR PAGAR A CORTO PLAZO	0.00	0.00

ESTE DOCUMENTO FORMA
PARTE DE LA CUENTA
PÚBLICA DEL H. AYTO
DE EL LIMÓN JAL
ADMON. 2015-2018

000028

2116	INTERESES, COMISIONES Y OTROS GASTOS DE LA DEUDA PÚBLICA POR PAGAR A CORTO PLAZO	0.00	0.00
2117	RETENCIONES Y CONTRIBUCIONES POR PAGAR A CORTO PLAZO	0.00	185,058.02
2118	DEVOLUCIONES DE LA LEY DE INGRESOS POR PAGAR A CORTO PLAZO	0.00	0.00
2119	OTRAS CUENTAS POR PAGAR A CORTO PLAZO	0.00	0.00
2120	DOCUMENTOS POR PAGAR A CORTO PLAZO	0.00	0.00
2121	DOCUMENTOS COMERCIALES POR PAGAR A CORTO PLAZO	0.00	0.00
2122	DOCUMENTOS CON CONTRATISTAS POR OBRAS PÚBLICAS POR PAGAR A CORTO PLAZO	0.00	0.00
2129	OTROS DOCUMENTOS POR PAGAR A CORTO PLAZO	0.00	0.00
2130	PORCIÓN A CORTO PLAZO DE LA DEUDA PÚBLICA A LARGO PLAZO	0.00	0.00
2131	PORCIÓN A CORTO PLAZO DE LA DEUDA PÚBLICA INTERNA	0.00	0.00
2132	PORCIÓN A CORTO PLAZO DE LA DEUDA PÚBLICA EXTERNA	0.00	0.00
2133	PORCIÓN A CORTO PLAZO DE ARRENDAMIENTO FINANCIERO	0.00	0.00
2140	TÍTULOS Y VALORES A CORTO PLAZO	0.00	0.00
2141	TÍTULOS Y VALORES DE LA DEUDA PÚBLICA INTERNA A CORTO PLAZO	0.00	0.00
2142	TÍTULOS Y VALORES DE LA DEUDA PÚBLICA EXTERNA A CORTO PLAZO	0.00	0.00
2150	PASIVOS DIFERIDOS A CORTO PLAZO	0.00	625,000.03
2151	INGRESOS COBRADOS POR ADELANTADO A CORTO PLAZO	0.00	625,000.03
2152	INTERESES COBRADOS POR ADELANTADO A CORTO PLAZO	0.00	0.00
2159	OTROS PASIVOS DIFERIDOS A CORTO PLAZO	0.00	0.00
2160	FONDOS Y BIENES DE TERCEROS EN GARANTÍA Y/O ADMINISTRACIÓN A CORTO PLAZO	0.00	0.00
2161	FONDOS EN GARANTÍA A CORTO PLAZO	0.00	0.00
2162	FONDOS EN ADMINISTRACIÓN A CORTO PLAZO	0.00	0.00
2163	FONDOS CONTINGENTES A CORTO PLAZO	0.00	0.00
2164	FONDOS DE FIDEICOMISOS, MANDATOS Y CONTRATOS ANALÓGOS A CORTO PLAZO	0.00	0.00
2165	OTROS FONDOS DE TERCEROS EN GARANTÍA Y/O ADMINISTRACIÓN A CORTO PLAZO	0.00	0.00
2166	VALORES Y BIENES EN GARANTÍA A CORTO PLAZO	0.00	0.00
2170	PROVISIONES A CORTO PLAZO	0.00	0.00
2171	PROVISIÓN PARA DEMANDAS Y JUICIOS A CORTO PLAZO	0.00	0.00
2172	PROVISIÓN PARA CONTINGENCIAS A CORTO PLAZO	0.00	0.00
2179	OTRAS PROVISIONES A CORTO PLAZO	0.00	0.00
2190	OTROS PASIVOS A CORTO PLAZO	0.00	0.00
2191	INGRESOS POR CLASIFICAR	0.00	0.00
2192	RECAUDACIÓN POR PARTICIPAR	0.00	0.00
2199	OTROS PASIVOS CIRCULANTES	0.00	0.00
2200	PASIVO NO CIRCULANTE	0.00	0.00
2210	CUENTAS POR PAGAR A LARGO PLAZO	0.00	0.00

ESTE DOCUMENTO FORMA
PARTE DE LA CUENTA
PÚBLICA DEL H. AYTO
DE EL LIMÓN JAL
ADMON. 2015-2018

000021

2211	PROVEEDORES POR PAGAR A LARGO PLAZO	0.00	0.00
2212	CONTRATISTAS POR OBRAS PÚBLICAS POR PAGAR A LARGO PLAZO	0.00	0.00
2220	DOCUMENTOS POR PAGAR A LARGO PLAZO	0.00	0.00
2221	DOCUMENTOS COMERCIALES POR PAGAR A LARGO PLAZO	0.00	0.00
2222	DOCUMENTOS CON CONTRATISTAS POR OBRAS PÚBLICAS POR PAGAR A LARGO PLAZO	0.00	0.00
2229	OTROS DOCUMENTOS POR PAGAR A LARGO PLAZO	0.00	0.00
2230	DEUDA PÚBLICA A LARGO PLAZO	0.00	0.00
2231	TÍTULOS Y VALORES DE LA DEUDA PÚBLICA INTERNA A LARGO PLAZO	0.00	0.00
2232	TÍTULOS Y VALORES DE LA DEUDA PÚBLICA EXTERNA A LARGO PLAZO	0.00	0.00
2233	PRÉSTAMOS DE LA DEUDA PÚBLICA INTERNA POR PAGAR A LARGO PLAZO	0.00	0.00
2234	PRÉSTAMOS DE LA DEUDA PÚBLICA EXTERNA POR PAGAR A LARGO PLAZO	0.00	0.00
2235	ARRENDAMIENTO FINANCIERO POR PAGAR A LARGO PLAZO	0.00	0.00
2240	PASIVOS DIFERIDOS A LARGO PLAZO	0.00	0.00
2241	CRÉDITOS DIFERIDOS A LARGO PLAZO	0.00	0.00
2242	INTERESES COBRADOS POR ADELANTADO A LARGO PLAZO	0.00	0.00
2249	OTROS PASIVOS DIFERIDOS A LARGO PLAZO	0.00	0.00
2250	FONDOS Y BIENES DE TERCEROS EN GARANTÍA Y/O ADMINISTRACIÓN A LARGO PLAZO	0.00	0.00
2251	FONDOS EN GARANTÍA A LARGO PLAZO	0.00	0.00
2252	FONDOS EN ADMINISTRACIÓN A LARGO PLAZO	0.00	0.00
2253	FONDOS CONTINGENTES A LARGO PLAZO	0.00	0.00
2254	FONDOS DE FIDEICOMISOS, MANDATOS Y CONTRATOS ANÁLOGOS A LARGO PLAZO	0.00	0.00
2255	OTROS FONDOS DE TERCEROS EN GARANTÍA Y/O ADMINISTRACIÓN A LARGO PLAZO	0.00	0.00
2256	VALORES Y BIENES EN GARANTÍA A LARGO PLAZO	0.00	0.00
2260	PROVISIONES A LARGO PLAZO	0.00	0.00
2261	PROVISIÓN PARA DEMANDAS Y JUICIOS A LARGO PLAZO	0.00	0.00
2262	PROVISIÓN PARA PENSIONES A LARGO PLAZO	0.00	0.00
2263	PROVISIÓN PARA CONTINGENCIAS A LARGO PLAZO	0.00	0.00
2269	OTRAS PROVISIONES A LARGO PLAZO	0.00	0.00
3000	HACIENDA PÚBLICA/ PATRIMONIO	0.00	9,081,940.73
3100	HACIENDA PÚBLICA/ PATRIMONIO CONTRIBUIDO	0.00	0.00
3110	APORTACIONES	0.00	0.00
3120	DONACIONES DE CAPITAL	0.00	0.00
3130	ACTUALIZACIÓN DE LA HACIENDA PÚBLICA/PATRIMONIO	0.00	0.00
3200	HACIENDA PÚBLICA/PATRIMONIO GENERADO	0.00	9,081,940.73
3210	RESULTADOS DEL EJERCICIO (AHORRO/ DESAHORRO)	0.00	7,424,863.62
3220	RESULTADOS DE EJERCICIOS ANTERIORES	0.00	1,657,077.11

ESTE DOCUMENTO FORMA
PARTE DE LA CUENTA
PÚBLICA DEL H. AYTO
DE EL LIMÓN JAL
ADMON. 2015-2018

000025

3230	REVALÚOS	0.00	0.00
3231	REVALÚO DE BIENES INMUEBLES	0.00	0.00
3232	REVALÚO DE BIENES MUEBLES	0.00	0.00
3233	REVALÚO DE BIENES INTANGIBLES	0.00	0.00
3239	OTROS REVALÚOS	0.00	0.00
3240	RESERVAS	0.00	0.00
3241	RESERVAS DE PATRIMONIO	0.00	0.00
3242	RESERVAS TERRITORIALES	0.00	0.00
3243	RESERVAS POR CONTINGENCIAS	0.00	0.00
3250	RECTIFICACIONES DE RESULTADOS DE EJERCICIOS ANTERIORES	0.00	0.00
3251	CAMBIOS EN POLÍTICAS CONTABLES	0.00	0.00
3252	CAMBIOS POR ERRORES CONTABLES	0.00	0.00
3300	EXCESO O INSUFICIENCIA EN LA ACTUALIZACIÓN DE LA HACIENDA PÚBLICA/ PATRIMONIO	0.00	0.00
3310	RESULTADO POR POSICIÓN MONETARIA	0.00	0.00
3320	RESULTADO POR TENENCIA DE ACTIVOS NO MONETARIOS	0.00	0.00
4000	INGRESOS Y OTROS BENEFICIOS	0.00	24,429,149.91
4100	INGRESOS DE GESTIÓN	0.00	3,987,331.80
4110	IMPUESTOS	0.00	1,088,640.12
4111	IMPUESTOS SOBRE LOS INGRESOS	0.00	11,275.29
4112	IMPUESTOS SOBRE EL PATRIMONIO	0.00	1,075,321.83
4113	IMPUESTO SOBRE LA PRODUCCIÓN, EL CONSUMO Y LAS TRANSACCIONES	0.00	0.00
4114	IMPUESTOS AL COMERCIO EXTERIOR	0.00	0.00
4115	IMPUESTOS SOBRE NÓMINAS Y ASIMILABLES	0.00	0.00
4116	IMPUESTOS ECOLÓGICOS	0.00	0.00
4117	ACCESORIOS DE IMPUESTOS	0.00	2,043.00
4119	OTROS IMPUESTOS	0.00	0.00
4120	CUOTAS Y APORTACIONES DE SEGURIDAD SOCIAL	0.00	0.00
4121	APORTACIONES PARA FONDOS DE VIVIENDA	0.00	0.00
4122	CUOTAS PARA EL SEGURO SOCIAL	0.00	0.00
4123	CUOTAS DE AHORRO PARA EL RETIRO	0.00	0.00
4124	ACCESORIOS DE CUOTAS Y APORTACIONES PARA LA SEGURIDAD SOCIAL	0.00	0.00
4129	OTRAS CUOTAS Y APORTACIONES PARA LA SEGURIDAD SOCIAL	0.00	0.00
4130	CONTRIBUCIONES DE MEJORAS	0.00	0.00
4131	CONTRIBUCIÓN DE MEJORAS POR OBRAS PÚBLICAS	0.00	0.00
4140	DERECHOS	0.00	2,248,653.96
4141	DERECHOS POR EL USO, GOCE, APROVECHAMIENTO O EXPLOTACIÓN DE BIENES DE DOMINIO PÚBLICO	0.00	50.00

ESTE DOCUMENTO FORMA
PARTE DE LA CUENTA
PÚBLICA DEL H. AYTO
DE EL LIMÓN JAL
ADMON. 2015-2018

000026

4142	DERECHOS A LOS HIDROCARBUROS	0.00	0.00
4143	DERECHOS POR PRESTACIÓN DE SERVICIOS	0.00	2,225,885.97
4144	ACCESORIOS DE DERECHO	0.00	22,717.99
4149	OTROS DERECHOS	0.00	0.00
4150	PRODUCTOS DE TIPO CORRIENTE	0.00	287,920.42
4151	PRODUCTOS DERIVADOS DEL USO Y APROVECHAMIENTO DE BIENES NO SUJETOS A RÉGIMEN DE DOMINIO PÚBLICO	0.00	287,920.42
4152	ENAJENACIÓN DE BIENES MUEBLES NO SUJETOS A SER INVENTARIADOS	0.00	0.00
4153	ACCESORIOS DE PRODUCTOS	0.00	0.00
4159	OTROS PRODUCTOS QUE GENERAN INGRESOS CORRIENTES	0.00	0.00
4160	APROVECHAMIENTOS DE TIPO CORRIENTE	0.00	362,117.30
4161	INCENTIVOS DERIVADOS DE LA COLABORACIÓN FISCAL	0.00	362,117.30
4162	MULTAS	0.00	0.00
4163	INDEMNIZACIONES	0.00	0.00
4164	REINTEGROS	0.00	0.00
4165	APROVECHAMIENTOS PROVENIENTES DE OBRAS PÚBLICAS	0.00	0.00
4166	APROVECHAMIENTOS POR PARTICIPACIONES DERIVADAS DE LA APLICACIÓN DE LEYES	0.00	0.00
4167	APROVECHAMIENTOS POR APORTACIONES Y COOPERACIONES	0.00	0.00
4168	ACCESORIOS DE APROVECHAMIENTO	0.00	0.00
4169	OTROS APROVECHAMIENTOS	0.00	0.00
4170	INGRESOS POR VENTAS DE BIENES Y SERVICIOS	0.00	0.00
4171	INGRESOS POR VENTA DE MERCANCÍAS	0.00	0.00
4172	INGRESOS POR VENTAS DE BIENES Y SERVICIOS PRODUCIDOS EN ESTABLECIMIENTOS DEL GOBIERNO	0.00	0.00
4173	INGRESOS POR VENTA DE BIENES Y SERVICIOS DE ORGANISMOS DESCENTRALIZADOS	0.00	0.00
4174	INGRESOS DE OPERACIONES DE ENTIDADES PARAESTATALES EMPRESARIALES Y NO FINANCIERAS	0.00	0.00
4190	INGRESOS NO COMPRENDIDOS EN LAS FRACC. DE LA LEY DE ING. CAUSAD. EN EJER. FISCALES ANT. PEND. DE LIQUID. O PAGO	0.00	0.00
4191	IMPUESTOS NO COMPRENDIDOS EN LAS FRACC. DE LA LEY DE INC. CAUSADOS EN EJER. FISCALES ANT. PEND. DE LIQUID. O PAGO	0.00	0.00
4192	CONTRIBUCIONES DE MEJORAS, DERECHOS, PRODUCTOS Y APROVECHAMIENTOS NO COMPRENDIDOS EN LAS FRACC. DE LEY DE ING. CAUSAD. EN EJER. FISCALES ANT. PEND. DE LIQUID. O PAGO	0.00	0.00
4200	PARTICIPACIONES, APORTACIONES, TRANSFERENCIAS, ASIGNACIONES, SUBSIDIOS Y OTRAS AYUDAS	0.00	20,441,818.11
4210	PARTICIPACIONES Y APORTACIONES	0.00	20,441,818.11
4211	PARTICIPACIONES	0.00	15,595,069.61
4212	APORTACIONES	0.00	3,690,819.93
4213	CONVENIOS	0.00	1,155,928.57
4220	TRANSFERENCIAS, ASIGNACIONES, SUBSIDIOS Y OTRAS AYUDAS	0.00	0.00
4221	TRANSFERENCIAS INTERNAS Y ASIGNACIONES AL SECTOR PÚBLICO	0.00	0.00
4222	TRANSFERENCIAS AL RESTO DEL SECTOR PÚBLICO	0.00	0.00
4223	SUBSIDIOS Y SUBVENCIONES	0.00	0.00

ESTE DOCUMENTO FORMA PARTE DE LA CUENTA PÚBLICA DEL H. AYTO DE EL LIMÓN JAL ADMON. 2015-2018

000007

4224	AYUDAS SOCIALES	0.00	0.00
4225	PENSIONES Y JUBILACIONES	0.00	0.00
4300	OTROS INGRESOS Y BENEFICIOS	0.00	0.00
4310	INGRESOS FINANCIEROS	0.00	0.00
4311	INTERESES GANADOS DE VALORES, CRÉDITOS, BONOS Y OTROS.	0.00	0.00
4319	OTROS INGRESOS FINANCIEROS	0.00	0.00
4320	INCREMENTO POR VARIACIÓN DE INVENTARIOS	0.00	0.00
4321	INCREMENTO POR VARIACIÓN DE INVENTARIOS DE MERCANCIAS PARA VENTA	0.00	0.00
4322	INCREMENTO POR VARIACIÓN DE INVENTARIOS DE MERCANCIAS TERMINADAS	0.00	0.00
4323	INCREMENTO POR VARIACIÓN DE INVENTARIOS DE MERCANCIAS EN PROCESO DE ELABORACIÓN	0.00	0.00
4324	INCREMENTO POR VARIACIÓN DE INVENTARIOS DE MATERIAS PRIMAS, MATERIALES Y SUMINISTROS PARA PRODUCCIÓN	0.00	0.00
4325	INCREMENTO POR VARIACIÓN DE ALMACÉN DE MERCANCIAS PRIMAS, MATERIALES Y SUMINISTROS DE CONSUMO	0.00	0.00
4330	DISMINUCIÓN DEL EXCESO DE ESTIMACIONES POR PÉRDIDA O DETERIORO U OBSOLESCENCIA	0.00	0.00
4340	DISMINUCIÓN DEL EXCESO DE PROVISIONES	0.00	0.00
4341	DISMINUCIÓN DEL EXCESO DE PROVISIONES	0.00	0.00
4390	OTROS INGRESO Y BENEFICIOS VARIOS	0.00	0.00
4391	OTROS INGRESOS DE EJERCICIOS ANTERIORES	0.00	0.00
4392	BONIFICACIONES Y DESCUENTOS OBTENIDOS	0.00	0.00
4393	DIFERENCIAS POR TIPO DE CAMBIO A FAVOR EN EFECTIVO Y EQUIVALENTES	0.00	0.00
4394	DIFERENCIAS DE COTIZACIONES A FAVOR EN VALORES NEGOCIALES	0.00	0.00
4395	RESULTADO POR POSICIÓN MONETARIA	0.00	0.00
4396	UTILIDADES POR PARTICIPACIÓN PATRIMONIAL	0.00	0.00
4399	OTROS INGRESOS Y BENEFICIOS VARIOS	0.00	0.00
5000	GASTOS Y OTRAS PÉRDIDAS	17,004,286.29	0.00
5100	GASTOS DE FUNCIONAMIENTO	15,912,195.83	0.00
5110	SERVICIOS PERSONALES	9,790,154.44	0.00
5111	REMUNERACIONES AL PERSONAL DE CARÁCTER PERMANENTE	5,354,299.72	0.00
5112	REMUNERACIONES AL PERSONAL DE CARÁCTER TRANSITORIO	2,866,818.90	0.00
5113	REMUNERACIONES ADICIONALES Y ESPECIALES	68,123.34	0.00
5114	SEGURIDAD SOCIAL	1,202,688.41	0.00
5115	OTRAS PRESTACIONES SOCIALES Y ECONÓMICAS	298,224.07	0.00
5116	PAGO DE ESTÍMULOS A SERVIDORES PÚBLICOS	0.00	0.00
5120	MATERIALES Y SUMINISTROS	1,964,390.36	0.00
5121	MATERIALES DE ADMINISTRACIÓN, EMISIÓN DE DOCUMENTOS Y ARTÍCULOS OFICIALES	191,601.87	0.00
5122	ALIMENTOS Y UTENSILIOS	98,687.36	0.00
5123	MATERIAS PRIMAS Y MATERIALES DE PRODUCCIÓN Y COMERCIALIZACIÓN	0.00	0.00

ESTE DOCUMENTO FORMA
PARTE DE LA CUENTA
PÚBLICA DEL H. AYTO
DE EL LINÓN JAL
ADMÓN. 2015-2016

000000

5124	MATERIALES Y ARTÍCULOS DE CONSTRUCCIÓN Y DE REPARACIÓN	298,874.24	0.00
5125	PRODUCTOS QUÍMICOS, FARMACÉUTICOS Y DE LABORATORIO	53,501.61	0.00
5126	COMBUSTIBLES, LUBRICANTES Y ADITIVOS	1,098,326.28	0.00
5127	VESTUARIO, BLANCOS, PRENDAS DE PROTECCIÓN Y ARTÍCULOS DEPORTIVOS	91,955.08	0.00
5128	MATERIALES Y SUMINISTROS PARA SEGURIDAD	0.00	0.00
5129	HERRAMIENTAS, REFACCIONES Y ACCESORIOS MENORES	131,443.92	0.00
5130	SERVICIOS GENERALES	4,157,651.03	0.00
5131	SERVICIOS BÁSICOS	2,521,613.92	0.00
5132	SERVICIOS DE ARRENDAMIENTO	108,994.60	0.00
5133	SERVICIOS PROFESIONALES, CIENTÍFICOS, TÉCNICOS Y OTROS SERVICIOS	215,131.19	0.00
5134	SERVICIOS FINANCIEROS, BANCARIOS Y COMERCIALES	260,004.48	0.00
5135	SERVICIOS DE INSTALACIÓN, REPARACIÓN, MANTENIMIENTO Y CONSERVACIÓN	500,215.54	0.00
5136	SERVICIOS DE COMUNICACIÓN SOCIAL Y PUBLICIDAD	27,904.00	0.00
5137	SERVICIOS DE TRASLADO Y VIÁTICOS	137,266.62	0.00
5138	SERVICIOS OFICIALES	289,742.71	0.00
5139	OTROS SERVICIOS GENERALES	96,777.97	0.00
5200	TRANSFERENCIAS, ASIGNACIONES, SUBSIDIOS Y OTRAS AYUDAS	1,092,090.46	0.00
5210	TRANSFERENCIAS INTERNAS Y ASIGNACIONES AL SECTOR PÚBLICO	0.00	0.00
5211	ASIGNACIONES AL SECTOR PÚBLICO	0.00	0.00
5212	TRANSFERENCIAS INTERNAS AL SECTOR PÚBLICO	0.00	0.00
5220	TRANSFERENCIAS AL RESTO DEL SECTOR PÚBLICO		
5221	TRANSFERENCIAS A ENTIDADES PARAESTATALES	0.00	0.00
5222	TRANSFERENCIAS A ENTIDADES FEDERATIVAS Y MUNICIPALES	0.00	0.00
5230	SUBSIDIOS Y SUBVENCIONES	0.00	0.00
5231	SUBSIDIOS	0.00	0.00
5232	SUBVENCIONES	0.00	0.00
5240	AYUDAS SOCIALES	1,091,850.46	0.00
5241	AYUDAS SOCIALES A PERSONAS	209,037.21	0.00
5242	BECAS	0.00	0.00
5243	AYUDAS SOCIALES A INSTITUCIONES	882,813.25	0.00
5244	AYUDAS SOCIALES POR DESASTRES NATURALES Y OTROS SINIESTROS	0.00	0.00
5250	PENSIONES Y JUBILACIONES	0.00	0.00
5251	PENSIONES	0.00	0.00
5252	JUBILACIONES	0.00	0.00
5259	OTRAS PENSIONES Y JUBILACIONES	0.00	0.00
5260	TRANSFERENCIAS A FIDEICOMISOS, MANDATOS Y CONTRATOS A VALOR FIJO	240.00	0.00

ESTE DOCUMENTO FORMA
PARTE DE LA CUENTA
PÚBLICA DEL H. AYTD
DE EL LIMÓN JAL
ADMON. 2015-2018

000025

5261	TRANSFERENCIAS A FIDEICOMISOS, MANDATOS Y CONTRATOS ANÁLOGOS AL GOBIERNO	240.00	0.00
5262	TRANSFERENCIAS A FIDEICOMISOS, MANDATOS Y CONTRATOS ANÁLOGOS A ENTIDADES PARAESTATALES	0.00	0.00
5270	TRANSFERENCIAS A LA SEGURIDAD SOCIAL	0.00	0.00
5271	TRASNFERENCIAS POR OBLIGACIONES DE LEY	0.00	0.00
5280	DONATIVO	0.00	0.00
5281	DONATIVOS A INSTITUCIONES SIN FINES DE LUCRO	0.00	0.00
5282	DONATIVOS A ENTIDADES FEDERATIVAS Y MUNICIPIOS	0.00	0.00
5283	DONATIVOS A FIDEICOMISOS, MANDATOS Y CONTRATOS ANÁLOGOS PRIVADOS	0.00	0.00
5284	DONATIVOS A FIDEICOMISOS, MANDATOS Y CONTRATOS ANÁLOGOS ESTATALES	0.00	0.00
5285	DONATIVOS INTERNACIONAL	0.00	0.00
5290	TRANSFERENCIAS AL EXTERIOR	0.00	0.00
5291	TRANSFERENCIAS AL EXTERIOR A GOBIERNOS EXTRANJEROS Y ORGANISMOS INTERNACIONALES	0.00	0.00
5292	TRANSFERENCIAS AL SECTOR PRIVADO EXTERNO	0.00	0.00
5300	PARTICIPACIONES Y APORTACIONES	0.00	0.00
5310	PARTICIPACIONES	0.00	0.00
5311	PARTICIPACIONES DE LA FEDERACIÓN A ENTIDADES FEDERATIVAS Y MUNICIPIOS	0.00	0.00
5312	PARTICIPACIONES DE LAS ENTIDADES FEDERATIVAS A LOS MUNICIPIOS	0.00	0.00
5320	APORTACIONES		
5321	APORTACIONES DE LA FEDERACIÓN A ENTIDADES FEDERATIVAS Y MUNICIPIOS	0.00	0.00
5322	APORTACIONES DE LAS ENTIDADES FEDERATIVAS A LOS MUNICIPIOS	0.00	0.00
5330	CONVENIOS	0.00	0.00
5331	CONVENIOS DE REASIGNACIÓN	0.00	0.00
5332	CONVENIOS DE DESCENTRALIZACIÓN Y OTROS	0.00	0.00
5400	INTERESES, COMISIONES Y OTROS GASTOS DE LA DEUDA PÚBLICA	0.00	0.00
5410	INTERESES DE LA DEUDA PÚBLICA	0.00	0.00
5411	INTERESES DE LA DEUDA PÚBLICA INTERNA	0.00	0.00
5412	INTERESES DE LA DEUDA PÚBLICA EXTERNA	0.00	0.00
5420	COMISIONES DE LA DEUDA PÚBLICA	0.00	0.00
5421	COMISIONES DE LA DEUDA PÚBLICA INTERNA	0.00	0.00
5422	COMISIONES DE LA DEUDA PÚBLICA EXTERNA	0.00	0.00
5430	GASTOS DE LA DEUDA PÚBLICA	0.00	0.00
5431	GASTOS DE LA DEUDA PÚBLICA INTERNA	0.00	0.00
5432	GASTOS DE LA DEUDA PÚBLICA EXTERNA	0.00	0.00
5440	COSTO POR COBERTURAS	0.00	0.00
5441	COSTC POR COBERTURAS	0.00	0.00
5450	APOYOS FINANCIEROS	0.00	0.00

ESTE DOCUMENTO FORMA
PARTE DE LA CUENTA
PÚBLICA DEL H. AYTO
DE EL LIMÓN JAL
ADMÓN. 2015-2018

000031

5451	APOYOS FINANCIEROS A INTERMEDIARIOS	0.00	0.00
5452	APOYOS FINANCIEROS A AHORRADORES Y DEUDORES DEL SISTEMA FINANCIERO NACIONAL	0.00	0.00
5500	OTROS GASTOS Y PÉRDIDAS EXTRAORDINARIAS	0.00	0.00
5510	ESTIMACIONES, DEPRECIACIONES, DETERIOROS, OBSOLESCENCIA Y AMORTIZACIONES	0.00	0.00
5511	ESTIMACIONES POR PÉRDIDA O DETERIORO DE ACTIVOS CIRCULANTES	0.00	0.00
5512	ESTIMACIONES POR PÉRDIDA O DETERIORO DE ACTIVO NO CIRCULANTE	0.00	0.00
5513	DEPRECIACIÓN DE BIENES INMUEBLES	0.00	0.00
5514	DEPRECIACIÓN DE INFRAESTRUCTURA	0.00	0.00
5515	DEPRECIACIÓN DE BIENES MUEBLES	0.00	0.00
5516	DETERIORO DE LOS ACTIVOS BIOLÓGICOS	0.00	0.00
5517	AMORTIZACIÓN DE ACTIVOS INTANGIBLES	0.00	0.00
5520	PROVISIONES	0.00	0.00
5521	PROVISIONES DE PASIVOS A CORTO PLAZO	0.00	0.00
5522	PROVISIONES DE PASIVOS A LARGO PLAZO	0.00	0.00
5530	DISMINUCIÓN DE INVENTARIOS	0.00	0.00
5531	DISMINUCIÓN DE INVENTARIOS DE MERCANCÍAS PARA VENTA	0.00	0.00
5532	DISMINUCIÓN DE INVENTARIOS DE MERCANCÍAS TERMINADAS	0.00	0.00
5533	DISMINUCIÓN DE INVENTARIOS DE MERCANCÍAS EN PROCESO DE ELABORACIÓN	0.00	0.00
5534	DISMINUCIÓN DE INVENTARIOS DE MATERIAS PRIMAS, MATERIALES Y SUMINISTROS PARA PRODUCCIÓN	0.00	0.00
5535	DISMINUCIÓN DE ALMACÉN DE MATERIALES Y SUMINISTROS DE CONSUMO	0.00	0.00
5540	AUMENTO POR INSUFICIENCIA DE ESTIMACIONES POR PÉRDIDA O DETERIORO U OBSOLESCENCIA	0.00	0.00
5541	AUMENTO POR INSUFICIENCIA DE ESTIMACIONES POR PÉRDIDA O DETERIORO U OBSOLESCENCIA	0.00	0.00
5550	AUMENTO POR INSUFICIENCIA DE PROVISIONES	0.00	0.00
5551	AUMENTO POR INSUFICIENCIA DE PROVISIONES	0.00	0.00
5590	OTROS GASTOS	0.00	0.00
5591	GASTOS DE EJERCICIOS ANTERIORES	0.00	0.00
5592	PÉRDIDAS POR RESPONSABILIDADES	0.00	0.00
5593	BONIFICACIONES Y DESCUENTOS OTORGADOS	0.00	0.00
5594	DIFERENCIAS POR TIPO DE CAMBIO NEGATIVAS EN EFECTIVO Y EQUIVALENTES	0.00	0.00
5595	DIFERENCIAS DE COTIZACIONES NEGATIVAS EN VALORES NEGOCIABLES	0.00	0.00
5596	RESULTADO POR POSICIÓN MONETARIA	0.00	0.00
5597	PÉRDIDAS POR PARTICIPACIÓN PATRIMONIAL	0.00	0.00
5599	OTROS GASTOS VARIOS	0.00	0.00
5600	INVERSIÓN PÚBLICA	0.00	0.00
5610	INVERSIÓN PÚBLICA NO CAPITALIZABLE		
6000	CUENTAS DE CIERRE CONTABLE	7,424,863.62	0.00

ESTE DOCUMENTO FORMA
PARTE DE LA CUENTA
PÚBLICA DEL H. AYTO
DE EL LIMÓN, JAL.
ADMÓN. 2015-2016

000031

6100	RESUMEN DE INGRESOS Y GASTOS		0.00	0.00
6200	AHORRO DE LA GESTIÓN		7,424,863.62	0.00
6300	DESAHORRO DE LA GESTIÓN		0.00	0.00
7000	CUENTAS DE ORDEN CONTABLES		0.00	0.00
7100	VALORES		0.00	0.00
7110	VALORES EN CUSTODIA		0.00	0.00
7120	CUSTODIA DE VALORES		0.00	0.00
7130	INSTRUMENTOS DE CRÉDITO PRESTADOS A FORMADORES DE MERCADO		0.00	0.00
7140	PRÉSTAMO DE INSTRUMENTOS DE CRÉDITO A FORMADORES DE MERCADO Y SU GARANTÍA		0.00	0.00
7150	INSTRUMENTOS DE CRÉDITO RECIBIDOS EN GARANTÍA DE LOS FORMADORES DE MERCADO		0.00	0.00
7160	GARANTÍA DE CRÉDITOS RECIBIDOS DE LOS FORMADORES DE MERCADO		0.00	0.00
7200	EMISIÓN DE OBLIGACIONES		0.00	0.00
7210	AUTORIZACIÓN PARA LA EMISIÓN DE BONOS, TÍTULOS Y VALORES DE LA DEUDA PÚBLICA INTERNA		0.00	0.00
7220	AUTORIZACIÓN PARA LA EMISIÓN DE BONOS, TÍTULOS Y VALORES DE LA DEUDA PÚBLICA EXTERNA		0.00	0.00
7230	EMISIONES AUTORIZADAS DE LA DEUDA PÚBLICA INTERNA Y EXTERNA		0.00	0.00
7240	SUSCRIPCIÓN DE CONTRATOS DE PRÉSTAMOS Y OTRAS OBLIGACIONES DE LA DEUDA PÚBLICA INTERNA		0.00	0.00
7250	SUSCRIPCIÓN DE CONTRATOS DE PRÉSTAMOS Y OTRAS OBLIGACIONES DE LA DEUDA PÚBLICA EXTERNA		0.00	0.00
7260	CONTRATOS DE PRÉSTAMOS Y OTRAS OBLIGACIONES DE LA DEUDA PÚBLICA INTERNA Y EXTERNA		0.00	0.00
7300	AVALES Y GARANTÍAS		0.00	0.00
7310	AVALES AUTORIZADOS		0.00	0.00
7320	AVALES FIRMADOS		0.00	0.00
7330	FIANZAS Y GARANTÍAS RECIBIDAS POR DEUDAS A COBRAR		0.00	0.00
7340	FIANZAS Y GARANTÍAS RECIBIDAS		0.00	0.00
7350	FIANZAS OTORGADAS PARA RESPALDAR OBLIGACIONES NO FISCALES DEL GOBIERNO		0.00	0.00
7360	FIANZAS OTORGADAS DEL GOBIERNO PARA RESPALDAR OBLIGACIONES NO FISCALES		0.00	0.00
7400	JUICIOS		0.00	0.00
7410	DEMANDAS JUDICIAL EN PROCESO DE RESOLUCIÓN		0.00	0.00
7420	RESOLUCIÓN DE DEMANDAS EN PROCESO JUDICIAL		0.00	0.00
7500	INVERSIÓN MEDIANTE PROYECTOS PARA PRESTACIÓN DE SERVICIOS (PPS) Y SIMILARES		0.00	0.00
7510	CONTRATOS PARA LA INVERSIÓN MEDIANTE PROYECTOS PARA PRESTACIÓN DE SERVICIOS (PPS) Y SIMILARES		0.00	0.00
7520	INVERSIÓN PÚBLICA CONTRATADA MEDIANTE PROYECTOS PARA PRESTACIÓN DE SERVICIOS (PPS) Y SIMILARES		0.00	0.00
7600	BIENES EN CONCESIONADOS O EN COMODATO		0.00	0.00
7610	BIENES BAJO CONTRATO EN CONCESIÓN		0.00	0.00
7620	CONTRATO DE CONCESIÓN POR BIENES		0.00	0.00
7630	BIENES BAJO CONTRATO EN COMODATO		0.00	0.00
7640	CONTRATO DE COMODATO POR BIENES		0.00	0.00

ESTE DOCUMENTO FORMA
PARTE DE LA CUENTA
PÚBLICA DEL H. AYTO
DE EL LIMÓN JAL
ADMIN. 2015-2018

000002

8000	CUENTAS DE ORDEN PRESUPUESTARIAS		0.00	0.00
8100	LEY DE INGRESOS		0.00	0.00
8110	LEY DE INGRESOS ESTIMADA		22,241,708.00	0.00
8120	LEY DE INGRESOS POR EJECUTAR		2,187,441.91	0.00
8130	MODIFICACIONES A LA LEY DE INGRESOS ESTIMADA		0.00	0.00
8140	LEY DE INGRESOS DEVENGADA		0.00	0.00
8150	LEY DE INGRESOS RECAUDADA		-24,429,149.91	0.00
8200	PRESUPUESTO DE EGRESOS		0.00	0.00
8210	PRESUPUESTO DE EGRESOS APROBADO		0.00	-22,241,708.00
8220	PRESUPUESTO DE EGRESOS POR EJERCER		0.00	3,918,270.71
8230	MODIFICACIONES AL PRESUPUESTO DE EGRESOS APROBADO		0.00	0.00
8240	PRESUPUESTO DE EGRESOS COMPROMETIDO		0.00	0.00
8250	PRESUPUESTO DE EGRESOS DEVENGADO		0.00	0.00
8260	PRESUPUESTO DE EGRESOS EJERCIDO		0.00	0.00
8270	PRESUPUESTO DE EGRESOS PAGADO		0.00	18,323,437.29
9000	CUENTAS DE CIERRE PRESUPUESTARIO		0.00	0.00
9100	SUPERÁVIT FINANCIERO			
9200	DÉFICIT FINANCIERO			
9300	ADEUDOS DE EJERCICIOS FISCALES ANTERIORES			

ESTE DOCUMENTO FORMA
PARTE DE LA CUENTA
PUBLICA DEL H. AYTO
DE EL LIMON JAL
ADMN. 2015-2018

ROBERTO DURAN MICHEL
PRESIDENTE MUNICIPAL

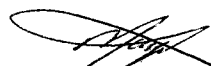
MAYRA ELIZABETH SOLORZANO GARIBAY
ENCARGADA DE LA HACIENDA PUBLICA MUNICIPAL



Bajo protesta de decir verdad declaramos que los Estados Financieros y sus Notas son razonablemente correctos y responsabilidad del emisor.



000035

Municipio El Limón
Informativa Mensual de Obras en Proceso
DEL 1 AL 30 DE SEPTIEMBRE DE 2016

(miles de pesos)

Dependencia ejecutora	Nombre de Obras	Localidad	Descripción de la obra y objeto del contrato	Modalidad de ejecución	Nombre del contratista	Número de contrato y convenio(s) de ampliación(es)	Importe de la obra y sus ampliaciones	Origen del recurso	Orden de Pago	Partida contable	Número de póli(s)	Importe del Pago
MUNICIPIO EL LIMON	REHABILITACION DE DRENAJE EN CALLE ZARAGOZA DE LA CIENEGA	LA CIENEGA	REHABILITACION DE DRENAJE EN CALLE ZARAGOZA DE LA CIENEGA				\$1,062	Propios		123562006	POLIZA No. 572 DE SEPTIEMBRE DE 2016	\$1,062
MUNICIPIO EL LIMON	CONSTRUCCION DE DRENAJE EN TELESECUNDARIA DE LA CIENEGA	LA CIENEGA	CONSTRUCCION DE DRENAJE EN TELESECUNDARIA DE LA CIENEGA				\$14,050	Propios		123562007	POLIZA No. 572 DE SEPTIEMBRE DE 2016	\$14,050
MUNICIPIO EL LIMON	CONSTRUCCION DE HUELLAS EN CALLE ALDAMA DE EL LIMON	EL LIMON	CONSTRUCCION DE HUELLAS EN CALLE ALDAMA DE EL LIMON				\$70,126	Propios		1235621000	POLIZA No. 568 DE SEPTIEMBRE DE 2016	\$70,126
MUNICIPIO EL LIMON	CONSTRUCCION DE HUELLAS EN CALLE DE SAN BUENAVENTURA	SAN BUENAVENTURA	CONSTRUCCION DE HUELLAS EN CALLE DE SAN BUENAVENTURA				\$5,354	Propios		1235622000	POLIZA No. 571 DE SEPTIEMBRE DE 2016	\$5,354
MUNICIPIO EL LIMON	LINEA DE CONDUCCION DE AGUA DE POZO LA ESTANCIA A COLONIA GUADALUPANA	EL LIMON	LINEA DE CONDUCCION DE AGUA DE POZO LA ESTANCIA A COLONIA GUADALUPANA				\$359,025	Propios		1235623001	POLIZA No. 569 Y 570 DE SEPTIEMBRE DE 2016	\$359,025

ESTE DOCUMENTO FORMA PARTE DE LA CUENTA DE EL LIMON JAL AÑO 2015-2016

[Firma]
ROBERTO DURAN MICHEL



PRESIDENTE MUNICIPAL



Bajo protesta de decir verdad declaramos que los Estados Financieros y sus Notas son razonablemente correctos y responsabilidad del emisor.

SELLO

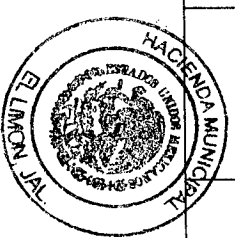

[Firma]
MAYRA ELIZABETH SOLÓRZANO GARIBAY

CARGADA DE HACIENDA PUBLICA MUNICI

700000

**NOTAS A LOS ESTADOS FINANCIEROS
DE DESGLOSE
Municipio El Limón**

AL 30 DE SEPTIEMBRE DE 2016

ESTADO DE SITUACION FINANCIERA Y BALANCE GENERAL: DEL ACTIVO SE DERIVAN LAS CUENTAS DE EFECTIVO Y EQUIVALENTES; EN DONDE EL EFECTIVO MUESTRA UNA CANTIDAD ALTA POR INGRESOS PENDIENTES DE DEPOSITAR A BANCOS Y LA CUENTA DE BANCOS ES ELEVADA POR EL RECURSO DE LAS OBRAS PENDIENTES DE EJECUTAR, OTRA CUENTA ES LA DE DERECHOS A RECIBIR EN EFECTIVO Y EQUIVALENTES EN LA QUE SE DESGLOSA LA CUENTA DE DEUDORES DIVERSOS POR COBRAR A CORTO PLAZO, EN LA CUENTA DE DERECHOS A RECIBIR EN BIENES Y SERVICIOS SE DESGLOSA LA CUENTA DE ANTICIPO A PROVEEDORES QUE REPRESENTA ANTICIPOS POR CONCEPTOS DE OBRAS Y UNA MINIMA CANTIDAD DE GASTO CORRIENTE, EN EL RUBRO DEL ACTIVO NO CIRCULANTE ESTAN LAS CUENTAS DE BIENES INMUEBLES, BIENES MUEBLES Y ACTIVOS INTANGIBLES EN DONDE SE REPRESENTAN LAS PROPIEDADES Y LAS HERRAMIENTAS E INSTRUMENTOS DE TRABAJO PARA LA ADMINISTRACION PUBLICA. LOS PASIVOS QUE A SU VEZ SE DIVIDEN EN CUENTAS POR PAGAR A CORTO PLAZO QUE ES EN LA CUAL SE ACUMULAN LAS CUENTAS DE PAGOS PENDIENTES EN POCO TIEMPO COMO PROVEEDORES POR PAGAR, CONTRIBUCIONES POR PAGAR, OTRA CUENTA QUE SE DESGLOSA ES LA CUENTA DE INGRESOS COBRADOS POR ADELANTADO, ESTO REPRESENTA UN ANTICIPO DE PARTICIPACIONES SOLICITADO EN EL MES DE NOVIEMBRE DE 2016 Y POR ULTIMO LAS CUENTAS DE CAPITAL QUE REPRESENTAN EL PATRIMONIO GENERADO. EL ESTADO DE ACTIVIDADES SE DIVIDE EN INGRESOS Y EGRESOS, EN LOS INGRESOS SE ACUMULAN TODOS LOS CONCEPTOS QUE SE COBRAN POR EJEMPLO: EN EL PRIMER RUBRO SE ENCUENTRAN LOS INGRESOS DE GESTION LOS CUALES ENGLOBALAN LOS IMPUESTOS SOBRE LOS INGRESOS QUE SURGEN DE LOS COBROS SOBRE ESPECTACULOS PUBLICOS, LOS IMPUESTOS SOBRE EL PATRIMONIO COMO EL IMPUESTO PREDIAL Y LOS DE TRANSMISION PATRIMONIAL, OTRO RUBRO SON LOS DERECHOS QUE EN SU MAYOR PARTE CORRESPONDE ESTE INGRESO AL COBRO DEL DERECHO A AGUA POTABLE, LOS PRODUCTOS Y APROVECHAMIENTOS TAMBIEN FORMAN PARTE DEL INGRESO, LA MAYOR PARTE DEL INGRESO ES POR LAS PARTICIPACIONES Y APORTACIONES QUE SE RECIBEN MENSUALMENTE DE LA SECRETARIA DE ADMINISTRACION, PLANEACION Y DE FINANZAS. LOS GASTOS DE LA CUAL SE DERIVA LA CUENTA DE GASTOS DE FUNCIONAMIENTO QUE A SU VEZ SE SUBDIVIDE EN SERVICIOS PERSONALES, ASI COMO EL PAGO A PERSONAL Y LAS PRESTACIONES A LOS MISMOS, LOS MATERIALES Y SUMINISTROS ENGLOBALAN LOS MATERIALES QUE SON NECESARIOS PARA LA PRESTACIONES DE LOS SERVICIOS PUBLICOS Y LA MARCHA DE LA ADMINISTRACION PUBLICA, LOS SERVICIOS GENERALES SON TODOS AQUELLOS SERVICIOS NECESARIOS

ESTE DOCUMENTO FORMA PARTE DE LA CUENTA PUBLICA DEL H. AYTO DE EL LIMON JALISCO. 2015-2016

000038

PARA LA PRESTACION DE SERVICIOS A LA CIUDANIA Y AS PODER I CUMPLIR CON LAS ACTIVIDADES DE LA ADMINISTRACION PUBLICA, Y POR ULTIMO LA CUENTA DE TRANSFERENCIAS, SUBSIDIOS Y OTRAS AYUDAS, EN ESTE RUBRO SE INCLUYEN EL APOYO A LA DEPENDENCIA SISTEMA PARA EL DESARROLLO INTEGRAL DE LA FAMILIA, ASI COMO LOS APOYOS QUE SE BRINDAN A PERSONAS DE ESCASOS RECURSOS QUE LO SOLICITAN PARA SALIR DE ALGUN TIPO DE PROBLEMA , ESTO SIEMPRE DE ACUERDO A QUE DEN SU APROBACION LOS INTEGRANTES QUE CONFORMAN EL AYUNTAMIENTO , DE LA DIFERENCIA ENTRE EL INGRESO Y EL GASTO RESULTA EL AHORRO DE LA GESTION COMO ES EL CASO DE EL MES DE SEPTIEMBRE DE 2016.

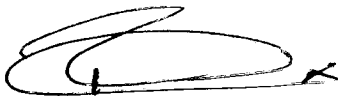

ROBERTO DURAN MICHEL
PRESIDENTE MUNICIPAL



MAYRA ELIZABETH SOLORZANO
GARIBAY

ENCARGADA DE HACIENDA PUBLICA
MUNICIPAL



Bajo protesta de decir verdad declaramos que los Estados Financieros y sus Notas son razonablemente correctos y responsabilidad del emisor.

ESTE DOCUMENTO FORMA
PARTE DE LA CUENTA
PUBLICA DEL H. AYTO
DE EL LIMON JAL
ADMON. 2015-2016

000006

Cuenta	Nombre	Saldos Iniciales		Cargos	Abonos	Saldos Actuales	
		Deudor	Acreeedor			Deudor	Acreeedor
1000-000-000	Activo	4,903,865.15		5,282,747.33	3,576,209.16		6,610,403.32
1100-000-000	Activo Circulante	-127,130.20		5,282,747.33	3,576,209.16		1,579,407.97
1110-000-000	Efectivo y Equivalentes	-163,626.74		5,278,747.33	3,576,209.16		1,538,911.43
1111-000-000	Efectivo	10,372.31		1,708,895.22	1,656,831.94		62,435.59
1111-100-000	Caja	101,472.31		1,708,895.22	1,656,831.94		153,535.59
1111-100-001	Caja de tesoreria	10,372.31		1,708,895.22	1,656,831.94		62,435.59
1112-000-000	Bancos	-173,999.05		3,569,852.11	1,919,377.22		1,476,475.84
1112-100-000	bbva Bancomer	-524,788.05		5,068.00	0.00		-519,720.05
1112-107-000	Cuentas de obras	571.94		0.00	0.00		571.94
1112-107-100	Cuenta 590 3x1 Federal	0.06		0.00	0.00		0.06
1112-108-100	FOPEDEM 2013, cuenta 4001	45.24		0.00	0.00		45.24
1112-110-100	Programas Regionales	526.64		0.00	0.00		526.64
1112-113-100	INFRAESTRUCTURA DEPO..	0.58		0.00	0.00		0.58
1112-120-100	FOCOCI 2014	-1,453.11		0.00	0.00		-1,453.11
1112-121-100	CONTINENCIAS ECONOMI..	-98,031.03		0.00	0.00		-98,031.03
1112-123-100	FONDEREG 2015 (449)	-502,744.00		0.00	0.00		-502,744.00
1112-126-100	3 X 1 PARA MIGRANTES 20..	21,867.57		5,068.00	0.00		26,935.57
1112-127-100	apoyo para migrantes 2015	55,000.00		0.00	0.00		55,000.00
1112-200-000	Banamex	138,898.63		1,977,870.36	676,844.80		1,439,924.19
1112-202-101	Cuenta 1212247 participacio..	138,898.63		1,046,792.34	676,844.80		508,846.17
1112-202-102	Cuenta 599 de Inversion	0.00		500,000.00	0.00		500,000.00
1112-203-228	Cuenta 1212239 (fortalecimi..	0.00		251,575.97	0.00		251,575.97
1112-204-227	Cuenta 1212255 (infraestruct..	0.00		179,502.05	0.00		179,502.05
1112-300-000	Banco HSBC	210,589.36		1,586,913.75	1,242,532.42		554,970.69
1112-302-100	Cuenta 4045606373 (gasto c..	210,183.94		1,586,913.75	1,242,305.12		554,792.57
1112-309-100	20 % saneamiento de aguas ..	405.42		0.00	227.30		178.12
1112-400-000	Banorte	1,301.01		0.00	0.00		1,301.01
1112-400-100	Cuenta puente Banorte	1,301.01		0.00	0.00		1,301.01
1120-000-000	Derechos a Recibir Efectivo ..	36,496.54		0.00	0.00		36,496.54
1123-000-000	Deudores diversos por cob..	36,496.54		0.00	0.00		36,496.54
1123-002-000	SALDO POR RECUPERAR ..	36,496.54		0.00	0.00		36,496.54
1130-000-000	Derechos a Recibir Bienes o ..	0.00		4,000.00	0.00		4,000.00
1131-000-000	Anticipo a Prov. prestacion..	0.00		4,000.00	0.00		4,000.00
1131-627-000	ESTELA VELASCO ALVAR..	0.00		4,000.00	0.00		4,000.00
1200-000-000	Activo No Circulante	5,030,995.35		0.00	0.00		5,030,995.35
1230-000-000	Bienes Inmuebles	166,928.10		0.00	0.00		166,928.10
1234-000-000	Infraestructura	50,000.10		0.00	0.00		50,000.10
1234-616-001	PROYECTO SALA DE LECT..	50,000.10		0.00	0.00		50,000.10
1239-000-000	otros bienes inmuebles	116,928.00		0.00	0.00		116,928.00
1239-002-000	restante de obra fise 2010	116,928.00		0.00	0.00		116,928.00
1240-000-000	Bienes Muebles	4,849,694.85		0.00	0.00		4,849,694.85
1241-000-000	Mobiliario y Equipo de Ad..	421,753.98		0.00	0.00		421,753.98
1241-100-000	Muebles de oficina y estanter..	108,324.40		0.00	0.00		108,324.40
1241-100-001	Mobiliario bancas de oficina...	8,694.40		0.00	0.00		8,694.40
1241-100-002	Sillas amarillas casa de la cu..	12,800.00		0.00	0.00		12,800.00
1241-100-004	Silla Giratoria negra. Recep..	300.00		0.00	0.00		300.00
1241-100-005	Silla giratoria cafe. Recepcion	300.00		0.00	0.00		300.00
1241-100-006	Ventilador negro. Recepcion	150.00		0.00	0.00		150.00
1241-100-010	Bote para la basura. REcep..	30.00		0.00	0.00		30.00
1241-100-011	Mueble 3 sillas. Recepcion	750.00		0.00	0.00		750.00
1241-100-012	Mueble 3 sillas. Recepcion	750.00		0.00	0.00		750.00
1241-100-013	Archivero 2 cajones madera. ...	400.00		0.00	0.00		400.00
1241-100-015	Escritorio madera. Recepcion	2,000.00		0.00	0.00		2,000.00
1241-100-016	Mesa. Recepcion	80.00		0.00	0.00		80.00
1241-100-017	Juego de Escritorio. Despach..	3,500.00		0.00	0.00		3,500.00
1241-100-018	Mesa. Despacho del Preside..	1,500.00		0.00	0.00		1,500.00
1241-100-019	Silla. Despacho del Presiden..	150.00		0.00	0.00		150.00
1241-100-020	Silla. Despacho del Presiden..	150.00		0.00	0.00		150.00
1241-100-021	Silla. Despacho del Presiden..	150.00		0.00	0.00		150.00
1241-100-022	Silla. Despacho del Presiden..	150.00		0.00	0.00		150.00
1241-100-023	Silla. Despacho del Presiden..	150.00		0.00	0.00		150.00
1241-100-024	Silla. Despacho del Presiden..	150.00		0.00	0.00		150.00
1241-100-025	Sillon Presidencia. Despacho..	500.00		0.00	0.00		500.00
1241-100-026	Archivero 3 cajones madera. ...	200.00		0.00	0.00		200.00
1241-100-027	Ventilador. Despacho del Pre..	250.00		0.00	0.00		250.00
1241-100-029	Bote para la basura. Despach..	20.00		0.00	0.00		20.00
1241-100-030	Cajonera 3 cajones. Despach..	750.00		0.00	0.00		750.00

ESTE DOCUMENTO FORMA PARTE DE LA CUENTA PUBLICA DEL H. AYTO. DE EL LIMON JALISCO ADMON. 2015-2016

000037

Cuenta	Nombre	Saldo Iniciales			Saldo Actuales	
		Deudor	Acreedor	Cargos	Abonos	Deudor Acreedor
1241-100-031	Archivero 2 cajones. Despach..		600.00	0.00	0.00	600.00
1241-100-033	Silla negra. Despacho del Pr..		150.00	0.00	0.00	150.00
1241-100-034	Escritorio 2 cajones. Desarr..	1,000.00		0.00	0.00	1,000.00
1241-100-036	Archivero 4 cajones de metal..		200.00	0.00	0.00	200.00
1241-100-037	Archivero 2 cajones de made..		400.00	0.00	0.00	400.00
1241-100-038	Archivero 2 cajones de metal..		50.00	0.00	0.00	50.00
1241-100-039	Silla giratoria negra. Desarrol..		100.00	0.00	0.00	100.00
1241-100-040	Silla giratoria tinta. Desarroll..		300.00	0.00	0.00	300.00
1241-100-041	Silla. Desarrollo humano y fo..		50.00	0.00	0.00	50.00
1241-100-042	Silla. Desarrollo humano y f..		50.00	0.00	0.00	50.00
1241-100-043	Silla. Desarrollo humano y f..		50.00	0.00	0.00	50.00
1241-100-048	Bote de basura. Desarrollo h..		10.00	0.00	0.00	10.00
1241-100-051	Ventilador. Desarrollo huma..		50.00	0.00	0.00	50.00
1241-100-053	Escritorio. Hacienda Publica ..		100.00	0.00	0.00	100.00
1241-100-054	Archivero 3 cajones madera. ..		100.00	0.00	0.00	100.00
1241-100-055	Silla tinta. Hacienda publica ..		10.00	0.00	0.00	10.00
1241-100-056	Silla tinta. Hacienda publica ..		10.00	0.00	0.00	10.00
1241-100-057	Silla giratoria negra. Haciend..		10.00	0.00	0.00	10.00
1241-100-058	Silla tinta. Hacienda publica ..		10.00	0.00	0.00	10.00
1241-100-059	Ventilador. Hacienda publica ..		100.00	0.00	0.00	100.00
1241-100-061	Sumadora. Hacienda publica..		1.00	0.00	0.00	1.00
1241-100-063	Cesto para basura. Hacienda..		1.00	0.00	0.00	1.00
1241-100-064	Mueble para computadora. H..		20.00	0.00	0.00	20.00
1241-100-066	Archivero 4 cajones metal. H..		50.00	0.00	0.00	50.00
1241-100-067	Archivero 3 cajones metal. H..		50.00	0.00	0.00	50.00
1241-100-068	Archivero 3 cajones madera. ..		100.00	0.00	0.00	100.00
1241-100-069	Archivero 2 cajones. Haciend..		80.00	0.00	0.00	80.00
1241-100-070	Maquina de escribir. Haciend..		1.00	0.00	0.00	1.00
1241-100-071	Portapapeles. Hacienda publ..		1.00	0.00	0.00	1.00
1241-100-073	Mesa. Hacienda publica mun..		10.00	0.00	0.00	10.00
1241-100-074	Mesa. Hacienda publica mun..		10.00	0.00	0.00	10.00
1241-100-075	Mesa. Hacienda publica mun..		10.00	0.00	0.00	10.00
1241-100-077	Escritorio. Hacienda publica ..		50.00	0.00	0.00	50.00
1241-100-078	Silla giratoria negra		10.00	0.00	0.00	10.00
1241-100-080	Sumadora. Hacienda publica..		1.00	0.00	0.00	1.00
1241-100-081	Silla giratoria tinta. Hacienda ..		1.00	0.00	0.00	1.00
1241-100-082	Silla giratoria tinta. Hacienda ..		1.00	0.00	0.00	1.00
1241-100-083	Ventilador. Hacienda publica ..		100.00	0.00	0.00	100.00
1241-100-084	Bote para la basura. Haciend..		1.00	0.00	0.00	1.00
1241-100-085	Bote para basura negro. Hac..		1.00	0.00	0.00	1.00
1241-100-086	Sillas de madera. Hacienda ..		150.00	0.00	0.00	150.00
1241-100-087	Silla madera. Hacienda publi..		150.00	0.00	0.00	150.00
1241-100-088	Juego de sillas. Hacienda pu..		100.00	0.00	0.00	100.00
1241-100-092	Archivero 4 cajones. Haciend..		50.00	0.00	0.00	50.00
1241-100-093	Anaquele 5. Hacienda publica ..		250.00	0.00	0.00	250.00
1241-100-106	Archivero Metal. Obras Púb..	1,000.00		0.00	0.00	1,000.00
1241-100-107	Silla para Oficina negra. Obr..		200.00	0.00	0.00	200.00
1241-100-109	Archivero Metal. Obras Públi..	1,200.00		0.00	0.00	1,200.00
1241-100-111	Ventilador. Obras Publicas		100.00	0.00	0.00	100.00
1241-100-113	Escritorio 2 Cajones. Obras ..		500.00	0.00	0.00	500.00
1241-100-116	Silla para oficina tinta. obras..		200.00	0.00	0.00	200.00
1241-100-117	Escritorio 2 cajones. Obras ..		700.00	0.00	0.00	700.00
1241-100-119	Silla Café. Obras Públicas		300.00	0.00	0.00	300.00
1241-100-121	Portapapeles gris. obras Pú..		50.00	0.00	0.00	50.00
1241-100-122	Silla giratoria tinta. Obras Pú..		300.00	0.00	0.00	300.00
1241-100-123	Mueble de 3 sillas. Registro ..		500.00	0.00	0.00	500.00
1241-100-124	Escritorio 4 cajones. Registro..		1,000.00	0.00	0.00	1,000.00
1241-100-125	Escritorio 4 cajones. Registro..		1,000.00	0.00	0.00	1,000.00
1241-100-126	Ventilador. Registro Civil		100.00	0.00	0.00	100.00
1241-100-127	Silla madera. REgistro Civil		200.00	0.00	0.00	200.00
1241-100-128	Archivero 4 cajones. Registr..		300.00	0.00	0.00	300.00
1241-100-130	Anaquele 5 pisos. Registro Civil		100.00	0.00	0.00	100.00
1241-100-131	Anaquele 5 pisos. Registro Civil		100.00	0.00	0.00	100.00
1241-100-132	Anaquele 5 pisos. Registro Civil		100.00	0.00	0.00	100.00
1241-100-135	Mesa. Registro Civil		100.00	0.00	0.00	100.00
1241-100-136	Papelero. Registro Civil		50.00	0.00	0.00	50.00
1241-100-139	Maquina de escribir. Registro..		1.00	0.00	0.00	1.00

ESTE DOCUMENTO FORMA
PARTE DE LA CUENTA
PUBLICA DEL MUNICIPIO DE EL LIMON
ADMN. 2015-2016

000032

Cuenta	Nombre	SalDOS Iniciales		Cargos	Abonos	SalDOS Actuales	
		Deudor	Acraedor			Deudor	Acraedor
1241-100-143	Silla Giratoria negra. Registr..		150.00	0.00	0.00		150.00
1241-100-144	Papelero metal negro. Regist..		50.00	0.00	0.00		50.00
1241-100-145	Escalera metalica blanca. Re..		100.00	0.00	0.00		100.00
1241-100-147	Mueble 3 sillas cafe. Registr..		400.00	0.00	0.00		400.00
1241-100-148	Silla Tinta. Registro Civil		50.00	0.00	0.00		50.00
1241-100-149	Escritorio 3 cajones madera. ...	1,500.00		0.00	0.00	1,500.00	
1241-100-150	Silla giratoria tinta. Secretari..		300.00	0.00	0.00		300.00
1241-100-151	Silla negra. Secretaria general		100.00	0.00	0.00		100.00
1241-100-152	Silla negra. Secretaria gener..		100.00	0.00	0.00		100.00
1241-100-154	Archivero 4 cajones metal. S..		250.00	0.00	0.00		250.00
1241-100-155	Archivero beige. Secretaria g..		350.00	0.00	0.00		350.00
1241-100-156	Mueble para computadora. S..		200.00	0.00	0.00		200.00
1241-100-157	Bote para basura. Secretaria..		10.00	0.00	0.00		10.00
1241-100-159	Papelero metal negro. Secret..		40.00	0.00	0.00		40.00
1241-100-160	Silla madera. Secretaria gen..		100.00	0.00	0.00		100.00
1241-100-161	Silla plastico verde. Secretari..		50.00	0.00	0.00		50.00
1241-100-164	Escritorio madera. Catastro		600.00	0.00	0.00		600.00
1241-100-165	Mueble para computadora. C..		300.00	0.00	0.00		300.00
1241-100-166	Mesa madera. Catastro		100.00	0.00	0.00		100.00
1241-100-176	Ventilador blanco. Catastro		100.00	0.00	0.00		100.00
1241-100-177	Silla giratoria gris. Catastro		200.00	0.00	0.00		200.00
1241-100-178	Silla giratoria tinta. Catastro		100.00	0.00	0.00		100.00
1241-100-179	Silla negra. Catastro		100.00	0.00	0.00		100.00
1241-100-180	Archivero 3 cajones gris. Cat..		400.00	0.00	0.00		400.00
1241-100-181	Archivero 4 cajones gris. Cat..		500.00	0.00	0.00		500.00
1241-100-182	Archivero 4 cajones gris. Cat..		500.00	0.00	0.00		500.00
1241-100-183	Escritorio de madera. Catastro		100.00	0.00	0.00		100.00
1241-100-184	Silla negra. Catastro		50.00	0.00	0.00		50.00
1241-100-186	Bote para la basura azul. Cat..		30.00	0.00	0.00		30.00
1241-100-189	Bote para la basura negro. C..		30.00	0.00	0.00		30.00
1241-100-190	Bote para la basura verde. C..		30.00	0.00	0.00		30.00
1241-100-191	Anaquelel 5 pisos. Catastro		500.00	0.00	0.00		500.00
1241-100-192	Anaquelel 6 pisos. Catastro		600.00	0.00	0.00		600.00
1241-100-193	Anaquelel 5 pisos. Catastro		500.00	0.00	0.00		500.00
1241-100-194	Caja dinero. Catastro		150.00	0.00	0.00		150.00
1241-100-195	Banco madera. Catastro		100.00	0.00	0.00		100.00
1241-100-196	Maquina de escribir. Catastro		600.00	0.00	0.00		600.00
1241-100-197	Anaquelel 3 pisos. Catastro		300.00	0.00	0.00		300.00
1241-100-200	Maquina de escribir electrica ..		50.00	0.00	0.00		50.00
1241-100-203	Escritorio gris. Agua potable		100.00	0.00	0.00		100.00
1241-100-204	Portapapeles gris. Agua pota..		1.00	0.00	0.00		1.00
1241-100-205	Mueble para computadora. A..		1.00	0.00	0.00		1.00
1241-100-206	Silla secretarial engra. Agua ..		10.00	0.00	0.00		10.00
1241-100-207	Silla de plastico azul. Agua p..		1.00	0.00	0.00		1.00
1241-100-208	Silla de plastico azul. Agua p..		1.00	0.00	0.00		1.00
1241-100-209	Silla de plastico azul. Agua p..		1.00	0.00	0.00		1.00
1241-100-210	Silla de plastico azul. Agua p..		1.00	0.00	0.00		1.00
1241-100-211	Silla de plastico azul. Agua p..		1.00	0.00	0.00		1.00
1241-100-212	Silla de plastico azul. Agua p..		10.00	0.00	0.00		10.00
1241-100-213	Silla de plastico azul. Agua p..		1.00	0.00	0.00		1.00
1241-100-214	ARchivero 3 cajones gris.		10.00	0.00	0.00		10.00
1241-100-215	Archivero 4 cajones gris. Agu..		10.00	0.00	0.00		10.00
1241-100-216	Archivero 4 cajones gris. Agu..		1.00	0.00	0.00		1.00
1241-100-217	Perforadora negra. Agua pot..		1.00	0.00	0.00		1.00
1241-100-218	Porta tarjets plastico verde. ...		1.00	0.00	0.00		1.00
1241-100-219	Porta tarjetas plastico verde. ...		1.00	0.00	0.00		1.00
1241-100-220	Porta tarjeta plastico verde. ...		1.00	0.00	0.00		1.00
1241-100-221	Ventilador beige. Agua potab..		1.00	0.00	0.00		1.00
1241-100-222	Cesto de basura verde. Agua..		50.00	0.00	0.00		50.00
1241-100-225	Silla giratoria tinta. Agua pot..		10.00	0.00	0.00		10.00
1241-100-227	Escritorio 5 cajones. Sindicat..	1,300.00		0.00	0.00	1,300.00	
1241-100-228	Sillon Presidencial. Sindicatu..		350.00	0.00	0.00		350.00
1241-100-229	Silla negra. Sindicatura		100.00	0.00	0.00		100.00
1241-100-230	Silla negra. Sindicatura		100.00	0.00	0.00		100.00
1241-100-232	Anquelel 6 pisos. Sindicatura		250.00	0.00	0.00		250.00
1241-100-234	Archivero de madera. Sindic..		300.00	0.00	0.00		300.00
1241-100-240	Bote para la basura. Sindicat..		20.00	0.00	0.00		20.00

ESTE DOCUMENTO FORMA PARTE DE LA CUENTA PUBLICA DEL H. AYUNTAMIENTO DE EL MONTE J. ADMON 2015-2016

000036

Cuenta	Nombre	Saldos Iniciales			Saldos Actuales	
		Deudor	Acreeedor	Cargos	Abonos	Deudor Acreeedor
1241-100-241	Mesa madera chica. DIF Mu..		700.00	0.00	0.00	700.00
1241-100-243	Mesa madera chica. DIF Mu..		1,800.00	0.00	0.00	1,800.00
1241-100-244	Archivero madera. DIF Munic..		250.00	0.00	0.00	250.00
1241-100-245	Escritorio madera Hermmman...		2,300.00	0.00	0.00	2,300.00
1241-100-246	Mesa madera. DIF Municipal		1,000.00	0.00	0.00	1,000.00
1241-100-247	Escritorio madera Hermmman...		2,300.00	0.00	0.00	2,300.00
1241-100-248	Escritorio madera 2 cajones...		2,000.00	0.00	0.00	2,000.00
1241-100-249	Mesa madera chica. DIF Mu..		700.00	0.00	0.00	700.00
1241-100-250	Archivero metal gris 4 cajone..		1,500.00	0.00	0.00	1,500.00
1241-100-251	Mueble para computadora Tr..		750.00	0.00	0.00	750.00
1241-100-254	Archivero gris 4 cajones. Del..		300.00	0.00	0.00	300.00
1241-100-255	Archivero gris 3 cajones. Del..		280.00	0.00	0.00	280.00
1241-100-257	Anaqueles metal 3 pisos. Del..		150.00	0.00	0.00	150.00
1241-100-258	Maquina de escribir electrica...		1.00	0.00	0.00	1.00
1241-100-263	Escritorio 5 cajones. Delegac..		500.00	0.00	0.00	500.00
1241-100-266	10 Sillas metal negro. Deleg..		1,000.00	0.00	0.00	1,000.00
1241-100-267	Maquina de escribir brother. ...		300.00	0.00	0.00	300.00
1241-100-269	Anaquele metal 5 pisos. Deleg..		250.00	0.00	0.00	250.00
1241-100-270	Anaquele metal 5 pisos. Deleg..		250.00	0.00	0.00	250.00
1241-100-271	Guillotina. Delegacion San J..		300.00	0.00	0.00	300.00
1241-100-272	Escritorio 2 cajones madera. ...		200.00	0.00	0.00	200.00
1241-100-273	Archivero metal. Delegacion l..		80.00	0.00	0.00	80.00
1241-100-274	Ventilador. Delegacion la Cie..		200.00	0.00	0.00	200.00
1241-100-275	Anaquele de metal. Delegacio..		100.00	0.00	0.00	100.00
1241-100-276	Anaquele de metal. Delegacio..		100.00	0.00	0.00	100.00
1241-100-277	Maquina de escribir. Delegac..		10.00	0.00	0.00	10.00
1241-100-279	Porta garrafon. Delegacion la..		1.00	0.00	0.00	1.00
1241-100-281	8 Sillas de plastico azul. Dele..		400.00	0.00	0.00	400.00
1241-100-283	Escritorio madera 4 cajones. ...		250.00	0.00	0.00	250.00
1241-100-285	8 Sillas negras. Delegacion L..		300.00	0.00	0.00	300.00
1241-100-286	Ventilador Fan Star blanco. ...		150.00	0.00	0.00	150.00
1241-100-303	Mesa blanca. Delegacion la ...		500.00	0.00	0.00	500.00
1241-100-304	Mesa blanca. Delegación la ...		500.00	0.00	0.00	500.00
1241-100-305	Mesa blanca. Delegacion la ...		500.00	0.00	0.00	500.00
1241-100-306	Mesa blanca. Delegacion la ...		500.00	0.00	0.00	500.00
1241-100-307	Mesa blanca. Delegacion la ...		500.00	0.00	0.00	500.00
1241-100-308	Mesa blanca. Delegacion la ...		500.00	0.00	0.00	500.00
1241-100-309	Silla giratoria negra. Delegac..		150.00	0.00	0.00	150.00
1241-100-310	Silla giratoria negra. Delegac..		150.00	0.00	0.00	150.00
1241-100-311	Silla giratoria negra. Delegac..		150.00	0.00	0.00	150.00
1241-100-312	Silla giratoria negra. Delegac..		150.00	0.00	0.00	150.00
1241-100-313	Silla giratoria negra. Delegac..		150.00	0.00	0.00	150.00
1241-100-353	Archivero vertical. Espacio d..		1,500.00	0.00	0.00	1,500.00
1241-100-355	Muebles para computadora. ...		300.00	0.00	0.00	300.00
1241-100-356	Muebles para Computadora...		300.00	0.00	0.00	300.00
1241-100-357	Muebles para computadora. ...		300.00	0.00	0.00	300.00
1241-100-358	Muebles paa computadora. ...		300.00	0.00	0.00	300.00
1241-100-359	Muebles para computadora. ...		300.00	0.00	0.00	300.00
1241-100-360	Muebles para computadora. ...		300.00	0.00	0.00	300.00
1241-100-361	Muebles para computadora. ...		300.00	0.00	0.00	300.00
1241-100-362	Muebles para computadora. ...		300.00	0.00	0.00	300.00
1241-100-363	Mueble para computadora. E..		300.00	0.00	0.00	300.00
1241-100-364	Mueble para computadora. E..		300.00	0.00	0.00	300.00
1241-100-365	Mueble para computadora. E..		300.00	0.00	0.00	300.00
1241-100-366	Silla de visita azul. Espacio d..		300.00	0.00	0.00	300.00
1241-100-367	Silla de visita azul. Espacio d..		300.00	0.00	0.00	300.00
1241-100-368	Silla de visita azul. Espacio d..		300.00	0.00	0.00	300.00
1241-100-369	Silla de visita azul. Espacio d..		300.00	0.00	0.00	300.00
1241-100-370	Silla de visita azul. Espacio d..		300.00	0.00	0.00	300.00
1241-100-371	Pizarrón de corcho. Espacio ...		150.00	0.00	0.00	150.00
1241-100-372	Escritorio. Espacio de la Juv..		1,500.00	0.00	0.00	1,500.00
1241-100-374	Librero vertical. Espacio de l..		1,500.00	0.00	0.00	1,500.00
1241-100-375	Librero vertical. Espacio de l..		1,800.00	0.00	0.00	1,800.00
1241-100-384	Sillon ejecutivo negro. Institut..		1,500.00	0.00	0.00	1,500.00
1241-100-385	Silla de visita. Instituto de la ..		350.00	0.00	0.00	350.00
1241-100-386	Silla de visita. Instituto de la ..		350.00	0.00	0.00	350.00
1241-100-387	Silla de visita. Instituto de la ..		350.00	0.00	0.00	350.00

ESTE DOCUMENTO FORMA
PARTE DE LA CUENTA
PUBLICA DEL MUNICIPIO DE EL LIMON
ADMN. 0005-2013

000010

Cuenta	Nombre	Saldos Iniciales:		Cargos	Abonos	Saldos Actuales	
		Deudor	Acreedor			Deudor	Acreedor
1241-100-388	Silla de Visita. Instituto de la ..		350.00				
1241-100-389	Silla de Visita. Instituto de la ..		350.00	0.00	0.00		350.00
1241-100-390	Escritorio ejecutivo negro. In..	4,500.00		0.00	0.00		350.00
1241-100-391	Ventilador. Instituto de la Mu..		300.00	0.00	0.00		4,500.00
1241-100-418	BANCAS VERDES. DIF. M..		300.00	0.00	0.00		300.00
1241-100-421	VENTILADOR DE TECHO. ...		600.00	0.00	0.00		300.00
1241-100-437	ESCRITORIO DE MADERA ..		700.00	0.00	0.00		600.00
1241-100-438	ESCRITORIO NEGRO. SE..		800.00	0.00	0.00		700.00
1241-100-439	SILLA GIRATORIA GRIS. S..		300.00	0.00	0.00		800.00
1241-100-440	ARCHIVERO CON DOS CA..		600.00	0.00	0.00		300.00
1241-100-441	ARCHIVERO CON TRES C..		800.00	0.00	0.00		600.00
1241-100-445	3 SILLAS DE MADERA. SE..		150.00	0.00	0.00		800.00
1241-100-446	1 BOTE PARA LA BASURA ..		75.00	0.00	0.00		150.00
1241-100-447	1 ESCRITORIO GRIS/TINT..	1,000.00		0.00	0.00		75.00
1241-100-448	3 ENGRAPADORAS NEGR..		40.00	0.00	0.00		1,000.00
1241-100-452	1 ARCHIVERO DE 3 CAJON..		700.00	0.00	0.00		40.00
1241-100-486	1 VENTILADOR BEIGE. SE..		40.00	0.00	0.00		700.00
1241-100-492	1 ARCHIVERO DE 4 CAJON..		700.00	0.00	0.00		40.00
1241-100-493	1 ARCHIVERO NEGRO DE ..		400.00	0.00	0.00		700.00
1241-100-496	1 TABULADOR AZUL PARA..		100.00	0.00	0.00		400.00
1241-100-497	1 TABULADOR AZUL PARA..		100.00	0.00	0.00		100.00
1241-100-498	1 TABULADOR NEGRO PA..		100.00	0.00	0.00		100.00
1241-100-499	1 TABULADOR VERDE PAR..		499.00	0.00	0.00		100.00
1241-200-000	Muebles, excepto de oficina ..	2,370.00		0.00	0.00		499.00
1241-200-487	1 REFRIGERADOR BEIGE. ...		700.00	0.00	0.00		2,370.00
1241-200-488	1 ESTUFA DE 4 QUEMADO..		950.00	0.00	0.00		700.00
1241-200-489	1 MICROHONDA HAMILTO..		600.00	0.00	0.00		950.00
1241-200-504	1 LICUADORA BEIGE. SEG..		120.00	0.00	0.00		600.00
1241-300-000	Equipo de computo y de tecn..	216,946.69		0.00	0.00		120.00
1241-300-002	Computadora completa. R..	2,000.00		0.00	0.00	216,946.69	
1241-300-003	Computadora completa. R..	3,000.00		0.00	0.00		2,000.00
1241-300-007	Fax. Recepcion	500.00		0.00	0.00		3,000.00
1241-300-008	Telefono. Recepcion	200.00		0.00	0.00		500.00
1241-300-014	Impresora Epson. Recepcion	1,500.00		0.00	0.00		200.00
1241-300-032	Telefono. Despacho del Pre..	50.00		0.00	0.00		1,500.00
1241-300-044	Computadora completa. De..	1,000.00		0.00	0.00		50.00
1241-300-045	Regulador. Desarrollo Hum..	100.00		0.00	0.00		1,000.00
1241-300-046	Teléfono. Desarrollo Human..	50.00		0.00	0.00		100.00
1241-300-048	Impresora Multifuncional. De..	1,500.00		0.00	0.00		50.00
1241-300-060	Telefono. Hacienda Publica..	100.00		0.00	0.00		1,500.00
1241-300-062	Computadora completa. Haci..	500.00		0.00	0.00		100.00
1241-300-072	Impresora. Hacienda Publica..	10.00		0.00	0.00		500.00
1241-300-079	Telefono. Hacienda Publica..	50.00		0.00	0.00		10.00
1241-300-089	Escaner. Hacienda Publica ..	6,000.00		0.00	0.00		50.00
1241-300-090	Impresora de punta. Haciend..	4,800.00		0.00	0.00		6,000.00
1241-300-094	Computadora Completa. Ha..	500.00		0.00	0.00		4,800.00
1241-300-095	Computadora Completa. Hac..	500.00		0.00	0.00		500.00
1241-300-096	Computadora completa. Haci..	500.00		0.00	0.00		500.00
1241-300-097	Computadora completa. Haci..	500.00		0.00	0.00		500.00
1241-300-098	Impresora. Hacienda Public..	1,000.00		0.00	0.00		500.00
1241-300-108	Telefono. Obras publicas	50.00		0.00	0.00		1,000.00
1241-300-112	Impresora. Obras públicas	7,000.00		0.00	0.00		50.00
1241-300-114	Computadora completa. Obr..	500.00		0.00	0.00		7,000.00
1241-300-115	Computadora completa. Obr..	4,000.00		0.00	0.00		500.00
1241-300-118	Regulador No Break. Obras ..	700.00		0.00	0.00		4,000.00
1241-300-129	Regulador. Registro Civil	50.00		0.00	0.00		700.00
1241-300-133	Computadora Completa. Re..	1,000.00		0.00	0.00		50.00
1241-300-134	Impresora. Registro Civil	500.00		0.00	0.00		1,000.00
1241-300-138	Regulador. Registro Civil	50.00		0.00	0.00		500.00
1241-300-141	Telefono. Registro civil	50.00		0.00	0.00		50.00
1241-300-142	Conmutador Telefonico. Re..	2,000.00		0.00	0.00		50.00
1241-300-146	Copiadora. Registro Civil	2,500.00		0.00	0.00		2,000.00
1241-300-153	Telefono. Secretaria General	50.00		0.00	0.00		2,500.00
1241-300-163	Computadora Completa. Cat..	2,500.00		0.00	0.00		50.00
1241-300-167	Regulador negro. Catastro	400.00		0.00	0.00		2,500.00
1241-300-168	Regulador negro. Catastro	400.00		0.00	0.00		400.00
1241-300-169	Telefono negro. Catastro	100.00		0.00	0.00		400.00

ESTE DOCUMENTO FORMA PARTE DE LA CUENTA PUBLICA DEL AYTO DE EL LIMON JAL ADMON. 2016-2018

000041

Cuenta	Nombre	Saldo Iniciales		Cargos	Abonos	Saldo Actuales	
		Deudor	Acreedor			Deudor	Acreedor
1241-300-170	Impresora Matriz. Catastro		1,300.00	0.00	0.00		1,300.00
1241-300-171	Impresora Matriz. Catastro		1,300.00	0.00	0.00		1,300.00
1241-300-172	Impresora Samsung. Catast..		400.00	0.00	0.00		400.00
1241-300-173	Impresora HP. Catastro		2,500.00	0.00	0.00		2,500.00
1241-300-174	Computadora Completa. Ca..		2,500.00	0.00	0.00		2,500.00
1241-300-175	Escaner HP Gris. Catastro		2,500.00	0.00	0.00		2,500.00
1241-300-201	Computadora completa. Agu..		50.00	0.00	0.00		50.00
1241-300-202	Regulador. Agua potable		50.00	0.00	0.00		50.00
1241-300-223	Telefono. Agua Potable		50.00	0.00	0.00		50.00
1241-300-224	Impresora Samsung. Agua p..		300.00	0.00	0.00		300.00
1241-300-231	Telefono negro. Sindicatura		50.00	0.00	0.00		50.00
1241-300-233	Computadora Completa. Si..		1,800.00	0.00	0.00		1,800.00
1241-300-236	Regulador Beige. Sindicatura		250.00	0.00	0.00		250.00
1241-300-237	Impresora Epson. Sindicatura		1,200.00	0.00	0.00		1,200.00
1241-300-252	Computadora Completa. D.I...		2,000.00	0.00	0.00		2,000.00
1241-300-253	Laptop Samsung. D.I.F. Muni..		4,000.00	0.00	0.00		4,000.00
1241-300-256	Copiadora RICOH. Delegaci..		7,000.00	0.00	0.00		7,000.00
1241-300-259	Telefono inalambrico. Deleg..		250.00	0.00	0.00		250.00
1241-300-280	Telefono negro. Delegacion ..		130.00	0.00	0.00		130.00
1241-300-282	Computadora completa dele..		2,000.00	0.00	0.00		2,000.00
1241-300-287	Computadora completa princ..		2,000.00	0.00	0.00		2,000.00
1241-300-291	Computadora completa. Dele..		2,000.00	0.00	0.00		2,000.00
1241-300-293	Computadora completa. Dele..		2,000.00	0.00	0.00		2,000.00
1241-300-294	Computadora completa. Dele..		2,000.00	0.00	0.00		2,000.00
1241-300-295	Computadora Completa. Del..		2,000.00	0.00	0.00		2,000.00
1241-300-296	Computadora completa		2,000.00	0.00	0.00		2,000.00
1241-300-297	Computadora Completa. Del..		2,000.00	0.00	0.00		2,000.00
1241-300-298	Computadora completa. Dele..		2,000.00	0.00	0.00		2,000.00
1241-300-299	Computadora Completa. Del..		2,000.00	0.00	0.00		2,000.00
1241-300-300	Computadora completa. Dele..		2,000.00	0.00	0.00		2,000.00
1241-300-301	Computadora Completa. Del..		2,000.00	0.00	0.00		2,000.00
1241-300-302	Computadora completa. Dele..		2,000.00	0.00	0.00		2,000.00
1241-300-314	Impresora Samsung. Delega..		1,500.00	0.00	0.00		1,500.00
1241-300-315	Impresora Epson. Delegació..		1,200.00	0.00	0.00		1,200.00
1241-300-316	Fotocopiadora. Delegación ..		200.00	0.00	0.00		200.00
1241-300-317	Regulador principal. Delega..		50.00	0.00	0.00		50.00
1241-300-318	Receptor de red. Delegación ..		700.00	0.00	0.00		700.00
1241-300-344	Multifuncional HP. Espacio d..		2,000.00	0.00	0.00		2,000.00
1241-300-345	Regulador de Voltaje. Espaci..		500.00	0.00	0.00		500.00
1241-300-346	Regulador de Voltaje. Espaci..		500.00	0.00	0.00		500.00
1241-300-347	Regulador de Voltaje. Espaci..		500.00	0.00	0.00		500.00
1241-300-348	Regulador de Voltaje. Espaci..		500.00	0.00	0.00		500.00
1241-300-349	Regulador de voltaje. Espaci..		500.00	0.00	0.00		500.00
1241-300-350	Regulador de Voltaje. Espaci..		500.00	0.00	0.00		500.00
1241-300-351	Regulador de Voltaje		500.00	0.00	0.00		500.00
1241-300-378	Laptop Toshiba. Instituto de I..		4,500.00	0.00	0.00		4,500.00
1241-300-379	Laptop Toshiba. Instituto de I..		4,500.00	0.00	0.00		4,500.00
1241-300-380	Multifuncional Epson. Institut..		4,500.00	0.00	0.00		4,500.00
1241-300-383	Teléfono inalambrico. Institut..		500.00	0.00	0.00		500.00
1241-300-420	10 REGULADORES. DELEG..		500.00	0.00	0.00		500.00
1241-300-433	COMPUTADORA COMPLET..		2,000.00	0.00	0.00		2,000.00
1241-300-434	COMPUTADORA COMPLET..		2,000.00	0.00	0.00		2,000.00
1241-300-435	COMPUTADORA COMPLET..		2,000.00	0.00	0.00		2,000.00
1241-300-436	COMPUTADORA COMPLET..		1,500.00	0.00	0.00		1,500.00
1241-300-458	1 TECLADO NEGRO MOD. ...		70.00	0.00	0.00		70.00
1241-300-459	1 MOUSE GRIS/(NEGRO. S..		20.00	0.00	0.00		20.00
1241-300-578	MONITOR LANIX N4399JA0..		8,265.00	0.00	0.00		8,265.00
1241-300-579	CPU LANIX 9504806475E. S..		400.00	0.00	0.00		400.00
1241-300-580	TECLADO LANIX 95048064..		350.00	0.00	0.00		350.00
1241-300-581	RATON LANIX 0907001862...		168.00	0.00	0.00		168.00
1241-300-582	IMPRESORA SAMSUNG 14..		699.00	0.00	0.00		699.00
1241-300-583	MONITOR LENOVO 4431 H..		500.00	0.00	0.00		500.00
1241-300-584	CPU LENOVO MT-M7581-C..		900.00	0.00	0.00		900.00
1241-300-585	TECLADO LENOVO 105797..		200.00	0.00	0.00		200.00
1241-300-586	RATON LENOVO LZ114330..		158.00	0.00	0.00		158.00
1241-300-588	CPU SAMSUNG 029100030..		400.00	0.00	0.00		400.00
1241-300-589	MONITOR LCA 7089BBA00..		500.00	0.00	0.00		500.00

ESTE DOCUMENTO FORMA
PARTE DE LA CUENTA
PUBLICA DEL MUNICIPIO
DE EL LIMON, JALISCO
ADMON. 2016-2018

000042

Cuenta	Nombre	Saldos Iniciales		Cargos	Abonos	Saldos Actuales	
		Deudor	Acreedor			Deudor	Acreedor
1241-300-590	TECLADO 06B12000447D. ...		350.00	0.00	0.00		350.00
1241-310-000	Computadoras		72,976.69	0.00	0.00		72,976.69
1241-310-001	Computadora de escritorio		21,900.41	0.00	0.00		21,900.41
1241-310-002	Equipo de cómuto adquirido. ...		42,606.07	0.00	0.00		42,606.07
1241-320-000	Fax e impresoras		8,470.21	0.00	0.00		8,470.21
1241-320-001	Impresora		8,470.21	0.00	0.00		8,470.21
1241-300-352	Regulador de Voltaje. Espaci...		500.00	0.00	0.00		500.00
1241-300-392	Computdor completa HP Co...		2,500.00	0.00	0.00		2,500.00
1241-300-393	Computadora completa HP ...		2,500.00	0.00	0.00		2,500.00
1241-300-394	Computadora completa HP ...		2,500.00	0.00	0.00		2,500.00
1241-300-395	Computadora completa HP ...		2,000.00	0.00	0.00		2,000.00
1241-300-396	computadora completa HP C...		2,000.00	0.00	0.00		2,000.00
1241-300-397	Computadora completa HP ...		2,000.00	0.00	0.00		2,000.00
1241-300-398	Computadora completa HP ...		2,000.00	0.00	0.00		2,000.00
1241-300-399	Computadora completa HP ...		2,000.00	0.00	0.00		2,000.00
1241-300-400	Computadora completa HP ...		2,000.00	0.00	0.00		2,000.00
1241-500-000	BIENES MUEBLES, INMUE...		3,950.00	0.00	0.00		3,950.00
1241-520-000	MOBILIARIO Y EQUIPO ED...		3,950.00	0.00	0.00		3,950.00
1241-529-000	OTRO MOBILIARIO Y EQUI...		3,950.00	0.00	0.00		3,950.00
1241-529-001	COMPRA DE GUITARRON ...		3,950.00	0.00	0.00		3,950.00
1241-515-000	Equipo de computo y tecnolo...		64,574.89	0.00	0.00		64,574.89
1241-515-001	Copiadora XEROX 4150. 09...		22,040.00	0.00	0.00		22,040.00
1241-515-002	Computadora lenovo AIO		12,000.00	0.00	0.00		12,000.00
1241-515-003	PROYECTOR BENQ Y ESC...		23,619.00	0.00	0.00		23,619.00
1241-515-004	IMPRESORA EPSON FX-89...		6,915.89	0.00	0.00		6,915.89
1241-900-000	Otros mobiliarios y equipos d...		5,588.00	0.00	0.00		5,588.00
1241-900-009	Sello de Presidencia. Recep...		75.00	0.00	0.00		75.00
1241-900-049	Sello de CDHFA. Desarrollo ...		50.00	0.00	0.00		50.00
1241-900-050	Sello de CDHFA. Desarrollo ...		50.00	0.00	0.00		50.00
1241-900-052	Sello Junta de Reclutamiento...		10.00	0.00	0.00		10.00
1241-900-065	Sello de Tesoreria. Hacienda...		1.00	0.00	0.00		1.00
1241-900-076	Sello de Presidencia Madera...		1.00	0.00	0.00		1.00
1241-900-110	Sello leyenda director. Obras...		300.00	0.00	0.00		300.00
1241-900-137	Sello Leyenda Registro Civil...		10.00	0.00	0.00		10.00
1241-900-140	Sello Registro civil (mini) Re...		50.00	0.00	0.00		50.00
1241-900-158	Sello Secretaria General. Se...		200.00	0.00	0.00		200.00
1241-900-187	Sello Oficial de Catastro Mun...		80.00	0.00	0.00		80.00
1241-900-188	Sello de Avaluos de Autoriza...		80.00	0.00	0.00		80.00
1241-900-226	Sello Junta Local Agua. Agu...		1.00	0.00	0.00		1.00
1241-900-235	Sello Sindicatura. Sindicatura		150.00	0.00	0.00		150.00
1241-900-264	Sello Registro Civil. Delegaci...		300.00	0.00	0.00		300.00
1241-900-265	Sello Delegación. Delegacio...		300.00	0.00	0.00		300.00
1241-900-326	Enfriador de agua. Rastro M...		400.00	0.00	0.00		400.00
1241-900-443	SELLO SEGURIDAD PUBLI...		130.00	0.00	0.00		130.00
1241-900-444	SELLO JUZGADO MUNICIP...		130.00	0.00	0.00		130.00
1241-900-449	1 EXTINTOR SENTRON NE...		500.00	0.00	0.00		500.00
1241-900-450	1 EXTINTOR TIROX NEGR...		500.00	0.00	0.00		500.00
1241-900-453	1 SELLO DE MADERA, 1 C...		70.00	0.00	0.00		70.00
1241-900-490	5 SILLAS PARA COMEDOR		350.00	0.00	0.00		350.00
1241-900-491	1 MESA PLEGABLE BEIGE...		500.00	0.00	0.00		500.00
1241-900-502	1 LAMPARA DE ALOGENO...		50.00	0.00	0.00		50.00
1241-900-587	DETECTRO DE HUELLAS D...		1,300.00	0.00	0.00		1,300.00
1242-000-000	Mobiliario y Equipo Educa...	138,750.00		0.00	0.00		138,750.00
1242-100-000	EQUIPOS Y APARATOS AU...		500.00	0.00	0.00		500.00
1242-100-495	1 TELEVISOR GRIS SONY. ...		500.00	0.00	0.00		500.00
1242-100-376	Pantalla proyector. Espacio d...		800.00	0.00	0.00		800.00
1242-200-000	APARATOS DEPORTIVOS		600.00	0.00	0.00		600.00
1242-200-419	2 PORTERIAS CHICAS		600.00	0.00	0.00		600.00
1242-300-000	CAMARAS FOTOGRAFICAS ...		9,760.00	0.00	0.00		9,760.00
1242-300-053	Video camara CANON. Desa...		1,500.00	0.00	0.00		1,500.00
1242-300-373	Camara digital kodak. Espaci...		1,000.00	0.00	0.00		1,000.00
1242-300-377	Camara digital Canon		1,200.00	0.00	0.00		1,200.00
1242-300-381	Camara digital compacta SO...		1,500.00	0.00	0.00		1,500.00
1242-300-382	Video proyector EPSON. Inst...		4,500.00	0.00	0.00		4,500.00
1242-300-432	CAMARA WEB. ESPACIO ...		60.00	0.00	0.00		60.00
1242-500-000	Mobiliario y Equipo Educacio...		80,000.00	0.00	0.00		80,000.00
1242-521-000	Equipos y Aparatos Audivisu...		80,000.00	0.00	0.00		80,000.00

ESTE DOCUMENTO FORMA PARTE DE LA CUENTA PUBLICA DEL AYTO DE EL LIMON JAL ADMON. 2016

000048

Cuenta	Nombre	Saldos Iniciales		Cargos	Abonos	Saldos Actuales	
		Deudor	Acreeedor			Deudor	Acreeedor
1242-521-001	Accesorios animacion sabad..	80,000.00		0.00	0.00	80,000.00	
1242-900-000	otro mobiliario y equipo educ..	47,090.00		0.00	0.00	47,090.00	
1242-910-000	Instrumentos musicales	47,090.00		0.00	0.00	47,090.00	
1242-910-001	instrumentos musicales para ..	47,090.00		0.00	0.00	47,090.00	
1244-000-000	Equipo de Transporte	3,782,327.00		0.00	0.00	3,782,327.00	
1244-100-000	Automoviles y equipos terres..	3,782,327.00		0.00	0.00	3,782,327.00	
1244-100-001	Nissan Tsuru color plata (ad..	116,850.00		0.00	0.00	116,850.00	
1244-100-002	Vehiculo chevrolet Aveo 201..	137,676.00		0.00	0.00	137,676.00	
1244-100-003	MOTO HONDA MODELO 20..	65,800.00		0.00	0.00	65,800.00	
1244-100-505	CAMIONETA PICK UP RAM,..	400,000.00		0.00	0.00	400,000.00	
1244-100-506	CAMIONETA PICK UP DOB..	60,000.00		0.00	0.00	60,000.00	
1244-100-507	CAMIONETA PICK UP RAM ..	30,000.00		0.00	0.00	30,000.00	
1244-100-508	CAMIONETA PICK UP RAM ..	30,000.00		0.00	0.00	30,000.00	
1244-100-592	VEHICULO CHEVROLET U..	65,000.00		0.00	0.00	65,000.00	
1244-100-593	VEHICULO FORD RANGER..	80,000.00		0.00	0.00	80,000.00	
1244-100-594	VEHICULO CHEVROLET A..	99,000.00		0.00	0.00	99,000.00	
1244-100-595	VEHICULO CHEVROLET C..	30,000.00		0.00	0.00	30,000.00	
1244-100-596	VEHICULO CHEVROLET C..	25,000.00		0.00	0.00	25,000.00	
1244-100-597	VEHICULO DODGE RAM PI..	120,000.00		0.00	0.00	120,000.00	
1244-100-598	VEHICULO DODGE RAM V..	35,000.00		0.00	0.00	35,000.00	
1244-100-599	VEHICULO FORD TOPAZ...	1.00		0.00	0.00	1.00	
1244-100-600	VEHICULO FORD ECONOLI..	10,000.00		0.00	0.00	10,000.00	
1244-100-601	CHEVROLET-AUTOBUS 19..	60,000.00		0.00	0.00	60,000.00	
1244-100-602	VEHICULO FORD VAN ECO..	12,000.00		0.00	0.00	12,000.00	
1244-100-603	VEHICULO VAN ECONOLIN..	60,000.00		0.00	0.00	60,000.00	
1244-100-604	VEHICULO DODGE RAM V..	35,000.00		0.00	0.00	35,000.00	
1244-100-605	VEHICULO DODGE DAKOT..	45,000.00		0.00	0.00	45,000.00	
1244-100-606	VEHICULO DODGE RAM PI..	45,000.00		0.00	0.00	45,000.00	
1244-100-607	VEHICULO DODGE RAM PI..	45,000.00		0.00	0.00	45,000.00	
1244-100-608	VEHICULO NISSAN PICK U..	7,000.00		0.00	0.00	7,000.00	
1244-100-609	VEHICULO NISSAN PICK U..	7,000.00		0.00	0.00	7,000.00	
1244-100-610	VEHICULO ROD RANGER 1..	10,000.00		0.00	0.00	10,000.00	
1244-100-611	VEHICULO DODGE RAM PI..	170,000.00		0.00	0.00	170,000.00	
1244-100-612	VEHICULO CHEVROLET C..	12,000.00		0.00	0.00	12,000.00	
1244-100-613	VEHICULO INTERNATIONA..	390,000.00		0.00	0.00	390,000.00	
1244-100-614	VEHICULO FORD F-205 19..	15,000.00		0.00	0.00	15,000.00	
1244-100-615	VEHICULO NISSAN TSURU..	15,000.00		0.00	0.00	15,000.00	
1244-100-616	VEHICULO CHEVROLET C..	2,000.00		0.00	0.00	2,000.00	
1244-100-617	VEHICULO NISSAN PICK U..	20,000.00		0.00	0.00	20,000.00	
1244-100-618	VEHICULO DODGE VOLTE..	45,000.00		0.00	0.00	45,000.00	
1244-100-619	VEHICULO CATERPILLAR ..	300,000.00		0.00	0.00	300,000.00	
1244-100-620	VEHICULO CATERPILLAR ..	370,000.00		0.00	0.00	370,000.00	
1244-100-621	VEHICULO FORD F-250 19..	12,000.00		0.00	0.00	12,000.00	
1244-100-622	VEHICULO FORD F-250 20..	18,000.00		0.00	0.00	18,000.00	
1244-100-623	VEHICULO FORD F-250 19..	18,000.00		0.00	0.00	18,000.00	
1244-100-624	VEHICULO FORD F-350 20..	180,000.00		0.00	0.00	180,000.00	
1244-100-625	VEHICULO CHEVROLET C..	25,000.00		0.00	0.00	25,000.00	
1244-100-626	VEHICULO DODGE RAM 40..	160,000.00		0.00	0.00	160,000.00	
1244-100-627	VEHICULO INTERNATIONA..	400,000.00		0.00	0.00	400,000.00	
1245-000-000	Equipo de Defensa y segur..	\$19,855.00		0.00	0.00	319,855.00	
1245-000-509	14 AROS DE APREHENSIO..	4,500.00		0.00	0.00	4,500.00	
1245-000-510	5 AROS DE APREHENSION..	1,800.00		0.00	0.00	1,800.00	
1245-000-511	4 TOLETES O PR-24. SEGU..	90.00		0.00	0.00	90.00	
1245-000-512	10 GAS LAGRIMOGENOS. ...	300.00		0.00	0.00	300.00	
1245-000-513	9 CHALECOS BLINDADOS. ...	3,400.00		0.00	0.00	3,400.00	
1245-000-514	8 CASCOS. SEGURIDAD P..	2,300.00		0.00	0.00	2,300.00	
1245-000-515	13 BASTONES. SEGURIDA..	1,050.00		0.00	0.00	1,050.00	
1245-000-516	13 PORTA BASTON. SEGU..	100.00		0.00	0.00	100.00	
1245-000-545	FUSIL BERETTA A24496G. ...	8,500.00		0.00	0.00	8,500.00	
1245-000-546	FUSIL BERETTA A24469G. ...	8,500.00		0.00	0.00	8,500.00	
1245-000-547	RIFLE LGC006255. SEGURI..	28,103.00		0.00	0.00	28,103.00	
1245-000-548	UZI 9473659. SEGURIDA..	10,214.00		0.00	0.00	10,214.00	
1245-000-549	ESCOPEA L3183537. SE..	10,214.00		0.00	0.00	10,214.00	
1245-000-550	ESCOPEA L3183538. SE..	10,214.00		0.00	0.00	10,214.00	
1245-000-551	ESCOPEA L3170896. SE..	10,214.00		0.00	0.00	10,214.00	
1245-000-552	ESCOPEA L3170897. SE..	10,214.00		0.00	0.00	10,214.00	
1245-000-553	ESCOPEA L3170986. SE..	10,214.00		0.00	0.00	10,214.00	

ESTE DOCUMENTO FORMA PARTE DE LA CUENTA PUBLICA DEL MUNICIPIO DE EL LIMON JALisco ADMON. 2015-2016

000000

Cuenta	Nombre	SalDOS Iniciales			SalDOS Actuales		
		Deudor	Acraedor	Cargos	Abonos	Deudor	Acraedor
1245-000-554	ESCOPETA L3146496. SE..	10,214.00		0.00	0.00		10,214.00
1245-000-555	ESCOPETA 13146499. SE..	10,214.00		0.00	0.00		10,214.00
1245-000-556	REVOLVER 654493. SEGU..	10,214.00		0.00	0.00		10,214.00
1245-000-557	REVOLVER AYW5337. SE..	10,214.00		0.00	0.00		10,214.00
1245-000-558	REVOLVER AYR9519. SE..	10,214.00		0.00	0.00		10,214.00
1245-000-559	REVOLVER CBW3225. S..	10,214.00		0.00	0.00		10,214.00
1245-000-560	REVOLVER AYS4119. SE..	10,214.00		0.00	0.00		10,214.00
1245-000-561	REVOLVER AYS4136. SE..	10,214.00		0.00	0.00		10,214.00
1245-000-562	REVOLVER 378814. SEGU..	10,214.00		0.00	0.00		10,214.00
1245-000-563	REVOLVER AYW4990. SE..	10,214.00		0.00	0.00		10,214.00
1245-000-564	REVOLVER AJT6992. SEG..	10,214.00		0.00	0.00		10,214.00
1245-000-565	REVELVER AYW4932. SE..	10,214.00		0.00	0.00		10,214.00
1245-000-566	REVOLVER CBW3222. SE..	10,214.00		0.00	0.00		10,214.00
1245-000-567	REVOLVER CBW3227. S..	10,214.00		0.00	0.00		10,214.00
1245-000-568	PISTOLA GLOCK CMB587. ..	10,141.00		0.00	0.00		10,141.00
1245-000-569	PISTOLA BRAWNING 245N..	10,998.00		0.00	0.00		10,998.00
1245-000-570	PISTOLA BRAWNING 245N..	10,998.00		0.00	0.00		10,998.00
1245-000-571	PISTOLA BERTTA PX33707..	8,265.00		0.00	0.00		8,265.00
1245-000-572	PISTOLA BERTTA PX33739..	8,265.00		0.00	0.00		8,265.00
1245-000-573	PISTOLA BERETTA PX7481..	8,265.00		0.00	0.00		8,265.00
1246-000-000	Maquinaria, Otros Equipos ..	187,008.87		0.00	0.00		187,008.87
1246-100-000	Aparatos electrodomesticos	2,330.00		0.00	0.00		2,330.00
1246-100-001	Microhondas	990.00		0.00	0.00		990.00
1246-100-002	Microhondas seguridad publi..	795.00		0.00	0.00		795.00
1246-100-003	Ventiladores	545.00		0.00	0.00		545.00
1246-200-000	Otros equipos	7,780.85		0.00	0.00		7,780.85
1246-200-001	Equipos	7,780.85		0.00	0.00		7,780.85
1246-300-000	Maquinaria y Equipo de Con..	5,100.00		0.00	0.00		5,100.00
1246-300-401	REVOLVEDORA. OBRAS P..	100.00		0.00	0.00		100.00
1246-300-402	ROTOMARTILLO. OBRAS P..	5,000.00		0.00	0.00		5,000.00
1246-300-099	Teodolito Electronico. Obras..	5,000.00		0.00	0.00		5,000.00
1246-300-103	Revolvedora	100.00		0.00	0.00		100.00
1246-300-104	Maquina Revolvedora	100.00		0.00	0.00		100.00
1246-300-105	Nivel. Obras públicas	4,000.00		0.00	0.00		4,000.00
1246-500-000	Equipos de comunicacion y t..	124,357.02		0.00	0.00		124,357.02
1246-500-260	Amplificador. Delegacion Sa..	500.00		0.00	0.00		500.00
1246-500-261	Bafles Armados. Delegacion..	800.00		0.00	0.00		800.00
1246-500-455	1 FUENTE DE PODER NEG..	100.00		0.00	0.00		100.00
1246-500-456	1 FUENTE DE PODER NEG..	100.00		0.00	0.00		100.00
1246-500-457	1 FUENTE DE PODER NEG..	100.00		0.00	0.00		100.00
1246-500-460	1 BOCINA DE RADIO KEN..	60.00		0.00	0.00		60.00
1246-500-461	5 BATERIAS NEGRAS MOT..	200.00		0.00	0.00		200.00
1246-500-462	2 BATERIAS DE RADIO, VE..	100.00		0.00	0.00		100.00
1246-500-464	2 RADIOS MOVIL MOTORO..	1,100.00		0.00	0.00		1,100.00
1246-500-465	1 BASE PARA RADIO. SEG..	1,300.00		0.00	0.00		1,300.00
1246-500-466	2 BOCINAS DE RADIO. SE..	100.00		0.00	0.00		100.00
1246-500-467	1 BOCINA MOD. TS100. SE..	50.00		0.00	0.00		50.00
1246-500-468	1 RADIO NEGRO MOTORO..	600.00		0.00	0.00		600.00
1246-500-469	1 RADIO DESPERTADOR. ..	100.00		0.00	0.00		100.00
1246-500-470	1 DVD RW MULTI RECORD..	200.00		0.00	0.00		200.00
1246-500-471	5 MICROFONOS DE RADIO..	800.00		0.00	0.00		800.00
1246-500-472	2 CODIFICADORES Y 2 FE..	300.00		0.00	0.00		300.00
1246-500-473	3 BASES PARA ANTENA. S..	320.00		0.00	0.00		320.00
1246-500-475	3 RADIOS PORTATILES MA..	1,300.00		0.00	0.00		1,300.00
1246-500-476	2 RADIOS PORTATILES KE..	1,600.00		0.00	0.00		1,600.00
1246-500-477	1 RADIO PORTATIL MOTO..	650.00		0.00	0.00		650.00
1246-500-478	2 RADIOS PORTATILES M..	980.00		0.00	0.00		980.00
1246-500-479	4 BATERIAS CHICAS PARA..	180.00		0.00	0.00		180.00
1246-500-480	4 BATERIAS PARA RADIO ..	140.00		0.00	0.00		140.00
1246-500-481	14 BATERIAS MOTOROLAS..	370.00		0.00	0.00		370.00
1246-500-482	3 BATERIAS MOTOROLAS ..	70.00		0.00	0.00		70.00
1246-500-483	4 RADIOS MOTOROLAS VE..	2,500.00		0.00	0.00		2,500.00
1246-500-484	1 CARGADOR MOTOROLA ..	150.00		0.00	0.00		150.00
1246-500-485	1 CARGADOR KENWOOD ..	150.00		0.00	0.00		150.00
1246-500-501	1 BOCINA DE PERIFONEO..	150.00		0.00	0.00		150.00
1246-500-523	4 RADIOS Y CARGADOR. S..	7,400.00		0.00	0.00		7,400.00
1246-500-526	1 RADIO MOVIL MOTOROL..	1,950.00		0.00	0.00		1,950.00

ESTE DOCUMENTO FORMA
PARTE DE LA CUENTA
PUBLICA DEL H. AYTO
DE EL LIMON JAL
ADMN. 0015-2013

000045

Cuenta	Nombre	Saldos Iniciales		Cargos	Abonos	Saldos Actuales	
		Deudor	Acreedor			Deudor	Acreedor
1246-500-527	1 RADIO (CABINA) MOTOR..	1,950.00		0.00	0.00		1,950.00
1246-500-528	RADIO (PORTATIL) MOTOR..	1,950.00		0.00	0.00		1,950.00
1246-500-529	RADIO (UNIDAD 01) MOTO..	2,558.00		0.00	0.00		2,558.00
1246-500-530	RADIO (UNIDAD 04) MOTO..	2,558.00		0.00	0.00		2,558.00
1246-500-531	RADIO (UNIDAD 04) KENW..	1,950.00		0.00	0.00		1,950.00
1246-500-532	RADIO (PORTATIL) MOTOR..	1,950.00		0.00	0.00		1,950.00
1246-500-533	RADIO (PORTATIL) MOTOR..	1,950.00		0.00	0.00		1,950.00
1246-500-534	RADIO PORTATIL, MOTOR..	1,950.00		0.00	0.00		1,950.00
1246-500-536	RADIO (UNIDAD 03) KENW..	950.00		0.00	0.00		950.00
1246-500-541	RADIO (MOVIL) MOTOROL..	958.00		0.00	0.00		958.00
1246-500-542	RADIO PORTATIL, MOTOR..	1,950.00		0.00	0.00		1,950.00
1246-500-543	RADIO BASE, KENWOOD 9..	1,950.00		0.00	0.00		1,950.00
1246-500-544	RADIO (UNIDAD 01) KENW..	2,558.00		0.00	0.00		2,558.00
1246-500-628	BAFLE CON BOCINAS J&P..	5,000.00		0.00	0.00		5,000.00
1246-500-629	BAFLE CON BOCINAS J&P..	5,000.00		0.00	0.00		5,000.00
1246-500-630	BAFLE CON BOCINA J&P V..	2,000.00		0.00	0.00		2,000.00
1246-500-631	BAFLE CON BOCINA J&P V..	2,000.00		0.00	0.00		2,000.00
1246-500-632	BAFLE CON BOCINA QMC ..	3,000.00		0.00	0.00		3,000.00
1246-500-633	BAFLE CON BOCINA QMC ..	3,000.00		0.00	0.00		3,000.00
1246-500-634	BAFLE CON BOCINA DAS ..	5,000.00		0.00	0.00		5,000.00
1246-500-635	BAFLE CON BOCINA DAS ..	5,000.00		0.00	0.00		5,000.00
1246-500-636	BAFLE CON BOCINA JBL E..	4,000.00		0.00	0.00		4,000.00
1246-500-637	BAFLE CON BOCINA JBL 3..	4,000.00		0.00	0.00		4,000.00
1246-500-638	MEZCLADORA BEHRINGE..	5,000.00		0.00	0.00		5,000.00
1246-500-639	MEZCLADORA JBL EON M..	1,000.00		0.00	0.00		1,000.00
1246-500-640	microfono shure pg-58. casa ..	400.00		0.00	0.00		400.00
1246-500-641	MICROFONO SHURE PG-5..	400.00		0.00	0.00		400.00
1246-500-642	MICROFONO AUDIO-TECHN..	300.00		0.00	0.00		300.00
1246-500-643	MICROFONO AUDIO-TECH..	300.00		0.00	0.00		300.00
1246-500-644	MICROFONO AUDIO-TECH..	300.00		0.00	0.00		300.00
1246-500-645	MICROFONO AUDIO-TECH..	300.00		0.00	0.00		300.00
1246-500-646	MICROFONO AUDIO-TECH..	300.00		0.00	0.00		300.00
1246-500-647	MICROFONO BEHRINGER..	1,000.00		0.00	0.00		1,000.00
1246-500-648	MICROFONOS BEHRINGE..	1,000.00		0.00	0.00		1,000.00
1246-500-649	MICROFONOS BEHRINGE..	1,000.00		0.00	0.00		1,000.00
1246-500-650	MICROFONO SHURE SM58..	1,000.00		0.00	0.00		1,000.00
1246-500-651	MICROFONOS ROMMS MC..	1,000.00		0.00	0.00		1,000.00
1246-500-652	MICROFONO SOUNDTRAC..	1,000.00		0.00	0.00		1,000.00
1246-500-653	TRIPLE PARA BAFLE ULTIM..	400.00		0.00	0.00		400.00
1246-500-654	BASE PARA MICROFONO ..	50.00		0.00	0.00		50.00
1246-500-655	BASE PARA MICROFONO ..	50.00		0.00	0.00		50.00
1246-500-656	GRABADORA SONY CFD-R..	1,200.00		0.00	0.00		1,200.00
1246-500-657	GRABADORA SONY CFD-R..	1,000.00		0.00	0.00		1,000.00
1246-500-658	DVD PHILIPS DVP532K/78. .	500.00		0.00	0.00		500.00
1246-510-000	Radios	19,255.02		0.00	0.00		19,255.02
1246-510-001	Radios de seguridad publica	19,255.02		0.00	0.00		19,255.02
1246-700-000	Herramientas y Maquinas-M..	1,000.00		0.00	0.00		1,000.00
1246-700-242	Tripie. Obras Públicas	1,000.00		0.00	0.00		1,000.00
1246-700-098	Tripie para nivel. Obras Púb..	1,000.00		0.00	0.00		1,000.00
1246-700-100	Tripie para Teodolito	1,000.00		0.00	0.00		1,000.00
1246-700-101	Estadal de Aluminio	500.00		0.00	0.00		500.00
1246-700-102	Estadal de Aluminio	400.00		0.00	0.00		400.00
1246-900-000	Otros Equipos	34,341.00		0.00	0.00		34,341.00
1246-900-262	Bomba para sacar agua. Del..	1,500.00		0.00	0.00		1,500.00
1246-900-327	Electrochoques. Rastro Muni..	1,500.00		0.00	0.00		1,500.00
1246-900-328	Aturdidor. Rastro Municipal	1,500.00		0.00	0.00		1,500.00
1246-900-329	Bomba para sacar agua. Ras..	900.00		0.00	0.00		900.00
1246-900-340	Equipo Hidroneumatico. Rast..	2,000.00		0.00	0.00		2,000.00
1246-900-341	Carro Tina. Rastro Municipal	1,500.00		0.00	0.00		1,500.00
1246-900-342	Hidrolavadora. Rastro Muni..	1,000.00		0.00	0.00		1,000.00
1246-900-343	Plataforma fija. Rastro Munic..	800.00		0.00	0.00		800.00
1246-900-422	CARRUCHA MANUAL. RAS..	1,000.00		0.00	0.00		1,000.00
1246-900-423	GANCHO ACERO. RASTR..	200.00		0.00	0.00		200.00
1246-900-424	LAVAMANOS. RASTRO M..	800.00		0.00	0.00		800.00
1246-900-425	MESA CUBIERTA DE ACER..	2,500.00		0.00	0.00		2,500.00
1246-900-426	MESA PARA LAVADO	2,500.00		0.00	0.00		2,500.00
1246-900-427	PLATAFORMA FIJA DOBLE..	1,000.00		0.00	0.00		1,000.00

ESTE DOCUMENTO FORMA
PARTE DE LA CUENTA
PÚBLICA DEL AYTO
DE EL LIMÓN JAL
ADMN. 2016-2018

00004E

Cuenta	Nombre	Saldos Iniciales		Cargos	Abonos	Saldos Actuales	
		Deudor	Acreedor			Deudor	Acreedor
1246-900-428	PLATAFORMA TRIPLE FIJA..	1,200.00		0.00	0.00	1,200.00	
1246-900-429	PUERTA GUILLOTINA. RA..	1,000.00		0.00	0.00	1,000.00	
1246-900-430	PUERTA GUILLOTINA	1,000.00		0.00	0.00	1,000.00	
1246-900-431	SOLERA PARA MONORRIE..	3,000.00		0.00	0.00	3,000.00	
1246-900-518	13 CARGADORES PARA R..	5,850.00		0.00	0.00	5,850.00	
1246-900-522	19 CARGADORES DE LAM..	3,591.00		0.00	0.00	3,591.00	
1250-000-000	Activos Intangibles	14,372.40		0.00	0.00	14,372.40	
1251-000-000	Software	14,372.40		0.00	0.00	14,372.40	
1251-100-001	Contpaq-i 2011	14,372.40		0.00	0.00	14,372.40	
2000-000-000	Pasivo	3,246,738.04	1,742,632.21		1,580,938.97	3,085,094.80	
2100-000-000	Pasivo Circulante	3,246,738.04	1,742,632.21		1,580,938.97	3,085,094.80	
2110-000-000	Cuentas por pagar a Corto Pl..	746,788.04	1,534,298.88		1,580,938.97	793,428.13	
2111-000-000	Servicios Personales Por p..	0.00	877,526.51		877,526.51	0.00	
2111-002-000	Sueldos por pagar eventuales	0.00	291,133.20		291,133.20	0.00	
2111-008-000	Gastos de orden social y cult..	0.00	2,000.00		2,000.00	0.00	
2111-010-000	Sueldos por pagar a persona..	0.00	584,393.31		584,393.31	0.00	
2111-024-000	Mano de obra FONDREG 2..	-44,574.03	0.00		0.00	-44,574.03	
2111-026-000	MANO OBRA CASA DE LA ...	44,574.03	0.00		0.00	44,574.03	
2112-000-000	Proveedores por pagar a c..	176,808.65	654,890.18		646,427.96	168,346.43	
2112-002-000	GAS LICUADO S.A. DE C.V.	0.00	7,006.44		7,006.44	0.00	
2112-004-000	JAIME MOISES DE LA TOR..	8,462.22	8,462.22		0.00	0.00	
2112-027-000	ESMERALDA FARIAS CAR..	0.00	9,945.84		9,945.84	0.00	
2112-028-000	COMISION FEDERAL DE E..	0.00	232,356.00		232,356.00	0.00	
2112-029-000	GASOLINERA EL LIMON. S...	0.00	58,692.40		58,692.40	0.00	
2112-030-000	RADIOMOVIL DIPSA SA DE	0.00	2,968.00		2,968.00	0.00	
2112-031-000	INSTITUTO MEXICANO DE	0.00	182,700.28		182,700.28	0.00	
2112-032-000	TELEFONOS DE MEXICO	0.00	6,348.00		6,348.00	0.00	
2112-036-000	CRUZ ROJA MEXICANA	0.00	500.00		500.00	0.00	
2112-050-000	SECRETARIA DE FINANZAS	0.00	13,210.67		13,210.67	0.00	
2112-051-000	SISTEMA PARA EL DESAR...	0.00	85,000.00		85,000.00	0.00	
2112-063-000	FRANCISCO CARRILLO DE	0.00	2,837.36		2,837.36	0.00	
2112-071-000	AGUA PURIFICADA LA AND...	0.00	756.00		756.00	0.00	
2112-081-000	SAMUEL FLORES PELAYO	0.00	371.20		371.20	0.00	
2112-091-000	SANTIAGO GOMEZ DIAZ	0.00	183.00		183.00	0.00	
2112-107-000	KARGARI S.A. DE C.V.	0.00	418.00		418.00	0.00	
2112-119-000	OPERADORA DE FRANQUI..	0.00	360.00		360.00	0.00	
2112-134-000	JORGE ARMANDO CASTR..	25,418.00	0.00		0.00	25,418.00	
2112-137-000	ACEROS Y TUBULARES D..	0.00	1,128.83		1,128.83	0.00	
2112-139-000	RUBEN PUEBLA FLORES	0.00	2,800.00		2,800.00	0.00	
2112-144-000	OPERADORA EL UNICO P..	0.00	300.00		300.00	0.00	
2112-169-000	ALFONSO GONZALEZ ZEP..	0.00	242.76		242.76	0.00	
2112-174-000	RICARDO ESPINOZA GAR..	0.00	278.40		278.40	0.00	
2112-192-000	MARIA DE LA LUZ GARCIA ..	0.00	1,740.00		1,740.00	0.00	
2112-226-100	JUAN ANTONIO FLORES V..	29,000.00	0.00		0.00	29,000.00	
2112-310-000	ALEJANDRO GOMEZ GUA..	0.00	611.00		611.00	0.00	
2112-343-000	CR FORMAS SA DE CV	0.00	1,441.30		1,441.30	0.00	
2112-376-000	ESTACIONAMIENTO INDEP..	0.00	15.00		15.00	0.00	
2112-391-000	JOSE MANUEL CHAVEZ ZA..	0.00	9,900.00		9,900.00	0.00	
2112-416-000	VERONICA FRIAS LOPEZ	0.00	585.00		585.00	0.00	
2112-428-000	ROGELIO GOMEZ GONZAL..	68,000.38	0.00		0.00	68,000.38	
2112-587-000	BLONTID DE MEXICO SA D..	0.00	20,000.00		20,000.00	0.00	
2112-593-000	CARLOS SANCHEZ CAMA..	0.00	1,015.00		1,015.00	0.00	
2112-603-000	ADRIANA PAULINA GONZA..	0.00	396.48		396.48	0.00	
2112-606-000	GRUPO CONSTRUCTOR IU..	12,636.05	0.00		0.00	12,636.05	
2112-621-000	MARIA DEL ROCIO MEDIN..	0.00	290.00		290.00	0.00	
2112-626-000	MUNICIPIO DE EL LIMON J..	33,292.00	0.00		0.00	33,292.00	
2112-628-000	JUAN SALCEDO ZEPEDA	0.00	1,856.00		1,856.00	0.00	
2112-629-000	MARIA NUÑEZ	0.00	175.00		175.00	0.00	
2117-000-000	Retenciones y contribucio..	569,979.39	1,882.19		56,984.50	625,081.70	
2117-100-000	Retenciones	590,908.89	0.00		43,886.53	634,795.42	
2117-400-000	Aportaciones para seguridad..	12,266.13	0.00		13,097.97	25,364.10	
2117-500-000	Subsidio al empleo	-33,195.63	1,882.19		0.00	-35,077.82	
2150-000-000	Pasivos diferidos a corto plazo	2,500,000.00	208,333.33		0.00	2,291,666.67	
2151-000-000	Ingresos Cobrados or adel..	2,500,000.00	208,333.33		0.00	2,291,666.67	
2151-300-000	ANTICIPO DE PARTICIPACI..	2,500,000.00	208,333.33		0.00	2,291,666.67	
3000-000-000	Hacienda Publica/ Patrimonio	1,657,077.11	0.00		0.00	1,657,077.11	
3200-000-000	Patrimonio Generado	1,657,077.11	0.00		0.00	1,657,077.11	

000047

Cuenta	Nombre	Saldos Iniciales		Cargos	Abonos	Saldos Actuales	
		Deudor	Acreedor			Deudor	Acreedor
3210-000-000	Resultados del ejercicio ah..	15,054,239.72		0.00	0.00	15,054,239.72	
3220-000-000	resultados de ejercicios an..	-13,397,162.61		0.00	0.00	-13,397,162.61	
3220-010-000	Resultdado de ejercicios ante..	-20,283,523.36		0.00	0.00	-20,283,523.36	
3220-020-000	Resultado ejercicio 2013	6,886,360.75		0.00	0.00	6,886,360.75	
4000-000-000	Ingresos	0.00		0.00	3,393,265.58	3,393,265.58	
4100-000-000	Ingresos de Gestion	0.00		0.00	1,696,395.22	1,696,395.22	
4110-000-000	Impuestos	0.00		0.00	552,399.89	552,399.89	
4111-000-000	Impuestos sobre ingresos	0.00		0.00	11,275.29	11,275.29	
4111-100-000	Impuestos sobre espectaculo..	0.00		0.00	11,275.29	11,275.29	
4111-110-000	Funcion de circo y espectacu..	0.00		0.00	1,275.29	1,275.29	
4111-160-000	Espectaculos taurinos y ecue..	0.00		0.00	10,000.00	10,000.00	
4112-000-000	Impuestos sobre el patrim..	0.00		0.00	540,707.10	540,707.10	
4112-100-000	Impuesto predial	0.00		0.00	492,261.37	492,261.37	
4112-110-000	Predios rusticos	0.00		0.00	33,453.93	33,453.93	
4112-120-000	Predios Urbanos	0.00		0.00	458,807.44	458,807.44	
4112-200-000	Impuestos sobre transmision..	0.00		0.00	48,445.73	48,445.73	
4112-210-000	Adquisicion de departamento..	0.00		0.00	48,445.73	48,445.73	
4117-000-000	Accesorios de los impuest..	0.00		0.00	417.50	417.50	
4117-100-000	Recargos	0.00		0.00	417.50	417.50	
4117-110-000	Falta de pago	0.00		0.00	417.50	417.50	
4140-000-000	Derechos	0.00		0.00	1,107,115.16	1,107,115.16	
4143-000-000	Derechos por prestacion d..	0.00		0.00	1,100,868.22	1,100,868.22	
4143-001-000	Licencias y permisos de giros	0.00		0.00	11,677.98	11,677.98	
4143-011-000	Licencias permisos o aut. de ..	0.00		0.00	7,641.26	7,641.26	
4143-012-000	Licenccias, permisos, aut. de..	0.00		0.00	4,036.72	4,036.72	
4143-003-000	Licencnias de constr., recons..	0.00		0.00	2,545.44	2,545.44	
4143-032-000	Licencnias para remodelacion	0.00		0.00	2,545.44	2,545.44	
4143-007-000	Servicios de sanidad	0.00		0.00	1,092.98	1,092.98	
4143-070-000	Inhumaciones y reinhumacio..	0.00		0.00	1,092.98	1,092.98	
4143-009-000	Agua Potable y alcantarillado	0.00		0.00	1,046,102.84	1,046,102.84	
4143-090-000	Servicio domestico	0.00		0.00	747,765.74	747,765.74	
4143-091-000	Servicio no domestico	0.00		0.00	23,472.12	23,472.12	
4143-094-000	20 % para el saneamiento de..	0.00		0.00	228,244.27	228,244.27	
4143-095-000	2% o 3% para la infraestruct..	0.00		0.00	42,014.39	42,014.39	
4143-097-000	Conexion o reconexion al ser..	0.00		0.00	4,606.32	4,606.32	
4143-100-000	Rastro	0.00		0.00	3,776.00	3,776.00	
4143-110-000	Autorizacion de matanza	0.00		0.00	3,776.00	3,776.00	
4143-200-000	Registro civil	0.00		0.00	3,296.74	3,296.74	
4143-210-000	Servicios en oficina fuera del..	0.00		0.00	3,030.02	3,030.02	
4143-212-000	Anotaciones e inserciones e..	0.00		0.00	266.72	266.72	
4143-300-000	Certificaciones	0.00		0.00	17,318.47	17,318.47	
4143-310-000	Expedicion de certificados, ce..	0.00		0.00	14,246.14	14,246.14	
4143-311-000	Extractos de actas	0.00		0.00	3,072.33	3,072.33	
4143-400-000	Servicios de catastro	0.00		0.00	15,057.77	15,057.77	
4143-420-000	Certificaciones catastrales	0.00		0.00	2,023.96	2,023.96	
4143-421-000	Informes catastrales	0.00		0.00	930.00	930.00	
4143-423-000	Dictamenes catastrales	0.00		0.00	12,103.81	12,103.81	
4145-000-000	Accesorios de los derechos	0.00		0.00	6,246.94	6,246.94	
4145-100-000	Recargos	0.00		0.00	6,246.94	6,246.94	
4145-110-000	Falta de pago	0.00		0.00	6,246.94	6,246.94	
4150-000-000	Productos	0.00		0.00	28,074.17	28,074.17	
4151-000-000	Productos de tipo corriente	0.00		0.00	28,074.17	28,074.17	
4151-100-000	Uso, goce, aprovech, o explo..	0.00		0.00	3,430.00	3,430.00	
4151-130-000	Arrendamiento o concesion d..	0.00		0.00	3,430.00	3,430.00	
4151-990-000	Productos diversos	0.00		0.00	24,644.17	24,644.17	
4151-991-000	Formas y ediciones impresas	0.00		0.00	13,182.00	13,182.00	
4151-994-000	Explotacion de bins municip..	0.00		0.00	11,462.17	11,462.17	
4160-000-000	Aprovechamientos	0.00		0.00	8,806.00	8,806.00	
4161-000-000	Aprovechamientos de tipo ..	0.00		0.00	8,806.00	8,806.00	
4161-200-000	Multas	0.00		0.00	100.00	100.00	
4161-210-000	Infracciones	0.00		0.00	100.00	100.00	
4161-500-000	Aprovechamientos provenien..	0.00		0.00	8,706.00	8,706.00	
4161-510-000	Aprovechamientos provenien..	0.00		0.00	8,706.00	8,706.00	
4200-000-000	Participaciones, Aport, Trans..	0.00		0.00	1,696,870.36	1,696,870.36	
4280-000-000	Participaciones y aportaciones	0.00		0.00	1,696,870.36	1,696,870.36	
4281-000-000	Participaciones	0.00		0.00	1,265,792.34	1,265,792.34	
4281-100-000	Participaciones	0.00		0.00	1,265,792.34	1,265,792.34	

ESTE DOCUMENTO FORMA
PARTE DE LA CUENTA
PUBLICA DEL MUNICIPIO DE EL LIMON
DE EL 15 DE ENERO DEL 2016
ADM. MUN. 0015-2016

000042

Cuenta	Nombre	Saldos Iniciales		Cargos	Abonos	Saldos Actuales	
		Deudor	Acreedor			Deudor	Acreedor
4281-110-000	Federales		0.00	0.00	1,264,137.14		1,264,137.14
4281-111-000	ESTATALES		0.00	0.00	1,655.20		1,655.20
4282-000-000	Aportaciones		0.00	0.00	431,078.02		431,078.02
4282-100-000	Aportaciones federales		0.00	0.00	431,078.02		431,078.02
4282-110-000	Del fondo de infraestructura ..		0.00	0.00	179,502.05		179,502.05
4282-130-000	Del fondo para el fortalecimiento..		0.00	0.00	251,575.97		251,575.97
5000-000-000	Gastos y Otras Perdidas	0.00		1,525,034.17	0.00		1,525,034.17
5100-000-000	Gastos de Funcionamiento	0.00		1,437,534.17	0.00		1,437,534.17
5110-000-000	Servicios personales	0.00		1,056,626.79	0.00		1,056,626.79
5111-000-000	Remuneraciones al person..	0.00		584,393.31	0.00		584,393.31
5111-100-000	Dietas	0.00		70,882.32	0.00		70,882.32
5111-300-000	Sueldo base al personal per..	0.00		405,776.31	0.00		405,776.31
5111-300-100	Sueldo base a personal per..	0.00		107,734.68	0.00		107,734.68
5112-000-000	Remuneraciones al person..	0.00		287,294.20	0.00		287,294.20
5112-200-000	Sueldo base al personal eve..	0.00		287,294.20	0.00		287,294.20
5113-000-000	Remuneraciones adicional..	0.00		2,239.00	0.00		2,239.00
5113-200-000	Prima de vacaciones, domini..	0.00		1,839.00	0.00		1,839.00
5113-300-000	Horas extraordinarias	0.00		400.00	0.00		400.00
5114-000-000	Seguridad social	0.00		182,700.28	0.00		182,700.28
5114-100-000	Aportaciones de seguridad s..	0.00		182,700.28	0.00		182,700.28
5120-000-000	Materiales y suministros	0.00		80,713.70	0.00		80,713.70
5121-000-000	materiales de admon., emi..	0.00		1,837.78	0.00		1,837.78
5121-100-000	Materiales, utiles y equipos ..	0.00		1,441.30	0.00		1,441.30
5121-600-000	Material de limpieza	0.00		396.48	0.00		396.48
5122-000-000	Alimentos y utensilios	0.00		9,951.32	0.00		9,951.32
5122-100-000	Productos alimenticios para ..	0.00		9,951.32	0.00		9,951.32
5124-000-000	Material y articulos de con..	0.00		183.00	0.00		183.00
5124-900-000	Otros materiales y articulos d..	0.00		183.00	0.00		183.00
5125-000-000	Productos quimicos, farma..	0.00		242.76	0.00		242.76
5125-300-000	Medicina y productos farmac..	0.00		242.76	0.00		242.76
5126-000-000	Combustibles, lubricantes ..	0.00		65,698.84	0.00		65,698.84
5126-100-000	Combustibles, lubricantes y ..	0.00		65,698.84	0.00		65,698.84
5129-000-000	Herramientas menores	0.00		2,800.00	0.00		2,800.00
5129-600-000	Refacciones y accesorios me..	0.00		2,800.00	0.00		2,800.00
5130-000-000	Servicios generales	0.00		300,193.68	0.00		300,193.68
5131-000-000	Servicios basicos	0.00		241,672.00	0.00		241,672.00
5131-100-000	Energia electrica	0.00		232,356.00	0.00		232,356.00
5131-400-000	Telefonia tradicional	0.00		6,348.00	0.00		6,348.00
5131-500-000	Telefonia celular	0.00		2,968.00	0.00		2,968.00
5133-000-000	Servicios profesionales, ci..	0.00		20,000.00	0.00		20,000.00
5133-100-000	Servicios legales, de contabil..	0.00		20,000.00	0.00		20,000.00
5134-000-000	Servicios financieros, banc..	0.00		11,346.37	0.00		11,346.37
5134-100-000	Servicios financieros y banca	0.00		11,346.37	0.00		11,346.37
5135-000-000	Servicio de instalacion y mant.	0.00		16,000.59	0.00		16,000.59
5135-100-000	Conservacion y mantenimiento	0.00		1,407.23	0.00		1,407.23
5135-200-000	Instalacion, reparacion y mant.	0.00		1,856.00	0.00		1,856.00
5135-700-000	Instalacion, reparacion y mant.	0.00		12,737.36	0.00		12,737.36
5137-000-000	Servicios de traslado y viaj..	0.00		2,835.20	0.00		2,835.20
5137-500-000	Viaticos en el pais	0.00		2,835.20	0.00		2,835.20
5138-000-000	Servicios oficiales	0.00		5,795.52	0.00		5,795.52
5138-200-000	Gastos de orden social y cult..	0.00		5,795.52	0.00		5,795.52
5138-200-003	Eventos culturales	0.00		5,795.52	0.00		5,795.52
5139-000-000	Otros servicios generales	0.00		2,544.00	0.00		2,544.00
5139-200-000	Impuestos y derechos	0.00		2,544.00	0.00		2,544.00
5200-000-000	Transferencias, asignaciones..	0.00		87,500.00	0.00		87,500.00
5240-000-000	Transferencias, asignacion, s..	0.00		87,500.00	0.00		87,500.00
5244-000-000	Ayudas sociales	0.00		87,500.00	0.00		87,500.00
5244-500-000	Ayudas sociales a institucion..	0.00		87,500.00	0.00		87,500.00
	Total cuentas no impresas	0.00		0.00	0.00		0.00
			0.00				0.00
Sumas Iguales:		4,903,865.15		8,550,413.71	8,550,413.71		8,135,437.49
		4,903,865.15					8,135,437.49

ESTE DOCUMENTO FORMA PARTE DE LA CUENTA GENERAL DEL MUNICIPIO DE EL LIMON AL 31 DE ENERO DEL 2015

000048