

ESTADO DE SITUACION FINANCIERA
MUNICIPIO EL LIMÓN
AL 31 DE OCTUBRE DE 2016

| C/C | C/C | Año 2015 | | Año 2016 | |
|------|--|-----------------------|-----------------------|---------------------|-----------------------|
| | | Activo | Pasivo | Activo | Pasivo |
| 1110 | ACTIVO CIRCULANTE | \$5,109,676.92 | \$2,262,312.32 | \$1,927,791.07 | \$486,122.12 |
| 1111 | EFFECTIVO Y EQUIVALENTES | \$692,405.76 | \$87,527.62 | \$0.00 | \$0.00 |
| 1112 | BANCOS/TESORERÍA | \$4,417,271.16 | \$2,174,784.70 | \$0.00 | \$16,264.17 |
| 1113 | BANCOS/DEPENDENCIAS Y OTROS | \$0.00 | \$0.00 | \$0.00 | \$0.00 |
| 1114 | INVERSIONES TEMPORALES (HASTA 3 MESES) | \$0.00 | \$0.00 | \$0.00 | \$0.00 |
| 1115 | FONDOS CON AFECTACION ESPECÍFICA | \$0.00 | \$0.00 | \$0.00 | \$0.00 |
| 1116 | DEPÓSITOS DE FONDOS DE TERCEROS EN GARANTÍA Y/O ADMINISTRACIÓN | \$0.00 | \$0.00 | \$192,791.07 | \$0.00 |
| 1119 | OTROS EFECTIVOS Y EQUIVALENTES | \$270,383.04 | \$41,490.57 | \$0.00 | \$20,331.20 |
| 1120 | DERECHOS A RECIBIR EFECTIVO O EQUIVALENTES | \$0.00 | \$0.00 | \$0.00 | \$300,000.00 |
| 1121 | INVERSIONES FINANCIERAS DE CORTO PLAZO | \$0.00 | \$0.00 | \$0.00 | \$0.00 |
| 1122 | CUENTAS POR COBRAR A CORTO PLAZO | \$270,383.04 | \$41,490.57 | \$0.00 | \$0.00 |
| 1123 | DEUDORES DIVERSOS POR COBRAR A CORTO PLAZO | \$0.00 | \$0.00 | \$0.00 | \$0.00 |
| 1124 | INGRESOS POR RECUPERAR A CORTO PLAZO | \$0.00 | \$0.00 | \$0.00 | \$0.00 |
| 1125 | DEUDORES POR ANTICIPO DE LA TESORERÍA A CORTO PLAZO | \$0.00 | \$0.00 | \$0.00 | \$0.00 |
| 1126 | PRESTAMOS OTORGADOS A CORTO PLAZO | \$0.00 | \$0.00 | \$0.00 | \$0.00 |
| 1129 | OTROS DERECHOS A RECIBIR EFECTIVO O EQUIVALENTES A CORTO PLAZO | \$0.00 | \$0.00 | \$0.00 | \$0.00 |
| 1130 | DERECHOS A RECIBIR BIENES O SERVICIOS | \$382,250.00 | \$134,000.00 | \$0.00 | \$0.00 |
| 1131 | ANTICIPO A PROVEEDORES POR ADQUISICIÓN DE BIENES Y PRESTACIÓN DE SERVICIOS A CORTO PLAZO | \$0.00 | \$0.00 | \$0.00 | \$0.00 |
| 1132 | ANTICIPO A PROVEEDORES POR ADQUISICIÓN DE BIENES INMUEBLES Y MUEBLES A CORTO PLAZO | \$0.00 | \$0.00 | \$0.00 | \$0.00 |
| 1133 | ANTICIPO A PROVEEDORES POR ADQUISICIÓN DE BIENES INTANGIBLES A CORTO PLAZO | \$0.00 | \$0.00 | \$0.00 | \$0.00 |
| 1134 | ANTICIPO A CONTRATISTAS POR OBRAS PÚBLICAS A CORTO PLAZO | \$0.00 | \$0.00 | \$0.00 | \$0.00 |
| 1139 | OTROS DERECHOS A RECIBIR BIENES O SERVICIOS A CORTO PLAZO | \$0.00 | \$0.00 | \$0.00 | \$0.00 |
| 1140 | INVENTARIOS | \$0.00 | \$0.00 | \$416,666.70 | \$1,666,666.66 |
| 1141 | INVENTARIO DE MERCANCIAS PARA VENTA | \$0.00 | \$0.00 | \$0.00 | \$0.00 |
| 1142 | INVENTARIO DE MERCANCIAS TERMINADAS | \$0.00 | \$0.00 | \$0.00 | \$0.00 |
| 1143 | INVENTARIO DE MERCANCIAS EN PROCESO DE ELABORACIÓN | \$0.00 | \$0.00 | \$0.00 | \$0.00 |
| 1144 | INVENTARIO DE MATERIAS PRIMAS, MATERIALES Y SUMINISTROS PARA PRODUCCIÓN | \$0.00 | \$0.00 | \$0.00 | \$0.00 |
| 1145 | BIENES EN TRÁNSITO | \$0.00 | \$0.00 | \$0.00 | \$0.00 |
| 1150 | ALMACENES | \$0.00 | \$0.00 | \$0.00 | \$0.00 |
| 1151 | ALMACEN DE MATERIAS Y SUMINISTROS DE CONSUMO | \$0.00 | \$0.00 | \$0.00 | \$0.00 |
| 1160 | ESTIMACIÓN POR PERDIDA O DETERIORO DE ACTIVOS CIRCULANTES | \$0.00 | \$0.00 | \$0.00 | \$0.00 |
| 1161 | ESTIMACIÓN PARA CUENTAS INCOBRABLES POR DERECHOS A RECIBIR EFECTIVO O EQUIVALENTES | \$0.00 | \$0.00 | \$0.00 | \$0.00 |
| 1162 | ESTIMACIÓN POR DETERIORO DE INVENTARIOS | \$0.00 | \$0.00 | \$0.00 | \$0.00 |
| 1199 | OTROS ACTIVOS CIRCULANTES | \$0.00 | \$0.00 | \$0.00 | \$0.00 |
| 1191 | VALORES EN GARANTÍA | \$0.00 | \$0.00 | \$0.00 | \$0.00 |
| 1192 | BIENES EN GARANTÍA (EXCLUYE DEPÓSITOS DE FONDOS) | \$0.00 | \$0.00 | \$0.00 | \$0.00 |
| 1193 | BIENES DERIVADOS DE FIRMARROS, DECOMISOS, ASESORÍAS, PERICIALES, ETC. | \$0.00 | \$0.00 | \$0.00 | \$0.00 |
| | TOTAL DE ACTIVOS CIRCULANTES | \$5,762,306.96 | \$2,437,802.89 | \$609,457.27 | \$2,452,286.21 |
| 1210 | ACTIVO NO CIRCULANTE | \$0.00 | \$0.00 | \$0.00 | \$0.00 |
| 1211 | INVERSIONES FINANCIERAS A LARGO PLAZO | \$0.00 | \$0.00 | \$0.00 | \$0.00 |
| 1212 | TÍTULOS Y VALORES A LARGO PLAZO | \$0.00 | \$0.00 | \$0.00 | \$0.00 |
| 1213 | FIDEICOMISOS, MANDATOS Y CONTRATOS ANÁLOGOS | \$0.00 | \$0.00 | \$0.00 | \$0.00 |
| 1214 | PARTICIPACIONES Y APORTACIONES DE CAPITAL | \$0.00 | \$0.00 | \$0.00 | \$0.00 |
| 1220 | DERECHOS A RECIBIR EFECTIVO O EQUIVALENTES A LARGO PLAZO | \$0.00 | \$0.00 | \$0.00 | \$0.00 |
| 1221 | DOCUMENTOS POR COBRAR A LARGO PLAZO | \$0.00 | \$0.00 | \$0.00 | \$0.00 |
| 1222 | DEUDORES DIVERSOS A LARGO PLAZO | \$0.00 | \$0.00 | \$0.00 | \$0.00 |
| 1223 | INGRESOS POR RECUPERAR A LARGO PLAZO | \$0.00 | \$0.00 | \$0.00 | \$0.00 |
| 1224 | PRESTAMOS OTORGADOS A LARGO PLAZO | \$0.00 | \$0.00 | \$0.00 | \$0.00 |
| 1229 | OTROS DERECHOS A RECIBIR EFECTIVO O EQUIVALENTES A LARGO PLAZO | \$0.00 | \$0.00 | \$0.00 | \$0.00 |
| 1230 | BIENES INMUEBLES, INFRAESTRUCTURA Y CONSTRUCCIONES EN PROCESO | \$2,472,174.39 | \$13,614,041.29 | \$0.00 | \$0.00 |
| 1231 | TERRENOS | \$0.00 | \$0.00 | \$0.00 | \$0.00 |
| 1232 | VIVIENDAS | \$0.00 | \$0.00 | \$0.00 | \$0.00 |
| 1233 | EDIFICIOS NO HABITACIONALES | \$0.00 | \$0.00 | \$0.00 | \$0.00 |
| 1234 | INFRAESTRUCTURA | \$140,000.10 | \$0.00 | \$0.00 | \$0.00 |
| 1235 | CONSTRUCCIONES EN PROCESO EN BIENES DE DOMINIO PÚBLICO | \$2,215,246.29 | \$13,497,113.29 | \$0.00 | \$0.00 |
| 1236 | CONSTRUCCIONES EN PROCESO EN BIENES PROPIOS | \$0.00 | \$116,938.00 | \$0.00 | \$0.00 |
| 1239 | OTROS BIENES INMUEBLES | \$116,938.00 | \$0.00 | \$0.00 | \$0.00 |
| 1240 | BIENES MUEBLES | \$4,962,381.81 | \$413,623.45 | \$0.00 | \$0.00 |
| 1241 | MOBILIARIO Y EQUIPO DE ADMINISTRACIÓN | \$446,013.38 | \$140,317.58 | \$0.00 | \$0.00 |
| 1242 | EQUIPO E INSTRUMENTAL EDUCACIONAL Y RECREATIVO | \$142,700.10 | \$127,090.00 | \$0.00 | \$0.00 |
| 1243 | EQUIPO E INSTRUMENTAL MEDICO Y DE LABORATORIO | \$0.00 | \$0.00 | \$0.00 | \$0.00 |

ESTE DOCUMENTO FORMA PARTE DE LA CUENTA PÚBLICA DEL H. AYTO DE EL LIMÓN JALisco ADMON. 2015-2016

00000001 00000000

**ESTADO DE SITUACION FINANCIERA
MUNICIPIO EL LIMON
AL 31 DE OCTUBRE DE 2016**

| CUENTA | ACTIVO | Año 2016 | Año 2015 | PASIVO | Año 2016 | Año 2015 |
|--------|---|----------------|--------------|--------|---|------------------------|
| 1244 | EQUIPO DE TRANSPORTE | \$3,795,826.00 | \$116,850.00 | 2251 | FONDOS EN GARANTIA A LARGO PLAZO | \$0.00 |
| 1245 | EQUIPO DE DEFENSA Y SEGURIDAD | \$319,855.00 | \$0.00 | 2252 | FONDOS EN ADMINISTRACION A LARGO PLAZO | \$0.00 |
| 1246 | MAGNUMARIA, OTROS EQUIPOS Y HERRAMIENTAS | \$257,987.33 | \$29,865.87 | 2253 | FONDOS CONTINGENTES A LARGO PLAZO | \$0.00 |
| 1247 | COLECCIONES, OBRAS DE ARTE Y OBJETOS VALIOSOS | \$0.00 | \$0.00 | 2254 | FONDOS DE FIDUCIARIOS, MANDATOS Y CONTRATOS ANALOGOS A LARGO PLAZO | \$0.00 |
| 1248 | ACTIVOS BIOLÓGICOS | \$0.00 | \$0.00 | 2255 | OTROS FONDOS DE TERCEROS EN GARANTIA Y/O ADMINISTRACION A LARGO PLAZO | \$0.00 |
| 1250 | ACTIVOS INTANGIBLES | \$14,372.40 | \$14,372.40 | 2256 | VALORES Y BIENES EN GARANTIA A LARGO PLAZO | \$0.00 |
| 1251 | SOFTWARE | \$14,372.40 | \$14,372.40 | 2260 | PROVISIONES A LARGO PLAZO | \$0.00 |
| 1252 | PATENTES, MARCAS Y DERECHOS | \$0.00 | \$0.00 | 2261 | PROVISION PARA DEMANDAS Y JUICIOS A LARGO PLAZO | \$0.00 |
| 1253 | CONCESIONES Y FRANQUICIAS | \$0.00 | \$0.00 | 2262 | PROVISION PARA PENSIONES A LARGO PLAZO | \$0.00 |
| 1254 | LICENCIAS | \$0.00 | \$0.00 | 2263 | PROVISION PARA CONTINGENCIAS A LARGO PLAZO | \$0.00 |
| 1259 | OTROS ACTIVOS INTANGIBLES | \$0.00 | \$0.00 | 2269 | OTRAS PROVISIONES A LARGO PLAZO | \$0.00 |
| 1260 | DEPRECIACION, DETERIORO Y AMORTIZACION ACUMULADA DE BIENES | \$0.00 | \$0.00 | | TOTAL PASIVOS NO CIRCULANTES | \$0.00 |
| 1261 | DEPRECIACION ACUMULADA DE BIENES INMUEBLES | \$0.00 | \$0.00 | | TOTAL DE PASIVOS | \$609,457.77 |
| 1262 | DEPRECIACION ACUMULADA DE INFRAESTRUCTURA | \$0.00 | \$0.00 | | | |
| 1263 | DEPRECIACION ACUMULADA DE BIENES MUEBLES | \$0.00 | \$0.00 | | | |
| 1264 | DETERIORO ACUMULADO DE ACTIVOS BIOLÓGICOS | \$0.00 | \$0.00 | | | |
| 1265 | AMORTIZACION ACUMULADA DE ACTIVOS INTANGIBLES | \$0.00 | \$0.00 | | | |
| 1270 | ACTIVOS DIFERIDOS | \$0.00 | \$0.00 | 3100 | HACIENDA PUBLICA/ PATRIMONIO | \$0.00 |
| 1271 | ESTUDIOS, FORMULACION Y EVALUACION DE PROYECTOS | \$0.00 | \$0.00 | 3110 | APORTACIONES | \$0.00 |
| 1272 | DEBITOS SOBRE BIENES EN REGIMEN DE ARRENDAMIENTO/ FIDUCIARIO | \$0.00 | \$0.00 | 3130 | DONACIONES DE CAPITAL | \$0.00 |
| 1273 | GASTOS PAGADOS POR ADELANTADO A LARGO PLAZO | \$0.00 | \$0.00 | | ACTUALIZACION DE LA HACIENDA PUBLICA/PATRIMONIO | \$0.00 |
| 1274 | ANTICIPOS A LARGO PLAZO | \$0.00 | \$0.00 | 3206 | HACIENDA PUBLICA/PATRIMONIO GERENCIADO | \$12,601,286.29 |
| 1275 | REEMBOLSOS AL RETIRO DE EMPELEADOS PAGADOS POR ADELANTADO | \$0.00 | \$0.00 | | RESULTADOS DEL EJERCICIO ANTERIOR/ DECAJONADO | \$19,944,792.63 |
| 1279 | OTROS ACTIVOS DIFERIDOS | \$0.00 | \$0.00 | 3207 | RESULTADOS DE EJERCICIOS ANTERIORES | \$1,657,227.11 |
| 1280 | ESTIMACION POR PERDIDA O DETERIORO DE ACTIVOS NO CIRCULANTES | \$0.00 | \$0.00 | 3208 | REVALUOS | \$0.00 |
| 1281 | ESTIMACIONES POR PERDIDA DE CUENTAS INCORPORABLES NO COTIZADAS A LARGO PLAZO | \$0.00 | \$0.00 | 3209 | REVALUO DE BIENES INMUEBLES | \$0.00 |
| 1282 | ESTIMACIONES POR PERDIDA DE CUENTAS INCORPORABLES DE DEUDORES DIVERSOS POR COBRAR A LARGO PLAZO | \$0.00 | \$0.00 | 3210 | REVALUO DE BIENES INTANGIBLES | \$0.00 |
| 1283 | ESTIMACIONES POR PERDIDA DE CUENTAS INCORPORABLES DE INGRESOS POR COBRAR A LARGO PLAZO | \$0.00 | \$0.00 | 3239 | OTROS REVALUOS | \$0.00 |
| 1284 | ESTIMACIONES POR PERDIDA DE CUENTAS INCORPORABLES DE INGRESOS POR COBRAR A LARGO PLAZO | \$0.00 | \$0.00 | 3240 | RESERVAS | \$0.00 |
| 1285 | ESTIMACIONES POR PERDIDA DE CUENTAS INCORPORABLES DE INGRESOS POR COBRAR A LARGO PLAZO | \$0.00 | \$0.00 | 3241 | RESERVAS DE PATRIMONIO | \$0.00 |
| 1286 | ESTIMACIONES POR PERDIDA DE CUENTAS INCORPORABLES DE INGRESOS POR COBRAR A LARGO PLAZO | \$0.00 | \$0.00 | 3242 | RESERVAS TEMPORALES | \$0.00 |
| 1289 | OTROS ACTIVOS NO CIRCULANTES | \$0.00 | \$0.00 | 3243 | RESERVAS POR CONTINGENCIAS | \$0.00 |
| 1291 | BIENES EN ALQUILER | \$0.00 | \$0.00 | 3249 | RECTIFICACIONES DE RESULTADOS DE EJERCICIOS ANTERIORES | \$0.00 |
| 1292 | BIENES FINANCIADOS POR FINANCIAMIENTO (FFM) | \$0.00 | \$0.00 | 3253 | CAMBIOS EN POLITICAS CONTABLES | \$0.00 |
| 1293 | URBES EN CONSTRUCCION | \$0.00 | \$0.00 | 3254 | CAMBIO EN POLITICAS CONTABLES | \$0.00 |
| | | | | 3255 | CAMBIO EN POLITICAS CONTABLES | \$0.00 |
| | | | | 3256 | CAMBIO EN POLITICAS CONTABLES | \$0.00 |
| | | | | 3257 | CAMBIO EN POLITICAS CONTABLES | \$0.00 |
| | | | | 3258 | CAMBIO EN POLITICAS CONTABLES | \$0.00 |
| | | | | 3259 | CAMBIO EN POLITICAS CONTABLES | \$0.00 |
| | | | | 3260 | CAMBIO EN POLITICAS CONTABLES | \$0.00 |
| | | | | 3261 | CAMBIO EN POLITICAS CONTABLES | \$0.00 |
| | | | | 3262 | CAMBIO EN POLITICAS CONTABLES | \$0.00 |
| | | | | 3263 | CAMBIO EN POLITICAS CONTABLES | \$0.00 |
| | | | | 3264 | CAMBIO EN POLITICAS CONTABLES | \$0.00 |
| | | | | 3265 | CAMBIO EN POLITICAS CONTABLES | \$0.00 |
| | | | | 3266 | CAMBIO EN POLITICAS CONTABLES | \$0.00 |
| | | | | 3267 | CAMBIO EN POLITICAS CONTABLES | \$0.00 |
| | | | | 3268 | CAMBIO EN POLITICAS CONTABLES | \$0.00 |
| | | | | 3269 | CAMBIO EN POLITICAS CONTABLES | \$0.00 |
| | | | | 3270 | CAMBIO EN POLITICAS CONTABLES | \$0.00 |
| | | | | 3271 | CAMBIO EN POLITICAS CONTABLES | \$0.00 |
| | | | | 3272 | CAMBIO EN POLITICAS CONTABLES | \$0.00 |
| | | | | 3273 | CAMBIO EN POLITICAS CONTABLES | \$0.00 |
| | | | | 3274 | CAMBIO EN POLITICAS CONTABLES | \$0.00 |
| | | | | 3275 | CAMBIO EN POLITICAS CONTABLES | \$0.00 |
| | | | | 3276 | CAMBIO EN POLITICAS CONTABLES | \$0.00 |
| | | | | 3277 | CAMBIO EN POLITICAS CONTABLES | \$0.00 |
| | | | | 3278 | CAMBIO EN POLITICAS CONTABLES | \$0.00 |
| | | | | 3279 | CAMBIO EN POLITICAS CONTABLES | \$0.00 |
| | | | | 3280 | CAMBIO EN POLITICAS CONTABLES | \$0.00 |
| | | | | 3281 | CAMBIO EN POLITICAS CONTABLES | \$0.00 |
| | | | | 3282 | CAMBIO EN POLITICAS CONTABLES | \$0.00 |
| | | | | 3283 | CAMBIO EN POLITICAS CONTABLES | \$0.00 |
| | | | | 3284 | CAMBIO EN POLITICAS CONTABLES | \$0.00 |
| | | | | 3285 | CAMBIO EN POLITICAS CONTABLES | \$0.00 |
| | | | | 3286 | CAMBIO EN POLITICAS CONTABLES | \$0.00 |
| | | | | 3287 | CAMBIO EN POLITICAS CONTABLES | \$0.00 |
| | | | | 3288 | CAMBIO EN POLITICAS CONTABLES | \$0.00 |
| | | | | 3289 | CAMBIO EN POLITICAS CONTABLES | \$0.00 |
| | | | | 3290 | CAMBIO EN POLITICAS CONTABLES | \$0.00 |
| | | | | 3291 | CAMBIO EN POLITICAS CONTABLES | \$0.00 |
| | | | | 3292 | CAMBIO EN POLITICAS CONTABLES | \$0.00 |
| | | | | 3293 | CAMBIO EN POLITICAS CONTABLES | \$0.00 |
| | | | | 3294 | CAMBIO EN POLITICAS CONTABLES | \$0.00 |
| | | | | 3295 | CAMBIO EN POLITICAS CONTABLES | \$0.00 |
| | | | | 3296 | CAMBIO EN POLITICAS CONTABLES | \$0.00 |
| | | | | 3297 | CAMBIO EN POLITICAS CONTABLES | \$0.00 |
| | | | | 3298 | CAMBIO EN POLITICAS CONTABLES | \$0.00 |
| | | | | 3299 | CAMBIO EN POLITICAS CONTABLES | \$0.00 |
| | | | | 3300 | CAMBIO EN POLITICAS CONTABLES | \$0.00 |
| | | | | 3301 | CAMBIO EN POLITICAS CONTABLES | \$0.00 |
| | | | | 3302 | CAMBIO EN POLITICAS CONTABLES | \$0.00 |
| | | | | 3303 | CAMBIO EN POLITICAS CONTABLES | \$0.00 |
| | | | | 3304 | CAMBIO EN POLITICAS CONTABLES | \$0.00 |
| | | | | 3305 | CAMBIO EN POLITICAS CONTABLES | \$0.00 |
| | | | | 3306 | CAMBIO EN POLITICAS CONTABLES | \$0.00 |
| | | | | 3307 | CAMBIO EN POLITICAS CONTABLES | \$0.00 |
| | | | | 3308 | CAMBIO EN POLITICAS CONTABLES | \$0.00 |
| | | | | 3309 | CAMBIO EN POLITICAS CONTABLES | \$0.00 |
| | | | | 3310 | CAMBIO EN POLITICAS CONTABLES | \$0.00 |
| | | | | 3311 | CAMBIO EN POLITICAS CONTABLES | \$0.00 |
| | | | | 3312 | CAMBIO EN POLITICAS CONTABLES | \$0.00 |
| | | | | 3313 | CAMBIO EN POLITICAS CONTABLES | \$0.00 |
| | | | | 3314 | CAMBIO EN POLITICAS CONTABLES | \$0.00 |
| | | | | 3315 | CAMBIO EN POLITICAS CONTABLES | \$0.00 |
| | | | | 3316 | CAMBIO EN POLITICAS CONTABLES | \$0.00 |
| | | | | 3317 | CAMBIO EN POLITICAS CONTABLES | \$0.00 |
| | | | | 3318 | CAMBIO EN POLITICAS CONTABLES | \$0.00 |
| | | | | 3319 | CAMBIO EN POLITICAS CONTABLES | \$0.00 |
| | | | | 3320 | CAMBIO EN POLITICAS CONTABLES | \$0.00 |
| | | | | 3321 | CAMBIO EN POLITICAS CONTABLES | \$0.00 |
| | | | | 3322 | CAMBIO EN POLITICAS CONTABLES | \$0.00 |
| | | | | 3323 | CAMBIO EN POLITICAS CONTABLES | \$0.00 |
| | | | | 3324 | CAMBIO EN POLITICAS CONTABLES | \$0.00 |
| | | | | 3325 | CAMBIO EN POLITICAS CONTABLES | \$0.00 |
| | | | | 3326 | CAMBIO EN POLITICAS CONTABLES | \$0.00 |
| | | | | 3327 | CAMBIO EN POLITICAS CONTABLES | \$0.00 |
| | | | | 3328 | CAMBIO EN POLITICAS CONTABLES | \$0.00 |
| | | | | 3329 | CAMBIO EN POLITICAS CONTABLES | \$0.00 |
| | | | | 3330 | CAMBIO EN POLITICAS CONTABLES | \$0.00 |
| | | | | 3331 | CAMBIO EN POLITICAS CONTABLES | \$0.00 |
| | | | | 3332 | CAMBIO EN POLITICAS CONTABLES | \$0.00 |
| | | | | 3333 | CAMBIO EN POLITICAS CONTABLES | \$0.00 |
| | | | | 3334 | CAMBIO EN POLITICAS CONTABLES | \$0.00 |
| | | | | 3335 | CAMBIO EN POLITICAS CONTABLES | \$0.00 |
| | | | | 3336 | CAMBIO EN POLITICAS CONTABLES | \$0.00 |
| | | | | 3337 | CAMBIO EN POLITICAS CONTABLES | \$0.00 |
| | | | | 3338 | CAMBIO EN POLITICAS CONTABLES | \$0.00 |
| | | | | 3339 | CAMBIO EN POLITICAS CONTABLES | \$0.00 |
| | | | | 3340 | CAMBIO EN POLITICAS CONTABLES | \$0.00 |
| | | | | 3341 | CAMBIO EN POLITICAS CONTABLES | \$0.00 |
| | | | | 3342 | CAMBIO EN POLITICAS CONTABLES | \$0.00 |
| | | | | 3343 | CAMBIO EN POLITICAS CONTABLES | \$0.00 |
| | | | | 3344 | CAMBIO EN POLITICAS CONTABLES | \$0.00 |
| | | | | 3345 | CAMBIO EN POLITICAS CONTABLES | \$0.00 |
| | | | | 3346 | CAMBIO EN POLITICAS CONTABLES | \$0.00 |
| | | | | 3347 | CAMBIO EN POLITICAS CONTABLES | \$0.00 |
| | | | | 3348 | CAMBIO EN POLITICAS CONTABLES | \$0.00 |
| | | | | 3349 | CAMBIO EN POLITICAS CONTABLES | \$0.00 |
| | | | | 3350 | CAMBIO EN POLITICAS CONTABLES | \$0.00 |
| | | | | 3351 | CAMBIO EN POLITICAS CONTABLES | \$0.00 |
| | | | | 3352 | CAMBIO EN POLITICAS CONTABLES | \$0.00 |
| | | | | 3353 | CAMBIO EN POLITICAS CONTABLES | \$0.00 |
| | | | | 3354 | CAMBIO EN POLITICAS CONTABLES | \$0.00 |
| | | | | 3355 | CAMBIO EN POLITICAS CONTABLES | \$0.00 |
| | | | | 3356 | CAMBIO EN POLITICAS CONTABLES | \$0.00 |
| | | | | 3357 | CAMBIO EN POLITICAS CONTABLES | \$0.00 |
| | | | | 3358 | CAMBIO EN POLITICAS CONTABLES | \$0.00 |
| | | | | 3359 | CAMBIO EN POLITICAS CONTABLES | \$0.00 |
| | | | | 3360 | CAMBIO EN POLITICAS CONTABLES | \$0.00 |
| | | | | 3361 | CAMBIO EN POLITICAS CONTABLES | \$0.00 |
| | | | | 3362 | CAMBIO EN POLITICAS CONTABLES | \$0.00 |
| | | | | 3363 | CAMBIO EN POLITICAS CONTABLES | \$0.00 |
| | | | | 3364 | CAMBIO EN POLITICAS CONTABLES | \$0.00 |
| | | | | 3365 | CAMBIO EN POLITICAS CONTABLES | \$0.00 |
| | | | | 3366 | CAMBIO EN POLITICAS CONTABLES | \$0.00 |
| | | | | 3367 | CAMBIO EN POLITICAS CONTABLES | \$0.00 |
| | | | | 3368 | CAMBIO EN POLITICAS CONTABLES | \$0.00 |
| | | | | 3369 | CAMBIO EN POLITICAS CONTABLES | \$0.00 |
| | | | | 3370 | CAMBIO EN POLITICAS CONTABLES | \$0.00 |
| | | | | 3371 | CAMBIO EN POLITICAS CONTABLES | \$0.00 |
| | | | | 3372 | CAMBIO EN POLITICAS CONTABLES | \$0.00 |
| | | | | 3373 | CAMBIO EN POLITICAS CONTABLES | \$0.00 |
| | | | | 3374 | CAMBIO EN POLITICAS CONTABLES | \$0.00 |
| | | | | 3375 | CAMBIO EN POLITICAS CONTABLES | \$0.00 |
| | | | | 3376 | CAMBIO EN POLITICAS CONTABLES | \$0.00 |
| | | | | 3377 | CAMBIO EN POLITICAS CONTABLES | \$0.00 |
| | | | | 3378 | CAMBIO EN POLITICAS CONTABLES | \$0.00 |
| | | | | 3379 | CAMBIO EN POLITICAS CONTABLES | \$0.00 |
| | | | | 3380 | CAMBIO EN POLITICAS CONTABLES | \$0.00 |
| | | | | 3381 | CAMBIO EN POLITICAS CONTABLES | \$0.00 |
| | | | | 3382 | CAMBIO EN POLITICAS CONTABLES | \$0.00 |
| | | | | 3383 | CAMBIO EN POLITICAS CONTABLES | \$0.00 |
| | | | | 3384 | CAMBIO EN POLITICAS CONTABLES | \$0.00 |
| | | | | 3385 | CAMBIO EN POLITICAS CONTABLES | \$0.00 |
| | | | | 3386 | CAMBIO EN POLITICAS CONTABLES | \$0.00 |
| | | | | 3387 | CAMBIO EN POLITICAS CONTABLES | \$0.00 |
| | | | | 3388 | CAMBIO EN POLITICAS CONTABLES | \$0.00 |
| | | | | 3389 | CAMBIO EN POLITICAS CONTABLES | \$0.00 |
| | | | | 3390 | CAMBIO EN POLITICAS CONTABLES | \$0.00 |
| | | | | 3391 | CAMBIO EN POLITICAS CONTABLES | \$0.00 |
| | | | | 3392 | CAMBIO EN POLITICAS CONTABLES | \$0.00 |
| | | | | 3393 | CAMBIO EN POLITICAS CONTABLES | \$0.00 |
| | | | | 3394 | CAMBIO EN POLITICAS CONTABLES | \$0.00 |
| | | | | 3395 | CAMBIO EN POLITICAS CONTABLES | \$0.00 |
| | | | | 3396 | CAMBIO EN POLITICAS CONTABLES | \$0.00 |
| | | | | 3397 | CAMBIO EN POLITICAS CONTABLES | \$0.00 |
| | | | | 3398 | CAMBIO EN POLITICAS CONTABLES | \$0.00 |
| | | | | 3399 | CAMBIO EN POLITICAS CONTABLES | \$0.00 |

Estado de Actividades
Municipio El Limón
DEL 1 DE ENERO AL 31 DE OCTUBRE DE 2016

| CUENTA | 2016 | 2015 |
|---|------------------------|------------------------|
| INGRESOS Y OTROS BENEFICIOS | | |
| 4100 INGRESOS DE GESTIÓN | \$4,119,834.23 | \$9,927,475.50 |
| 4110 IMPUESTOS | \$1,135,562.05 | \$1,000,950.72 |
| 4111 IMPUESTOS SOBRE LOS INGRESOS | \$11,275.29 | \$993,055.61 |
| 4112 IMPUESTOS SOBRE EL PATRIMONIO | \$1,122,243.76 | \$0.00 |
| 4113 IMPUESTO SOBRE LA PRODUCCIÓN, EL CONSUMO Y LAS TRANSACCIONES | \$0.00 | \$0.00 |
| 4114 IMPUESTOS AL COMERCIO EXTERIOR | \$0.00 | \$0.00 |
| 4115 IMPUESTOS SOBRE NÓMINAS Y ASIMILABLES | \$0.00 | \$0.00 |
| 4116 IMPUESTOS ECOLÓGICOS | \$0.00 | \$0.00 |
| 4117 ACCESORIOS DE IMPUESTOS | \$2,043.00 | \$7,895.11 |
| 4119 OTROS IMPUESTOS | \$0.00 | \$0.00 |
| 4120 CUOTAS Y APORTACIONES DE SEGURIDAD SOCIAL | \$0.00 | \$0.00 |
| 4121 APORTACIONES PARA FONDOS DE VIVIENDA | \$0.00 | \$0.00 |
| 4122 CUOTAS PARA EL SEGURO SOCIAL | \$0.00 | \$0.00 |
| 4123 CUOTAS DE AHORRO PARA EL RETIRO | \$0.00 | \$0.00 |
| 4124 ACCESORIOS DE CUOTAS Y APORTACIONES PARA LA SEGURIDAD SOCIAL | \$0.00 | \$0.00 |
| 4129 OTRAS CUOTAS Y APORTACIONES PARA LA SEGURIDAD SOCIAL | \$0.00 | \$0.00 |
| 4130 CONTRIBUCIONES DE MEJORAS | \$0.00 | \$0.00 |
| 4131 CONTRIBUCIÓN DE MEJORAS POR OBRAS PÚBLICAS | \$0.00 | \$0.00 |
| 4140 DERECHOS | \$2,303,324.69 | \$2,115,713.58 |
| 4141 DERECHOS POR EL USO, GOCE, APROVECHAMIENTO O EXPLOTACIÓN DE BIENES DE DOMINIO PÚBLICO | \$630.92 | \$589.48 |
| 4142 DERECHOS A LOS HIDROCARBUROS | \$0.00 | \$0.00 |
| 4143 DERECHOS POR PRESTACIÓN DE SERVICIOS | \$2,278,776.62 | \$2,097,434.01 |
| 4144 ACCESORIOS DE DERECHO | \$23,917.15 | \$17,610.09 |
| 4149 OTROS DERECHOS | \$0.00 | \$80.00 |
| 4150 PRODUCTOS DE TIPO CORRIENTE | \$311,830.19 | \$819,063.92 |
| 4151 PRODUCTOS DERIVADOS DEL USO Y APROVECHAMIENTO DE BIENES NO SUJETOS A LA REGIMEN DE DOMINIO PÚBLICO | \$311,830.19 | \$819,063.92 |
| 4152 ENAJENACIÓN DE BIENES MUEBLES NO SUJETOS A SER INVENTARIADOS | \$0.00 | \$0.00 |
| 4153 ACCESORIOS DE PRODUCTOS | \$0.00 | \$0.00 |
| 4159 OTROS PRODUCTOS QUE GENERAN INGRESOS CORRIENTES | \$0.00 | \$0.00 |
| 4160 APROVECHAMIENTOS DE TIPO CORRIENTE | \$369,117.30 | \$5,991,747.28 |
| 4161 INCENTIVOS DERIVADOS DE LA COLABORACIÓN FISCAL | \$369,117.30 | \$5,991,747.28 |
| 4162 MULTAS | \$0.00 | \$0.00 |
| 4163 INDEMNIZACIONES | \$0.00 | \$0.00 |
| 4164 REINTEGROS | \$0.00 | \$0.00 |
| 4165 APROVECHAMIENTOS PROVENIENTES DE OBRAS PÚBLICAS | \$0.00 | \$0.00 |
| 4166 APROVECHAMIENTOS POR PARTICIPACIONES DERIVADAS DE LA APLICACIÓN DE LEYES | \$0.00 | \$0.00 |
| 4167 APROVECHAMIENTOS POR APORTACIONES Y COOPERACIONES | \$0.00 | \$0.00 |
| 4168 ACCESORIOS DE APROVECHAMIENTO | \$0.00 | \$0.00 |
| 4169 OTROS APROVECHAMIENTOS | \$0.00 | \$0.00 |
| 4170 INGRESOS POR VENTAS DE BIENES Y SERVICIOS | \$0.00 | \$0.00 |
| 4171 INGRESOS POR VENTA DE MERCANCIAS | \$0.00 | \$0.00 |
| 4172 INGRESOS POR VENTAS DE BIENES Y SERVICIOS PRODUCIDOS EN ESTABLECIMIENTOS DEL GOBIERNO | \$0.00 | \$0.00 |
| 4173 INGRESOS POR VENTA DE BIENES Y SERVICIOS DE ORGANISMOS DESCENTRALIZADOS | \$0.00 | \$0.00 |
| 4174 INGRESOS DE OPERACIONES DE ENTIDADES PARAESTATALES EMPRESARIALES Y NO FINANCIERAS | \$0.00 | \$0.00 |
| 4190 INGRESOS NO COMPRENDIDOS EN LAS FRACC. DE LA LEY DE ING. CAUSADO EN EJER. FISCALES ANT. PEND. DE LIQUID. O PAGO | \$0.00 | \$0.00 |
| 4191 IMPUESTOS NO COMPRENDIDOS EN LAS FRACC. DE LA LEY DE ING. CAUSADOS EN EJER. FISC. ANT. PEND. DE LIQUID. O PAGO | \$0.00 | \$0.00 |
| 4192 CONTRIBUCIONES DE MEJORAS, DERECHOS, PRODUCTOS Y APROVECHAMIENTOS NO COMPRENDIDOS EN LAS FRACC. DE LEY DE ING. CAUSADO EN EJER. FISC. ANT. PEND. DE LIQUID. O PAGO | \$0.00 | \$0.00 |
| 4200 PARTICIPACIONES, APORTACIONES, TRANSFERENCIAS, ASIGNACIONES, SUBSIDIOS Y OTRAS AYUDAS | \$25,627,274.68 | \$17,698,421.94 |
| 4210 PARTICIPACIONES Y APORTACIONES | \$25,627,274.68 | \$17,698,421.94 |
| 4211 PARTICIPACIONES | \$17,197,868.02 | \$13,694,200.22 |
| 4212 APORTACIONES | \$4,100,906.66 | \$4,004,221.72 |
| 4213 CONVENIOS | \$4,328,500.00 | \$0.00 |
| 4220 TRANSFERENCIAS, ASIGNACIONES, SUBSIDIOS Y OTRAS AYUDAS | \$0.00 | \$0.00 |
| 4221 TRANSFERENCIAS INTERNAS Y ASIGNACIONES AL SECTOR PÚBLICO | \$0.00 | \$0.00 |
| 4222 TRANSFERENCIAS AL RESTO DEL SECTOR PÚBLICO | \$0.00 | \$0.00 |
| 4223 SUBSIDIOS Y SUBVENCIONES | \$0.00 | \$0.00 |
| 4224 AYUDAS SOCIALES | \$0.00 | \$0.00 |
| 4225 PENSIONES Y JUBILACIONES | \$0.00 | \$0.00 |
| 4300 OTROS INGRESOS Y BENEFICIOS | \$0.00 | \$0.00 |
| 4310 INGRESOS FINANCIEROS | \$0.00 | \$0.00 |
| 4311 INTERESES GANADOS DE VALORES, CRÉDITOS, BONOS Y OTROS | \$0.00 | \$0.00 |
| 4319 OTROS INGRESOS FINANCIEROS | \$0.00 | \$0.00 |
| 4320 INCREMENTO POR VARIACIÓN DE INVENTARIOS | \$0.00 | \$0.00 |
| 4321 INCREMENTO POR VARIACIÓN DE INVENTARIOS DE MERCANCIAS PARA VENTA | \$0.00 | \$0.00 |
| 4322 INCREMENTO POR VARIACIÓN DE INVENTARIOS DE MERCANCIAS TERMINADAS | \$3.00 | \$0.00 |
| 4323 INCREMENTO POR VARIACIÓN DE INVENTARIOS DE MERCANCIAS EN PROCESO DE ELABORACIÓN | \$3.00 | \$0.00 |

**ESTE DOCUMENTO FORMA
PARTE DE LA CUENTA
PÚBLICA DEL M. AYTO
DE EL LIMÓN JAL
ADMN. 2015-2018**

00000003

Estado de Actividades
Municipio de Limón
DEL 1 DE ENERO AL 31 DE OCTUBRE DE 2016

| CUENTA | | 2016 | 2015 |
|--------------------------------|--|------------------------|------------------------|
| 4324 | INCREMENTO POR VARIACIÓN DE INVENTARIOS DE MATERIAS PRIMAS, MATERIALES Y SUMINISTROS PARA PRODUCCIÓN | \$0.00 | \$0.00 |
| 4325 | INCREMENTO POR VARIACIÓN DE ALMACÉN DE MERCANCIAS PRIMAS, MATERIALES Y SUMINISTROS DE CONSUMO | \$0.00 | \$0.00 |
| 4330 | DISMINUCIÓN DEL EXCESO DE ESTIMACIONES POR PÉRDIDA O DETERIORO U OBSOLESCENCIA | \$0.00 | \$0.00 |
| 4340 | DISMINUCIÓN DEL EXCESO DE PROVISIONES | \$0.00 | \$0.00 |
| 4341 | DISMINUCIÓN DEL EXCESO DE PROVISIONES | \$0.00 | \$0.00 |
| 4390 | OTROS INGRESOS Y BENEFICIOS VARIOS | \$0.00 | \$0.00 |
| 4391 | OTROS INGRESOS DE EJERCICIOS ANTERIORES | \$0.00 | \$0.00 |
| 4392 | BONIFICACIONES Y DESCUENTOS OBTENIDOS | \$0.00 | \$0.00 |
| 4393 | DIFERENCIAS POR TIPO DE CAMBIO A FAVOR EN EFECTIVO Y EQUIVALENTES | \$0.00 | \$0.00 |
| 4394 | DIFERENCIAS DE COTIZACIONES A FAVOR EN VALORES NEGOCIABLES | \$0.00 | \$0.00 |
| 4395 | RESULTADO POR POSICIÓN MONETARIA | \$0.00 | \$0.00 |
| 4396 | UTILIDADES POR PARTICIPACIÓN PATRIMONIAL | \$0.00 | \$0.00 |
| 4399 | OTROS INGRESOS Y BENEFICIOS VARIOS | \$0.00 | \$0.00 |
| TOTAL DE INGRESOS | | \$29,747,108.91 | \$27,625,897.44 |
| GASTOS Y OTRAS PÉRDIDAS | | | |
| 5100 | GASTOS DE FUNCIONAMIENTO | | |
| 5110 | SERVICIOS PERSONALES | \$17,508,510.86 | \$16,837,299.13 |
| 5111 | REMUNERACIONES AL PERSONAL DE CARÁCTER PERMANENTE | \$10,814,498.46 | \$10,270,871.41 |
| 5112 | REMUNERACIONES AL PERSONAL DE CARÁCTER TRANSITORIO | \$5,930,993.90 | \$6,385,742.81 |
| 5113 | REMUNERACIONES ADICIONALES Y ESPECIALES | \$3,244,864.70 | \$1,702,967.16 |
| 5114 | SEGURIDAD SOCIAL | \$70,323.34 | \$412,104.11 |
| 5115 | OTRAS PRESTACIONES SOCIALES Y ECONÓMICAS | \$1,270,092.45 | \$1,735,528.24 |
| 5116 | PAGO DE ESTÍMULOS A SERVIDORES PÚBLICOS | \$298,224.07 | \$34,529.09 |
| | | \$0.00 | \$0.00 |
| 5120 | MATERIALES Y SUMINISTROS | \$2,235,989.11 | \$2,208,695.81 |
| 5121 | MATERIALES DE ADMINISTRACIÓN, EMISIÓN DE DOCUMENTOS Y ARTÍCULOS OFICIALES | \$200,839.43 | \$241,364.44 |
| 5122 | ALIMENTOS Y UTENSILIOS | \$113,110.73 | \$77,256.75 |
| 5123 | MATERIAS PRIMAS Y MATERIALES DE PRODUCCIÓN Y COMERCIALIZACIÓN | \$0.00 | \$0.00 |
| 5124 | MATERIALES Y ARTÍCULOS DE CONSTRUCCIÓN Y DE REPARACIÓN | \$314,059.74 | \$339,468.86 |
| 5125 | PRODUCTOS QUÍMICOS, FARMACÉUTICOS Y DE LABORATORIO | \$55,219.95 | \$44,857.22 |
| 5126 | COMBUSTIBLES, LUBRICANTES Y ADITIVOS | \$1,311,584.07 | \$1,374,636.85 |
| 5127 | VESTUARIO, BLANCOS, PRENDAS DE PROTECCIÓN Y ARTÍCULOS DEPORTIVOS | \$93,145.28 | \$44,824.08 |
| 5128 | MATERIALES Y SUMINISTROS PARA SEGURIDAD | \$0.00 | \$990.00 |
| 5129 | HERRAMIENTAS, REFACCIONES Y ACCESORIOS MENORES | \$148,029.91 | \$85,297.61 |
| 5130 | SERVICIOS GENERALES | \$4,458,023.29 | \$4,357,731.91 |
| 5131 | SERVICIOS BÁSICOS | \$2,677,784.92 | \$2,563,992.66 |
| 5132 | SERVICIOS DE ARRENDAMIENTO | \$108,994.60 | \$11,336.00 |
| 5133 | SERVICIOS PROFESIONALES, CIENTÍFICOS, TÉCNICOS Y OTROS SERVICIOS | \$235,769.19 | \$326,075.98 |
| 5134 | SERVICIOS FINANCIEROS, BANCARIOS Y COMERCIALES | \$272,566.59 | \$258,191.72 |
| 5135 | SERVICIOS DE INSTALACIÓN, REPARACIÓN, MANTENIMIENTO Y CONSERVACIÓN | \$576,724.19 | \$601,144.02 |
| 5136 | SERVICIOS DE COMUNICACIÓN SOCIAL Y PUBLICIDAD | \$28,832.00 | \$130,103.95 |
| 5137 | SERVICIOS DE TRASLADO Y VIÁTICOS | \$156,591.12 | \$68,176.04 |
| 5138 | SERVICIOS OFICIALES | \$303,982.71 | \$347,500.40 |
| 5139 | OTROS SERVICIOS GENERALES | \$96,777.97 | \$51,211.14 |
| 5200 | TRANSFERENCIAS, ASIGNACIONES, SUBSIDIOS Y OTRAS AYUDAS | \$1,293,894.37 | \$1,233,140.28 |
| 5210 | TRANSFERENCIAS INTERNAS Y ASIGNACIONES AL SECTOR PÚBLICO | \$0.00 | \$0.00 |
| 5211 | ASIGNACIONES AL SECTOR PÚBLICO | \$0.00 | \$0.00 |
| 5212 | TRANSFERENCIAS INTERNAS AL SECTOR PÚBLICO | \$0.00 | \$0.00 |
| 5220 | TRANSFERENCIAS AL RESTO DEL SECTOR PÚBLICO | \$0.00 | \$0.00 |
| 5221 | TRANSFERENCIAS A ENTIDADES PARAESTATALES | \$0.00 | \$0.00 |
| 5222 | TRANSFERENCIAS A ENTIDADES FEDERATIVAS Y MUNICIPIOS | \$0.00 | \$0.00 |
| 5230 | SUBSIDIOS Y SUBVENCIONES | \$0.00 | \$0.00 |
| 5231 | SUBSIDIOS | \$0.00 | \$0.00 |
| 5232 | SUBVENCIONES | \$0.00 | \$0.00 |
| 5240 | AYUDAS SOCIALES | \$1,293,594.37 | \$1,232,957.28 |
| 5241 | AYUDAS SOCIALES A PERSONAS | \$218,033.21 | \$78,122.71 |
| 5242 | BECAS | \$0.00 | \$0.00 |
| 5243 | AYUDAS SOCIALES A INSTITUCIONES | \$1,075,561.16 | \$1,154,834.57 |
| 5244 | AYUDAS SOCIALES POR DESASTRES NATURALES Y OTROS SINIESTROS | \$0.00 | \$0.00 |
| 5250 | PENSIONES Y JUBILACIONES | \$0.00 | \$0.00 |
| 5251 | PENSIONES | \$0.00 | \$0.00 |
| 5252 | JUBILACIONES | \$0.00 | \$0.00 |
| 5259 | OTRAS PENSIONES Y JUBILACIONES | \$0.00 | \$0.00 |
| 5260 | TRANSFERENCIAS A FIDEICOMISOS, MANDATOS Y CONTRATOS ANÁLOGOS | \$300.00 | \$183.00 |
| 5261 | TRANSFERENCIAS A FIDEICOMISOS, MANDATOS Y CONTRATOS ANÁLOGOS AL GOBIERNO | \$300.00 | \$183.00 |
| 5262 | TRANSFERENCIAS A FIDEICOMISOS, MANDATOS Y CONTRATOS ANÁLOGOS A ENTIDADES PARAESTATALES | \$0.00 | \$0.00 |

**ESTE DOCUMENTO FORMA
PARTE DE LA CUENTA
PÚBLICA DEL H. AYTO
DE EL LIMÓN JAL
ADMÓN. 2015-2018**

00000004

Estado de Actividades
Municipio El Limón
DEL 1 DE ENERO AL 31 DE OCTUBRE DE 2016

| CUENTA | 2016 | 2015 |
|---|---------------|---------------|
| 5270 TRANSFERENCIAS A LA SEGURIDAD SOCIAL | \$0.00 | \$0.00 |
| 5271 TRANSFERENCIAS POR OBLIGACIONES DE LEY | \$0.00 | \$0.00 |
| 5280 DONATIVO | \$0.00 | \$0.00 |
| 5281 DONATIVOS A INSTITUCIONES SIN FINES DE LUCRO | \$0.00 | \$0.00 |
| 5282 DONATIVOS A ENTIDADES FEDERATIVAS Y MUNICIPIOS | \$0.00 | \$0.00 |
| 5283 DONATIVOS A FIDEICOMISOS, MANDATOS Y CONTRATOS ANALOGOS PRIVADOS | \$0.00 | \$0.00 |
| 5284 DONATIVOS A FIDEICOMISOS, MANDATOS Y CONTRATOS ANALOGOS ESTATALES | \$0.00 | \$0.00 |
| 5285 DONATIVOS INTERNACIONAL | \$0.00 | \$0.00 |
| 5290 TRANSFERENCIAS AL EXTERIOR | \$0.00 | \$0.00 |
| 5291 TRANSFERENCIAS AL EXTERIOR A GOBIERNOS EXTRANJEROS Y ORGANISMOS INTERNACIONALES | \$0.00 | \$0.00 |
| 5292 TRANSFERENCIAS AL SECTOR PRIVADO EXTERNO | \$0.00 | \$0.00 |
| 5300 PARTICIPACIONES Y APORTACIONES | \$0.00 | \$0.00 |
| 5310 PARTICIPACIONES | \$0.00 | \$0.00 |
| 5311 PARTICIPACIONES DE LA FEDERACIÓN A ENTIDADES FEDERATIVAS Y MUNICIPIOS | \$0.00 | \$0.00 |
| 5312 PARTICIPACIONES DE LAS ENTIDADES FEDERATIVAS A LOS MUNICIPIOS | \$0.00 | \$0.00 |
| 5320 APORTACIONES | \$0.00 | \$0.00 |
| 5321 APORTACIONES DE LA FEDERACIÓN A ENTIDADES FEDERATIVAS Y MUNICIPIOS | \$0.00 | \$0.00 |
| 5322 APORTACIONES DE LAS ENTIDADES FEDERATIVAS A LOS MUNICIPIOS | \$0.00 | \$0.00 |
| 5330 CONVENIOS | \$0.00 | \$0.00 |
| 5331 CONVENIOS DE REASIGNACIÓN | \$0.00 | \$0.00 |
| 5332 CONVENIOS DE DESCENTRALIZACIÓN Y OTROS | \$0.00 | \$0.00 |
| 5400 INTERESES, COMISIONES Y OTROS GASTOS DE LA DEUDA PÚBLICA | \$0.00 | \$0.00 |
| 5410 INTERESES DE LA DEUDA PÚBLICA | \$0.00 | \$0.00 |
| 5411 INTERESES DE LA DEUDA PÚBLICA INTERNA | \$0.00 | \$0.00 |
| 5412 INTERESES DE LA DEUDA PÚBLICA EXTERNA | \$0.00 | \$0.00 |
| 5420 COMISIONES DE LA DEUDA PÚBLICA | \$0.00 | \$0.00 |
| 5421 COMISIONES DE LA DEUDA PÚBLICA INTERNA | \$0.00 | \$0.00 |
| 5422 COMISIONES DE LA DEUDA PÚBLICA EXTERNA | \$0.00 | \$0.00 |
| 5430 GASTOS DE LA DEUDA PÚBLICA | \$0.00 | \$0.00 |
| 5431 GASTOS DE LA DEUDA PÚBLICA INTERNA | \$0.00 | \$0.00 |
| 5432 GASTOS DE LA DEUDA PÚBLICA EXTERNA | \$0.00 | \$0.00 |
| 5440 COSTO POR COBERTURAS | \$0.00 | \$0.00 |
| 5441 COSTO POR COBERTURAS | \$0.00 | \$0.00 |
| 5450 APOYOS FINANCIEROS | \$0.00 | \$0.00 |
| 5451 APOYOS FINANCIEROS A INTERMEDIARIOS | \$0.00 | \$0.00 |
| 5452 APOYOS FINANCIEROS A AHORRADORES Y DEUDORES DEL SISTEMA FINANCIERO NACIONAL | \$0.00 | \$0.00 |
| 5500 OTROS GASTOS Y PÉRDIDAS EXTRAORDINARIAS | \$0.00 | \$0.00 |
| 5510 ESTIMACIONES, DEPRECIACIONES, DETERIOROS, OBSOLESCENCIA Y AMORTIZACIONES | \$0.00 | \$0.00 |
| 5511 ESTIMACIONES POR PÉRDIDA O DETERIORO DE ACTIVOS CIRCULANTES | \$0.00 | \$0.00 |
| 5512 ESTIMACIONES POR PÉRDIDA O DETERIORO DE ACTIVO NO CIRCULANTE | \$0.00 | \$0.00 |
| 5513 DEPRECIACIÓN DE BIENES INMUEBLES | \$0.00 | \$0.00 |
| 5514 DEPRECIACIÓN DE INFRAESTRUCTURA | \$0.00 | \$0.00 |
| 5515 DEPRECIACIÓN DE BIENES MUEBLES | \$0.00 | \$0.00 |
| 5516 DETERIORO DE LOS ACTIVOS BIOLÓGICOS | \$0.00 | \$0.00 |
| 5517 AMORTIZACIÓN DE ACTIVOS INTANGIBLES | \$0.00 | \$0.00 |
| 5520 PROVISIONES | \$0.00 | \$0.00 |
| 5521 PROVISIONES DE PASIVOS A CORTO PLAZO | \$0.00 | \$0.00 |
| 5522 PROVISIONES DE PASIVOS A LARGO PLAZO | \$0.00 | \$0.00 |
| 5530 DISMINUCIÓN DE INVENTARIOS | \$0.00 | \$0.00 |
| 5531 DISMINUCIÓN DE INVENTARIOS DE MERCANCIAS PARA VENTA | \$0.00 | \$0.00 |
| 5532 DISMINUCIÓN DE INVENTARIOS DE MERCANCIAS TERMINADAS | \$0.00 | \$0.00 |
| 5533 DISMINUCIÓN DE INVENTARIOS DE MERCANCIAS EN PROCESO DE ELABORACIÓN | \$0.00 | \$0.00 |
| 5534 DISMINUCIÓN DE INVENTARIOS DE MATERIAS PRIMAS, MATERIALES Y SUMINISTROS PARA PRODUCCIÓN | \$0.00 | \$0.00 |
| 5535 DISMINUCIÓN DE ALMACÉN DE MATERIALES Y SUMINISTROS DE CONSUMO | \$0.00 | \$0.00 |
| 5540 AUMENTO POR INSUFICIENCIA DE ESTIMACIONES POR PÉRDIDA O DETERIORO U OBSOLESCENCIA | \$0.00 | \$0.00 |
| 5541 AUMENTO POR INSUFICIENCIA DE ESTIMACIONES POR PÉRDIDA O DETERIORO U OBSOLESCENCIA | \$0.00 | \$0.00 |
| 5550 AUMENTO POR INSUFICIENCIA DE PROVISIONES | \$0.00 | \$0.00 |
| 5551 AUMENTO POR INSUFICIENCIA DE PROVISIONES | \$0.00 | \$0.00 |
| 5590 OTROS GASTOS | \$0.00 | \$0.00 |
| 5591 GASTOS DE EJERCICIOS ANTERIORES | \$0.00 | \$0.00 |
| 5592 PÉRDIDAS POR RESPONSABILIDADES | \$0.00 | \$0.00 |
| 5593 BONIFICACIONES Y DESCUENTOS OTORGADOS | \$0.00 | \$0.00 |
| 5594 DIFERENCIAS POR TIPO DE CAMBIO NEGATIVAS EN EFECTIVO Y EQUIVALENTES | \$0.00 | \$0.00 |

**ESTE DOCUMENTO FORMA
PARTE DE LA CUENTA
PÚBLICA DEL H. AYTO
DE EL LIMÓN JAL
ADMN. 2015-2018**

00000005

Estado de Actividades
Municipio El Limón
DEL 1 DE ENERO AL 31 DE OCTUBRE DE 2016

| CUENTA | 2016 | 2015 |
|---|------------------------|------------------------|
| 5595 DIFERENCIAS DE COTIZACIONES NEGATIVAS EN VALORES NEGOCIABLES | \$0.00 | \$0.00 |
| 5596 RESULTADO POR POSICIÓN MONETARIA | \$0.00 | \$0.00 |
| 5597 PÉRDIDAS POR PARTICIPACIÓN PATRIMONIAL | \$0.00 | \$0.00 |
| 5599 OTROS GASTOS VARIOS | \$0.00 | \$0.00 |
| 5600 INVERSIÓN PÚBLICA | \$0.00 | \$0.00 |
| 5610 INVERSIÓN PÚBLICA NO CAPITALIZABLE | \$0.00 | \$0.00 |
| TOTAL DE GASTOS Y OTRAS PERDIDAS | \$18,802,405.23 | \$18,070,439.41 |
| CUENTAS DE CIERRE CONTABLE | | |
| 6100 RESUMEN DE INGRESOS Y GASTOS | \$0.00 | \$0.00 |
| 6200 AHORRO DE LA GESTIÓN | \$10,944,703.68 | \$9,555,458.03 |
| 6300 DESAHORRO DE LA GESTIÓN | \$0.00 | \$0.00 |
| AHORRO/DESAHORRO NETO DEL EJERCICIO | \$10,944,703.68 | \$9,555,458.03 |



ROBERTO DURÁN MICHEL
PRESIDENTE MUNICIPAL



MAYRA ELIZABETH SOLORZANO GARBAY
ENCARGADA DE HACIENDA PÚBLICA MUNICIPAL

Bajo protesta de decir verdad declaramos que los Estados Financieros y sus Notas son razonablemente correctos y responsabilidad del emisor.



ESTE DOCUMENTO FORMA
PARTE DE LA CUENTA
PÚBLICA DEL H. AYTO
DE EL LIMÓN JAL
ADMÓN. 2015-2018

00000006

Estado de Deuda Pública
 Entidad Pública: Municipio El Limón
 DEL 1 DE ENERO AL 31/12/2008 DE OCTUBRE DE 2016

| No. | No. DE CUENTA | NOMBRE DEL ACREEDOR | MONTO DISPUESTO | PERIODO DE AMORTIZACIÓN | | PLAZO | TASA DE INTERÉS | DESTINO | SALDO AL 31 DE DICIEMBRE DE 2013 | DEL 1 ENERO DE 2016 | | SALDO AL 31 DE OCTUBRE DE 2016 |
|-------------------------------|---------------|---------------------|-----------------|-------------------------|--------------|-------|-----------------|---------|----------------------------------|---------------------|----------------|--------------------------------|
| | | | | INICIO | VENCIAMIENTO | | | | | EMPRÉSTITOS | AMORTIZACIONES | |
| | | | | | | | | | 0.00 | 0.00 | 0.00 | 0.00 |
| TOTAL DE DEUDA PÚBLICA | | | | | | | | | 0.00 | 0.00 | 0.00 | 0.00 |

| DISTRIBUCIÓN DE LA DEUDA | | | | | | | | | | | | |
|--------------------------|-----|-----|-----|-----|-----|-----|-----|-----|-----|-----|-----|-----|
| SERVICIO DE LA DEUDA | | | | | | | | | | | | |
| | Ene | Feb | Mar | Abr | May | Jun | Jul | Ago | Sep | Oct | Nov | Dic |
| 0% | | | | | | | | | | | | |



[Signature]
 ROBERTO DURAN MITCHEL
 PRESIDENTE MUNICIPAL



[Signature]
 MAYRA ELIZABETH SOLÓRZANO GARCÍA
 ENCARGADA DE HACIENDA PÚBLICA MUNICIPAL



ESTE DOCUMENTO FORMA PARTE DE LA CUENTA PÚBLICA DEL H. AYTO DE EL LIMÓN, JALISCO ADMON. 2015-2016

00000007

80000008

| Saldo al 31 de Dic. de 2015 | | | | | | |
|-----------------------------|-------------|----------------|-------------|-------------|----------------|-------------|
| Empréstito | | 0.00 | | 0.00 | | |
| Amortización | | 0.00 | | 0.00 | | |
| Interés pagado | | 0.00 | | 0.00 | | |
| MES | EMPRÉSTITO | AMORTIZACIONES | INTERÉS | EMPRÉSTITO | AMORTIZACIONES | INTERÉS |
| Enero | 0.00 | 0.00 | 0.00 | | | |
| Febrero | 0.00 | 0.00 | 0.00 | | | |
| Marzo | 0.00 | 0.00 | 0.00 | | | |
| Abril | 0.00 | 0.00 | 0.00 | | | |
| Mayo | 0.00 | 0.00 | 0.00 | | | |
| Junio | 0.00 | 0.00 | 0.00 | | | |
| Julio | 0.00 | 0.00 | 0.00 | | | |
| Agosto | 0.00 | 0.00 | 0.00 | | | |
| Septiembre | 0.00 | 0.00 | 0.00 | | | |
| Octubre | 0.00 | 0.00 | 0.00 | | | |
| Noviembre | | | | | | |
| Diciembre | | | | | | |
| SUMA | 0.00 | 0.00 | 0.00 | 0.00 | 0.00 | 0.00 |

ROBERTO DURAN MICHEL
 PRESIDENTE MUNICIPAL

MAYRA ELIZABETH SOLÓRZANO GARIBAY
 ENCARGADA DE HACIENDA PÚBLICA MUNICIPAL

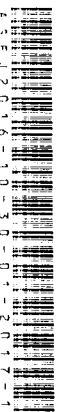

ESTE DOCUMENTO FORMA
 PARTE DE LA CUENTA
 PÚBLICA DEL H. AYTO
 DE EL LIMÓN, JAL.
 ADMON. 2015-2018

Bajo protesta de decir verdad declaramos que los Estados Financieros y sus Notas son razonablemente correctos y responsabilizamos del emisor.

**Informativa de Proveedores
Municipio El Limón
DEL 1 AL 31 DE OCTUBRE DE 2016**

| Nombre o Razón Social | RFC | ORIGEN | CONCEPTO | DOMICILIO | IMPORTE | FECHA DE FACTURA | NO. DE FACTURA |
|---------------------------------------|---------------|----------------|---|-------------------------|---------|------------------|----------------|
| ADRIANA LOURDES PELAYO CRUZ | PECA760211T83 | Recaudación pr | COMPRA DE PAPELERIA | URBANO ROSALES 21 | 525 | 01/09/2016 | 1619 |
| ALEJANDRO GOMEZ GUARDADO | GOGA810305R29 | Recaudación pr | CONSUMO DE ALIMENTOS | CIRCUNVALACION PTE 81 A | 581 | 12/09/2016 | 11154 |
| AUTOBUSES DE LA PIEDAD SA DE CV | API6609273E0 | Recaudación pr | PAGO BOLETO DE AUTOBUS A GI BLVD LA LUZ 2011 | | 290 | 22/08/2016 | 47722 |
| BLOTTID DE MEXICO SA DE CV | BME150304J25 | Recaudación pr | ASESORIA CONTABLE, JURIDICA Y GHILARDI NO 192 | | 20000 | 19/09/2016 | 369 |
| CLONTIS SANCHEZ CAMACHO | SACC5408193A2 | Recaudación pr | COMPRA DE CARNE PARA COMIF MORELOS 45 | | 1000 | 26/08/2016 | AOCE4 |
| CESAR HERNANDEZ CARDENAS | HECC630328J18 | Recaudación pr | COMPRA DE CINTA PARA DEPAR CORREGIDORA 54 | | 288 | 07/09/2016 | 19598 |
| COMERCIALIZADORA ALIMENTICIA ARCOS SA | CAA040401GQ4 | Recaudación pr | COMPRA DE ALIMENTOS | VALLARTA 2982 | 162 | 02/09/2016 | 10525 |
| COMISION FEDERAL DE ELECTRICIDAD | CFE370814Q10 | Recaudación pr | PAGO ENERGIA ELECTRICA | PASEO DE LA REFORMA 164 | 638 | 08/09/2016 | 1 |
| COMISION FEDERAL DE ELECTRICIDAD | CFE370814Q10 | Recaudación pr | PAGO ENERGIA ELECTRICA | PASEO DE LA REFORMA 164 | 156 | 08/09/2016 | 363 |
| COMISION FEDERAL DE ELECTRICIDAD | CFE370814Q10 | Recaudación pr | PAGO ENERGIA ELECTRICA | PASEO DE LA REFORMA 164 | 3257 | 08/09/2016 | 721 |
| COMISION FEDERAL DE ELECTRICIDAD | CFE370814Q10 | Recaudación pr | PAGO ENERGIA ELECTRICA | PASEO DE LA REFORMA 164 | 404 | 08/09/2016 | 292 |
| COMISION FEDERAL DE ELECTRICIDAD | CFE370814Q10 | Recaudación pr | PAGO ENERGIA ELECTRICA | PASEO DE LA REFORMA 164 | 5532 | 08/09/2016 | 287 |
| COMISION FEDERAL DE ELECTRICIDAD | CFE370814Q10 | Recaudación pr | PAGO ENERGIA ELECTRICA | PASEO DE LA REFORMA 164 | 3111 | 08/09/2016 | 257 |
| COMISION FEDERAL DE ELECTRICIDAD | CFE370814Q10 | Recaudación pr | PAGO ENERGIA ELECTRICA | PASEO DE LA REFORMA 164 | 17463 | 08/09/2016 | 495 |
| COMISION FEDERAL DE ELECTRICIDAD | CFE370814Q10 | Recaudación pr | PAGO ENERGIA ELECTRICA | PASEO DE LA REFORMA 164 | 397 | 08/09/2016 | 305 |
| COMISION FEDERAL DE ELECTRICIDAD | CFE370814Q10 | Recaudación pr | PAGO ENERGIA ELECTRICA | PASEO DE LA REFORMA 164 | 39264 | 08/09/2016 | 121 |
| COMISION FEDERAL DE ELECTRICIDAD | CFE370814Q10 | Recaudación pr | PAGO ENERGIA ELECTRICA | PASEO DE LA REFORMA 164 | 21493 | 08/09/2016 | 278 |
| COMISION FEDERAL DE ELECTRICIDAD | CFE370814Q10 | Recaudación pr | PAGO ENERGIA ELECTRICA | PASEO DE LA REFORMA 164 | 4752 | 08/09/2016 | 311 |
| COMISION FEDERAL DE ELECTRICIDAD | CFE370814Q10 | Recaudación pr | PAGO ENERGIA ELECTRICA | PASEO DE LA REFORMA 164 | 7188 | 08/09/2016 | 91 |
| COMISION FEDERAL DE ELECTRICIDAD | CFE370814Q10 | Recaudación pr | PAGO ENERGIA ELECTRICA | PASEO DE LA REFORMA 164 | 2217 | 08/09/2016 | 446 |
| COMISION FEDERAL DE ELECTRICIDAD | CFE370814Q10 | Recaudación pr | PAGO ENERGIA ELECTRICA | PASEO DE LA REFORMA 164 | 404 | 08/09/2016 | 448 |
| COMISION FEDERAL DE ELECTRICIDAD | CFE370814Q10 | Recaudación pr | PAGO ENERGIA ELECTRICA | PASEO DE LA REFORMA 164 | 55733 | 08/09/2016 | 26 |
| COMISION FEDERAL DE ELECTRICIDAD | CFE370814Q10 | Recaudación pr | PAGO ENERGIA ELECTRICA | PASEO DE LA REFORMA 164 | 138 | 08/09/2016 | 143 |
| COMISION FEDERAL DE ELECTRICIDAD | CFE370814Q10 | Recaudación pr | PAGO ENERGIA ELECTRICA | PASEO DE LA REFORMA 164 | 3984 | 08/09/2016 | 548 |
| COMISION FEDERAL DE ELECTRICIDAD | CFE370814Q10 | Recaudación pr | PAGO ENERGIA ELECTRICA | PASEO DE LA REFORMA 164 | 629 | 08/09/2016 | 428 |
| COMISION FEDERAL DE ELECTRICIDAD | CFE370814Q10 | Recaudación pr | PAGO ENERGIA ELECTRICA | PASEO DE LA REFORMA 164 | 7560 | 08/09/2016 | 9 |
| COMISION FEDERAL DE ELECTRICIDAD | CFE370814Q10 | Recaudación pr | PAGO ENERGIA ELECTRICA | PASEO DE LA REFORMA 164 | 11008 | 08/09/2016 | 200 |
| COMISION FEDERAL DE ELECTRICIDAD | CFE370814Q10 | Recaudación pr | PAGO ENERGIA ELECTRICA | PASEO DE LA REFORMA 164 | 23681 | 08/09/2016 | 139 |
| COMISION FEDERAL DE ELECTRICIDAD | CFE370814Q10 | Recaudación pr | PAGO ENERGIA ELECTRICA | PASEO DE LA REFORMA 164 | 233 | 08/09/2016 | 50 |
| COMISION FEDERAL DE ELECTRICIDAD | CFE370814Q10 | Recaudación pr | PAGO ENERGIA ELECTRICA | PASEO DE LA REFORMA 164 | 1242 | 08/09/2016 | 204 |
| COMISION FEDERAL DE ELECTRICIDAD | CFE370814Q10 | Recaudación pr | PAGO ENERGIA ELECTRICA | PASEO DE LA REFORMA 164 | 2143 | 08/09/2016 | 360 |
| COMISION FEDERAL DE ELECTRICIDAD | CFE370814Q10 | Recaudación pr | PAGO ENERGIA ELECTRICA | PASEO DE LA REFORMA 164 | 7378 | 08/09/2016 | 187 |
| COMISION FEDERAL DE ELECTRICIDAD | CFE370814Q10 | Recaudación pr | PAGO ENERGIA ELECTRICA | PASEO DE LA REFORMA 164 | 216 | 08/09/2016 | 513 |
| COMISION FEDERAL DE ELECTRICIDAD | CFE370814Q10 | Recaudación pr | PAGO ENERGIA ELECTRICA | PASEO DE LA REFORMA 164 | 4686 | 08/09/2016 | 34 |
| COMISION FEDERAL DE ELECTRICIDAD | CFE370814Q10 | Recaudación pr | PAGO ENERGIA ELECTRICA | PASEO DE LA REFORMA 164 | 3711 | 08/09/2016 | 372 |
| COMISION FEDERAL DE ELECTRICIDAD | CFE370814Q10 | Recaudación pr | PAGO ENERGIA ELECTRICA | PASEO DE LA REFORMA 164 | 283 | 08/09/2016 | 712 |
| COMISION FEDERAL DE ELECTRICIDAD | CFE370814Q10 | Recaudación pr | PAGO ENERGIA ELECTRICA | PASEO DE LA REFORMA 164 | 181 | 08/09/2016 | 349 |
| COMISION FEDERAL DE ELECTRICIDAD | CFE370814Q10 | Recaudación pr | PAGO ENERGIA ELECTRICA | PASEO DE LA REFORMA 164 | 205 | 08/09/2016 | 307 |
| COMISION FEDERAL DE ELECTRICIDAD | CFE370814Q10 | Recaudación pr | PAGO ENERGIA ELECTRICA | PASEO DE LA REFORMA 164 | 10787 | 08/09/2016 | 120 |
| CORAGAS SA DE CV | COR810714F66 | Recaudación pr | COMPRA DE GAS PARA OFICINA I AUTOPISTA GDL MANZ KM 86 | | 502 | 07/09/2016 | 31731 |
| DAISY PENA PENA | PEPD851014560 | Recaudación pr | CONSUMO DE ALIMENTOS | CIRCUNVALACION 489 | 1189 | 06/09/2016 | F845 |

**ESTE DOCUMENTO FORMA
PARTE DE LA CUENTA
PUBLICA DEL H. AYTO
DE EL LIMON
ADMN. 2015-2016**

00000009

**Informativa de Proveedores
Municipio El Limón
DEL 1 AL 31 DE OCTUBRE DE 2016**

| | | | | | |
|--|----------------|--|-------|------------|----------|
| DIANA ANGELICA BENCOMO LOMELI | BELD780426MIH0 | RECAUDACIÓN PR MATERIALES PARA ALUMBRADO EMILIANO ZAPATA 60 | 6217 | 05/09/2016 | 67D2C |
| DIANA ANGELICA BENCOMO LOMELI | BELD780426MIH0 | RECAUDACIÓN PR MATERIALES PARA ALUMBRADO EMILIANO ZAPATA 60 | 7587 | 19/09/2016 | CD025 |
| ENRIQUE LOPEZ SANCHEZ | LOSE3903139H5 | RECAUDACIÓN PR FUEGOS PIROTECNICOS DE FIEST. ALDAMA 64 | 7192 | 19/09/2016 | |
| ESMERALDA FARIAS CARDENAS | FACE7407036V7 | RECAUDACIÓN PR CENA PERSONAL QUE APOYO EN N/P | 3184 | 20/09/2016 | 194EB |
| ESTAFETA MEXICANA SA DE CV | EME880309SK5 | RECAUDACIÓN PR PAGO ENVIO DE DOCUMENTACI INDEPENDENCIA NACIONAL 75 | 232 | 31/08/2016 | |
| EVA TOURS SA DE CV | ETO930629CX9 | RECAUDACIÓN PR COMPRA DE BOLETO DE AVION F URBANO ROSALES 46 | 5695 | 08/09/2016 | |
| EVA TOURS SA DE CV | ETO930629CX9 | RECAUDACIÓN PR COMPRA DE BOLETO DE AVION F URBANO ROSALES 46 | 6720 | 22/09/2016 | |
| FRANCISCO ARTEAGA MACIAS | AEMF490814A72 | RECAUDACIÓN PR COMPRA DE HILO PARA PODADC CIRCUNVALACION PTE 79 | 466 | 24/08/2016 | 2118 |
| FRANCISCO ARTEAGA MACIAS | AEMF490814A72 | RECAUDACIÓN PR COMPRA DE HILO PARA PODADC CIRCUNVALACION PTE 79 | 221 | 24/08/2016 | 2117 |
| FRANCISCO ARTEAGA MACIAS | AEMF490814A72 | RECAUDACIÓN PR MANTENIMIENTO DE PODADOR/ CIRCUNVALACION PTE 79 | 212 | 24/08/2016 | 607 |
| FRANCISCO ARTEAGA MACIAS | AEMF490814A72 | RECAUDACIÓN PR ACEITE Y CADENA PARA CORTAD CIRCUNVALACION PTE 79 | 488 | 03/09/2016 | 217 |
| FRANCISCO ARTEAGA MACIAS | AEMF490814A72 | RECAUDACIÓN PR COMPRA DE HILO PARA PODADC CIRCUNVALACION PTE 79 | 576 | 05/09/2016 | 2180 |
| GABRIELA ANA ROSA DIAZ DE SANDI CEBALLOS | DICG400207NA5 | RECAUDACIÓN PR CONSUMO DE ALIMENTOS AV GUADAJARA 40 | 234 | 06/09/2016 | 71891 |
| GAS LICUADO SA DE CV | GL1800213MA5 | RECAUDACIÓN PR COMPRA DE GAS PARA VEHICULI CALLE 1 | 3001 | 05/09/2016 | 2784 |
| GASER DE MEXICO SA DE CV | GME030716NA4 | RECAUDACIÓN PR ARTICULOS PARA PREMIACION D 5 DE JUNIO 25 A | 3199 | 15/09/2016 | 8309 |
| GRACIELA SARAY GIL | SAG6760427LW9 | RECAUDACIÓN PR PINTURA PARA JARDIN DE NIÑOS JUAN VALDIVIA 250 | 2040 | 15/09/2016 | 215 |
| GRACIELA SARAY GIL | SAG6760427LW9 | RECAUDACIÓN PR PINTURA PARA DELEGACION DE JUAN VALDIVIA 250 | 4760 | 15/09/2016 | 214 |
| GRACIELA SARAY GIL | SAG6760427LW9 | RECAUDACIÓN PR PINTURA PARA LETREROS PREVE JUAN VALDIVIA 250 | 996 | 15/09/2016 | 212 |
| GRISIELDA LOPEZ ZAVALZA | LOZC740507G63 | RECAUDACIÓN PR PUBLICACION EN PERIODICO DEL JUAREZ 327 | 7424 | 14/09/2016 | 103 |
| GRUPO CONSTRUCTOR IU SA DE CV | GCI120522JC5 | RECAUDACIÓN PR RENTA DE MAQUINARIA TRABAJO VICENTE GUERRERO 2 | 30740 | 05/09/2016 | 218 |
| GRUPO CONSTRUCTOR IU SA DE CV | GCI120522JC5 | RECAUDACIÓN PR RENTA DE MAQUINARIA TRABAJO VICENTE GUERRERO 2 | 59150 | 05/09/2016 | 317 |
| GRUPO CONSTRUCTOR IU SA DE CV | GCI120522JC5 | RECAUDACIÓN PR RENTA DE MAQUINARIA TRABAJO VICENTE GUERRERO 2 | 14016 | 05/09/2016 | 310 |
| GRUPO CONSTRUCTOR IU SA DE CV | GCI120522JC5 | RECAUDACIÓN PR COMPRA DE MAESTRAL TRABAJO VICENTE GUERRERO 2 | 45926 | 05/09/2016 | 219 |
| GRUPO CONSTRUCTOR IU SA DE CV | GCI120522JC5 | RECAUDACIÓN PR RENTA DE MAESTRAL TRABAJO VICENTE GUERRERO 2 | 39048 | 05/09/2016 | 320 |
| GRUPO CONSTRUCTOR IU SA DE CV | GCI120522JC5 | RECAUDACIÓN PR RENTA DE MAQUINARIA TRABAJO VICENTE GUERRERO 2 | 2466 | 06/09/2016 | 311 |
| GRUPO MUEBLERO CREMA GENEL SA DE CV | UMLU59607137 | RECAUDACIÓN PR COMPRA DE VENTILADOR PARA F MOREJOS 55 | 495 | 15/09/2016 | 1501 |
| HECTOR LEON CASILLAS | LECH570825P95 | RECAUDACIÓN PR PAGO SERVICIO DE SEGURIDAD Y HIDALGO 24 | 3099 | 01/08/2016 | 459 |
| JAVIER BALDERAS FRANCO | RAF1650261JU0 | RECAUDACIÓN PR CONSUMO DE ALIMENTOS RAMON CORONA | 181 | 05/09/2016 | 853 |
| JAVIER BALDERAS FRANCO | BAF1650261JU0 | RECAUDACIÓN PR CONSUMO DE ALIMENTOS RAMON CORONA 67 | 346 | 05/09/2016 | 241 |
| JORGE ALBERTO CASTILLO PENA | CAP1740108MF9 | RECAUDACIÓN PR CONSUMO DE ALIMENTOS NARCISO MENDOZA 182 | 857 | 04/09/2016 | 10945 |
| JOSE DAMIAN AVALOS RAMOS | AARD8508233D8 | RECAUDACIÓN PR COMPRA DE CAMISAS PARA REG HIDALGO 362 | 6455 | 07/09/2016 | 40 |
| JOSE LUIS SANTANA QUINTERO | SAQL710730CC7 | RECAUDACIÓN PR RENTA DE SONIDO PARA FIESTAS N/P | 6960 | 20/09/2016 | 10FA10 |
| JUAN CARLOS RAMIREZ CORONA | RAC1580624IYA | RECAUDACIÓN PR APOYO A LOS ESTUDIANTES PAR/ ALBERTO PADILLA 130 | 1500 | 15/09/2016 | 7.90E+09 |
| LAURA SALCIDO CARDENAS | SACL680526178 | RECAUDACIÓN PR COMPRA DE PAPELERIA CONSTITUCION 76 A | 6445 | 31/08/2016 | 561 |
| LUIS FERNANDO GARCIA OSORIO | GAOL861005QZ9 | RECAUDACIÓN PR COMPRA DE UNIFORMES PARA E N/P | 1055 | 05/09/2016 | FC06D |
| MARCELO PRECIADO REYES | PERM450116PN7 | RECAUDACIÓN PR CONSUMO DE ALIMENTOS ENRIQUE GONZALEZ MARTINEZ 10 | 414 | 02/09/2016 | 8028 |
| MARIA NUÑEZ | NUMA320725V24 | RECAUDACIÓN PR CONSUMO DE ALIMENTOS AV ENRIQUE DIAZ DE LEON 439 | 208 | 02/09/2016 | 389 |
| MARTHA OFELIA GONZALEZ GOMEZ | GOGM6004028W9 | RECAUDACIÓN PR MATERIALES PARA OBRA EN DIF JAVIER MIÑA 26 | 2360 | 05/09/2016 | 7248 |
| MARTHA OFELIA GONZALEZ GOMEZ | GOGM6004028W9 | RECAUDACIÓN PR MATERIALES PARA OBRA EN CAS JAVIER MIÑA 26 | 1246 | 05/09/2016 | 7246 |
| MARTHA OFELIA GONZALEZ GOMEZ | GOGM6004028W9 | RECAUDACIÓN PR MATERIALES PARA OBRA EN SAN JAVIER MIÑA 26 | 2366 | 05/09/2016 | 7249 |
| MARTHA OFELIA GONZALEZ GOMEZ | GOGM6004028W9 | RECAUDACIÓN PR MATERIALES PARA CIRCULAR REI JAVIER MIÑA 26 | 2680 | 05/09/2016 | 7245 |
| MARTIN HERNANDEZ FLORES | HEFM630311GK1 | RECAUDACIÓN PR COMPRA DE CALZADO PARA PER ALLENDE 11 | 2299 | 14/09/2016 | 2490 |
| MARTIN HERNANDEZ FLORES | HEFM630311GK1 | RECAUDACIÓN PR COMPRA DE CALZADO PARA PER ALLENDE 11 | 5054 | 14/09/2016 | 2491 |
| MATILDE CHAVEZ GONZALEZ | CAGM7212133T2 | RECAUDACIÓN PR MATERIALES PARA ALUMBRADO URBANO ROSALES 98 | 751 | 29/06/2016 | E567 |

**ESTE DOCUMENTO FORMA
PARTE DE LA CUENTA
PUBLICA DEL H. AYTO
DE EL LIMON JAL
ADMN. 2015-2018**

0000010

**Informativa de Proveedores
Municipio El Limón
DEL 1 AL 31 DE OCTUBRE DE 2016**

| | | | | | |
|--------------------------------|---------------|--|-------|------------|--------|
| MATILDE CHAVEZ GONZALEZ | CAGM7212133T2 | Recaudación pr MATERIALES PARA ALUMBRADO URBANO ROSALES 98 | 659 | 13/07/2016 | 525B |
| MATILDE CHAVEZ GONZALEZ | CAGM7212133T2 | Recaudación pr MATERIALES PARA ALUMBRADO URBANO ROSALES 98 | 44043 | 02/09/2016 | 30007D |
| MIGUEL ANGEL VILLAGOMEZ TEJEDA | VITM710801G19 | Recaudación pr CONSUMO DE ALIMENTOS JESUS GARCIA 863 A | 220 | 31/08/2016 | |
| NORA NEFTALI ZAMORA PELAYO | ZAPN851220DM3 | Recaudación pr CENTROS DE MESA PARA FESTEJ N/P | 1770 | 09/09/2016 | 1A29 |
| RADIOMOVIL DIPSA SA DE CV | RD1841003QJ4 | Recaudación pr PAGO SERVICIO DE TELEFONIA CI LAGO ZURICH 245 | 400 | 24/08/2016 | |
| RADIOMOVIL DIPSA SA DE CV | RD1841003QJ4 | Recaudación pr PAGO SERVICIO DE TELEFONIA CI LAGO ZURICH 245 | 209 | 22/09/2016 | 1075 |
| RADIOMOVIL DIPSA SA DE CV | RD1841003QJ4 | Recaudación pr PAGO SERVICIO DE TELEFONIA CI LAGO ZURICH 245 | 259 | 22/09/2016 | 932 |
| RADIOMOVIL DIPSA SA DE CV | RD1841003QJ4 | Recaudación pr PAGO SERVICIO DE TELEFONIA CI LAGO ZURICH 245 | 199 | 22/09/2016 | 933 |
| RADIOMOVIL DIPSA SA DE CV | RD1841003QJ4 | Recaudación pr PAGO SERVICIO DE TELEFONIA CI LAGO ZURICH 245 | 299 | 22/09/2016 | 934 |
| RADIOMOVIL DIPSA SA DE CV | RD1841003QJ4 | Recaudación pr PAGO SERVICIO DE TELEFONIA CI LAGO ZURICH 245 | 209 | 22/09/2016 | 935 |
| RADIOMOVIL DIPSA SA DE CV | RD1841003QJ4 | Recaudación pr PAGO SERVICIO DE TELEFONIA CI LAGO ZURICH 245 | 1649 | 22/09/2016 | 937 |
| RAMIRO HERNANDEZ FLORES | RD1841003QJ4 | Recaudación pr PAGO SERVICIO DE TELEFONIA CI LAGO ZURICH 245 | 295 | 01/09/2016 | 186 |
| RUBEN PUEBLA FLORES | HEFR50714L86 | Recaudación pr COMPRA DE CALZADO PARA ENI MORELOS 17 | 5400 | 29/08/2016 | 9AC5F |
| SANDRA GARCIA CERVANTES | PUF87811058B3 | Recaudación pr COMPRA DE LLANTAS PARA VEHI N/P | 285 | 13/09/2016 | 3ED4B |
| SERGIO DONATO GOMEZ VIDRIO | GACS820914FH9 | Recaudación pr COMPRA DE MEMORIA Y MOUSE HIDALGO 13 A | 45 | 30/08/2016 | |
| SOLOCIONES DUFFY SA DE CV | GOVS4011182Q2 | Recaudación pr ESTACIONAMIENTO AV CORONA 139 | 1703 | 20/09/2016 | 667 |
| TELEFONOS DE MEXICO SAB DE CV | SDO121115645 | Recaudación pr COMPRA DE MATERIALES PARA T OBREGON 78 | 3561 | 20/09/2016 | |
| TELEFONOS DE MEXICO SAB DE CV | TME840315KT6 | Recaudación pr PAGO SERVICIO DE TELEFONO PARQUE VIA 198 COLONIA CUAUHTEMOC | 538 | 22/09/2016 | 545 |
| TELEFONOS DE MEXICO SAB DE CV | TME840315KT6 | Recaudación pr PAGO SERVICIO DE TELEFONO PARQUE VIA 198 COLONIA CUAUHTEMOC | 538 | 22/09/2016 | 160 |
| TELEFONOS DE MEXICO SAB DE CV | TME840315KT6 | Recaudación pr PAGO SERVICIO DE TELEFONO PARQUE VIA 198 COLONIA CUAUHTEMOC | 2048 | 22/09/2016 | 61 |
| TELEFONOS DE MEXICO SAB DE CV | TME840315KT6 | Recaudación pr PAGO SERVICIO DE TELEFONO PARQUE VIA 198 COLONIA CUAUHTEMOC | 381 | 22/09/2016 | 9979 |
| TELEFONOS DE MEXICO SAB DE CV | TME840315KT6 | Recaudación pr PAGO SERVICIO DE TELEFONO PARQUE VIA 198 COLONIA CUAUHTEMOC | 2905 | 22/09/2016 | 5542 |



ROBERTO DURÁN PACHECO
 PRESIDENTE MUNICIPAL

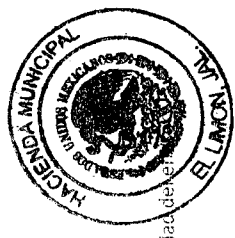

MAYRA ELIZABETH SOLÓRZANO GARIBAY
 ENCARGADA DE HACIENDA PÚBLICA MUNICIPAL

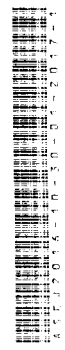

**ESTE DOCUMENTO FORMA
 PARTE DE LA CUENTA
 PÚBLICA DEL H. AYTO
 DE EL LIMÓN JAL
 ADMON. 2015-2018**

Bajo protesta de decir verdad declaro que los Estados Financieros y sus Notas son razonablemente correctos y responsabilidad de la

0000011

**Catálogo de Proveedores
Municipio El Limón
DEL 1 AL 31 DE OCTUBRE DE 2016**

| CLAVE | NOMBRE | RFC | DOMICILIO | CIUDAD | TELEFONO | CP |
|-------|--|----------------|-------------------------------|-----------------------|------------|-------|
| 448 | 100 CENTRO SA DE CV | CEN1104139T1 | SALVAFAR 40 | CUERNAVACA MORELOS | N/P | 62000 |
| 346 | AARON MEDINA DE NIZ | MENA800311U41 | GUADALUPE VICTORIA 108 | AUTLAN JALISCO | N/P | 48900 |
| 223 | ABRAHAM MEDINA TORNERO | META880323E9 | J/R 2481 | TECOTLAN JALISCO | N/P | 48540 |
| 6 | ACEROS Y TUBULARES DE LA COSTA SA DE CV | AT204030E6E | BOULEVARD | EL GRULLO JAL | 3213873502 | 48740 |
| 160 | ADALBERTO GONZALEZ VILLA | GOV488371755A | N/P | N/P | N/P | N/P |
| 140 | ADMINISTRACION JALISCIENCE DE NEGOCIOS SA DE | AIN07111E7X9 | CARR A ZAPOPAN 15 KM 17 | TONALA JALISCO | N/P | N/P |
| 272 | ADRIAN DIAZ GUZMAN | DIGA600305657 | CONSOLIDACION 182 | AUTLAN JALISCO | 3173824755 | 48900 |
| 185 | ADRIANA LOURDES PELAYO CRUZ | PECA760211T83 | URBANO ROSALES 21 | EL GRULLO JALISCO | N/P | 48740 |
| 321 | ADRIANA PAULINA GONZALEZ LUNA | GOLA831103M48 | GUADALUPE VICTORIA 240 | AUTLAN JALISCO | N/P | 48900 |
| 249 | AFIANZADORA SOFIMEX SA | AS090503E1D | JOSE GUADALUPE JUNO 2025 | GUADALAJARA JALISCO | N/P | 44160 |
| 414 | ALEJANDRA ROCIO LEPE ZEPEDA | LEZA810403E15 | N/P | EL GRULLO JALISCO | N/P | 48740 |
| 225 | ALEJANDRO BUSTOS AGUIRRE | BUJA3741D2442 | CIRCUNVALACION PONIENTE 14 | EL GRULLO JALISCO | N/P | 48740 |
| 282 | ALEJANDRO FEDERICO MEDINA DEL TORO | MEDI650402E1A | CARR VAGAN DE TONCANO 4 | CIUDAD GUZMAN JALISCO | 3414123808 | 49000 |
| 146 | ALEJANDRO GOMEZ GUARDADO | GCG4810305F29 | CIRCUVALACION PONTE 81 A | EL GRULLO JALISCO | 3213872378 | 48740 |
| 141 | ALEJANDRO RAMIREZ TORRES | RAT086011711A | BOULEVARD 357 | ZAPOPAN JALISCO | 3313357363 | 45130 |
| 390 | ALFONSO FIGUEROA MALDONADO | FIMA660725E9 | CARR TIRACID GUZMAN TONAL | SAN GABRIEL JALISCO | N/P | 49700 |
| 338 | ALFONSO GONZALEZ ZEPEDA | GOZA442032595A | PORTAL MORELOS 1 | EL GRULLO JALISCO | 3213873770 | 48740 |
| 186 | ALFONSO HERRERA GARCIA | HEGA810709Q23 | OBREGON 142 | EL GRULLO JALISCO | 3213872898 | 48740 |
| 343 | ALFREDO FIGUEROA RUIZ | FIRA660523D9 | CIRCUNVALACION PONTE 549 | EL GRULLO JALISCO | N/P | 48740 |
| 118 | ALICIA HERNANDEZ ROSALES | HERA460715U46 | SALEMA 115 | EL GRULLO JALISCO | N/P | 48740 |
| 378 | ALIMENTOS DE FUEGO SA DE CV | AFIG20725QU4 | COFE MATEOS 55651 | TLAJOMULCO DE ZUNIGA | N/P | 45650 |
| 152 | ALIMENTOS RAPIDOS DE OCCIDENTE S DE RL DE CV | ARO360923T7K0 | MARIANO OTTIBO 1691 | GUADALAJARA JALISCO | N/P | 44560 |
| 237 | ALMA LORENA VAZQUEZ BENAVIDES | VABA610711E335 | CARR TIRACID TONAL CIUDAD | CIUDAD GUZMAN JALISCO | 3414132162 | 49000 |
| 74 | ALMA SUSANA VELASCO SOLTERO | VISA741131D7A | FINO CENEGA 1 | LA CIENEGA JAL | 3213730805 | N/P |
| 116 | ALVARO GARCIA JACOBO | GARC470311G03 | FINO CENEGA 2 | EL LIMON JALISCO | N/P | 48700 |
| 333 | AMALIO ROSAS CRUZ | ROCA480710E35 | N/P | N/P | N/P | N/P |
| 447 | ANA BERTHA JIMENEZ MONAY | IIMA750620Q38 | N/P | EL LIMON JALISCO | N/P | 48700 |
| 145 | ANA BERTHA LEON COBIAN | LECA731214Q12 | AVENIDA OBREGON 401 | EL GRULLO JALISCO | N/P | 48740 |
| 49 | ANA BERTHA MURILLO GOMEZ | MUGA670605U8 | LIBRAMIENTO 61 | AUTLAN | 3173810861 | 48900 |
| 201 | ANA LUISA TORRES BORBON | TOBA720117DPA | AV DE FEBRERO 5511 | ZAPOPAN JALISCO | N/P | 45070 |
| 285 | ANA MARIA RIVERA RAYGOZA | RIFA450730E97 | FRANCISCO MARTINEZ 554 | GUADALAJARA JALISCO | 31445457 | 44410 |
| 383 | ANA ROSA ASIS PEREZ | AIPA530417B82 | FRANCISCO RODRIGUEZ 52 | GUADALAJARA JALISCO | N/P | 44360 |
| 420 | ANA SILVIA MARTINEZ RAMIREZ | MARA6204284KA | GUADALUPE VICTORIA 170 | AUTLAN JALISCO | N/P | 48900 |
| 370 | ANDREA CRISTINA AMARAL GOMEZ | AAGA890501E71 | N/P | AUTLAN JALISCO | N/P | 48900 |
| 264 | ANGELINA BEGOÑA POMPOSO CABRERA | POCA851118R53 | JUAN DIAZ COVARRUBIAS 142 | GUADALAJARA JALISCO | 36178707 | 44360 |
| 105 | ANNEL GRAJEDA GOVEA | GAGA861123B11 | CARR GRAB MORELIA KM 23 | TLAJOMULCO DE ZUNIGA | N/P | 45640 |
| 242 | ANTONIO GUERRA HORTA | GUHA5301147KA | N/P | EL GRULLO JALISCO | N/P | 48740 |
| 102 | ANTONIO HERNANDEZ GALLARDO | HEGA470725G2A | CARR MOJILLA KM 21 | TLAJOMULCO DE ZUNIGA | N/P | N/P |
| 425 | ANTONIO MENDOZA OLIVARES | MOQA640127J4 | CARR TERESA GONZALEZ AYUQUILA | EL GRULLO JALISCO | N/P | 48745 |
| 269 | ARACELI NAVA ARIAS | NAAA760520S1 | MATAMOROS 27 | AUTLAN JALISCO | 3173820924 | 48900 |
| 375 | ARIANA GUADALUPE CASTILLO URIBE | CAUA880315C64 | ALLENDE BC | EL GRULLO JALISCO | N/P | 48740 |
| 302 | ARMANDO ARCEO FLORES | AFFA44608E9Y6 | MARCELINO GARCIA BARRAGA | GUADALAJARA JALISCO | N/P | 44870 |
| 330 | ARMANDO CORONA RADILLO | CORA670218K11 | SAJON CORCHA 5 | TONALA JALISCO | 3434310575 | 48760 |
| 46 | ARMANDO MICHEL NARANJO | MINA590220E | LIBERDA 11 | LA CIENEGA JAL | 3213730253 | 48720 |
| 396 | ARTICULOS PROMOCIONALES CASA XAVIER SA DE CV | APCS8111E1K4 | CARR EASE AEREA 5640 | ZAPOPAN JALISCO | N/P | 45019 |
| 231 | ARTURO MARTIN LOPEZ GARCIA | LOSA670123A17 | FRANCISCO JIMENEZ 197 | TLAQUEPAQUE JALISCO | N/P | 45520 |
| 407 | ARTURO RENE ZARATE NAVA | ZANA660508T17 | MILAN 866 | AUTLAN JALISCO | N/P | 48900 |
| 280 | ASESORIA LIMAC SA DE CV | ALR303050E3 | JUAN ALVAREZ 1624 | GUADALAJARA JALISCO | 3336154655 | 44680 |
| 368 | ASOCIACION DE AGRICULTORES DEL VALLE EL GRULLO | AAV910505K97 | PEDRO ZACAPALA 298 | AUTLAN JALISCO | 3213872602 | 48900 |
| 446 | AURELIA TORRERO GUERRERO | TOGA410516M64 | COFE RAYON 38 | EL GRULLO JALISCO | N/P | 48740 |
| 354 | AUTLAN RECTIFICACIONES SA DE CV | ARE900318T61 | REFORMA 141 | AUTLAN, JALISCO | 3173820985 | 48900 |
| 436 | AUTOBUSES DE LEON SA DE CV | LEBA730317B00 | BLVD LA LUZ 2039 | LEON GUANAJUATO | N/P | 37270 |
| 260 | AUTOZONE DE MEXICO S DE RL DE CV | MOZA9303095W0 | MARIANO MATAMOROS 755 | AUTLAN JALISCO | 3173824896 | 48900 |
| 82 | AZAEEL FLORES PARRA | PAFA810227G36 | EMILIANO ZAFATA 50 | EL GRULLO | 3213874732 | 48740 |
| 413 | AZAHAR SA DE CV | AZAH810115Z39 | NINO HEROES 59 | TLAQUEPAQUE JALISCO | N/P | 45550 |
| 385 | BALVINA ELVIRA VALENZUELA GARCIA | VALB8310275Q2 | SAJON CORCHA NORTE 3 | GUADALAJARA JALISCO | N/P | 44360 |
| 329 | BEATRIZ VAZQUEZ FLORES | VAFA830611R7A | ZAJEITIN VELAZCO 273 | EL GRULLO JALISCO | N/P | 48740 |
| 430 | BENJAMIN BEJARILLAN | BEBA830621B7B1 | CARR BARRA DE NAV KM 14 | AUTLAN JALISCO | N/P | 48900 |
| 153 | BENJAMIN GUZMAN SILVA | GUSA810403D0L2 | MATAMOROS 2 | AUTLAN JALISCO | 3173822177 | 48900 |
| 240 | BENJAMIN VELASCO MICHEL | VEVB811017V79 | MANUEL COBALDO 45 C | EL GRULLO JALISCO | N/P | 48740 |
| 283 | BERNARDO GOMEZ VELAZQUEZ | GOVB84208204T3 | AV REVOLUCION 1901 | EL LIMON JALISCO | N/P | 48700 |
| 69 | BERTHA ROSA PAZ SOTO | PASA340524E74 | CORREGIDA 347 | EL GRULLO | 3213875044 | 48740 |
| 168 | BLANCA TERESA YANEZ RODRIGUEZ | YARB8306081UA | OBREGON 755 | EL GRULLO JALISCO | N/P | 48740 |
| 293 | BLONTID DE MEXICO SA DE CV | BLME1503042E1 | CHILARDINO 192 | GUADALAJARA JALISCO | N/P | 44600 |
| 443 | BOLSAS ROLLOS AFANDA SA DE CV | BRFA050118D00 | VILA CAMACHO 1243 | GUADALAJARA JALISCO | N/P | 44260 |
| 308 | BUENISSIMOS SA DE CV | BUBU041117E13 | CIRCUNVALACION P ALVAREZ | GUADALAJARA JALISCO | N/P | 44610 |
| 393 | CADECO SA DE CV | CADE850501E03 | EL ORO 183 | TLAQUEPAQUE JALISCO | N/P | 45593 |
| 112 | CADENA COMERCIAL OXXO SA DE CV | COO8850109N1 | EDICION NORTE 1025 | MONTERREY NUEVO LEON | N/P | 64480 |
| 135 | CAMINO REAL DE GUADALAJARA SA DE CV | CR3830421HR3 | AV WILBERTA 5005 | ZAPOPAN JALISCO | 31342424 | 45040 |
| 388 | CARLOS DANIEL CORTES ANGEL | COAC8812155W9 | 5 DE FEBRERO 512 | GUADALAJARA JALISCO | N/P | 44460 |
| 360 | CARLOS HUMBERTO BUENROSTRO RUFAS | BURC641201C76 | 16 DE SEPTIEMBRE 11 | TECOTLAN JALISCO | N/P | 48540 |

ESTE DOCUMENTO FORMA PARTE DE LA CUENTA PUBLICA DEL H. AYTO DE EL LIMON JALISCO DEL PERIODO DE ADMINISTRACION 2015-2018

00000012

**Catálogo de Proceduras
Municipio El Limón
DEL 3 AL 31 DE OCTUBRE DE 2016**

| | | | | | | |
|-----|---|----------------|----------------------------|-----------------------|-----|-------------------|
| 131 | CARLOS MERCADO PLASCENCIA | MERC750806FL6 | ALVARO OBREGON 280 | GUADALAJARA JALISCO | N/P | 44100 |
| 277 | CARLOS PUGA SALDIVAR | PUSC6909706C5 | N/P | EL LIMON JALISCO | N/P | 48700 |
| 92 | CARLOS RAFAEL MONTEON RAMOS | MORC780798B16 | CARR GUADALAJA 8080 | TLAJOMULCO DE ZUNIGA | N/P | 45600 |
| 50 | CARLOS RAMON ARIAS DEL VALLE | AIRC470821NA6 | FELIPE URIBE 44 | AUTLAN JALISCO | N/P | 48900 |
| 299 | CARLOS SANCHEZ CAMACHO | SACC5408193F2 | MORILLOS 45 | EL LIMON JALISCO | N/P | 48700 |
| 298 | CARMEN ISABEL HERMOSILLO TORRES | HEIC836912JG9 | MEXICO 851 | GUADALAJARA JALISCO | N/P | 44520 |
| 39 | CELIA SOLORZANO GALLARDO | SOGE5531D6J34 | N/P | EL LIMON JALISCO | N/P | 48700 |
| 124 | CESAR AUGUSTO RODRIGUEZ FARFAN | ROFC670302B12 | AV HIDALGO 1400 | GUADALAJARA JALISCO | N/P | 44600 |
| 181 | CESAR HERNANDEZ CARDENAS | HECC6630328JH | CORREGIDORA 54 | EL GRULLO JALISCO | | 13213874343 48740 |
| 85 | CESAR TOVAR BAUTISTA | TOBC850105TH5 | GENERAL AMAYA 25 B | EL GRULLO JALISCO | | 3213873291 48740 |
| 355 | CINTHYA DEL ROSARIO CABRERA ARZATE | CAAC9010073Q3 | N/P | EL LIMON JALISCO | N/P | 48700 |
| 401 | CINTHYA PATRICIA IBARRA GARCIA | IAGC760610425 | CESTOBAL DELOR 565 | CIUDAD GUZMAN JALISCO | | 3414123338 49000 |
| 34 | CLARA AZUCENA RAMIREZ SANCHEZ | RASC701105S12 | N/P | EL LIMON JAL | N/P | 48700 |
| 294 | CLAUDIA GARCIA PINEDA | GAPC730717N14 | PERIFERICO 599 | AUTLAN JALISCO | N/P | 48900 |
| 165 | CLEMENTE MORENO CORONA DO | MOC642610628 | CARR GDL DE NAVIDAD NTE | UNION DE TULA JALISCO | N/P | 48000 |
| 359 | CLEMENTE MORENO GALVAN | MOC668013199 | CARR DE NAVIDAD 1200 | UNION DE TULA JALISCO | N/P | 48000 |
| 276 | COMBUSTIBLES PATRIA DE OCCIDENTE SA DE CV | CPD041104K1P | AV ALVARO 32 | ZAPOPAN JALISCO | N/P | 45190 |
| 149 | COMERCIALIZADORA ALIMENTICIA ARCOS SA DE CV | CAAO404010Q4 | VALLARTA 292 | GUADALAJARA JALISCO | N/P | 44690 |
| 273 | COMERCIALIZADORA CASMO SA DE CV | CAAC9010073Q3 | EDUCALUPA VICTORIA 66 | AUTLAN JALISCO | | 3173824152 48900 |
| 37 | COMERCIALIZADORA INDUSTRIAL DE ZAPOPAN SA D | CIZO60810FL4 | ABEL SALGADO 35 | ZAPOPAN JALISCO | | 13333666001 45180 |
| 8 | COMERCIALIZADORA INDUSTRIAL DE ZAPOPAN SA D | CIZO60810FL4 | PRIVADA ABEL SALGADO VELAZ | ZAPOPAN JALISCO | | 33666001 45180 |
| 265 | COMERCIALIZADORA STESCO SA DE CV | CS11002222V5 | MANUEL COBARRIO 136 | GUADALAJARA JALISCO | | 36175315 44100 |
| 287 | COMIDAS RAPIDAS DE SINALOA SA DE CV | CRSO40428SL2 | POCITO 60 | ZAPOPAN JALISCO | N/P | 45050 |
| 324 | COMIDAS Y CARNES SELECTAS MINERVA SA | CCS760124JC5 | AV VALLARTA 2800 | GUADALAJARA JALISCO | N/P | 44690 |
| 89 | COMISION FEDERAL DE ELECTRICIDAD | CFE370314C10 | PASEO DE LA REFORMA 164 | MEXICO DF | | 0 6600 |
| 9 | COMISION FEDERAL DE ELECTRICIDAD | CFE370314C10 | PASEO DE LA REFORMA 164 | MEXICO DF | | 0 6600 |
| 10 | COMPELEC | EAC6620503242 | ALLEN DE 62 | EL GRULLO JAL | | 3213872007 48740 |
| 11 | COOPERATIVA EL LIMONENCE SA DE CV | LIMCO40620KNA | EL ALVARO | EL LIMON JALISCO | | 0 48700 |
| 421 | CORAGAS SA DE CV | COR810214F60 | AUTOPISTA GDL MANZ KM 85 | ZAPOPAN JALISCO | N/P | 4900 |
| 55 | CORPORATIVO ELECTRICO TAPATIO SA DE CV | CET890123511 | FELICIANO 1015 | GUADALAJARA JALISCO | | 3338123003 4183 |
| 199 | CR FORMAS SA DE CV | CFO901206H17 | VOLCAN PARICUTE 16595 | ZAPOPAN JALISCO | | 32840660 45070 |
| 292 | CRESCENCIO COVARRUBIAS ZAMORA | COZC77411CA3 | N/P | EL LIMON JALISCO | N/P | 48700 |
| 334 | CRISTIAN BIBIAN HERNANDEZ URANDA | HEUC821126564 | N/P | EL LIMON JALISCO | N/P | 48700 |
| 456 | CRUZ HUMBERTO ESPARZA ROSALES | EAC6620503242 | ALLEN DE 62 | EL GRULLO JALISCO | | 3213874095 48740 |
| 221 | CRUZ ROJA MEXICANA | CRMR702109F5 | CALLE URIBE 7 | GUADALAJARA JALISCO | N/P | 44100 |
| 405 | CHAI FOOD SA DE CV | CHAI702109F5 | CALLE URIBE 7 | GUADALAJARA JALISCO | N/P | 44100 |
| 65 | CHEN BAOSHI | CHBA702109F5 | CALLE URIBE 7 | GUADALAJARA JALISCO | N/P | 44100 |
| 127 | CHEN ZHEN YUANMOU | CHZY702109F5 | CALLE URIBE 7 | GUADALAJARA JALISCO | N/P | 44100 |
| 75 | DAGOBERTO GARCIA GALINDO | DGGA702109F5 | CALLE URIBE 7 | GUADALAJARA JALISCO | N/P | 44100 |
| 438 | DAISY PENA PENA | DPPE702109F5 | CALLE URIBE 7 | GUADALAJARA JALISCO | N/P | 44100 |
| 455 | DANIEL GONZALEZ GOMEZ | DGGG702109F5 | CALLE URIBE 7 | GUADALAJARA JALISCO | N/P | 44100 |
| 203 | DANIEL QUILES IBARRA | DQIB702109F5 | CALLE URIBE 7 | GUADALAJARA JALISCO | N/P | 44100 |
| 76 | DAVID CARDENAS FIGUEROA | CAFD702109F5 | CALLE URIBE 7 | GUADALAJARA JALISCO | N/P | 44100 |
| 341 | DAVID HERNANDEZ RODRIGUEZ | HERD7809144V6 | FRANCIA 1332 | GUADALAJARA JALISCO | N/P | 44190 |
| 351 | DIANA ANGELICA BENCOMO LOMELI | BELO780426MH0 | EMILIANO ZAFERA 50 | EL GRULLO JALISCO | | 3213874732 48740 |
| 261 | DIST DEPORTIVA DE OCCIDENTE SA DE CV | DDO88012364A | ALVARO OBREGON 341 | GUADALAJARA JALISCO | N/P | 44360 |
| 41 | DISTRIBUIDORA DE PARTES AUTOMOTRICES CECY SA | DPAC00510NG3 | CORREGIDORA 7 | EL GRULLO JALISCO | | 3870675 48740 |
| 12 | DISTRIBUIDORA DE PARTES AUTOMOTRICES CECY SA | DPAC00510NG3 | CORREGIDORA 7 | EL GRULLO JAL | | 3213872544 48740 |
| 392 | DISTRIBUIDORA DEPORTIVA DE OCCIDENTE SA DE CV | DIDO88012364A | ALVARO OBREGON 341 | GUADALAJARA JALISCO | N/P | 44360 |
| 97 | DOGO DEL MORAL SA DE CV | DMOO80211PA | VICENTE GUERRERO M2 2 LT 1 | DISTRITO FEDERAL | N/P | 9300 |
| 79 | DORA ELIZABETH VALENCIA ZAMORA | VAZD780318SQ1 | N/P | EL LIMON | N/P | 48700 |
| 216 | DORADITAS SA DE CV | DCR810923IC6 | AV MARIANO OTERO 1606 | ZAPOPAN JALISCO | | 3331223121 6798 |
| 13 | EDELMIRA ROBLES ROBLES | RORE710121K41 | CIRCUNVALACION PONIENTE 1 | EL GRULLO JALISCO | | 3213874391 48740 |
| 93 | EDEN FLORES PELAYO | FOPE750211VA | CARR BARRA DE NAVIDAD | COCULA JALISCO | N/P | 48500 |
| 305 | EDGAR AZAEL COBIAN CAMACHO | COCE891008242 | REVOLUCION 15 A | EL LIMON JALISCO | N/P | 48700 |
| 247 | EDGAR OLDWAL GOMEZ GONZALEZ | GOCG770413S73 | ALDAMIA ORIENTE 71 B | EL LIMON JALISCO | | 3173820144 48700 |
| 374 | EDGAR OSWALDO FRAUSTO BUENROSTRO | FAFB800415U1 | AVENIDA CIRCUNVALACION 11 | GUADALAJARA JALISCO | N/P | 44220 |
| 442 | EDGAR OSWALDO ROBLES BARRAGAN | ROBER8006019B3 | CIRCUNVALACION 200 | EL GRULLO JALISCO | | 3213873310 48740 |
| 304 | EDITH ZAMORA RUELAS | ZARE706168Y1 | N/P | EL LIMON JALISCO | N/P | 48700 |
| 406 | EDUARDO FRAUSTO BUENROSTRO | FAFB770121RUB | AVENIDA FLAM DE LUIS 1601 | GUADALAJARA JALISCO | N/P | 44260 |
| 73 | EFRAIN DE LA TORRE GUDINO | TOGE7806164X9 | CIRCUNVALACION OTE 95 A | EL GRULLO JALISCO | | 3213870818 48740 |
| 129 | EFRAIN GOMEZ ALVAREZ | GOAE880213RK9 | CARR MORELIA KM 21 | COCULA JALISCO | | 1377733796 45640 |
| 88 | EFRAIN GOMEZ DE LA TORRE | GOTE8909213C3 | CARR MORELIA KM 21 | TLAJOMULCO DE ZUNIGA | | 3337960022 45640 |
| 311 | EFRAIN RIOS REYES | RIRE800613IH4 | MATAMOROS 24 | IUXPAN JALISCO | N/P | 49800 |
| 281 | EFRAIN VILLA LLAMAS | VILE591115HF4 | MATAMOROS 630 | AUTLAN JALISCO | | 3173822250 48900 |
| 180 | ELECTRICA NOVA DE OCCIDENTE SA DE CV | ENOC880213BW9 | FRANCISCO JAVIER MIÑA 638 | GUADALAJARA JALISCO | | 3336172128 44360 |
| 441 | ELECTRONICA STEREN SA DE CV | EST850628K51 | CALLE TOLLA 51 | GUADALAJARA JALISCO | N/P | 44100 |
| 362 | ELEKTRA DEL MILENIO SA DE CV | EL71780611FN5 | AV DE RICARDO 3 | MEXICO DF | N/P | 9010 |
| 171 | ELIA BAUTISTA LOPEZ | BAL75607301V75 | CORREGIDORA 200 | EL GRULLO JALISCO | N/P | 48740 |
| 57 | ELIA VERONICA FIGUEROA GALINDO | FIGE75101215G1 | EL ALVARO 29 | EL LIMON | | 3213730009 48700 |
| 144 | ELISA DIAZ MEDINA | DIAME7208BCF10 | RAMON CORONA 67 | GUADALAJARA JALISCO | N/P | 44100 |
| 394 | ELISABET MORENO GARCIA | MOGE560810G79 | N/P | EL LIMON JALISCO | N/P | 48700 |

**ESTE DOCUMENTO FORMA
PARTE DE LA CUENTA
PÚBLICA DEL H. AYTO.
DE EL LIMÓN, JALISCO
ADMIN. 2015-2018**

00000013

**Catálogo de Proveenores
Municipio El Limón
DEL 1 AL 31 DE OCTUBRE DE 2016**

| | | | | | | | |
|-----|--|----------------|------------------------------|-------------------------|-----|-------------|-------|
| 434 | ELSI PEREZ MAGANA | PEME510508X7 | HEROES | EL LIMON JALISCO | N/P | | 48700 |
| 54 | EMBOTELLADORA DE AGUA LA AMISTAD | EAM970211N12 | MEXICO 20 | EL GRULLO JAL | | 3213873300 | 48740 |
| 132 | ENRIQUE CAMARENA SERRATOS | CASE580007G15 | CARR GUAD. MORELIA 1600 A | TLAJOMULCO DE ZUNIGA | | 36125067 | 45645 |
| 78 | ENRIQUE DE JESUS CASILLAS MICHEL | CAME680809H18 | POH AL JUAREZ 9 | AUTLAN | | 3173820059 | 48900 |
| 177 | ENRIQUE LOPEZ SANCHEZ | LOE59902135F5 | ALTA VIA 64 | EL LIMON JALISCO | N/P | | 48700 |
| 211 | EQUIPO AGROFORESTAL SA DE CV | EAS0910143B5 | FR BERTOLINI EL 51 | GUADALAJARA JALISCO | | 36192447 | 44460 |
| 32 | ESMERALDA FARIAS CARDENAS | FACE7407036V7 | N/P | EL LIMON JALISCO | | 0 | 48700 |
| 365 | ESTACION DE SERVICIO ALBA SA DE CV | ESA9707226K8 | AV GUADALAJARA 1 | TECOTLAN JALISCO | | 3497760796 | 48540 |
| 99 | ESTACIONAMIENTO FREIBA SA DE CV | EFR8811117N1 | AV 16 SEPTIEMBRE 127 | GUADALAJARA JALISCO | N/P | | 44100 |
| 154 | ESTACIONAMIENTO INDEPENDENCIA | CERC910703199 | CALZ INDEPENDENCIA NTE 45 | N/P | | | N/P |
| 399 | ESTACIONAMIENTO INMOBILIARIA DE TERRENOS SA | ITE8110083Z8 | REFORMA 540 | GUADALAJARA JALISCO | N/P | | 44100 |
| 255 | ESTACIONAMIENTO IPEJAL | IPES1010100D0 | AV MAGISTER O 1155 | GUADALAJARA JALISCO | N/P | | 44266 |
| 312 | ESTACIONAMIENTO LAS AMERCAS SA DE CV | EAM980226F25 | MADRID 705 | GUADALAJARA JALISCO | N/P | | 44160 |
| 62 | ESTACIONAMIENTO LOS NIÑOS | MECM730613F60 | PRIM FEBRERO LOZA 1609 | GUADALAJARA JALISCO | N/P | | N/P |
| 157 | ESTACIONAMIENTO PARROQUIA SA DE CV | EIP5570225A1A8 | MERIDIOS 575 | N/P | N/P | | N/P |
| 257 | ESTACIONAMIENTO PLAZA SAN ANTONIO | MEPC750306F05 | ALVA DE OBREGON 280 | GUADALAJARA JALISCO | N/P | | 44100 |
| 348 | ESTACIONAMIENTO TOLSA | PATC720223R14 | ENRIQUE DIAZ DE LEON 443 | GUADALAJARA JALISCO | N/P | | 44100 |
| 361 | ESTAFETA MEXICANA SA DE CV | EAM980303K05 | INDEPENDENCIA NACIONAL 75 | AUTLAN JALISCO | | 3173823900 | 48900 |
| 77 | ESTELA ZEPEDA PEREZ | ZEPE5603103L7 | CIRCUNVALACION 148 | EL GRULLO | | 3213873745 | 48740 |
| 174 | ESTHER GUZMAN LOPEZ | GULE911226RC9 | AV CIRCUNVALACION 1199 | GUADALAJARA JALISCO | | 38531380 | 44220 |
| 423 | ESTRUCTURAL TOP LINE SA DE CV | ETL0707201Z7 | BELISARIO DOMINGUEZ 3993 | GUADALAJARA JALISCO | N/P | | 44390 |
| 314 | EVA TOURS SA DE CV | ETOS906290K8 | LIBIANO ROSALES 16 | EL GRULLO JALISCO | N/P | | 48740 |
| 14 | EXPENDIO DE GASOLINA CARDENAS FIGUEROA | SACE7900011T1 | PROLONGACION HIDALGO 140 | EL LIMON JALISCO | | 0 | 48700 |
| 315 | FABIOLA VALDEZ GRAJEDA | VAGE703135H12 | HUERTO EL | GUADALAJARA JALISCO | | 36580365 | 44100 |
| 96 | FARMACIA GUADALAJARA SA DE CV | FGUR300900P03 | ENRIQUE DIAZ DE LEON 261 | TECOTLAN JALISCO | N/P | | 44600 |
| 262 | FASTER MAYOREO SA DE CV | FMA020827413 | ALVA DE OBREGON 266 | GUADALAJARA JALISCO | | 3336540910 | 44360 |
| 187 | FERTILIZANTES E IMPLEMENTOS DE EL GRULLO SA DE | FEIO701131R13 | CIRCUNVALACION PTE 193 | EL GRULLO JALISCO | | 13213872727 | 48740 |
| 115 | FERTILIZANTES Y AGROQUIMICOS | FAH050504M23 | CIRCUNVALACION PONIENTE 1 | EL GRULLO JALISCO | N/P | | 48740 |
| 113 | FILETE PARRILLA SA DE CV | FPA771002R31 | AMERICAS 149 | GUADALAJARA JALISCO | | 3336163418 | 44600 |
| 409 | FLORENCIA CALDERON CABRERA | CACF95080434A | LOPEZ MATEOS 5560 | TLAJOMULCO DE ZUNIGA | N/P | | 45645 |
| 68 | FRANCISCO ARTEAGA MACIAS | AEMF490814A72 | CIRCUNVALACION PTE 79 | EL GRULLO | | 3213872244 | 48740 |
| 58 | FRANCISCO CARRILLO DIAZ | FRCA701003H10 | HEROES | EL LIMON | | 3211028644 | 48700 |
| 235 | FRANCISCO CARRILLO DIAZ | FRCA701003H10 | HEROES | EL LIMON JALISCO | N/P | | 48700 |
| 106 | FRANCISCO DUENAS GARCIA | FRDU61100117E | HEROES | EL GRULLO JALISCO | N/P | | 48740 |
| 395 | FRANCISCO JAVIER GONZALEZ CASTAÑEDA | FRGJ560310045 | HEROES | GUADALAJARA JALISCO | N/P | | 44100 |
| 415 | FRANCISCO JAVIER LOPEZ OCHOA | FRLO400605100 | HEROES | CIUDAD GUZMAN JALISCO | N/P | | 49000 |
| 251 | FRANCISCO JAVIER TOVAR BAUTISTA | FRTO140604050 | HEROES | EL GRULLO JALISCO | N/P | | 48740 |
| 169 | FRANCISCO PEREZ RIVAS | FRPR705105050 | SAN JUAN DE LOS RIOS 15132 | AUTLAN DE NAVARRO JAL | N/P | | 48900 |
| 53 | FRANCISCO ROBLES MARTINEZ | FRRO500805482 | HEROES | AUTLAN JAL | | 3173822338 | 48900 |
| 128 | FRANQUICIAS DE OCCIDENTE SA DE CV | FOCO211001100 | GUADALUPE MONTENEGRO | GUADALAJARA JALISCO | N/P | | 44100 |
| 432 | FREDDY PENA PENA | PEPE9201134E7 | CIRCUNVALACION 1 | EL GRULLO JALISCO | N/P | | 48740 |
| 98 | GABRIELA ANA ROSA DIAZ DE SANDI CEBALLOS | DICG4002070A5 | AV GUADALAJARA 10 | TECOTLAN JALISCO | N/P | | 48540 |
| 63 | GAMALIEL GARCIA VILLASENOR | GAV53904141MA8 | OBREGON 235 | EL GRULLO | | 3213872098 | 48740 |
| 15 | GAS LICUADO SA DE CV | GLIC800213MA1 | CALLE 1 | GUADALAJARA JALISCO | | 31451616 | 44940 |
| 431 | GAS VULCANO SA DE CV | GVUL9912071H9 | CARR EL PRESHITO KM 4 | ZAPOTLAN EL GRANDE JAL | | 3173814000 | 49100 |
| 369 | GASER DE MEXICO SA DE CV | GME030716NA4 | 5 DE JUNIO 25 A | SAN GABRIEL JALISCO | N/P | | 49700 |
| 16 | GASOLINERA EL LIMON SA DE CV | GLI981214E55 | CARRTERA EL GRULLO CD GUZ | EL LIMON JAL | | 3213730599 | 48700 |
| 258 | GASOPOLIS SA DE CV | GAS040602E75 | CARRTERA BARBA DE NAVIDIA | ACATLAN DE JUAREZ JALIS | | 13877991086 | 45700 |
| 173 | GEMA ARANZAZU ALVAREZ GARCIA | AAG5930703PQ5 | GENERAL ANAYA 137 A | EL GRULLO JALISCO | | 3213872509 | 48740 |
| 44 | GENESIS JHOSSELIN CASILLAS MORENO | CAMG880816A79 | GUADALUPE VICTORIA 66 | AUTLAN JA | | 3173824152 | 48900 |
| 457 | GERARDO GALLARDO GARCIA | GAGG820915E54 | ALLENDE 56 | EL LIMON JALISCO | N/P | | 48700 |
| 138 | GERMAN RODRIGUEZ AGUILAR | ROAG480523T15 | HIDALGO 123 | EL LIMON JALISCO | | 3213730496 | 48700 |
| 267 | GILDARDO TORREROS GUERRERO | TOGG481115LU1 | N/P | EL GRULLO JALISCO | N/P | | 48740 |
| 17 | GNP SEGUROS SAB | GNP921124P00 | AVENIDA CERRO DE LAS TORRE | MEXICO DF | | 52273999 | 4200 |
| 217 | GONZALO GABRIEL ARRIAGA ROSA | ARRG3207177B3 | HOSPITAL 200 | GUADALAJARA JALISCO | N/P | | 44280 |
| 208 | GRACIELA SARAY GIL | SAGS67604270V9 | JUAN VALDEMA 250 | EL GRULLO JALISCO | N/P | | 48740 |
| 350 | GRISelda LOPEZ ZAVALZA | LOZG740507G15 | JUAREZ 327 | CASIMIRO CASTILLO | N/P | | 48930 |
| 239 | GRUPO BLUE SUB SA DE CV | GBSU10319E60 | RIO NILOS 7540 | TONALA JALISCO | N/P | | 45403 |
| 270 | GRUPO CONSTRUCTOR IUS SA DE CV | GOCI205221C05 | VICENTE GUERRERO 289 | AUTLAN JALISCO | N/P | | 48900 |
| 319 | GRUPO MUEBLERO CHEMA GENEL SA DE CV | GMC050607137 | MICREBLOS 55 | EL GRULLO JALISCO | | 3213872122 | 48740 |
| 170 | GRUPO OCTANO SA DE CV | GOCO9303302F4 | ESTRACIONAMIENTO NORTE 300 D | EL GRULLO JALISCO | N/P | | 58118 |
| 275 | GUADALUPE ADRIANA VILLAGRANA VELAZQUEZ | VIVG750217D15 | NACIONES UNIDAD 5329 | ZAPOPAN JALISCO | N/P | | 45110 |
| 226 | GUGA720730RT8 | GUGA720730RT8 | N/P | UNION DE TULA JALISCO | N/P | | 48000 |
| 328 | GUILLERMINA TORRES GARCIA | TOGG5870210RR9 | N/P | N/P | N/P | | N/P |
| 444 | GUILLERMO FIGUEROA LOPEZ | FLGG00724C2 | AV CIRCUNVALACION 12 | EL GRULLO JALISCO | | 3213874543 | 48740 |
| 222 | GUMM911014LBA | GUMM911014LBA | N/P | EL GRULLO | N/P | | 48740 |
| 364 | GUSTAVO BARBOZA JIMENEZ | BAIG670908A11 | CARR FEDERAL 50 GUAD-BAFR | CASIMIRO CASTILLO | | 13573880666 | 48930 |
| 250 | HEAR6710276F8 | HEAR6710276F8 | N/P | GUADALAJARA JALISCO | N/P | | 44100 |
| 86 | HECTOR LEON CASILLAS | LECH570825P95 | HIDALGO 22 | AUTLAN JALISCO | N/P | | 48900 |
| 179 | HECTOR OMAR SAHAGUN COBIAN | SACH751008MX3 | CIRCUNVALACION 1 | EL GRULLO JALISCO | N/P | | 48740 |
| 372 | HECTOR WILFRIDO GALICIA MAGALLANES | GAMH8011134Q5 | CANTE 232 | GUADALAJARA JALISCO | N/P | | 44460 |
| 445 | HERMELINDA RAMIREZ ZARATE | RAZH600821Q38 | COLON 61 | EL GRULLO JALISCO | N/P | | 48740 |

**ESTE DOCUMENTO FORMA
PARTE DE LA CUENTA
PUBLICA DEL H. AYTO
DE EL LIMON JALISCO
ADMONI 2015-2018**

00000014

**Catálogo de Provedores
Municipio EL Limón
DEL 1 AL 31 DE OCTUBRE DE 2016**

| | | | | | | | |
|-----|--|----------------|---------------------------|-------------------------|-----|-------------|--------|
| 356 | HOME DEPOT MEXICO S DE RL DE CV | HDM00107A51 | AV RICARDO MARGAIN ZOZA Y | COLIMA COLIMA | | 3123164100 | 28017 |
| 274 | HUMBERTO BERRUETA CARRILLO | BECH630778917 | AV LOS ANGELES 309 | GUADALAJARA JALISCO | N/P | | 44460 |
| 67 | HUMBERTO NOE CASTRO MEJIA | CAMH691110136 | EL ROYALES 22 | EL GRULLO | | 3213870421 | 48740 |
| 278 | IGNACIO TELLO ARIAS | TEAM65813PT1 | N/P | EL GRULLO JALISCO | N/P | | 48740 |
| 18 | IGNACIO ROBLES BARRAGAN | ROBI7522025 | PASEO DE LAS ROSAS 202 | EL GRULLO JALISCO | | 3213873310 | 448740 |
| 384 | IMPORTACIONES EL LUNAR SA DE CV | ILL1103011K5 | ECON AVICARIO 23 | GUADALAJARA JALISCO | N/P | | 44360 |
| 84 | IMPORTADORA URANGA SA DE CV | URR880411765 | MHUJOTT 12264 | ZAPOPAN JALISCO | | 36324589 | 45050 |
| 164 | INDUSTRIA GASTRONOMICA SANTA TERESITA SA DE | IGS990523215 | CORONA DEL INT 183 | GUADALAJARA JALISCO | | 3336137185 | 44600 |
| 327 | INDUSTRIAS RECIZAP SA DE CV | IRE1302283UA | VALLARTA PONIENTE 3040 | GUADALAJARA JALISCO | N/P | | 44110 |
| 229 | INNOVACION Y COMERCIO JALISCO SUR S DE RL DE | ICJ0511141N2 | CONZATO CUIHEL 48 | GUADALAJARA JALISCO | | 3213872709 | 44270 |
| 286 | INSTITUTO DE ESTUDIOS Y PROYECTOS SOCIALES L | IEP1404076F0 | AV REVOLUCION 133 | GUADALAJARA JALISCO | N/P | | 44410 |
| 192 | INSTITUTO MEXICANO DEL SEGURO SOCIAL | IME3850214KF | N/P | N/P | N/P | | N/P |
| 316 | IRMA VELAZQUEZ HERNANDEZ | VEI16310076Y3 | AV AL CALDE 326 | GUADALAJARA JALISCO | N/P | | 44270 |
| 386 | ISABEL CRISTINA AVALOS COVARRUBIAS | AAC1811301V1 | N/P | EL LIMON JALISCO | N/P | | 48700 |
| 322 | ISIDRO MANZANO LOPEZ | MALI7305174M3 | BELLA VISTA 151 | TUCHITLAN JALISCO | N/P | | 48600 |
| 104 | ISMAEL DE LA TORRE MARTINEZ | TOM1670315GM2 | CIRCUITVALACIONDR ATL 46 | GUADALAJARA JALISCO | | 36377189 | 44340 |
| 25 | ISMAEL SANTOS RAMIREZ | SAR177033MF7 | N/P | EL LIMON JAL | N/P | | 48700 |
| 71 | J FELIX ESPINOZA PENA | EIPJ570723MA8 | PRIZ FAISANES 473 | VILLA DE ALVAREZ COLIMA | | 3213872203 | 28984 |
| 1 | J FELIX ESPINOZA PENA | EIPJ570723MA8 | P FAISANES 473 | VILLA DE ALVAREZ COLIMA | | 3213872203 | 28984 |
| 130 | J JESUS GUARDADO OROPEZA | GUJ06212041X0 | COLON 232 | GUADALAJARA JALISCO | N/P | | 44100 |
| 5 | JAIME MOISES DE LA TORRE GUDINO | TOG720513FV5 | JOSE MANZANO 15 | EL GRULLO JALISCO | | 3213875002 | 48740 |
| 309 | JAVIER BALDERAS FRANCO | BAF1650228JL0 | RAMON COCHERA 67 | GUADALAJARA JALISCO | N/P | | 44100 |
| 42 | JESUS AGUILAR DIAZ | AJD1760228P19 | N/P | EL LIMON JALISCO | N/P | | 48700 |
| 241 | JESUS PEÑA REYES | PERJ72117H3 | N/P | EL LIMON JALISCO | N/P | | 48700 |
| 212 | JESUS SALVADOR VILLAGRAN HERNANDEZ | VHS175128HMF8 | LE DE SEPTIEMBRE 131 | GUADALAJARA JALISCO | N/P | | 44100 |
| 400 | JIMA750620Q18 | JIMA750620Q18 | N/P | EL LIMON JALISCO | N/P | | 48700 |
| 147 | JORGE ALBERTO CASTILLO PENA | CAPJ740108M19 | MARCOS MENDOZA 182 | EL GRULLO JALISCO | N/P | | 48740 |
| 172 | JORGE ALBERTO CASTRO CHOLICO | CACJ6412075VB | AV CARLOS SANTANA 296 | AUTLAN DE NAVARRO JAL | | 13173820976 | 48900 |
| 297 | JORGE ALDO ANDRADE MALDONADO | AAM1860224E3A | INDEPENDENCIA NACIONAL 19 | AUTLAN JALISCO | N/P | | 48900 |
| 40 | JORGE ARMANDO CASTRO CHOLICO | CACJ6412075VB | DOBREGO 85 | AUTLAN JALISCO | | 3820976 | 48900 |
| 110 | JORGE CERDA GONZALEZ | CEGJ491328Y2 | CAL INDEPENDENCIA 45 | GUADALAJARA JALISCO | N/P | | 44100 |
| 418 | JORGE GONZALEZ GOMEZ | GOGJ7101126Y4 | MORLOS 68 | LA CIENEGA JAL | N/P | | 48720 |
| 117 | JORGE LUIS SARAY GUTIERREZ | SAGJ550530EXA | CIRCUITVALACION 5 | EL GRULLO JALISCO | N/P | | 48740 |
| 256 | JORGE M RAMIREZ TONPETE | RATJ6309283E0 | N/P | GUADALAJARA JALISCO | N/P | | 44100 |
| 230 | JORGE TRUJILLO HERNANDEZ | TUHJ681203IU4 | HIDALGO 59 A | EL LIMON JALISCO | N/P | | 48700 |
| 248 | JOSE ANTONIO SAINZ GARCIA | SAG74705211X9 | JAVIER MINA 350 | GUADALAJARA JALISCO | | 36175368 | 44360 |
| 310 | JOSE ANTONIO VAZQUEZ SANCHEZ | VAS74600376871 | EUACALOPE VICTORIA 66 | EL GRULLO JALISCO | | 3213873302 | 47740 |
| 454 | JOSE DUEÑAS ALVAREZ | ALV740327175 | HIDALGO 352 | EL GRULLO JALISCO | N/P | | 48740 |
| 150 | JOSE GUADALUPE VIDRIO ROJAS | VID740327175 | N/P | TOLIMAN JALISCO | N/P | | 49760 |
| 342 | JOSE ISMAEL VIDRIO REYES | VID740327175 | N/P | EL GRULLO JALISCO | N/P | | 48740 |
| 161 | JOSE LUIS RAMOS QUIRINO | QUI740327175 | MARCELO GONZALEZ 400 | EL GRULLO JALISCO | N/P | | 48740 |
| 81 | JOSE LUIS RENTERIA BARRETO | BAR740327175 | GOMEZ 10 | EL GRULLO JALISCO | N/P | | 48744 |
| 306 | JOSE LUIS SANTANA QUINTERO | SAN740327175 | N/P | AUTLAN | | 3173820621 | 48900 |
| 206 | JOSE MANUEL CHAVEZ ZAMORA | ZAM740327175 | N/P | EL LIMON JALISCO | N/P | | 48700 |
| 428 | JOSE MANUEL PADILLA ROMER | PAR740327175 | N/P | EL GRULLO JALISCO | N/P | | 48740 |
| 291 | JOSE OCHOA NUÑEZ | ONU740327175 | N/P | GUADALAJARA JALISCO | N/P | | 44600 |
| 47 | JOSUE SEVILLA PRUDENCIO | OPN740327175 | SIERRA CONTRERAS 77 LA | GUADALAJARA JALISCO | | 38263067 | 44987 |
| 263 | JR Y COMPAÑIA SA DE CV | SEP38506231X4 | PIPILA 105 | EL GRULLO JAL | N/P | | 48740 |
| 352 | JUAN ANTONIO FLORES VELASCO | JRV380313A5A | ECON AVICARIO 134 | GUADALAJARA JALISCO | | 36183065 | 44360 |
| 3 | JUAN CARLOS HERRERA GARCIA | FOV7403032AO | HIDALGO 22 | ATOYAC JALISCO | N/P | | 49200 |
| 295 | JUAN CARLOS MARQUEZ GUTIERREZ | GCH1850208B71 | N/P | N/P | N/P | | N/P |
| 271 | JUAN CARLOS RAMIREZ CORONA | MAG1741213523 | BELISARIO DOMINGUEZ 994 A | GUADALAJARA JALISCO | N/P | | 44370 |
| 402 | JUAN CLEMENTE OSORIO LOERA | RACJ580624YA | ALEJANDRO FADILLAS 30 | EL GRULLO JALISCO | N/P | | 48740 |
| 182 | JUAN GABRIEL FLORES LLAMAS | ODU1860218315 | CLEMENTE AMAYA 10 | EL LIMON JALISCO | N/P | | 48700 |
| 35 | JUAN GONZALEZ GIL | FOLJ720412BC0 | ALDAMA 30 | EL GRULLO JALISCO | N/P | | 48740 |
| 391 | JUAN JORGE SANABRIA MARTINEZ | GOGJ54110517B | LUIS GURBINA 56 | EL GRULLO JALISCO | N/P | | 48740 |
| 290 | JUAN JOSE ALVARADO RAZO | SAMI620627AM0 | LIBERTAD 27 | EL GRULLO JALISCO | N/P | | 48740 |
| 266 | JUAN JOSE LOPEZ CANO | AARJ750113817 | AV REVOLUCION 133 | GUADALAJARA JALISCO | N/P | | 44410 |
| 38 | JUAN MANUEL FLORES LLAMAS | LOJ15305241U4 | LIBERTAD 113 | EL LIMON JALISCO | N/P | | 48700 |
| 339 | JUAN SALCEDO ZEPEDA | FOLJ204123C0 | ALDAMA 30 | EL GRULLO JALISCO | N/P | | 48740 |
| 398 | JUAN ZAMORA CONTRERAS | SAZ1500425833 | FELIPE RUVALCABA 1531 | ZAPOPAN JALISCO | N/P | | 45079 |
| 344 | JUANA LETICIA GARCIA CHAVEZ | ZACJ5606246LU2 | N/P | EL LIMON JALISCO | N/P | | 48700 |
| 158 | JUDITH ILIANA GARCIA ZAMORA | GACJ550624133 | CIRCUITVALACION 153 | EL GRULLO JALISCO | N/P | | 48740 |
| 193 | JUNTA INTERMUNICIPAL DE MEDIO AMBIENTE PARA | SAZJ710502415 | COLON 2 | EL LIMON JALISCO | N/P | | 48700 |
| 363 | JUNTA MUNICIPAL DE AGUA POTABLE Y SANEAMEN | JIM071027450 | FELIPE CARRILLO PUERTO 7 | AUTLAN JALISCO | N/P | | 48900 |
| 125 | KARGARI SA DE CV | IMAR940325833 | VALENTIN VELASCO 57 | EL GRULLO JALISCO | N/P | | 48740 |
| 427 | KARNE GARIBALDI | DARD10815F39 | SARIBALDI 1306 | GUADALAJARA JALISCO | N/P | | 44600 |
| 236 | KIMAR SA DE CV | KAR18111F9 | SARIBALDI 1306 | GUADALAJARA JALISCO | N/P | | 44600 |
| 209 | LA CATEDRAL DE LAS TORTAS SA DE CV | XIME30811F8E | MORLOS 435 | GUADALAJARA JALISCO | | 3336144640 | 44100 |
| 19 | LA SIERRA DEL GRULLO SA DE CV | CIO011224M27 | AV PANTANA 2545 | GUADALAJARA JALISCO | N/P | | 44967 |
| 148 | LAURA HERNANDEZ CAMACHO | SGR920617C55 | KILOMETRO 2 CAMINO A AYUC | EL GRULLO JALISCO | | 3213872714 | 48740 |
| | | HECL6408C9EE8 | HIDALGO 99 B | EL LIMON JALISCO | N/P | | 48700 |

**ESTE DOCUMENTO FORMA
PARTE DE LA CUENTA
PUBLICA DEL AYTO
DE EL LIMON JAL
ADMON: 2015/2016**

0000015

**Catálogo de Provedores
Municipio El Limón
DEL 3 AL 31 DE OCTUBRE DE 2016**

| | | | | | | | |
|-----|---|------------------|-----------------------------|-----------------------|-----|-------------|-------|
| 349 | LAURA SALCIDO CARDENAS | SAC1680526173 | CONSTITUCION 25 A | EL GRULLO JALISCO | N/P | | 48740 |
| 197 | LEONARDO HERNANDEZ CARDENAS | HSC1801316184 | CIRCUITOMALACIENPONIENTE 5 | EL GRULLO JALISCO | | 3213873900 | 48740 |
| 142 | LEONEL MICHEL VELASCO | MIV1540210018 | MINOVIERNES 96 A | EL GRULLO JALISCO | N/P | | 48700 |
| 259 | LIBRERIAS GONVILL SA DE CV | LG0380403510 | BOULEVARD 325 | GUADALAJARA JALISCO | | 3338372300 | 44190 |
| 134 | LIZBETH MICAELA RODRIGUEZ RODRIGUEZ | ROR1840104031 | BOULEVARD 4 | AUTLAN JALISCO | | 4.43171E+11 | 48900 |
| 268 | LIZET AZUCENA ENRIQUEZ COVARRUBIAS | EIC1805098198 | ZENITHANO DE MANZA 40 | EL GRULLO JALISCO | N/P | | 48740 |
| 289 | LUCIA ENRIQUEZ SANTANA | EIS1600414654 | N/P | AUTLAN JALISCO | N/P | | 48900 |
| 52 | LUIS ALFREDO RAMOS HORTA | RAH1860721867 | HIDALGO 39 | AUTLAN JAL | | 3213875362 | 48900 |
| 437 | LUIS FERNANDO GARCIA OSORIO | GAOL861005079 | N/P | EL GRULLO JALISCO | N/P | | 48740 |
| 371 | LUIS MANUEL CALDERON RADILLO | CAR1520216187 | CIRCUITAGUSTIN YANEZ 1260 | GUADALAJARA JALISCO | N/P | | 44260 |
| 379 | LUIS SANDOVAL GONZALEZ | SAG1891106817 | AV PATRIA 79 | ZAPOPAN JALISCO | N/P | | 45030 |
| 43 | LUZ ESTHELA ALGANDAR | AAL1560410451X05 | PANFLO NATEA 3 | ZAYULA JAL | | 3414129146 | 49300 |
| 20 | LLANTERA Y VITALIZADORA ZAPOTLAN Y BOMABE | CUC166303280N2 | CIRCUITOMALACIEN 633 | EL GRULLO JALISCO | | 3213873014 | 48740 |
| 198 | MA ANTONIA GARCIA GARIBAY | GAG183035209F8 | SEDFORT TELAMON 4 | EL GRULLO JALISCO | N/P | | 48740 |
| 417 | MA BELEN FLORES CONRIQUE | FOCIA750524432 | TAMAYUNDOS 106 | LA MANZANILLA JALISCO | N/P | | 48898 |
| 45 | MA CRUZ NAVA VIDRIO | NAV15801109035 | MERIDION 186 A | EL GRULLO JALISCO | N/P | | 48740 |
| 166 | MA DEL CARMEN CUEVAS PELAYO | CUC161061261K0 | AV DEL SOCIEDAD FORDINES DE | AUTLAN DE NAVARRO JAL | N/P | | 48900 |
| 36 | MA EBET CRUZ GARCIA | CUC166303280N2 | CIRCUITOMALACIEN 633 | EL GRULLO JAL | | 3213873014 | 48740 |
| 119 | MA EUGENIA CERVANTES VARGAS | CEVE102233846 | REVOLUCION 56 | EL LIMON JALISCO | N/P | | 48700 |
| 403 | MANAHIM JETZEL MEZA FIGUEROA | MEF18401030195 | CARRITERRA EL GRULLO-CHACA | EL GRULLO JALISCO | | 3211008799 | 48740 |
| 61 | MANQUINARIA Y REFACCIONES MAPSA SA DE CV | MRA1800115533 | AV DE DE SEPTIEMBRE 584 | GUADALAJARA JALISCO | | 3336130003 | 44180 |
| 435 | MARCELO PREDADO REYES | PER184501168N7 | ENIC DE GONZALEZ MARTINEZ | AMECA JALISCO | N/P | | 46680 |
| 213 | MARCO ANTONIO GUIZAR REYES | GUE18120613704 | JUARIZ 105 | CASIMIRO CASTILLO | N/P | | 48800 |
| 139 | MARGARITA CONTRERAS DE AVILA | COAM146090600YA | CARR GUAYABOR 2046 | TLAJOMULCO DE ZUNIGA | N/P | | N/P |
| 123 | MARIA CONCEPCION CASTILLO BUENROSTRO | CVC1800221711 | LUCE DE JULLA 30P | GUADALAJARA JALISCO | N/P | | 44100 |
| 449 | MARIA DE JESUS SUAREZ RIOS | SUR1540806461 | AV ENDA DE LOS PLATOS 12 | TAXCO DE ALARCON GUEF | N/P | | 40230 |
| 337 | MARIA DE LA LUZ GARCIA LEPE | GAL17000404059 | GENERAL AYALA 38N | EL GRULLO JALISCO | N/P | | 48740 |
| 397 | MARIA DE LA LUZ GARCIA MONTES | GML15806251166 | HIDALGO 192 | AUTLAN JALISCO | N/P | | 48900 |
| 220 | MARIA DE LA LUZ NAVARRO BARBOSA | NAB15412578H0 | MEXICO | EL LIMON JALISCO | N/P | | 48700 |
| 429 | MARIA DE LOURDES GONZALEZ GARCIA | GCG15805144400 | HERCULES FERROCARRILEROS 30 | GUADALAJARA JALISCO | N/P | | 5476 |
| 307 | MARIA DE LOURDES MORENO SOLORZANO | MOS1781127153 | N/P | EL LIMON JALISCO | N/P | | 48700 |
| 376 | MARIA DEL REFUGIO CAMPOS MANZO | CAM18570323184 | JOSE MARTINEZ OZCO 31 | ZAPOPAN JALISCO | N/P | | 49000 |
| 332 | MARIA DEL ROCIO MEDINA GOMEZ | MED18111111117 | N/P | EL LIMON JALISCO | N/P | | 48700 |
| 189 | MARIA DEL SOCORRO HERNANDEZ SEDANO | HIE186305011113 | AV VILLARTE 748 | ZAPOPAN JALISCO | N/P | | 45019 |
| 21 | MARIA ELENA GARCIA COLMENARES | GAC18508130333 | HIDALGO 60 | EL GRULLO JAL | | 3213873306 | 48740 |
| 227 | MARIA GUADALUPE ZAMORA COBIAN | ZAC16630022916 | COLOS | EL LIMON JALISCO | N/P | | 48700 |
| 450 | MARIA ISABEL LOPEZ CARDENAS | LOC1700423918 | BOULEVARD 133 | AUTLAN JALISCO | | 3173810214 | 48900 |
| 408 | MARIA JULIA RODRIGUEZ BARRAGAN | ROR16601272013 | BOULEVARD 187 | AUTLAN JALISCO | | 3173812245 | 48900 |
| 224 | MARIA LOPEZ BARBOZA | LOB152102118N3 | CARRERRA DE LA NAVIDAD 559 | COCULA JALISCO | N/P | | 48500 |
| 426 | MARIA LOURDES MENDEZ GARCIA | MEL1520326BA9 | VAREFIN VELASCO 117 | EL GRULLO JALISCO | N/P | | 48740 |
| 178 | MARIA NANCY CHAVEZ MONTES | CAM18409050635 | CIRCUITOMALACIENPONIENTE 3 | EL GRULLO JALISCO | N/P | | 48740 |
| 336 | MARIA NUNEZ | NLM1820725M24 | AV ENRIQUE DIAZ DE LEON 439 | GUADALAJARA JALISCO | N/P | | 44170 |
| 137 | MARIA PATRICIA TRUJILLO CARDENAS | TRIC18111111113 | FELIX PALAVICINI 2145A | GUADALAJARA JALISCO | | 31262027 | 44220 |
| 367 | MARIO ALBERTO GUZMAN MARTINEZ | GUM18001111113 | REFUGIO MORENO 281 | EL GRULLO JALISCO | N/P | | 48740 |
| 243 | MARTHA GUADALUPE CORDOVA VARGAS | COV18001111113 | REFUGIO MORENO 281 | EL GRULLO JALISCO | N/P | | 48740 |
| 22 | MARTHA IRENE CAMACHO MORENO | IRE18001111113 | REFUGIO MORENO 281 | EL LIMON JALISCO | | 0 | 48700 |
| 56 | MARTHA OFELIA GONZALEZ GOMEZ | GOM18001111113 | REFUGIO MORENO 281 | EL GRULLO | | 3213872308 | 48740 |
| 51 | MARTIN COVARRUBIAS GARCIA | GAR18001111113 | REFUGIO MORENO 281 | EL LIMON JAL | N/P | | N/P |
| 159 | MARTIN HERNANDEZ FLORES | FLO18001111113 | REFUGIO MORENO 281 | EL GRULLO JALISCO | N/P | | 48740 |
| 23 | MATERIALES PARA CONSTRUCCION LA CIENEGA | CIE18001111113 | REFUGIO MORENO 281 | LA CIENEGA JAL | | 3213730253 | 48720 |
| 318 | MATILDE CHAVEZ GONZALEZ | CHG18001111113 | REFUGIO MORENO 281 | EL GRULLO JALISCO | N/P | | 48749 |
| 24 | MECANICO MICHEL ZAMORA | MIZ18561111113 | REFUGIO MORENO 281 | EL LIMON JAL | | 0 | 48700 |
| 114 | MERCEDES PEREZ FLORES | PER185609241A3 | HIDALGO 192 | EL LIMON JALISCO | | 3213731150 | 48700 |
| 326 | MEXICUN SA DE CV | MEX1202158E3 | VALLARTA 3040 | GUADALAJARA JALISCO | N/P | | 44600 |
| 103 | MICHELLE AURORA GOMEZ VIDRIO | GOV1800621118 | RAJOM CORCHA 39 A | GUADALAJARA JALISCO | N/P | | N/P |
| 175 | MIGUEL ANGEL CASILLAS CHAVAFIN | CAC1870201515 | CONDE GUERRA JOINT B | AUTLAN DE NAVARRO JAL | N/P | | 48900 |
| 254 | MIGUEL ANGEL MENDEZ OROFEZA | MEOM180307176 | CORONARA ZA 134 E | AUTLAN JALISCO | N/P | | 48900 |
| 373 | MIGUEL ANGEL REYNOSO DAVILA | REDA18730417151 | N/P | EL GRULLO JALISCO | N/P | | 48740 |
| 358 | MIGUEL ANGEL VILLAGOMEZ TEJEDA | VIT18110801G19 | RESIS GARCIA BARRA | GUADALAJARA JALISCO | N/P | | 44200 |
| 200 | MIGUEL ROJO GARCIA | ROG18751020112 | BOULEVARD 67 A | EL GRULLO JALISCO | N/P | | 48740 |
| 228 | MIREYA LETICIA ARECHIGA PEREZCHICA | AEP187203231E4 | CARRITERRA BARFA DE NAVIDA | UNION DE TULA JALISCO | N/P | | 48000 |
| 234 | MIRIAM GUERRA MICHEL | GUM1811010143A | N/P | EL GRULLO JALISCO | N/P | | 48740 |
| 451 | MODATELAS SAPI DE CV | MOD180410241B3 | COLOM 20 | GUADALAJARA JALISCO | N/P | | 44100 |
| 167 | MONICA LETICIA TORRES DIAZ | TOD184020380Q8 | AV ARCO DEL TRIUNFO 364 | ZAPOPAN JALISCO | | 13389952471 | 45130 |
| 331 | MOTONOVA SA DE CV | MOT1879572123 | BOFONO 105 | GUADALAJARA JALISCO | | 36191387 | 44190 |
| 136 | MULBAR SA DE CV | MUL1810105141 | AV OROKAL 3E1 | GUADALAJARA JALISCO | N/P | | 44100 |
| 190 | MUNICIPIO DE EL GRULLO JALISCO | MGR1851011515 | BOULEVARD 143 | EL GRULLO JALISCO | N/P | | 48740 |
| 439 | NORA NEFTALI ZAMORA PELAYO | ZAP1818512001A3 | N/P | EL GRULLO JALISCO | N/P | | 48740 |
| 195 | NUEVA AUTOMOTRIZ OCCIDENTAL SA DE CV | NAC1860023122 | AV ZARCO CORONAS 2603 | GUADALAJARA JALISCO | | 3336710071 | 44550 |
| 184 | NUEVA WAL MART DE MEXICO S DE RL DE CV | NVM1811040119B | AV INDEPENDENCIA NACIONAL | AUTLAN DE NAVARRO JAL | N/P | | 48900 |
| 70 | OBDULIA IBARRA HINOJOSA | IAH180210361N1E | GUERRERO 02 | EL LIMON | N/P | | 48700 |
| 404 | OBS DE OCCIDENTE S DE RL DE CV | OCC1803020461A | VOLCAN DE FUESSO 2278A | ZAPOPAN JALISCO | N/P | | 45070 |

**ESTE DOCUMENTO FORMA
PARTE DE LA CUENTA
PUBLICA DEL AYAYO
DE EL LIMON JALISCO
ADMIN 2015-2018**

00000016

**Catálogo de Proveedores
Municipio El Limón
DEL 1 AL 31 DE OCTUBRE DE 2016**

| | | | | | | |
|-----|--|----------------|------------------------------|--------------------------|------------|-------|
| 411 | OFELIA GONZALEZ IBARRA | GAIC0610770342 | N/P | EL LIMON JALISCO | N/P | 48700 |
| 214 | OFFICE DEPOT DE MEXICO SA DE CV | ODM950374V7A | AV LOPEZ MATEOS 3476 | ZAPOPAN JALISCO | N/P | 45070 |
| 381 | OPERADORA CENTRAL DE ESTACIONAMIENTOS SAPI | OCE04120721E | AV INSURGENTES SUR 1863 | ZAPOPAN JALISCO | N/P | 45049 |
| 100 | OPERADORA DE FERIAS Y EXPOSICIONES SA | OFE070727R65 | AUTOMATICA 35 | GUADALAJARA JALISCO | N/P | N/P |
| 108 | OPERADORA DE FRANQUICIAS ALSEA SAPI DE CV | OFA9210133101 | PASEO DE LA REFORMA 222 | CUAUHTEMOC D F | N/P | 6600 |
| 163 | OPERADORA EL UNICO POLLAZO GRILL SA DE CV | OLP090813043 | TEJUNRA 47 COL PIADOSOS DE L | TLAJOMULCO DE ZUNIGA | 37961570 | 45640 |
| 313 | OPERADORA VIPS S DE RL DE CV | OVR000131606 | PROL REVOLUCION 502 | TLAQUEPAQUE JALISCO | N/P | 45520 |
| 120 | OPERADORA Y PROCESADORA DE PRODUCTOS DE FA | OPPO109275A1 | AV ALCALDE 915 | GUADALAJARA JALISCO | N/P | 44270 |
| 95 | ORGANIZACIÓN LA LUNA SA DE CV | OLUR71203122 | AV ECO SILVA ROMERO 149 | TLAQUEPAQUE JALISCO | N/P | 45500 |
| 107 | OSCAR FELIPE DE JESUS TRUJILLO LLAMAS | TULO760826300 | CARRRE 3011331 | GUADALAJARA JALISCO | N/P | 44360 |
| 80 | OSCAR FERNANDO NUNEZ GUZMAN | 680523557 | AV 3 2 183 | AUTLAN | 3173821058 | 48900 |
| 122 | OSCAR GARCIA RUIZ | GARO83052385A | CIRCUITAVALLERIE 185 | EL GRULLO JALISCO | N/P | N/P |
| 353 | OSWALDO CRUZ MURILLO | CUM0774226108 | N/P | EL GRULLO JALISCO | N/P | 48740 |
| 419 | PAOLA BERENICE ORTIZ RODRIGUEZ | OIRP8804233V9 | LEON VICARIO 39 | SAN JUAN DE DIOS JALISCO | N/P | 44360 |
| 133 | PARK IN TIME | PIT980115HP3 | N/P | GUADALAJARA JALISCO | N/P | N/P |
| 48 | PASB340824852 | PASB340824852 | N/P | EL GRULLO JAL | N/P | 48740 |
| 59 | PASCUAL SALDANA TORRES | SATP390323M24 | SANITA MICHICA 210 | GUADALAJARA JALISCO | 36132476 | 44200 |
| 452 | PATRICIA ANGELINA OROZCO SANCHEZ | OOSP3011316E | COCHINENTAL 116 | ATEMAJAC DEL VALLE ZAP | N/P | 45190 |
| 301 | PATRICIA MARGARITA GONZALEZ SALAZAR | GOSP640611525 | TAMALIPAS 1291 | GUADALAJARA JALISCO | 38246249 | 44260 |
| 90 | PEDRO GOMEZ OSORIO | GOP0460123VC3 | AV REVOLUCION 46 | EL LIMON | 3730112 | 48700 |
| 155 | PISOS Y AZULEJOS ROJO SA DE CV | PAR040330LL7 | ALVARO OBREGON 189 A | EL GRULLO JALISCO | N/P | 48740 |
| 126 | PREMIUM RESTAURANT BRANDS S DE RL DE CV | PRB100805E20 | AV LOPEZ MATEOS SUR 5295 | ZAPOPAN JALISCO | N/P | 45080 |
| 416 | PROMOCIONES TURISTICAS RAJOJA SA | PTIR903071V1 | VIADUCTO MISUREL ALEMAN 29 | IZTACALCO CIUDAD DE MEX | N/P | 8310 |
| 72 | PROYECTA Y EVALUATE SA DE CV | PYE111021AL2 | AVENIDA PATRIA 136 107 | ZAPOPAN JALISCO | N/P | 45027 |
| 202 | QUALITAS COMPAÑIA DE SEGUROS SA DE CV | QSS951209649 | AV LOPEZ MATEOS 1335 | ZAPOPAN JALISCO | N/P | 45040 |
| 422 | RADEZ SA DE CV | RAD15112573E | AVINDA PINOS PROGRES 59 | TLAQUEPAQUE JALISCO | N/P | 45550 |
| 33 | RADIO MOVIL DIPSA SA DE CV | RDM4100301E | AV WILMAR 4 3300 B | ZAPOPAN JALISCO | N/P | 45027 |
| 91 | RADIOMOVIL DIPSA SA DE CV | RDM4100301E | AV WILMAR 4 3300 B | MEXICO DF | 25813700 | 11529 |
| 300 | RAMIRO HERNANDEZ FLORES | HEFF550724L86 | MICRULOS 17 | EL GRULLO JALISCO | 3213872580 | 48740 |
| 26 | RAMIRO MORENO BECERRA | MOBR3604043FA | INDEFINENCIA NACIONAL 19 | AUTLAN JAL | 3173810563 | 48900 |
| 183 | RAMIRO NARANJO MARTINEZ | NAMR670218F34 | N/P | EL GRULLO JALISCO | N/P | 48740 |
| 196 | RAMIRO PALOMERA MORENO | PAMR690211B16 | AMARCO NEGRO 220 | EL GRULLO JALISCO | N/P | 48740 |
| 366 | RAMIRO ROSALES LOPEZ | ROLR820913Q3 | INDEFINENCIA 3900 | AUTLAN JALISCO | 3173813895 | 7A9D |
| 109 | RAMON HERNANDEZ AGUILAR | HEAR6710276F8 | SANITA CRUZ 32 | TECOLOTLAN JALISCO | N/P | N/P |
| 389 | RAMON RODRIGUEZ GALINDO | ROGR530202K15 | LAS CORTINAS 733 | GUADALAJARA JALISCO | N/P | 44460 |
| 143 | RAUL FIGUEROA GALINDO | FIGR741024P7 | MARIANO A BARRON 297 | EL GRULLO JALISCO | N/P | 48740 |
| 382 | RCPO SA DE CV | RCP0305279A1 | NICOLAS REGULES 250 | GUADALAJARA JALISCO | N/P | 44170 |
| 64 | REBECA DE GUADALUPE CUEVAS ROMO | CURR800517319 | VELAZQUEZ BELICIN 6 | EL LIMON JALISCO | N/P | 48700 |
| 453 | RESTAURANT BAR LA TROJE | VIDL1581120765 | MATA NEGROS 69 | TAPAPALPA JALISCO | N/P | 49340 |
| 303 | RESTAURANTE LA TROJE DE MAZAMITLA SA DE CV | RTMO203114053 | GALEANA 53 | MAZAMITLA JALISCO | 3825380070 | 49500 |
| 121 | RESTAURANTE Y SERVICIOS TAPATIOS SA DE CV | RPT030119DA3 | AV MARIANO OTTEO 3019 | ZAPOPAN JALISCO | N/P | 45089 |
| 424 | REYES SAHAGUN ORTIZ | RSOR06060631 | LIMON BOLIVAR 35 | AUTLAN JALISCO | N/P | 48900 |
| 253 | RICARDO DE LA TORRE MARTINEZ | RTOR06060631 | AV MARIANO OTTEO 29 | GUADALAJARA JALISCO | 36177670 | 44400 |
| 345 | RICARDO CHAVEZ GARCIA | RCHG06060631 | N/P | AUTLAN JALISCO | 3173822248 | 48900 |
| 380 | RICARDO ENCISO CRUZ | RECR06060631 | N/P | EL GRULLO JALISCO | N/P | 48740 |
| 335 | RICARDO ESPINOSA GARCIA | RESG06060631 | N/P | EL GRULLO JALISCO | 3213872721 | 48740 |
| 215 | RICARDO LOPEZ DIAZ | RLDZ06060631 | N/P | EL LIMON JALISCO | N/P | 48700 |
| 433 | RIVCON COMPAÑIA SA DE CV | RRCO06060631 | N/P | GUADALAJARA JALISCO | N/P | 44690 |
| 244 | ROBERTO HERNANDEZ BERMUDEZ | ROBR06060631 | N/P | EL GRULLO JALISCO | 3213873174 | 48740 |
| 246 | ROBERTO ROMAN RIVERA SANTANA | RISR3509254D5 | N/P | EL GRULLO JALISCO | N/P | 48740 |
| 176 | ROGELIO GOMEZ GONZALEZ | GOCR770131LS1A | MARIANO BARRONAS 122 | AUTLAN DE NAVARRO JAL | N/P | 48900 |
| 284 | ROGELIO JIMENEZ NUÑEZ | JINR7405249J7 | JAIMÉ LLAMAS 503 | AUTLAN JALISCO | N/P | 48900 |
| 210 | ROSALBA DELGADILLO FARIAS | DEFR740125ED9 | ABAS JO 530 B | AUTLAN JALISCO | 3173823090 | 48900 |
| 87 | RUBEN PUEBLA FLORES | PUFR781105EB3 | N/P | N/P | N/P | N/P |
| 232 | RUBEN PUEBLA RUELAS | PURR8211023B3 | HIDALGO 12 | EL GRULLO JALISCO | 3213870403 | 48740 |
| 7 | SABAS ANTONIO SANCHEZ GONZALEZ | SASG7209055F4 | VICENTE GUERRERO 429 | AUTLAN JALISCO | 3173858216 | 48900 |
| 218 | SAGM831218PMA | SAGM831218PMA | N/P | EL LIMON JALISCO | N/P | 48700 |
| 188 | SALUSTIA ARZATE SALGADO | AASR83011447E | VELAZQUEZ BELICIN 4 | EL LIMON JALISCO | N/P | 48700 |
| 94 | SAMUEL FLORES PELAYO | FOPR8211078J1 | AGUSTIN VARELA 14 | COCUILA JALISCO | N/P | 48500 |
| 347 | SANBORN HERMANOS SA | SHE190605CV3E | AV 16 SEPTIEMBRE 127 | GUADALAJARA JALISCO | N/P | 44100 |
| 191 | SANDRA GARCIA CERVANTES | GACS820914FH9 | HIDALGO 33 A | EL LIMON JALISCO | N/P | 48700 |
| 340 | SANDRA GISELLE CISNEROS VAZQUEZ | CIVS8309055A9 | CARRITERA ALFRENTON KM 0 | CIUDAD GUZMAN JALISCO | 3414132162 | 49000 |
| 377 | SANDRA GUADALUPE VELAZQUEZ SANCHEZ | VESS721105M71 | COCHINENTAL CALDEON 760 | GUADALAJARA JALISCO | N/P | 44270 |
| 296 | SANDRA VIVIANA CORTES RIVERA | CORS7804174F5 | RIO NILO 1135 | GUADALAJARA JALISCO | N/P | 44430 |
| 66 | SANTIAGO GOMEZ DIAZ | GODE580725V13 | HIDALGO 131 | EL LIMON | 3730671 | 48700 |
| 151 | SAUL RODRIGUEZ CHAVEZ | ROCR6502154V4 | ACANTO GALINDO 50 | EL LIMON JALISCO | N/P | 48700 |
| 357 | SAUL SA DE CV | SAJ720206GU9 | NICOLAS REGULES 249 | GUADALAJARA JALISCO | 3338122509 | 44190 |
| 27 | SECRETARIA DE FINANZAS | SFIR903010UC | SECR JIMENEZ 331 | GUADALAJARA JALISCO | 0 | 44100 |
| 323 | SEGUROS EL POTOSI | SPOB30422DQ1 | AV VENUSTIANO CARRANZA 42 | N/P | 4448349000 | 78000 |
| 205 | SEGUROS EL POTOSI | SPOB30422DQ1 | AV VENUSTIANO CARRANZA 42 | SAN LUIS POTOSI | 4448349000 | 78000 |
| 101 | SERGIO DONATO GOMEZ VIDRIO | GOVS4011182122 | AV CORONA 139 | GUADALAJARA JALISCO | N/P | 44100 |
| 60 | SERGIO LUGO SANTANA | LUGS5861215A7 | CARR B NAVIDAD 722 | UNION DE TULA | N/P | N/P |

ESTE DOCUMENTO FORMA PARTE DE LA FORMA PUBLICA DEL MANTO DE EL LIMON ADMIN. 2015/2016

0000017

**Catálogo de Proveedores
Municipio El Limón
DEL 1. AL 31 DE OCTUBRE DE 2016**

| | | | | | | |
|-----|---|---------------|--------------------------------|-----------------------|-------------|-------|
| 233 | SERGIO RAMIREZ ACOSTA | RAAS500526536 | N/P | EL LIMON JALISCO | N/P | 48700 |
| 238 | SERVICIO POSTAL MEXICANO | SPM360820CF5 | TACUBA 1 | MEXICO DF | N/P | 6000 |
| 252 | SERVICIOS INTEGRALES DURANTAS DE RL DE CV | SID1306143R1 | VIRGEN 5682 | ZAPOPAN JALISCO | N/P | 45070 |
| 412 | SERVICIOS TOKS SA DE CV | S10970624 | LA PALMAYES 11 | ZAPOPAN JALISCO | N/P | 44360 |
| 387 | SHIKIMOTO SA DE CV | SH9296243L7 | COBRECON 384 | AUTLAN JALISCO | N/P | 48900 |
| 2 | SISTEMA INTERMUNICIPAL DE MANEJO DE RESIDUOS | SIM080613E15 | COBRECON 48 | EL GRULLO JALISCO | N/P | 48740 |
| 4 | SISTEMA PARA EL DESARROLLO INTEGRAL DE LA FAMILIA | PSID950403N14 | ALTA VISTA No 69 | EL LIMON JAL | N/P | 48700 |
| 279 | SOCIEDAD COOPERATIVA RURAL DE COMPRA Y VENTA | RCV741116576 | MORILLOS 52 | EL GRULLO JALISCO | 3213872311 | 48740 |
| 204 | SOLUCIONES DOFRY SA DE CV | SDO121115845 | COBRECON 78 | EL GRULLO JALISCO | 3213875362 | 48740 |
| 156 | STARCALL DE GUADALAJARA SA DE CV | SGU081126C1A | AMERICAS 180 IN 75 JACARA | ZAPOPAN JALISCO | N/P | 45160 |
| 28 | SUPER SERVICIO DE LA O | EPJ170723E1A8 | HIDALGO 374 | EL GRULLO JALISCO | 3213872203 | 48740 |
| 162 | SUPER SERVICIO LA ESPERANZA SA DE CV | SSE120106UE7 | PROLONGACION HIDALGO 808 | EL GRULLO JALISCO | 3213870785 | 48740 |
| 111 | TAMARA GABRIELA PADILLA GUTIERREZ | PAGT820904D31 | LOPEZ MATEOS 165 | TLAJOMULCO DE ZUNIGA | 36861259 | 45645 |
| 245 | TEA1460916PT2 | TEA160915PT1 | N/P | EL GRULLO JALISCO | N/P | 48740 |
| 29 | TELEFONOS DE MEXICO SAB DE CV | TFM340313K16 | SAJON DE VILLA 198 COLONIA CUA | MEXICO DF | 18001230321 | 6599 |
| 207 | TERESA DE JESUS LOPEZ SALDIVAR | LOS1691125EP3 | CONDOMINIO GUERRA 157 | EL GRULLO JALISCO | N/P | 48740 |
| 410 | TERRAZA CORONA SC DE RL DE CV | TCO00121095W4 | REVOLUCION 1008 | EJUTLA JALISCO | N/P | 48680 |
| 30 | TLAPALERIA MORENO | CAMC880816M19 | GUADALUPE VICTORIA 66 | AUTLAN JALISCO | 3173820624 | 48900 |
| 31 | TRACSA SA PI DE CV | TRA800423525 | INDEPENDENCIA NACIONAL 11 | AUTLAN DE NAVARRO JAL | 3173824887 | 48900 |
| 317 | TRAK COMERCIALIZADORA INTERNACION SA DE CV | TCH131129C14 | AV CORDILLERAS 1130 | ZAPOPAN JALISCO | N/P | N/P |
| 194 | URBANO RIVERA PEÑA | RIFU770312316 | CIRCUITALACION 229 | EL GRULLO JALISCO | N/P | 48740 |
| 219 | VERONICA FRIAS LOPEZ | FLV7411158K2 | AV AVILA CAMACHO 29587 | ZAPOPAN JALISCO | N/P | 45160 |
| 325 | VERONICA YUNUETH VILLALVAZO RAMIREZ | VIRV880205719 | CIRCUITALACION ORTUNE 496 | EL GRULLO JALISCO | 3213873769 | 48740 |
| 83 | VICTOR HUGO MEJIA | MEV1810321U33 | EXCOTENCANTLE | EL GRULLO | N/P | 48740 |
| 288 | X-OR SYSTEM SA DE CV | XSY090938645 | COLON 709 | GUADALAJARA JALISCO | N/P | 44100 |
| 440 | YOHNY RICARDO SANCHEZ ARAIZA | SAAJ7502201X3 | SOQUIES SERCAN | CIHUATLAN JALISCO | N/P | 48970 |

**ESTE DOCUMENTO FORMA
PARTE DE LA CUENTA
PUBLICA DEL H. AYTO
DE EL LIMON JAL
ADMON. 2015-2018**

00000018

INFORME SOBRE PASIVOS CONTINGENTES
Municipio El Limón
DEL 1 AL 31 DE OCTUBRE DE 2016

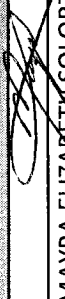
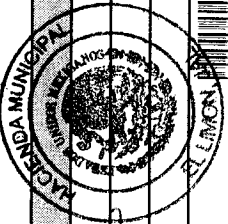

| DESCRIPCIÓN | IMPORTE |
|--|-------------|
| NO APLICA | 0.00 |
| SUMA TOTAL | 0.00 |
|  ROBERTO DURAN MICHEL PRESIDENTE MUNICIPAL | |
|  MAYRA ELIZABETH SOLORZANO GARIBAY ENCARGADA DE HACIENDA MUNICIPAL | |
|  HACIENDA MUNICIPAL EL LIMÓN, JALISCO | |



Bajo protesta de decir verdad declaramos que los Estados Financieros y sus Notas son razonablemente correctos y responsabilidad del emisor.

ESTE DOCUMENTO FORMA
 PARTE DE LA CUENTA
 PUBLICA DEL H. AYTO
 DE EL LIMÓN, JAL
 ADMON. 2015-2018

00000019

BALANZA DE COMPROBACIÓN - MUNICIPIO EL LIMÓN
AL 31 DE OCTUBRE DE 2015

| No. DE CUENTA | NOMBRE DE LA CUENTA | SALDO FINAL DEL MES | |
|---------------|--|---------------------|----------|
| | | DEUDOR | ACREEDOR |
| 1000 | ACTIVO | | |
| 1100 | ACTIVO CIRCULANTE | 13,211,298.56 | 0.00 |
| 1110 | EFFECTIVO Y EQUIVALENTES | 5,762,309.96 | 0.00 |
| 1111 | EFFECTIVO | 5,109,676.92 | 0.00 |
| 1112 | BANCOS/TESORERÍA | 692,405.76 | 0.00 |
| 1113 | BANCOS/DEPENDENCIAS Y OTROS | 4,417,271.16 | 0.00 |
| 1114 | INVERSIONES TEMPORALES (HASTA 3 MESES) | 0.00 | 0.00 |
| 1115 | FONDOS CON AFECTACIÓN ESPECÍFICA | 0.00 | 0.00 |
| 1116 | DEPÓSITOS DE FONDOS DE TERCEROS EN GARANTÍA Y/O ADMINISTRACIÓN | 0.00 | 0.00 |
| 1119 | OTROS EFFECTIVOS Y EQUIVALENTES | 0.00 | 0.00 |
| 1120 | DERECHOS A RECIBIR EFFECTIVO O EQUIVALENTES | 270,383.04 | 0.00 |
| 1121 | INVERSIONES FINANCIERAS DE CORTO PLAZO | 0.00 | 0.00 |
| 1122 | CUENTAS POR COBRAR A CORTO PLAZO | 0.00 | 0.00 |
| 1123 | DEUDORES DIVERSOS POR COBRAR A CORTO PLAZO | 270,383.04 | 0.00 |
| 1124 | INGRESOS POR RECUPERAR A CORTO PLAZO | 0.00 | 0.00 |
| 1125 | DEUDORES POR ANTICIPOS DE LA TESORERÍA A CORTO PLAZO | 0.00 | 0.00 |
| 1126 | PRÉSTAMOS OTORGADOS A CORTO PLAZO | 0.00 | 0.00 |
| 1129 | OTROS DERECHOS A RECIBIR EFFECTIVO O EQUIVALENTES A CORTO PLAZO | 0.00 | 0.00 |
| 1130 | DERECHOS A RECIBIR BIENES O SERVICIOS | 382,250.00 | 0.00 |
| 1131 | ANTICIPO A PROVEEDORES POR ADQUISICIÓN DE BIENES Y PRESTACIÓN DE SERVICIOS A CORTO PLAZO | 382,250.00 | 0.00 |
| 1132 | ANTICIPO A PROVEEDORES POR ADQUISICIÓN DE BIENES INMUEBLES Y MUEBLES A CORTO PLAZO | 0.00 | 0.00 |
| 1133 | ANTICIPO A PROVEEDORES POR ADQUISICIÓN DE BIENES INTANGIBLES A CORTO PLAZO | 0.00 | 0.00 |
| 1134 | ANTICIPO A CONTRATISTAS POR OBRAS PÚBLICAS A CORTO PLAZO | 0.00 | 0.00 |
| 1139 | OTROS DERECHOS A RECIBIR BIENES O SERVICIOS A CORTO PLAZO | 0.00 | 0.00 |
| 1140 | INVENTARIOS | 0.00 | 0.00 |
| 1141 | INVENTARIO DE MERCANCÍAS PARA VENTA | 0.00 | 0.00 |
| 1142 | INVENTARIO DE MERCANCÍAS TERMINADAS | 0.00 | 0.00 |
| 1143 | INVENTARIO DE MERCANCÍAS EN PROCESO DE ELABORACIÓN | 0.00 | 0.00 |
| 1144 | INVENTARIO DE MATERIAS PRIMAS, MATERIALES Y SUMINISTROS PARA PRODUCCIÓN | 0.00 | 0.00 |
| 1145 | BIENES EN TRÁNSITO | 0.00 | 0.00 |
| 1150 | ALMACENES | 0.00 | 0.00 |
| 1151 | ALMACÉN DE MATERIALES Y SUMINISTROS DE CONSUMO | 0.00 | 0.00 |
| 1160 | ESTIMACIÓN POR PÉRDIDA O DETERIORO DE ACTIVOS CIRCULANTES | 0.00 | 0.00 |

**ESTE DOCUMENTO FORMA
 PARTE DE LA CUENTA
 PÚBLICA DEL H. AYTO
 DE EL LIMÓN JAL
 ADMON. 2015-2018**

00000020

| | | | |
|------|--|--------------|------|
| 1161 | ESTIMACIONES PARA CUENTAS INCOEFABLES POR DERECHOS A RECIBIR EFECTIVO O EQUIVALENTES | 0.00 | 0.00 |
| 1162 | ESTIMACION POR DETERIORO DE INVENTARIOS | 0.00 | 0.00 |
| 1190 | OTROS ACTIVOS CIRCULANTES | 0.00 | 0.00 |
| 1191 | VALORES EN GARANTIA | 0.00 | 0.00 |
| 1192 | BIENES EN GARANTIA (EXCLUYE DEPOSITOS DE FONDOS) | 0.00 | 0.00 |
| 1193 | BIENES DERIVADOS DE EMBARGOS, DECOMISOS, ASEGURAMIENTOS Y DACION EN PAGO | 0.00 | 0.00 |
| 1200 | ACTIVO NO CIRCULANTE | 7,448,928.60 | 0.00 |
| 1210 | INVERSIONES FINANCIERAS A LARGO PLAZO | 0.00 | 0.00 |
| 1211 | INVERSIONES A LARGO PLAZO | 0.00 | 0.00 |
| 1212 | TITULOS Y VALORES A LARGO PLAZO | 0.00 | 0.00 |
| 1213 | FIDEICOMISOS, MANDATOS Y CONTRATOS ANALOGOS | 0.00 | 0.00 |
| 1214 | PARTICIPACIONES Y APORTACIONES DE CAPITAL | 0.00 | 0.00 |
| 1220 | DERECHOS A RECIBIR EFECTIVO O EQUIVALENTES A LARGO PLAZO | 0.00 | 0.00 |
| 1221 | DOCUMENTOS POR COBRAR A LARGO PLAZO | 0.00 | 0.00 |
| 1222 | DEUDORES DIVERSOS A LARGO PLAZO | 0.00 | 0.00 |
| 1223 | INGRESOS POR RECUPERAR A LARGO PLAZO | 0.00 | 0.00 |
| 1224 | PRESTAMOS OTORGADOS A LARGO PLAZO | 0.00 | 0.00 |
| 1229 | OTROS DERECHOS A RECIBIR EFECTIVO O EQUIVALENTES A LARGO PLAZO | 0.00 | 0.00 |
| 1230 | BIENES INMUEBLES, INFRAESTRUCTURA Y CONSTRUCCIONES EN PROCESO | 2,472,174.39 | 0.00 |
| 1231 | TERRENOS | 0.00 | 0.00 |
| 1232 | VIVIENDAS | 0.00 | 0.00 |
| 1233 | EDIFICIOS NO HABITACIONALES | 0.00 | 0.00 |
| 1234 | INFRAESTRUCTURA | 140,000.10 | 0.00 |
| 1235 | CONSTRUCCIONES EN PROCESO EN BIENES DE DOMINIO PUBLICO | 2,215,246.29 | 0.00 |
| 1236 | CONSTRUCCIONES EN PROCESO EN BIENES PROPIOS | 0.00 | 0.00 |
| 1239 | OTROS BIENES INMUEBLES | 116,928.00 | 0.00 |
| 1240 | BIENES MUEBLES | 4,962,381.81 | 0.00 |
| 1241 | MOBILIARIO Y EQUIPO DE ADMINISTRACION | 446,013.38 | 0.00 |
| 1242 | MOBILIARIO Y EQUIPO EDUCACIONAL Y RECREATIVO | 142,700.10 | 0.00 |
| 1243 | EQUIPO E INSTRUMENTAL MEDICO Y DE LABORATORIO | 0.00 | 0.00 |
| 1244 | EQUIPO DE TRANSPORTE | 3,795,826.00 | 0.00 |
| 1245 | EQUIPO DE DEFENSA Y SEGURIDAD | 319,855.00 | 0.00 |
| 1246 | MAQUINARIA, OTROS EQUIPOS Y HERRAMIENTAS | 257,987.33 | 0.00 |
| 1247 | COLECCIONES, OBRAS DE ARTE Y OBJETOS VALIOSOS | 0.00 | 0.00 |
| 1248 | ACTIVOS BIOLÓGICOS | 0.00 | 0.00 |
| 1250 | ACTIVOS INTANGIBLES | 14,372.40 | 0.00 |

ESTE DOCUMENTO FORMA
PARTE DE LA CUENTA
PUBLICA DEL H. AYTO
DE EL LIMON JAL
ADMN. 2015-2018

00000021

| | | | |
|------|---|-----------|------------|
| 1251 | SOFTWARE | 14,372.40 | 0.00 |
| 1252 | PATENTES, MARCAS Y DERECHOS | 0.00 | 0.00 |
| 1253 | CONCESIONES Y FRANQUICIAS | 0.00 | 0.00 |
| 1254 | LICENCIAS | 0.00 | 0.00 |
| 1259 | OTROS ACTIVOS INTANGIBLES | 0.00 | 0.00 |
| 1260 | DEPRECIACIÓN, DETERIORO Y AMORTIZACIÓN ACUMULADA DE BIENES | 0.00 | 0.00 |
| 1261 | DEPRECIACIÓN ACUMULADA DE BIENES INMUEBLES | 0.00 | 0.00 |
| 1262 | DEPRECIACIÓN ACUMULADA DE INFRAESTRUCTURA | 0.00 | 0.00 |
| 1263 | DEPRECIACIÓN ACUMULADA DE BIENES MUEBLES | 0.00 | 0.00 |
| 1264 | DETERIORO ACUMULADO DE ACTIVOS BIOLÓGICOS | 0.00 | 0.00 |
| 1265 | AMORTIZACIÓN ACUMULADA DE ACTIVOS INTANGIBLES | 0.00 | 0.00 |
| 1270 | ACTIVOS DIFERIDOS | 0.00 | 0.00 |
| 1271 | ESTUDIOS, FORMULACIÓN Y EVALUACIÓN DE PROYECTOS | 0.00 | 0.00 |
| 1272 | DERECHOS SOBRE BIENES EN RÉGIMEN DE ARRENDAMIENTO FINANCIERO | 0.00 | 0.00 |
| 1273 | GASTOS PAGADOS POR ADELANTADO A LARGO PLAZO | 0.00 | 0.00 |
| 1274 | ANTICIPOS A LARGO PLAZO | 0.00 | 0.00 |
| 1275 | BENEFICIOS AL RETIRO DE EMPLEADOS PAGADOS POR ADELANTADO | 0.00 | 0.00 |
| 1279 | OTROS ACTIVOS DIFERIDOS | 0.00 | 0.00 |
| 1280 | ESTIMACIÓN POR PÉRDIDA O DETERIORO DE ACTIVOS NO CIRCULANTES | 0.00 | 0.00 |
| 1281 | ESTIMACIONES POR PÉRDIDA DE CUENTAS INCOBRABLES DE DOCUMENTOS POR COBRAR A LARGO PLAZO | 0.00 | 0.00 |
| 1282 | ESTIMACIONES POR PÉRDIDA DE CUENTAS INCOBRABLES DE DEUDORES DIVERSOS POR COBRAR A LARGO PLAZO | 0.00 | 0.00 |
| 1283 | ESTIMACIONES POR PÉRDIDA DE CUENTAS INCOBRABLES DE INGRESOS POR COBRAR A LARGO PLAZO | 0.00 | 0.00 |
| 1284 | ESTIMACIONES POR PÉRDIDA DE CUENTAS INCOBRABLES DE PRÉSTAMOS OTORGADOS A LARGO PLAZO | 0.00 | 0.00 |
| 1289 | ESTIMACIONES POR PÉRDIDA DE OTRAS CUENTAS INCOBRABLES A LARGO PLAZO | 0.00 | 0.00 |
| 1290 | OTROS ACTIVOS NO CIRCULANTES | 0.00 | 0.00 |
| 1291 | BIENES EN CONCESIÓN | 0.00 | 0.00 |
| 1292 | BIENES EN ARRENDAMIENTO FINANCIERO | 0.00 | 0.00 |
| 1293 | BIENES EN COMODATO | 0.00 | 0.00 |
| 2000 | PASIVO | 0.00 | 609,457.77 |
| 2100 | PASIVO CIRCULANTE | 0.00 | 609,457.77 |
| 2110 | CUENTAS POR PAGAR A CORTO PLAZO | 0.00 | 192,791.07 |
| 2111 | SERVICIOS PERSONALES POR PAGAR A CORTO PLAZO | 0.00 | 0.00 |
| 2112 | PROVEEDORES POR PAGAR A CORTO PLAZO | 0.00 | 0.00 |
| 2113 | CONTRATISTAS POR OBRAS PÚBLICAS POR PAGAR A CORTO PLAZO | 0.00 | 0.00 |
| 2114 | PARTICIPACIONES Y APORTACIONES POR PAGAR A CORTO PLAZO | 0.00 | 0.00 |
| 2115 | TRANSFERENCIAS OTORGADAS POR PAGAR A CORTO PLAZO | 0.00 | 0.00 |

ESTE DOCUMENTO FORMA PARTE DE LA CUENTA PÚBLICA DEL H. AYTO DE EL LIMÓN JAL. ADMON. 2015-2018

00000022

| | | | |
|-------------|--|-------------|-------------------|
| 2116 | INTERESES, COMISIONES Y OTROS GASTOS DE LA DEUDA PÚBLICA POR PAGAR A CORTO PLAZO | 0.00 | 0.00 |
| 2117 | RETENCIONES Y CONTRIBUCIONES POR PAGAR A CORTO PLAZO | 0.00 | 192,791.07 |
| 2118 | DEVOLUCIONES DE LA LEY DE INGRESOS POR PAGAR A CORTO PLAZO | 0.00 | 0.00 |
| 2119 | OTRAS CUENTAS POR PAGAR A CORTO PLAZO | 0.00 | 0.00 |
| 2120 | DOCUMENTOS POR PAGAR A CORTO PLAZO | 0.00 | 0.00 |
| 2121 | DOCUMENTOS COMERCIALES POR PAGAR A CORTO PLAZO | 0.00 | 0.00 |
| 2122 | DOCUMENTOS CON CONTRATISTAS POR OBRAS PÚBLICAS POR PAGAR A CORTO PLAZO | 0.00 | 0.00 |
| 2129 | OTROS DOCUMENTOS POR PAGAR A CORTO PLAZO | 0.00 | 0.00 |
| 2130 | PORCIÓN A CORTO PLAZO DE LA DEUDA PÚBLICA A LARGO PLAZO | 0.00 | 0.00 |
| 2131 | PORCIÓN A CORTO PLAZO DE LA DEUDA PÚBLICA INTERNA | 0.00 | 0.00 |
| 2132 | PORCIÓN A CORTO PLAZO DE LA DEUDA PÚBLICA EXTERNA | 0.00 | 0.00 |
| 2133 | PORCIÓN A CORTO PLAZO DE ARRENDAMIENTO FINANCIERO | 0.00 | 0.00 |
| 2140 | TÍTULOS Y VALORES A CORTO PLAZO | 0.00 | 0.00 |
| 2141 | TÍTULOS Y VALORES DE LA DEUDA PÚBLICA INTERNA A CORTO PLAZO | 0.00 | 0.00 |
| 2142 | TÍTULOS Y VALORES DE LA DEUDA PÚBLICA EXTERNA A CORTO PLAZO | 0.00 | 0.00 |
| 2150 | PASIVOS DIFERIDOS A CORTO PLAZO | 0.00 | 416,666.70 |
| 2151 | INGRESOS COBRADOS POR ADELANTADO A CORTO PLAZO | 0.00 | 416,666.70 |
| 2152 | INTERESES COBRADOS POR ADELANTADO A CORTO PLAZO | 0.00 | 0.00 |
| 2159 | OTROS PASIVOS DIFERIDOS A CORTO PLAZO | 0.00 | 0.00 |
| 2160 | FONDOS Y BIENES DE TERCEROS EN GARANTÍA Y/O ADMINISTRACIÓN A CORTO PLAZO | 0.00 | 0.00 |
| 2161 | FONDOS EN GARANTÍA A CORTO PLAZO | 0.00 | 0.00 |
| 2162 | FONDOS EN ADMINISTRACIÓN A CORTO PLAZO | 0.00 | 0.00 |
| 2163 | FONDOS CONTINGENTES A CORTO PLAZO | 0.00 | 0.00 |
| 2164 | FONDOS DE FIDEICOMISOS, MANDATOS Y CONTRATOS ANALÓGICOS A CORTO PLAZO | 0.00 | 0.00 |
| 2165 | OTROS FONDOS DE TERCEROS EN GARANTÍA Y/O ADMINISTRACIÓN A CORTO PLAZO | 0.00 | 0.00 |
| 2166 | VALORES Y BIENES EN GARANTÍA A CORTO PLAZO | 0.00 | 0.00 |
| 2170 | PROVISIONES A CORTO PLAZO | 0.00 | 0.00 |
| 2171 | PROVISIÓN PARA DEMANDAS Y JUICIOS A CORTO PLAZO | 0.00 | 0.00 |
| 2172 | PROVISIÓN PARA CONTINGENCIAS A CORTO PLAZO | 0.00 | 0.00 |
| 2179 | OTRAS PROVISIONES A CORTO PLAZO | 0.00 | 0.00 |
| 2190 | OTROS PASIVOS A CORTO PLAZO | 0.00 | 0.00 |
| 2191 | INGRESOS POR CLASIFICAR | 0.00 | 0.00 |
| 2192 | RECAUDACIÓN POR PARTICIPAR | 0.00 | 0.00 |
| 2199 | OTROS PASIVOS CIRCULANTES | 0.00 | 0.00 |
| 2200 | PASIVO NO CIRCULANTE | 0.00 | 0.00 |
| 2210 | CUENTAS POR PAGAR A LARGO PLAZO | 0.00 | 0.00 |

ESTE DOCUMENTO FORMA PARTE DE LA CUENTA PÚBLICA DEL H. AYTO DE EL LIMÓN, JALisco, ADMON. 2015-2018

00000023

| | | | |
|------|--|------|---------------|
| 2211 | PROVEEDORES POR PAGAR A LARGO PLAZO | 0.00 | 0.00 |
| 2212 | CONTRATISTAS POR OBRAS PÚBLICAS POR PAGAR A LARGO PLAZO | 0.00 | 0.00 |
| 2220 | DOCUMENTOS POR PAGAR A LARGO PLAZO | 0.00 | 0.00 |
| 2221 | DOCUMENTOS COMERCIALES POR PAGAR A LARGO PLAZO | 0.00 | 0.00 |
| 2222 | DOCUMENTOS CON CONTRATISTAS POR OBRAS PÚBLICAS POR PAGAR A LARGO PLAZO | 0.00 | 0.00 |
| 2229 | OTROS DOCUMENTOS POR PAGAR A LARGO PLAZO | 0.00 | 0.00 |
| 2230 | DEUDA PÚBLICA A LARGO PLAZO | 0.00 | 0.00 |
| 2231 | TÍTULOS Y VALORES DE LA DEUDA PÚBLICA INTERNA A LARGO PLAZO | 0.00 | 0.00 |
| 2232 | TÍTULOS Y VALORES DE LA DEUDA PÚBLICA EXTERNA A LARGO PLAZO | 0.00 | 0.00 |
| 2233 | PRÉSTAMOS DE LA DEUDA PÚBLICA INTERNA POR PAGAR A LARGO PLAZO | 0.00 | 0.00 |
| 2234 | PRÉSTAMOS DE LA DEUDA PÚBLICA EXTERNA POR PAGAR A LARGO PLAZO | 0.00 | 0.00 |
| 2235 | ARRENDAMIENTO FINANCIERO POR PAGAR A LARGO PLAZO | 0.00 | 0.00 |
| 2240 | PASIVOS DIFERIDOS A LARGO PLAZO | 0.00 | 0.00 |
| 2241 | CRÉDITOS DIFERIDOS A LARGO PLAZO | 0.00 | 0.00 |
| 2242 | INTERESES COBRADOS POR ADELANTADO A LARGO PLAZO | 0.00 | 0.00 |
| 2249 | OTROS PASIVOS DIFERIDOS A LARGO PLAZO | 0.00 | 0.00 |
| 2250 | FONDOS Y BIENES DE TERCEROS EN GARANTÍA Y/O ADMINISTRACIÓN A LARGO PLAZO | 0.00 | 0.00 |
| 2251 | FONDOS EN GARANTÍA A LARGO PLAZO | 0.00 | 0.00 |
| 2252 | FONDOS EN ADMINISTRACIÓN A LARGO PLAZO | 0.00 | 0.00 |
| 2253 | FONDOS CONTINGENTES A LARGO PLAZO | 0.00 | 0.00 |
| 2254 | FONDOS DE FIDEICOMISOS, MANDATOS Y CONTRATOS ANÁLOGOS A LARGO PLAZO | 0.00 | 0.00 |
| 2255 | OTROS FONDOS DE TERCEROS EN GARANTÍA Y/O ADMINISTRACIÓN A LARGO PLAZO | 0.00 | 0.00 |
| 2256 | VALORES Y BIENES EN GARANTÍA A LARGO PLAZO | 0.00 | 0.00 |
| 2260 | PROVISIONES A LARGO PLAZO | 0.00 | 0.00 |
| 2261 | PROVISIÓN PARA DEMANDAS Y JUICIOS A LARGO PLAZO | 0.00 | 0.00 |
| 2262 | PROVISIÓN PARA PENSIONES A LARGO PLAZO | 0.00 | 0.00 |
| 2263 | PROVISIÓN PARA CONTINGENCIAS A LARGO PLAZO | 0.00 | 0.00 |
| 2269 | OTRAS PROVISIONES A LARGO PLAZO | 0.00 | 0.00 |
| 3000 | HACIENDA PÚBLICA/ PATRIMONIO | 0.00 | 12,601,780.79 |
| 3100 | HACIENDA PÚBLICA/ PATRIMONIO CONTRIBUIDO | 0.00 | 0.00 |
| 3110 | APORTACIONES | 0.00 | 0.00 |
| 3120 | DONACIONES DE CAPITAL | 0.00 | 0.00 |
| 3130 | ACTUALIZACIÓN DE LA HACIENDA PÚBLICA/PATRIMONIO | 0.00 | 0.00 |
| 3200 | HACIENDA PÚBLICA/PATRIMONIO GENERADO | 0.00 | 12,601,780.79 |
| 3210 | RESULTADOS DEL EJERCICIO (AHORRO/ DESAHORRO) | 0.00 | 10,944,703.68 |
| 3220 | RESULTADOS DE EJERCICIOS ANTERIORES | 0.00 | 1,657,077.11 |

ESTE DOCUMENTO FORMA PARTE DE LA CUENTA PÚBLICA DEL M. AYTO DE EL LIMÓN JALisco ADMON. 2015-2018

00000024

| | | | |
|------|---|------|---------------|
| 3230 | REVALÚOS | 0.00 | 0.00 |
| 3231 | REVALÚO DE BIENES INMUEBLES | 0.00 | 0.00 |
| 3232 | REVALÚO DE BIENES MUEBLES | 0.00 | 0.00 |
| 3233 | REVALÚO DE BIENES INTANGIBLES | 0.00 | 0.00 |
| 3239 | OTROS REVALÚOS | 0.00 | 0.00 |
| 3240 | RESERVAS | 0.00 | 0.00 |
| 3241 | RESERVAS DE PATRIMONIO | 0.00 | 0.00 |
| 3242 | RESERVAS TERRITORIALES | 0.00 | 0.00 |
| 3243 | RESERVAS POR CONTINGENCIAS | 0.00 | 0.00 |
| 3250 | RECTIFICACIONES DE RESULTADOS DE EJERCICIOS ANTERIORES | 0.00 | 0.00 |
| 3251 | CAMBIOS EN POLÍTICAS CONTABLES | 0.00 | 0.00 |
| 3252 | CAMBIOS POR ERRORES CONTABLES | 0.00 | 0.00 |
| 3300 | EXCESO O INSUFICIENCIA EN LA ACTUALIZACIÓN DE LA HACIENDA PÚBLICA PATRIMONIO | 0.00 | 0.00 |
| 3310 | RESULTADO POR POSICIÓN MONETARIA | 0.00 | 0.00 |
| 3320 | RESULTADO POR TENENCIA DE ACTIVOS NO MONETARIOS | 0.00 | 0.00 |
| 4000 | INGRESOS Y OTROS BENEFICIOS | 0.00 | 29,747,108.91 |
| 4100 | INGRESOS DE GESTIÓN | 0.00 | 4,119,834.23 |
| 4110 | IMPUESTOS | 0.00 | 1,135,562.05 |
| 4111 | IMPUESTOS SOBRE LOS INGRESOS | 0.00 | 11,275.29 |
| 4112 | IMPUESTOS SOBRE EL PATRIMONIO | 0.00 | 1,122,243.76 |
| 4113 | IMPUESTO SOBRE LA PRODUCCIÓN, EL CONSUMO Y LAS TRANSACCIONES | 0.00 | 0.00 |
| 4114 | IMPUESTOS AL COMERCIO EXTERIOR | 0.00 | 0.00 |
| 4115 | IMPUESTOS SOBRE NÓMINAS Y ASIMILABLES | 0.00 | 0.00 |
| 4116 | IMPUESTOS ECOLÓGICOS | 0.00 | 0.00 |
| 4117 | ACCESORIOS DE IMPUESTOS | 0.00 | 2,043.00 |
| 4119 | OTROS IMPUESTOS | 0.00 | 0.00 |
| 4120 | CUOTAS Y APORTACIONES DE SEGURIDAD SOCIAL | 0.00 | 0.00 |
| 4121 | APORTACIONES PARA FONDOS DE VIVIENDA | 0.00 | 0.00 |
| 4122 | CUOTAS PARA EL SEGURO SOCIAL | 0.00 | 0.00 |
| 4123 | CUOTAS DE AHORRO PARA EL RETIRO | 0.00 | 0.00 |
| 4124 | ACCESORIOS DE CUOTAS Y APORTACIONES PARA LA SEGURIDAD SOCIAL | 0.00 | 0.00 |
| 4129 | OTRAS CUOTAS Y APORTACIONES PARA LA SEGURIDAD SOCIAL | 0.00 | 0.00 |
| 4130 | CONTRIBUCIONES DE MEJORAS | 0.00 | 0.00 |
| 4131 | CONTRIBUCIÓN DE MEJORAS POR OBRAS PÚBLICAS | 0.00 | 0.00 |
| 4140 | DERECHOS | 0.00 | 2,303,324.69 |
| 4141 | DERECHOS POR EL USO, GOCE, APROVECHAMIENTO O EXPLOTACIÓN DE BIENES DE DOMINIO PÚBLICO | 0.00 | 630.92 |

ESTE DOCUMENTO FORMA
PARTE DE LA CUENTA
PÚBLICA DEL H. AYTO
DE EL LIMÓN JAL
ADMÓN. 2015-2018

00000025

| | | | |
|------|---|------|---------------|
| 4142 | DERECHOS A LOS HIDROCARBUROS | 0.00 | 0.00 |
| 4143 | DERECHOS POR PRESTACIÓN DE SERVICIOS | 0.00 | 2,278,776.62 |
| 4144 | ACCESORIOS DE DERECHO | 0.00 | 23,917.15 |
| 4149 | OTROS DERECHOS | 0.00 | 0.00 |
| 4150 | PRODUCTOS DE TIPO CORRIENTE | 0.00 | 311,830.19 |
| 4151 | PRODUCTOS DERIVADOS DEL USO Y APROVECHAMIENTO DE BIENES NO SUJETOS A RÉGIMEN DE DOMINIO PÚBLICO | 0.00 | 311,830.19 |
| 4152 | ENAJENACIÓN DE BIENES MUEBLES NO SUJETOS A SER INVENTARIADOS | 0.00 | 0.00 |
| 4153 | ACCESORIOS DE PRODUCTOS | 0.00 | 0.00 |
| 4159 | OTROS PRODUCTOS QUE GENERAN INGRESOS CORRIENTES | 0.00 | 0.00 |
| 4160 | APROVECHAMIENTOS DE TIPO CORRIENTE | 0.00 | 369,117.30 |
| 4161 | INCENTIVOS DERIVADOS DE LA COLABORACIÓN FISCAL | 0.00 | 369,117.30 |
| 4162 | MULTAS | 0.00 | 0.00 |
| 4163 | INDEMNIZACIONES | 0.00 | 0.00 |
| 4164 | REINTEGROS | 0.00 | 0.00 |
| 4165 | APROVECHAMIENTOS PROVENIENTES DE OBRAS PÚBLICAS | 0.00 | 0.00 |
| 4166 | APROVECHAMIENTOS POR PARTICIPACIONES DERIVADAS DE LA APLICACIÓN DE LEYES | 0.00 | 0.00 |
| 4167 | APROVECHAMIENTOS POR APORTACIONES Y COOPERACIONES | 0.00 | 0.00 |
| 4168 | ACCESORIOS DE APROVECHAMIENTO | 0.00 | 0.00 |
| 4169 | OTROS APROVECHAMIENTOS | 0.00 | 0.00 |
| 4170 | INGRESOS POR VENTAS DE BIENES Y SERVICIOS | 0.00 | 0.00 |
| 4171 | INGRESOS POR VENTA DE MERCANCÍAS | 0.00 | 0.00 |
| 4172 | INGRESOS POR VENTAS DE BIENES Y SERVICIOS PRODUCIDOS EN ESTABLECIMIENTOS DEL GOBIERNO | 0.00 | 0.00 |
| 4173 | INGRESOS POR VENTA DE BIENES Y SERVICIOS DE ORGANISMOS DESCENTRALIZADOS | 0.00 | 0.00 |
| 4174 | INGRESOS DE OPERACIONES DE ENTIDADES PARAESTATALES EMPRESARIALES Y NO FINANCIERAS | 0.00 | 0.00 |
| 4190 | INGRESOS NO COMPRENDIDOS EN LAS FRACC. DE LA LEY DE ING. CAUSADOS EN EJER. FISCALES ANT. PEND. DE LIQUID. O PAGO | 0.00 | 0.00 |
| 4191 | IMPUESTOS NO COMPRENDIDOS EN LAS FRACC. DE LA LEY DE ING. CAUSADOS EN EJER. FISCALES ANT. PEND. DE LIQUID. O PAGO | 0.00 | 0.00 |
| 4192 | CONTRIBUCIONES DE MEJORAS, DERECHOS, PRODUCTOS Y APROVECHAMIENTOS NO COMPRENDIDOS EN LAS FRACC. DE LEY DE ING. CAUSAD. EN EJER. FISCALES ANT. PEND. DE LIQUID. O PAGO | 0.00 | 0.00 |
| 4200 | PARTICIPACIONES, APORTACIONES, TRANSFERENCIAS, ASIGNACIONES, SUBSIDIOS Y OTRAS AYUDAS | 0.00 | 25,627,274.68 |
| 4210 | PARTICIPACIONES Y APORTACIONES | 0.00 | 25,627,274.68 |
| 4211 | PARTICIPACIONES | 0.00 | 17,197,868.02 |
| 4212 | APORTACIONES | 0.00 | 4,100,906.66 |
| 4213 | CONVENIOS | 0.00 | 4,328,500.00 |
| 4220 | TRANSFERENCIAS, ASIGNACIONES, SUBSIDIOS Y OTRAS AYUDAS | 0.00 | 0.00 |
| 4221 | TRANSFERENCIAS INTERNAS Y ASIGNACIONES AL SECTOR PÚBLICO | 0.00 | 0.00 |
| 4222 | TRANSFERENCIAS AL RESTO DEL SECTOR PÚBLICO | 0.00 | 0.00 |
| 4223 | SUBSIDIOS Y SUBVENCIONES | 0.00 | 0.00 |

ESTE DOCUMENTO FORMA
PARTE DE LA CUENTA
PÚBLICA DEL H. AYTO
DE EL LIMÓN JAL
ADMÓN. 2015-2018

00000026

| | | | |
|------|--|---------------|------|
| 4224 | AYUDAS SOCIALES | 0.00 | 0.00 |
| 4225 | PENSIONES Y JUBILACIONES | 0.00 | 0.00 |
| 4300 | OTROS INGRESOS Y BENEFICIOS | 0.00 | 0.00 |
| 4310 | INGRESOS FINANCIEROS | 0.00 | 0.00 |
| 4311 | INTERESES GANADOS DE VALORES, CRÉDITOS, BONOS Y OTROS | 0.00 | 0.00 |
| 4319 | OTROS INGRESOS FINANCIEROS | 0.00 | 0.00 |
| 4320 | INCREMENTO POR VARIACIÓN DE INVENTARIOS | 0.00 | 0.00 |
| 4321 | INCREMENTO POR VARIACIÓN DE INVENTARIOS DE MERCANCIAS PARA VENTA | 0.00 | 0.00 |
| 4322 | INCREMENTO POR VARIACIÓN DE INVENTARIOS DE MERCANCIAS TERMINADAS | 0.00 | 0.00 |
| 4323 | INCREMENTO POR VARIACIÓN DE INVENTARIOS DE MERCANCIAS EN PROCESO DE ELABORACIÓN | 0.00 | 0.00 |
| 4324 | INCREMENTO POR VARIACIÓN DE INVENTARIOS DE MATERIAS PRIMAS, MATERIALES Y SUMINISTROS PARA PRODUCCIÓN | 0.00 | 0.00 |
| 4325 | INCREMENTO POR VARIACIÓN DE ALMACÉN DE MERCANCIAS PRIMAS, MATERIALES Y SUMINISTROS DE CONSUMO | 0.00 | 0.00 |
| 4330 | DISMINUCIÓN DEL EXCESO DE ESTIMACIONES POR PERÍODO O DETERIORO DE VALORES DE LA SOCIEDAD | 0.00 | 0.00 |
| 4340 | DISMINUCIÓN DEL EXCESO DE PROVISIONES | 0.00 | 0.00 |
| 4341 | DISMINUCIÓN DEL EXCESO DE PROVISIONES | 0.00 | 0.00 |
| 4390 | OTROS INGRESOS Y BENEFICIOS VARIOS | 0.00 | 0.00 |
| 4391 | OTROS INGRESOS DE EJERCICIOS ANTERIORES | 0.00 | 0.00 |
| 4392 | BONIFICACIONES Y DESCUENTOS OBTENIDOS | 0.00 | 0.00 |
| 4393 | DIFERENCIAS POR TIPO DE CAMBIO A FAVOR EN EFECTIVO Y EQUIVALENTE | 0.00 | 0.00 |
| 4394 | DIFERENCIAS DE COTIZACIONES A FAVOR EN VALORES NEGOCIABLES | 0.00 | 0.00 |
| 4395 | RESULTADO POR POSICIÓN MONETARIA | 0.00 | 0.00 |
| 4396 | UTILIDADES POR PARTICIPACIÓN PATRIMONIAL | 0.00 | 0.00 |
| 4399 | OTROS INGRESOS Y BENEFICIOS VARIOS | 0.00 | 0.00 |
| 5000 | GASTOS Y OTRAS PÉRDIDAS | 18,802,405.23 | 0.00 |
| 5100 | GASTOS DE FUNCIONAMIENTO | 17,508,510.86 | 0.00 |
| 5110 | SERVICIOS PERSONALES | 10,814,498.46 | 0.00 |
| 5111 | REMUNERACIONES AL PERSONAL DE CARÁCTER PERMANENTE | 5,930,993.90 | 0.00 |
| 5112 | REMUNERACIONES AL PERSONAL DE CARÁCTER TRANSITORIO | 3,244,864.70 | 0.00 |
| 5113 | REMUNERACIONES ADICIONALES Y ESPECIALES | 70,323.34 | 0.00 |
| 5114 | SEGURIDAD SOCIAL | 1,270,092.45 | 0.00 |
| 5115 | OTRAS PRESTACIONES SOCIALES Y ECONÓMICAS | 298,224.07 | 0.00 |
| 5116 | PAGO DE ESTÍMULOS A SERVIDORES PÚBLICOS | 0.00 | 0.00 |
| 5120 | MATERIALES Y SUMINISTROS | 2,235,989.11 | 0.00 |
| 5121 | MATERIALES DE ADMINISTRACIÓN, EMISIÓN DE DOCUMENTOS Y ARTICULOS OFICIALES | 200,839.43 | 0.00 |
| 5122 | ALIMENTOS Y UTENSILIOS | 113,110.73 | 0.00 |
| 5123 | MATERIAS PRIMAS Y MATERIALES DE PRODUCCIÓN Y COMERCIALIZACIÓN | 0.00 | 0.00 |

ESTE DOCUMENTO FORMA
PARTE DE LA CUENTA
PÚBLICA DEL H. AYTO
DE EL LIMÓN JAL
ADMÓN. 2015-2016

00000027

| | | | |
|-------------|---|---------------------|-------------|
| 5124 | MATERIALES Y ARTÍCULOS DE CONSTRUCCIÓN Y DE REPARACIÓN | 314,059.74 | 0.00 |
| 5125 | PRODUCTOS QUÍMICOS, FARMACÉUTICOS Y DE LABORATORIO | 55,219.95 | 0.00 |
| 5126 | COMBUSTIBLES, LUBRICANTES Y ADITIVOS | 1,311,584.07 | 0.00 |
| 5127 | VESTUARIO, BLANCOS, PRENDAS DE PROTECCIÓN Y ARTÍCULOS DEPORTIVOS | 93,145.28 | 0.00 |
| 5128 | MATERIALES Y SUMINISTROS PARA SEGURIDAD | 0.00 | 0.00 |
| 5129 | HERRAMIENTAS, REFACCIONES Y ACCESORIOS MENORES | 148,029.91 | 0.00 |
| 5130 | SERVICIOS GENERALES | 4,458,023.29 | 0.00 |
| 5131 | SERVICIOS BÁSICOS | 2,677,784.92 | 0.00 |
| 5132 | SERVICIOS DE ARRENDAMIENTO | 108,994.60 | 0.00 |
| 5133 | SERVICIOS PROFESIONALES, CIENTÍFICOS, TÉCNICOS Y OTROS SERVICIOS | 235,769.19 | 0.00 |
| 5134 | SERVICIOS FINANCIEROS, BANCARIOS Y COMERCIALES | 272,566.59 | 0.00 |
| 5135 | SERVICIOS DE INSTALACIÓN, REPARACIÓN, MANTENIMIENTO Y CONSERVACIÓN | 576,724.19 | 0.00 |
| 5136 | SERVICIOS DE COMUNICACIÓN SOCIAL Y PUBLICIDAD | 28,832.00 | 0.00 |
| 5137 | SERVICIOS DE TRASLADO Y VIÁTICOS | 156,591.12 | 0.00 |
| 5138 | SERVICIOS OFICIALES | 303,982.71 | 0.00 |
| 5139 | OTROS SERVICIOS GENERALES | 96,777.97 | 0.00 |
| 5200 | TRANSFERENCIAS, ASIGNACIONES, SUBSIDIOS Y OTRAS AYUDAS | 1,293,894.37 | 0.00 |
| 5210 | TRANSFERENCIAS INTERNAS Y ASIGNACIONES AL SECTOR PÚBLICO | 0.00 | 0.00 |
| 5211 | ASIGNACIONES AL SECTOR PÚBLICO | 0.00 | 0.00 |
| 5212 | TRANSFERENCIAS INTERNAS AL SECTOR PÚBLICO | 0.00 | 0.00 |
| 5220 | TRANSFERENCIAS AL RESTO DEL SECTOR PÚBLICO | 0.00 | 0.00 |
| 5221 | TRANSFERENCIAS A ENTIDADES PARAESTATALES | 0.00 | 0.00 |
| 5222 | TRANSFERENCIAS A ENTIDADES FEDERATIVAS Y MUNICIPIOS | 0.00 | 0.00 |
| 5230 | SUBSIDIOS Y SUBVENCIONES | 0.00 | 0.00 |
| 5231 | SUBSIDIOS | 0.00 | 0.00 |
| 5232 | SUBVENCIONES | 0.00 | 0.00 |
| 5240 | AYUDAS SOCIALES | 1,293,594.37 | 0.00 |
| 5241 | AYUDAS SOCIALES A PERSONAS | 218,033.21 | 0.00 |
| 5242 | BECAS | 0.00 | 0.00 |
| 5243 | AYUDAS SOCIALES A INSTITUCIONES | 1,075,561.16 | 0.00 |
| 5244 | AYUDAS SOCIALES POR DESASTRES NATURALES Y OTROS SINIESTROS | 0.00 | 0.00 |
| 5250 | PENSIONES Y JUBILACIONES | 0.00 | 0.00 |
| 5251 | PENSIONES | 0.00 | 0.00 |
| 5252 | JUBILACIONES | 0.00 | 0.00 |
| 5259 | OTRAS PENSIONES Y JUBILACIONES | 0.00 | 0.00 |
| 5260 | TRANSFERENCIAS A FIDEICOMISOS, MANDATOS Y CONTRATOS ANALÓGOS | 300.00 | 0.00 |

ESTE DOCUMENTO FORMA
PARTE DE LA CUENTA
PÚBLICA DEL M. AYTO
DE EL LIMÓN JAL
ADMÓN. 2015-2018

00000028

| | | | |
|------|--|--------|------|
| 5261 | TRANSFERENCIAS A FIDEICOMISOS, MANDATOS Y CONTRATOS ANALÓGOS AL GOBIERNO | 300.00 | 0.00 |
| 5262 | TRANSFERENCIAS A FIDEICOMISOS, MANDATOS Y CONTRATOS ANALÓGOS A ENTIDADES PARAESTATALES | 0.00 | 0.00 |
| 5270 | TRANSFERENCIAS A LA SEGURIDAD SOCIAL | 0.00 | 0.00 |
| 5271 | TRANSFERENCIAS POR OBLIGACIONES DE LEY | 0.00 | 0.00 |
| 5280 | DONATIVO | 0.00 | 0.00 |
| 5281 | DONATIVOS A INSTITUCIONES SIN FINES DE LUCRO | 0.00 | 0.00 |
| 5282 | DONATIVOS A ENTIDADES FEDERATIVAS Y MUNICIPIOS | 0.00 | 0.00 |
| 5283 | DONATIVOS A FIDEICOMISOS, MANDATOS Y CONTRATOS ANALÓGOS PRIVADOS | 0.00 | 0.00 |
| 5284 | DONATIVOS A FIDEICOMISOS, MANDATOS Y CONTRATOS ANALÓGOS ESTATALES | 0.00 | 0.00 |
| 5285 | DONATIVOS INTERNACIONAL | 0.00 | 0.00 |
| 5290 | TRANSFERENCIAS AL EXTERIOR | 0.00 | 0.00 |
| 5291 | TRANSFERENCIAS AL EXTERIOR A GOBIERNOS EXTRANJEROS Y ORGANISMOS INTERNACIONALES | 0.00 | 0.00 |
| 5292 | TRANSFERENCIAS AL SECTOR PRIVADO EXTERNO | 0.00 | 0.00 |
| 5300 | PARTICIPACIONES Y APORTACIONES | 0.00 | 0.00 |
| 5310 | PARTICIPACIONES | 0.00 | 0.00 |
| 5311 | PARTICIPACIONES DE LA FEDERACIÓN A ENTIDADES FEDERATIVAS Y MUNICIPIOS | 0.00 | 0.00 |
| 5312 | PARTICIPACIONES DE LAS ENTIDADES FEDERATIVAS A LOS MUNICIPIOS | 0.00 | 0.00 |
| 5320 | APORTACIONES | 0.00 | 0.00 |
| 5321 | APORTACIONES DE LA FEDERACIÓN A ENTIDADES FEDERATIVAS Y MUNICIPIOS | 0.00 | 0.00 |
| 5322 | APORTACIONES DE LAS ENTIDADES FEDERATIVAS A LOS MUNICIPIOS | 0.00 | 0.00 |
| 5330 | CONVENIOS | 0.00 | 0.00 |
| 5331 | CONVENIOS DE REASIGNACIÓN | 0.00 | 0.00 |
| 5332 | CONVENIOS DE DESCENTRALIZACIÓN Y OTROS | 0.00 | 0.00 |
| 5400 | INTERESES, COMISIONES Y OTROS GASTOS DE LA DEUDA PÚBLICA | 0.00 | 0.00 |
| 5410 | INTERESES DE LA DEUDA PÚBLICA | 0.00 | 0.00 |
| 5411 | INTERESES DE LA DEUDA PÚBLICA INTERNA | 0.00 | 0.00 |
| 5412 | INTERESES DE LA DEUDA PÚBLICA EXTERNA | 0.00 | 0.00 |
| 5420 | COMISIONES DE LA DEUDA PÚBLICA | 0.00 | 0.00 |
| 5421 | COMISIONES DE LA DEUDA PÚBLICA INTERNA | 0.00 | 0.00 |
| 5422 | COMISIONES DE LA DEUDA PÚBLICA EXTERNA | 0.00 | 0.00 |
| 5430 | GASTOS DE LA DEUDA PÚBLICA | 0.00 | 0.00 |
| 5431 | GASTOS DE LA DEUDA PÚBLICA INTERNA | 0.00 | 0.00 |
| 5432 | GASTOS DE LA DEUDA PÚBLICA EXTERNA | 0.00 | 0.00 |
| 5440 | COSTO POR COBERTURAS | 0.00 | 0.00 |
| 5441 | COSTO POR COBERTURAS | 0.00 | 0.00 |
| 5450 | APOYOS FINANCIEROS | 0.00 | 0.00 |

ESTE DOCUMENTO FORMA
PARTE DE LA CUENTA
PÚBLICA DEL H. AYTO
DE EL LIMÓN, JALISCO
ADMÓN. 2015-2018

00000029

| | | | |
|------|---|---------------|------|
| 5451 | APOYOS FINANCIEROS A INTERMEDIARIOS | 0.00 | 0.00 |
| 5452 | APOYOS FINANCIEROS A AHORRADORES Y DEUDORES DEL SISTEMA FINANCIERO NACIONAL | 0.00 | 0.00 |
| 5500 | OTROS GASTOS Y PÉRDIDAS EXTRAORDINARIAS | 0.00 | 0.00 |
| 5510 | ESTIMACIONES, DEPRECIACIONES, DETERIOROS, OBSOLESCENCIA Y AMORTIZACIONES | 0.00 | 0.00 |
| 5511 | ESTIMACIONES POR PÉRDIDA O DETERIORO DE ACTIVOS CIRCULANTES | 0.00 | 0.00 |
| 5512 | ESTIMACIONES POR PÉRDIDA O DETERIORO DE ACTIVO NO CIRCULANTE | 0.00 | 0.00 |
| 5513 | DEPRECIACIÓN DE BIENES INMUEBLES | 0.00 | 0.00 |
| 5514 | DEPRECIACIÓN DE INFRAESTRUCTURA | 0.00 | 0.00 |
| 5515 | DEPRECIACIÓN DE BIENES MUEBLES | 0.00 | 0.00 |
| 5516 | DETERIORO DE LOS ACTIVOS BIOLÓGICOS | 0.00 | 0.00 |
| 5517 | AMORTIZACIÓN DE ACTIVOS INTANGIBLES | 0.00 | 0.00 |
| 5520 | PROVISIONES | 0.00 | 0.00 |
| 5521 | PROVISIONES DE PASIVOS A CORTO PLAZO | 0.00 | 0.00 |
| 5522 | PROVISIONES DE PASIVOS A LARGO PLAZO | 0.00 | 0.00 |
| 5530 | DISMINUCIÓN DE INVENTARIOS | 0.00 | 0.00 |
| 5531 | DISMINUCIÓN DE INVENTARIOS DE MERCANCIAS PARA VENTA | 0.00 | 0.00 |
| 5532 | DISMINUCIÓN DE INVENTARIOS DE MERCANCIAS TERMINADAS | 0.00 | 0.00 |
| 5533 | DISMINUCIÓN DE INVENTARIOS DE MERCANCIAS EN PROCESO DE ELABORACIÓN | 0.00 | 0.00 |
| 5534 | DISMINUCIÓN DE INVENTARIOS DE MATERIAS PRIMAS, MATERIALES Y SUMINISTROS PARA PRODUCCIÓN | 0.00 | 0.00 |
| 5535 | DISMINUCIÓN DE ALMACÉN DE MATERIALES Y SUMINISTROS DE CONSUMO | 0.00 | 0.00 |
| 5540 | AUMENTO POR INSUFICIENCIA DE ESTIMACIONES POR PÉRDIDA O DETERIORO U OBSOLESCENCIA | 0.00 | 0.00 |
| 5541 | AUMENTO POR INSUFICIENCIA DE ESTIMACIONES POR PÉRDIDA O DETERIORO U OBSOLESCENCIA | 0.00 | 0.00 |
| 5550 | AUMENTO POR INSUFICIENCIA DE PROVISIONES | 0.00 | 0.00 |
| 5551 | AUMENTO POR INSUFICIENCIA DE PROVISIONES | 0.00 | 0.00 |
| 5590 | OTROS GASTOS | 0.00 | 0.00 |
| 5591 | GASTOS DE EJERCICIOS ANTERIORES | 0.00 | 0.00 |
| 5592 | PÉRDIDAS POR RESPONSABILIDADES | 0.00 | 0.00 |
| 5593 | BONIFICACIONES Y DESCUENTOS OTORGADOS | 0.00 | 0.00 |
| 5594 | DIFERENCIAS POR TIPO DE CAMBIO NEGATIVAS EN EFECTIVO Y EQUIVALENTES | 0.00 | 0.00 |
| 5595 | DIFERENCIAS DE COTIZACIONES NEGATIVAS EN VALORES NEGOCIABLES | 0.00 | 0.00 |
| 5596 | RESULTADO POR POSICIÓN MONETARIA | 0.00 | 0.00 |
| 5597 | PÉRDIDAS POR PARTICIPACIÓN PATRIMONIAL | 0.00 | 0.00 |
| 5599 | OTROS GASTOS VARIOS | 0.00 | 0.00 |
| 5600 | INVERSIÓN PÚBLICA | 0.00 | 0.00 |
| 5610 | INVERSIÓN PÚBLICA NO CAPITALIZABLE | | |
| 6000 | CUENTAS DE CIERRE CONTABLE | 10,944,703.68 | 0.00 |

ESTE DOCUMENTO FORMA
PARTE DE LA CUENTA
PÚBLICA DEL H. AYTO
DE EL LIMÓN JAL
ADMÓN. 2015-2018

00000030

| | | | |
|------|--|---------------|------|
| 6100 | RESUMEN DE INGRESOS Y GASTOS | 0.00 | 0.00 |
| 6200 | AHORRO DE LA GESTIÓN | 10,944,703.68 | 0.00 |
| 6300 | DESAHORRO DE LA GESTIÓN | 0.00 | 0.00 |
| 7000 | CUENTAS DE ORDEN CONTABLES | 0.00 | 0.00 |
| 7100 | VALORES | 0.00 | 0.00 |
| 7110 | VALORES EN CUSTODIA | 0.00 | 0.00 |
| 7120 | CUSTODIA DE VALORES | 0.00 | 0.00 |
| 7130 | INSTRUMENTOS DE CRÉDITO PRESTADOS A FORMADORES DE MERCADO | 0.00 | 0.00 |
| 7140 | PRÉSTAMO DE INSTRUMENTOS DE CRÉDITO A FORMADORES DE MERCADO Y SU GARANTÍA | 0.00 | 0.00 |
| 7150 | INSTRUMENTOS DE CRÉDITO RECIBIDOS EN GARANTÍA DE LOS FORMADORES DE MERCADO | 0.00 | 0.00 |
| 7160 | GARANTÍA DE CRÉDITOS RECIBIDOS DE LOS FORMADORES DE MERCADO | 0.00 | 0.00 |
| 7200 | EMISIÓN DE OBLIGACIONES | 0.00 | 0.00 |
| 7210 | AUTORIZACIÓN PARA LA EMISIÓN DE BONOS, TÍTULOS Y VALORES DE LA DEUDA PÚBLICA INTERNA | 0.00 | 0.00 |
| 7220 | AUTORIZACIÓN PARA LA EMISIÓN DE BONOS, TÍTULOS Y VALORES DE LA DEUDA PÚBLICA EXTERNA | 0.00 | 0.00 |
| 7230 | EMISIONES AUTORIZADAS DE LA DEUDA PÚBLICA INTERNA Y EXTERNA | 0.00 | 0.00 |
| 7240 | SUSCRIPCIÓN DE CONTRATOS DE PRÉSTAMOS Y OTRAS OBLIGACIONES DE LA DEUDA PÚBLICA INTERNA | 0.00 | 0.00 |
| 7250 | SUSCRIPCIÓN DE CONTRATOS DE PRÉSTAMOS Y OTRAS OBLIGACIONES DE LA DEUDA PÚBLICA EXTERNA | 0.00 | 0.00 |
| 7260 | CONTRATOS DE PRÉSTAMOS Y OTRAS OBLIGACIONES DE LA DEUDA PÚBLICA INTERNA Y EXTERNA | 0.00 | 0.00 |
| 7300 | AVALES Y GARANTÍAS | 0.00 | 0.00 |
| 7310 | AVALES AUTORIZADOS | 0.00 | 0.00 |
| 7320 | AVALES FIRMADOS | 0.00 | 0.00 |
| 7330 | FIANZAS Y GARANTÍAS RECIBIDAS POR DEUDAS A COBRAR | 0.00 | 0.00 |
| 7340 | FIANZAS Y GARANTÍAS RECIBIDAS | 0.00 | 0.00 |
| 7350 | FIANZAS OTORGADAS PARA RESPALDAR OBLIGACIONES NO FISCAL DEL GOBIERNO | 0.00 | 0.00 |
| 7360 | FIANZAS OTORGADAS DEL GOBIERNO PARA RESPALDAR OBLIGACIONES NO FISCALES | 0.00 | 0.00 |
| 7400 | JUICIOS | 0.00 | 0.00 |
| 7410 | DEMANDAS JUDICIAL EN PROCESO DE RESOLUCIÓN | 0.00 | 0.00 |
| 7420 | RESOLUCIÓN DE DEMANDAS EN PROCESO JUDICIAL | 0.00 | 0.00 |
| 7500 | INVERSIÓN MEDIANTE PROYECTOS PARA PRESTACIÓN DE SERVICIOS (PPS) Y SIMILARES | 0.00 | 0.00 |
| 7510 | CONTRATOS PARA LA INVERSIÓN MEDIANTE PROYECTOS PARA PRESTACIÓN DE SERVICIOS (PPS) Y SIMILARES | 0.00 | 0.00 |
| 7520 | INVERSIÓN PÚBLICA CONTRATADA MEDIANTE PROYECTOS PARA PRESTACIÓN DE SERVICIOS (PPS) Y SIMILARES | 0.00 | 0.00 |
| 7600 | BIENES EN CONCESIONADOS O EN COMODATO | 0.00 | 0.00 |
| 7610 | BIENES BAJO CONTRATO EN CONCESIÓN | 0.00 | 0.00 |
| 7620 | CONTRATO DE CONCESIÓN POR BIENES | 0.00 | 0.00 |
| 7630 | BIENES BAJO CONTRATO EN COMODATO | 0.00 | 0.00 |
| 7640 | CONTRATO DE COMODATO POR BIENES | 0.00 | 0.00 |

ESTE DOCUMENTO FORMA
PARTE DE LA CUENTA
PÚBLICA DEL H. AYTO
DE EL LIMÓN JAL
ADMÓN. 2015-2018

00000031

| | | | | |
|------|---|--|----------------|----------------|
| 8000 | CUENTAS DE ORDEN PRESUPUESTARIAS | | 0.00 | 0.00 |
| 8100 | LEY DE INGRESOS | | 0.00 | 0.00 |
| 8110 | LEY DE INGRESOS ESTIMADA | | 22,241,708.00 | 0.00 |
| 8120 | LEY DE INGRESOS POR EJECUTAR | | 7,505,429.57 | 0.00 |
| 8130 | MODIFICACIONES A LA LEY DE INGRESOS ESTIMADA | | 0.00 | 0.00 |
| 8140 | LEY DE INGRESOS DEVENGADA | | 0.00 | 0.00 |
| 8150 | LEY DE INGRESOS RECAUDADA | | -29,747,137.57 | 0.00 |
| 8200 | PRESUPUESTO DE EGRESOS | | 0.00 | 0.00 |
| 8210 | PRESUPUESTO DE EGRESOS APROBADO | | 0.00 | -22,241,708.00 |
| 8220 | PRESUPUESTO DE EGRESOS POR EJERCER | | 0.00 | 799,485.21 |
| 8230 | MODIFICACIONES AL PRESUPUESTO DE EGRESOS APROBADO | | 0.00 | 0.00 |
| 8240 | PRESUPUESTO DE EGRESOS COMPROMETIDO | | 0.00 | 0.00 |
| 8250 | PRESUPUESTO DE EGRESOS DEVENGADO | | 0.00 | 180,000.00 |
| 8260 | PRESUPUESTO DE EGRESOS EJERCIDO | | 0.00 | 0.00 |
| 8270 | PRESUPUESTO DE EGRESOS PAGADO | | 0.00 | 21,262,222.79 |
| 9000 | CUENTAS DE CIERRE PRESUPUESTARIO | | 0.00 | 0.00 |
| 9100 | SUPERÁVIT FINANCIERO | | | |
| 9200 | DÉFICIT FINANCIERO | | | |
| 9300 | ADEUDOS DE EJERCICIOS FISCALES ANTERIORES | | | |

ROBERTO DURÁN MICHEL
PRESIDENTE MUNICIPAL



MAYRA ELIZABETH SOLORZANO GARIBAY
ENCARGADA DE HACIENDA PUBLICA MUNICIPAL



Bajo protesta de decir verdad declaramos que los Estados Financieros y sus Notas son razonablemente correctos y responsabilidad del emisor.

SELLO

ESTE DOCUMENTO FORMA
PARTE DE LA CUENTA
PUBLICA DEL H. AYTO
DE EL LIMON JAL
ADMN. 2015-2018

00000032

Municipio El Limón
Informativa Mensual de Obras en Proceso
DEL 1 AL 31 DE OCTUBRE DE 2016

(miles de pesos)

| Dependencia ejecutora | Nombre de Obra | Localidad | Descripción de la obra u objeto del contrato | Modalidad de ejecución | Nombre del contratista | Número de contrato y convenio(s) de ampliación(es) | Importe de la obra y sus ampliaciones | Origen del recurso | Orden de Pago | Partida contable | Número de póliza (s) | Importe del pago |
|-----------------------|--|-------------------|--|------------------------|------------------------|--|---------------------------------------|--------------------|---------------|------------------|--|------------------|
| MUNICIPIO EL LIMON | REHABILITACION DE BAÑOS EN JARDIN DE NIÑOS DE SAN JUAN | SAN JUAN DE AMULA | REHABILITACION DE BAÑOS EN JARDIN DE NIÑOS DE SAN JUAN | | | | \$7,540 | Propios | | 1235620001 | POLIZA 721 DE OCTUBRE 2016 | \$7,540 |
| MUNICIPIO EL LIMON | CONSTRUCCION DE DRENAJE Y HUELLAS EN CALLE OTON SALAZAR DE AMULA | SAN JUAN DE AMULA | CONSTRUCCION DE DRENAJE Y HUELLAS EN CALLE OTON SALAZAR DE SAN JUAN DE AMULA | | | | \$7,350 | Propios | | 1235620002 | POLIZA 713 DE OCTUBRE DE 2016 | \$7,350 |
| MUNICIPIO EL LIMON | EQUIPAMIENTO DE ARRANCADOR DE POZO PROFUNDO DE LA CIENEGA | LA CIENEGA | EQUIPAMIENTO DE ARRANCADOR DE POZO PROFUNDO DE LA CIENEGA | | | | \$125,690 | Propios | | 1235620003 | POLIZA 720, 723 Y 726 DE OCTUBRE DE 2016 | \$125,690 |
| MUNICIPIO EL LIMON | REHABILITACION DE DRENAJE EN CALLE ZARAGOZA DE LA CIENEGA | LA CIENEGA | REHABILITACION DE DRENAJE EN CALLE ZARAGOZA DE LA CIENEGA | | | | \$2,035 | Propios | | 1235620006 | POLIZA 723 Y 725 DE OCTUBRE DE 2016 | \$5,097 |
| MUNICIPIO EL LIMON | CONSTRUCCION DE BAÑOS PARA DAVID JAVIER GONZALEZ GOMEZ | EL LIMON | CONSTRUCCION DE BAÑOS PARA DAVID JAVIER GONZALEZ GOMEZ | | | | \$34,930 | Propios | | 1235620008 | POLIZA 710, 711 Y 712 DE OCTUBRE DE 2016 | \$34,930 |
| MUNICIPIO EL LIMON | CONSTRUCCION DE BAÑO PARA OMAR MAXIMINO VILASENOR DAVID | EL LIMON | CONSTRUCCION DE BAÑO PARA OMAR MAXIMINO VILASENOR DAVID | | | | \$21,642 | Propios | | 1235620009 | POLIZA 722 Y 732 | \$21,642 |
| MUNICIPIO EL LIMON | CONSTRUCCION DE BAÑO PARA RAMON RAMIREZ DAVID | EL LIMON | CONSTRUCCION DE BAÑO PARA RAMON RAMIREZ DAVID | | | | \$34,988 | Propios | | 1235620010 | POLIZA 722, 729 Y 733 DE OCTUBRE DE 2016 | \$34,988 |
| MUNICIPIO EL LIMON | REHABILITACION DE CASA DE SALU DE SAN JUAN DE AMULA | SAN JUAN DE AMULA | REHABILITACION DE CASA DE SALU DE SAN JUAN DE AMULA | | | | \$19,072 | Propios | | 1235620011 | POLIZA 728 DE OTUBRE DE 2016 | \$19,072 |
| MUNICIPIO EL LIMON | CONSTRUCCION DE BAÑO PARA LUIS SANTANA | EL LIMON | CONSTRUCCION DE BAÑO PARA LUIS SANTANA | | | | \$21,642 | Propios | | 1235620012 | POLIZA 715 Y 722 DE OCTUBRE DE 2016 | \$21,642 |
| MUNICIPIO EL LIMON | CONSTRUCCION DE BAÑO PARA JOSE SANTANA URANDA | EL LIMON | CONSTRUCCION DE BAÑO PARA JOSE SANTANA URANDA | | | | \$21,642 | Propios | | 1235620013 | POLIZA 716 Y 722 DE OCTUBRE DE 2016 | \$21,642 |

ESTE DOCUMENTO FORMA
 PARTE DE LA CUENTA
 PUBLICA DEL M. AYTO
 DE EL LIMON JAL
 ADMON. 2015-2018

00000033

| | | | | | | | | | |
|--------------------|---|------------------|---|--|-----------|---------|------------|--|-----------|
| MUNICIPIO EL LIMON | CONSTRUCCION DE BAÑO PARA PATRICIA MONTES DE OCA | EL LIMON | CONSTRUCCION DE BAÑO PARA PATRICIA MONTES DE OCA | | \$19,380 | Propios | 1235620014 | POLIZA 717 DE OCTUBRE DE 2016 | \$19,380 |
| MUNICIPIO EL LIMON | CONSTRUCCION DE BAÑO PARA GABRIELA ZAMORA | EL PALMAR | CONSTRUCCION DE BAÑO PARA GABRIELA ZAMORA | | \$21,642 | Propios | 1235620015 | POLIZA 718 Y 722 DE OCTUBRE DE 2016 | \$21,642 |
| MUNICIPIO EL LIMON | CONSTRUCCION DE BAÑO PARA CARLOS ALBERTO MONTION | EL LIMON | CONSTRUCCION DE BAÑO PARA CARLOS ALBERTO MONTION | | \$19,380 | Propios | 1235620016 | POLIZA 719 DE OCTUBRE DE 2016 | \$19,380 |
| MUNICIPIO EL LIMON | CONSTRUCCION DE AULA EN TELESECUNDARIA DE LA CIENEGA | LA CIENEGA | CONSTRUCCION DE AULA EN TELESECUNDARIA DE LA CIENEGA | | \$5,504 | Propios | 1235620017 | POLIZA 724 DE OCTUBRE DE 2016 | \$5,504 |
| MUNICIPIO EL LIMON | EMPEDRADO EN CALLE DE EL RODEO | EL RODEO | EMPEDRADO EN CALLE DE EL RODEO | | \$5,891 | Propios | 1235620019 | POLIZA 727 Y 734 DE OCTUBRE DE 2016 | \$5,891 |
| MUNICIPIO EL LIMON | CONSTRUCCION DE HUELLAS DE CONCRETO EN CALLE DE SAN BUENAVENTURA | SAN BUENAVENTURA | CONSTRUCCION DE HUELLAS DE CONCRETO EN CALLE DE SAN BUENAVENTURA | | \$77,378 | Propios | 1235620020 | POLIZA 667 Y 707 DE OCTUBRE DE 2016 | \$77,378 |
| MUNICIPIO EL LIMON | CONSTRUCCION DE CARGA DE UNOS MULTIPLES EN LA CIENEGA | LA CIENEGA | CONSTRUCCION DE CARGA DE UNOS MULTIPLES EN LA CIENEGA | | \$8,300 | Propios | 1235620021 | POLIZA 708 DE OCTUBRE DE 2016 | \$8,300 |
| MUNICIPIO EL LIMON | CONSTRUCCION DE UNIDAD BASICA DE REHABILITACION EN EL POZO | EL LIMON | CONSTRUCCION DE UNIDAD BASICA DE REHABILITACION EN EL POZO | | \$359,555 | Propios | 1235620022 | POLIZA 720, 741, 742, 743 Y 747 DE OCTUBRE DE 2016 | \$359,555 |
| MUNICIPIO EL LIMON | TRABAJO DE REHABILITACION DE POZO LA ESTANCIA A COLONIA GUADALUPANA | EL LIMON | TRABAJO DE REHABILITACION DE POZO LA ESTANCIA A COLONIA GUADALUPANA | | \$326,108 | Propios | 1235620021 | POLIZA 666 Y 679 DE OCTUBRE DE 2016 | \$326,108 |

ESTE DOCUMENTO FORMA PARTE DE LA CUENTA PUBLICA DEL H. AYTO DE EL LIMON JAL ADMON. 2015-2018



MAYRA RIZABETH SOLORENZO GARDAY

ENCARGADA DE HACIENDA PUBLICA MUNICIPAL



[Signature]

PRESIDENTE MUNICIPAL

SELLO



00000034

NOTAS A LOS ESTADOS FINANCIEROS
DE DESGLOSE
Municipio El Limón

AL 31 DE OCTUBRE DE 2016

ESTADO DE SITUACION FINANCIERA, BALANCE GENERAL; DEL ACTIVO SE DERIVAN LAS CUENTAS DE EFECTIVO Y EQUIVALENTES EN DONDE EL EFECTIVO MUESTRA UNA CANTIDAD UN POCO ALTA ESTO SE DEBE A QUE EXISTEN UNOS INGRESOS PENDIENTES DE DEPOSITAR A BANCOS, EN LA CUENTA DE BANCOS SE PUEDE OBSERVAR QUE ESTA ELEVADA, ESTO ES DEBIDO A QUE EXISTEN RECURSOS DE OBRAS PENDIENTE DE EJECUTAR, OTRA CUENTA ES LA DE DERECHOS A RECIBIR EN EFECTIVO, EN EL RUBRO DEL ACTIVO NO CIRCULANTE ESTAN LAS CUENTAS DE BIENES INMUEBLES, BIENES MUEBLES Y ACTIVOS INTAGIBLES QUE REPRESENTAN LAS PROPIEDADES Y LAS HERRAMIENTAS E INSTRUMENTOS DE TRABAJO PARA LA ADMINISTRACION PUBLICA. LOS PASIVOS QUE A SU VEZ SE DIVIDEN EN CUENTAS POR PAGAR A CORTO PLAZO, DONDE SE ACUMULA LAS CUENTAS DE PAGOS PENDIENTES EN POCO TIEMPO, TALES COMO PROVEEDORES POR PAGAR, CONTRIBUCIONES POR PAGAR, OTRA CUENTA QUE SE DESGLOSA ES LA DE INGRESOS COBRADOS POR ADELANTADO, MISMO QUE CORRESPONDE A UN ANTICIPO DE PARTICIPACIONES SOLICITADO ANTE LA SECRETARIA DE ADMINISTRACION, PLANEACION Y FINANZAS; Y POR ULTIMO LAS CUENTAS DE CAPITAL QUE REPRESENTAN EL PATRIMONIO GENERADO. EL ESTADO DE ACTIVIDADES SE DIVIDE EN INGRESOS Y EGRESOS, EN LOS INGRESOS SE ACUMULAN TODOS LOS CONCEPTOS QUE SE COBRAN, EN EL PRIMER RUBRO SE ENCUENTRAN LOS INGRESOS DE GESTION DONDE SE ENGLOBALAN LOS IMPUESTOS SOBRE LOS INGRESOS QUE SURGEN DE LOS COBROS SOBRE ESPECTACULOS PUBLICOS, LOS IMPUESTOS SOBRE EL PATRIMONIO COMO EL IMPUESTO PREDIAL Y LAS TRANSMISIONES PATRIMONIALES, OTRO RUBRO SON LOS DERECHOS QUE EN SU MAYOR PARTE CORRESPONDE A EL INGRESO POR EL COBRO DEL DERECHO DE AGUA POTABLE Y ALCANTARILLADO, LOS PRODUCTOS Y APROVECHAMIENTOS TAMBIEN FORMAN PARTE DEL INGRESO, LA MAYOR PARTE DEL INGRESO ES POR LAS PARTICIPACIONES Y APORTACIONES QUE SE RECIBEN MENSUALMENTE POR PARTE DE LA SECRETARIA DE ADMINISTRACION, PLANEACION Y FINANZAS. LOS GASTOS DE LA CUAL SE DERIVA LA CUENTA DE GASTOS DE FUNCIONAMIENTO QUE A SU VEZ SE SUBDIVIDE EN SERVICIOS PERSONALES, ASI COMO EL PAGO A PERSONAL Y LAS PRESTACIONES A LOS MISMOS. LOS MATERIALES Y SUMINISTROS EN EL CUAL ENGLOBALAN LOS MATERIALES NECESARIOS PARA LA PRESTACION DE LOS SERVICIOS PUBLICOS Y LA MARCHA DE LA ADMINISTRACION PUBLICA, LOS SERVICIOS GENERALES CORRESPONDE A TODOS AQUELLOS SERVICIOS NECESARIOS PARA LA PRESTACION DE SERVICIOS A LA CIUDADANIA Y ASI CUMPLIR CON LAS ACTIVIDADES DE LA ADMINISTRACION PUBLICA, Y POR ULTIMO SE ENCUENTRA EL RUBRO DE

ESTE DOCUMENTO FORMA
PARTE DE LA CUENTA
PUBLICA DEL H. AYTO
DE EL LIMON JAL
ADMON. 2015-2018

00000035

TRANSFERENCIAS, SUBSIDIOS Y OTRAS AYUDAS, AQUI SE INCLUYEN EL APOYO A LA DEPENDENCIA DEL SISTEMA PARA EL DESARROLLO INTEGRAL DE LA FAMILIA, ASI COMO APOYOS A PERSONAS DE ESCASOS RECURSOS QUE SOLICITAN APOYO, TODA VEZ QUE ESTO FUE SOMETIDO A LA APROBACION CORRESPONDIENTE POR QUIENES CONFORMAN EL AYUNTAMIENTO. DE LA DIFERENCIA ENTRE EL INGRESO Y EL GASTO RESULTA EL AHORRO DE LA GESTION COMO ES EL CASO DE EL MES DE OCTUBRE.



ROBERTO DURAN MICHEL
PRESIDENTE MUNICIPAL

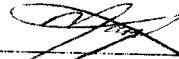

MAYRA ELIZABETH SOLORZANO
GARIBAY

ENCARGADA DE HACIENDA PUBLICA
MUNICIPAL



Bajo protesta de decir verdad declaramos que los Estados Financieros y sus Notas son razonablemente correctos y responsabilidad del emisor.

ESTE DOCUMENTO FORMA
PARTE DE LA CUENTA
PUBLICA DEL H. AYTO
DE EL LIMON JAL
ADMN. 2015-2018

00000036

| Cuenta | Nombre | Saldos Iniciales | | Cargos | Abonos | Saldos Actuales | |
|---------------------|--------------------------------------|------------------|---------------------|----------------------|---------------------|-----------------|---------------------|
| | | Deudor | Acreedor | | | Deudor | Acreedor |
| 1000-000-000 | Activo | | 9,891,996.78 | 12,725,196.57 | 9,405,956.79 | | 13,211,238.56 |
| 1100-000-000 | Activo Circulante | | 3,583,736.74 | 11,584,530.01 | 9,405,956.79 | | 5,762,309.96 |
| 1110-000-000 | Efectivo y Equivalentes | | 3,392,567.88 | 10,907,093.51 | 9,189,984.47 | | 5,109,676.92 |
| 1111-000-000 | Efectivo | | 418,256.26 | 511,660.13 | 237,510.63 | | 692,405.76 |
| 1111-100-000 | Caja | | 509,356.26 | 511,660.13 | 237,510.63 | | 783,505.76 |
| 1111-100-001 | Caja de tesoreria | | 376,886.26 | 284,875.13 | 196,140.63 | | 465,620.76 |
| 1111-100-021 | CAJA CHICA FORTALECIMI.. | | 41,370.00 | 0.00 | 41,370.00 | | 0.00 |
| 1111-100-024 | CAJA CHICA INFRAESTRU.. | | 0.00 | 16,785.00 | 0.00 | | 16,785.00 |
| 1111-100-026 | CAJA CHICA PROGRAMA F.. | | 0.00 | 210,000.00 | 0.00 | | 210,000.00 |
| 1112-000-000 | Bancos | | 2,974,311.62 | 10,395,433.38 | 8,952,473.84 | | 4,417,271.16 |
| 1112-100-000 | bbva Bancomer | | -63,314.00 | 7,056,511.24 | 3,051,396.62 | | 3,741,799.63 |
| 1112-107-000 | Cuentas de obras | | 571.94 | 0.00 | 0.00 | | 571.94 |
| 1112-107-100 | Cuenta 590 3x1 Federal | | 0.06 | 0.00 | 0.00 | | 0.06 |
| 1112-108-100 | FOPEDEM 2013, cuenta 4001 | | 45.24 | 0.00 | 0.00 | | 45.24 |
| 1112-110-100 | Programas Regionales | | 526.64 | 0.00 | 0.00 | | 526.64 |
| 1112-113-100 | INFRAESTRUCTURA DEPO.. | | 0.58 | 0.00 | 0.00 | | 0.58 |
| 1112-117-100 | TALLERES ARTISTICOS 01.. | | 70,000.00 | 0.00 | 70,000.00 | | 0.00 |
| 1112-120-100 | FOCOCI 2014 | | -1,453.11 | 0.00 | 0.00 | | -1,453.11 |
| 1112-121-100 | CONTINENCIAS ECONOMI.. | | -98,031.03 | 0.00 | 0.00 | | -98,031.03 |
| 1112-123-100 | FONDEREG 2015 (449) | | -502,744.00 | 0.00 | 0.00 | | -502,744.00 |
| 1112-128-100 | PROGRAMA FONDEREG 2.. | | 178,403.50 | 668,282.43 | 326,108.08 | | 520,577.85 |
| 1112-129-100 | Inversion 977 | | 89,937.13 | 401.63 | 0.00 | | 90,338.76 |
| 1112-130-100 | Infraestructura 095 Bancomer | | 0.00 | 2,093,091.00 | 986,110.43 | | 1,106,980.57 |
| 1112-131-100 | Participaciones 894 | | 0.00 | 1,015,270.76 | 734,080.84 | | 281,189.92 |
| 1112-132-100 | Fortalecimiento (757) | | 0.00 | 535,465.42 | 0.00 | | 535,465.42 |
| 1112-133-100 | PROGRAMA FOCOCI 2016 .. | | 0.00 | 2,744,000.00 | 935,097.27 | | 1,808,902.73 |
| 1112-200-000 | Banamex | | 2,922,209.77 | 1,793,825.14 | 4,239,179.91 | | 476,855.00 |
| 1112-202-101 | Cuenta 1212247 participacio.. | | 96,799.77 | 1,383,738.41 | 1,414,559.24 | | 65,978.94 |
| 1112-202-102 | Cuenta 599 de Inversion | | 796,853.58 | 0.00 | 796,064.25 | | 789.33 |
| 1112-203-228 | Cuenta 1212239 (fortalecimi.. | | 535,465.42 | 230,584.68 | 535,465.42 | | 230,584.68 |
| 1112-204-227 | Cuenta 1212255 (infraestruct.. | | 1,493,091.00 | 179,502.05 | 1,493,091.00 | | 179,502.05 |
| 1112-300-000 | Banco HSBC | | 514,115.83 | 1,545,097.00 | 1,661,897.31 | | 197,315.52 |
| 1112-302-100 | Cuenta 4045606373 (gasto c.. | | 1,296.78 | 65,000.00 | 65,723.22 | | 573.56 |
| 1112-303-100 | FORTALECIMIENTO PARA .. | | 520.28 | 0.00 | 0.00 | | 520.28 |
| 1112-304-100 | Fortalecimiento para la Inver.. | | 217,836.47 | 0.00 | 36,008.48 | | 181,827.99 |
| 1112-309-100 | 20 % saneamiento de aguas .. | | 94,462.30 | 1,480,097.00 | 1,560,165.61 | | 14,393.69 |
| 1112-400-000 | Banorte | | 1,301.01 | 0.00 | 0.00 | | 1,301.01 |
| 1112-400-100 | Cuenta puente Banorte | | 1,301.01 | 0.00 | 0.00 | | 1,301.01 |
| 1120-000-000 | Derechos a Recibir Efectivo .. | | 183,158.54 | 295,186.50 | 207,962.00 | | 270,383.04 |
| 1123-000-000 | Deudores diversos por cob.. | | 183,158.54 | 295,186.50 | 207,962.00 | | 270,383.04 |
| 1123-002-000 | SALDO POR RECUPERAR .. | | 36,496.54 | 0.00 | 0.00 | | 36,496.54 |
| 1123-003-000 | SALDO POR RECUPERAR .. | | 93,700.00 | 154,350.00 | 155,000.00 | | 93,050.00 |
| 1123-004-000 | ISABEL CRISTINA AVALOS .. | | 52,990.00 | 49,290.00 | 52,962.00 | | 49,290.00 |
| 1123-007-000 | Aguinaldo proporcional a me.. | | 0.00 | 16,666.50 | 0.00 | | 16,666.50 |
| 1123-008-000 | ROBERTO DURAN MORALES .. | | 0.00 | 74,880.00 | 0.00 | | 74,880.00 |
| 1130-000-000 | Derechos a Recibir Bienes .. | | 0.32 | 382,250.00 | 8,010.32 | | 382,250.00 |
| 1131-000-000 | Anticipo a Prov. prestacion.. | | 382,250.00 | 382,250.00 | 8,010.32 | | 382,250.00 |
| 1131-142-000 | ESTELA ZEPEDA PEREZ .. | | 0.32 | 0.00 | 8,010.32 | | 0.00 |
| 1131-759-000 | OBRAS Y CAMINOS DE M.. | | 0.00 | 170,000.00 | 0.00 | | 170,000.00 |
| 1131-769-000 | EDIFICANDO EL DESARRO.. | | 0.00 | 32,250.00 | 0.00 | | 32,250.00 |
| 1131-787-000 | SOLUCIONES INMOBILIARI.. | | 0.00 | 180,000.00 | 0.00 | | 180,000.00 |
| 1200-000-000 | Activo No Circulante | | 6,308,262.04 | 1,140,666.56 | 0.00 | | 7,448,928.60 |
| 1230-000-000 | Bienes Inmuebles | | 1,331,507.83 | 1,140,666.56 | 0.00 | | 2,472,174.39 |
| 1234-000-000 | Infraestructura | | 140,000.10 | 0.00 | 0.00 | | 140,000.10 |
| 1234-616-001 | PROYECTO SALA DE LECT.. | | 50,000.10 | 0.00 | 0.00 | | 50,000.10 |
| 1234-616-002 | Proyecto acondicionamiento .. | | 90,000.00 | 0.00 | 0.00 | | 90,000.00 |
| 1235-000-000 | Construcciones en proces.. | | 1,074,579.73 | 1,140,666.56 | 0.00 | | 2,215,246.29 |
| 1235-600-000 | Division de terrenos y constr.. | | 681,554.66 | 814,558.48 | 0.00 | | 1,496,113.14 |
| 1235-620-000 | INFRAESTRUCTURA 2016 | | 122,466.79 | 369,325.43 | 0.00 | | 491,792.22 |
| 1235-620-001 | REHABILITACION DE BAÑ.. | | 18,388.61 | 7,540.00 | 0.00 | | 25,928.61 |
| 1235-620-002 | CALLE OTON SALAZAR SA.. | | 9,350.18 | 7,350.00 | 0.00 | | 16,700.18 |
| 1235-620-003 | EQUIPAMIENTO DE ARRA.. | | 34,974.00 | 126,689.57 | 0.00 | | 161,663.57 |
| 1235-620-004 | EQUIP. BOMBA DOSIFICAD.. | | 32,509.00 | 0.00 | 0.00 | | 32,509.00 |
| 1235-620-005 | Cableado de pozo oprofundo.. | | 3,938.10 | 0.00 | 0.00 | | 3,938.10 |
| 1235-620-006 | REHABILITACION DE DER.. | | 1,062.00 | 2,035.20 | 0.00 | | 3,097.20 |
| 1235-620-007 | CONST. DRENAJE TELESE.. | | 14,049.90 | 0.00 | 0.00 | | 14,049.90 |
| 1235-620-008 | Baño de David Javier Gonzal.. | | 0.00 | 34,930.00 | 0.00 | | 34,930.00 |

00000037

| Cuenta | Nombre | Saldos Iniciales | | Cargos | Abonos | Saldos Actuales | |
|---------------------|------------------------------------|-------------------|----------|-------------|-------------|-----------------|-------------------|
| | | Deudor | Acreedor | | | Deudor | Acreedor |
| 1235-620-009 | BAÑO DE OMAR MAXIMIN.. | | 0.00 | 21,641.63 | 0.00 | | 21,641.63 |
| 1235-620-010 | BAÑO PARA RAMON RAML.. | | 0.00 | 34,988.14 | 0.00 | | 34,988.14 |
| 1235-620-011 | REHABILITACION DE CASA.. | | 0.00 | 19,071.74 | 0.00 | | 19,071.74 |
| 1235-620-012 | BAÑO PARA LUIS SANTANA | | 0.00 | 21,641.63 | 0.00 | | 21,641.63 |
| 1235-620-013 | BAÑO PARA JOSE SANTA.. | | 0.00 | 21,641.63 | 0.00 | | 21,641.63 |
| 1235-620-014 | BAÑO PARA PATRICIA MO.. | | 0.00 | 19,379.63 | 0.00 | | 19,379.63 |
| 1235-620-015 | BAÑO PARA GABRIELA ZA.. | | 0.00 | 21,641.63 | 0.00 | | 21,641.63 |
| 1235-620-016 | BAÑO PARA CARLOS ALB.. | | 0.00 | 19,379.63 | 0.00 | | 19,379.63 |
| 1235-620-017 | CONSTRUCCION DE AULA .. | | 0.00 | 5,504.20 | 0.00 | | 5,504.20 |
| 1235-620-019 | EMPEDRADO EN CALLES .. | | 0.00 | 5,390.80 | 0.00 | | 5,890.80 |
| 1235-620-027 | OBRA DE SISTERNA SAN J.. | | 8,200.00 | | 0.00 | | 8,200.00 |
| 1235-621-000 | Programa Fortalecimiento Fl.. | 494,610.20 | | 0.00 | 0.00 | 494,610.20 | |
| 1235-622-000 | Fortalecimiento para Inversio.. | 64,477.67 | | 77,378.48 | 0.00 | | 141,856.15 |
| 1235-624-000 | PROGRAMA DE FOCOCI .. | | 0.00 | 367,854.57 | 0.00 | | 367,854.57 |
| 1235-624-001 | Cancha de usos multiples en.. | | 0.00 | 8,300.00 | 0.00 | | 8,300.00 |
| 1235-624-004 | CONSTRUCCION UNIDAD .. | | 0.00 | 359,554.57 | 0.00 | | 359,554.57 |
| 1235-623-000 | Programa de FONDEREG 2.. | 393,025.07 | | 326,108.08 | 0.00 | | 719,133.15 |
| 1235-623-001 | linea de cond. pozo la estan.. | 393,025.07 | | 326,108.08 | 0.00 | | 719,133.15 |
| 1239-000-000 | otros bienes inmuebles | 116,928.00 | | 0.00 | 0.00 | | 116,928.00 |
| 1239-002-000 | restante de obra fise 2010 | 116,928.00 | | 0.00 | 0.00 | | 116,928.00 |
| 1240-000-000 | Bienes Muebles | 4,962,381.81 | | 0.00 | 0.00 | 4,962,381.81 | |
| 1241-000-000 | Mobiliario y Equipo de Ad.. | 446,013.38 | | 0.00 | 0.00 | | 446,013.38 |
| 1241-100-000 | Muebles de oficina y estanter.. | 108,324.40 | | 0.00 | 0.00 | 108,324.40 | |
| 1241-100-001 | Mobiliario bancas de oficina.. | 8,694.40 | | 0.00 | 0.00 | 8,694.40 | |
| 1241-100-002 | Sillas amarillas casa de la cu.. | 12,800.00 | | 0.00 | 0.00 | 12,800.00 | |
| 1241-100-004 | Silla Giratoria negra. Recep.. | 300.00 | | 0.00 | 0.00 | 300.00 | |
| 1241-100-005 | Silla giratoria cafe. Recepcion | 300.00 | | 0.00 | 0.00 | 300.00 | |
| 1241-100-006 | Ventilador negro. Recepcion | 150.00 | | 0.00 | 0.00 | 150.00 | |
| 1241-100-010 | Bote para la basura. REcep.. | 30.00 | | 0.00 | 0.00 | 30.00 | |
| 1241-100-011 | Mueble 3 sillas. Recepcion | 750.00 | | 0.00 | 0.00 | 750.00 | |
| 1241-100-012 | Mueble 3 sillas. Recepcion | 750.00 | | 0.00 | 0.00 | 750.00 | |
| 1241-100-013 | Archivero 2 cajones madera.. | 400.00 | | 0.00 | 0.00 | 400.00 | |
| 1241-100-015 | Escritoric madera. Recepcion | 2,000.00 | | 0.00 | 0.00 | 2,000.00 | |
| 1241-100-016 | Mesa. Recepcion | 80.00 | | 0.00 | 0.00 | 80.00 | |
| 1241-100-017 | Juego de Escritorio. Despach.. | 3,500.00 | | 0.00 | 0.00 | 3,500.00 | |
| 1241-100-018 | Mesa. Despacho del Preside.. | 1,500.00 | | 0.00 | 0.00 | 1,500.00 | |
| 1241-100-019 | Silla. Despacho del Presiden.. | 150.00 | | 0.00 | 0.00 | 150.00 | |
| 1241-100-020 | Silla. Despacho del Presiden.. | 150.00 | | 0.00 | 0.00 | 150.00 | |
| 1241-100-021 | Silla. Despacho del Presiden.. | 150.00 | | 0.00 | 0.00 | 150.00 | |
| 1241-100-022 | Silla. Despacho del Presiden.. | 150.00 | | 0.00 | 0.00 | 150.00 | |
| 1241-100-023 | Silla. Despacho del Presiden.. | 150.00 | | 0.00 | 0.00 | 150.00 | |
| 1241-100-024 | Silla. Despacho del Presiden.. | 150.00 | | 0.00 | 0.00 | 150.00 | |
| 1241-100-025 | Sillon Presidencia. Despacho.. | 500.00 | | 0.00 | 0.00 | 500.00 | |
| 1241-100-026 | Archivero 3 cajones madera.. | 200.00 | | 0.00 | 0.00 | 200.00 | |
| 1241-100-027 | Ventilador. Despacho del Pre.. | 250.00 | | 0.00 | 0.00 | 250.00 | |
| 1241-100-029 | Bote para la basura. Despach.. | 20.00 | | 0.00 | 0.00 | 20.00 | |
| 1241-100-030 | Cajonera 3 cajones. Despach.. | 750.00 | | 0.00 | 0.00 | 750.00 | |
| 1241-100-031 | Archivero 2 cajones. Despach.. | 600.00 | | 0.00 | 0.00 | 600.00 | |
| 1241-100-033 | Silla negra. Despacho del Pr.. | 150.00 | | 0.00 | 0.00 | 150.00 | |
| 1241-100-034 | Escritorio 2 cajones. Desar.. | 1,000.00 | | 0.00 | 0.00 | 1,000.00 | |
| 1241-100-036 | Archivero 4 cajones de metal.. | 200.00 | | 0.00 | 0.00 | 200.00 | |
| 1241-100-037 | Archivero 2 cajones de made.. | 400.00 | | 0.00 | 0.00 | 400.00 | |
| 1241-100-038 | Archivero 2 cajones de metal.. | 50.00 | | 0.00 | 0.00 | 50.00 | |
| 1241-100-039 | Silla giratoria negra. Desarrol.. | 100.00 | | 0.00 | 0.00 | 100.00 | |
| 1241-100-040 | Silla giratoria tinta. Desarroll.. | 300.00 | | 0.00 | 0.00 | 300.00 | |
| 1241-100-041 | Silla. Desarrollo humano y fo.. | 50.00 | | 0.00 | 0.00 | 50.00 | |
| 1241-100-042 | Silla. Desarrollo humano y f.. | 50.00 | | 0.00 | 0.00 | 50.00 | |
| 1241-100-043 | Silla. Desarrollo humano y f.. | 50.00 | | 0.00 | 0.00 | 50.00 | |
| 1241-100-048 | Bote de basura. Desarroll.. | 10.00 | | 0.00 | 0.00 | 10.00 | |
| 1241-100-051 | Ventilador. Desarrollo huma.. | 50.00 | | 0.00 | 0.00 | 50.00 | |
| 1241-100-053 | Escritorio. Hacienda Publica .. | 100.00 | | 0.00 | 0.00 | 100.00 | |
| 1241-100-054 | Archivero 3 cajones madera.. | 100.00 | | 0.00 | 0.00 | 100.00 | |
| 1241-100-055 | Silla tinta. Hacienda publica .. | 10.00 | | 0.00 | 0.00 | 10.00 | |
| 1241-100-056 | Silla tinta. Hacienda publica .. | 10.00 | | 0.00 | 0.00 | 10.00 | |
| 1241-100-057 | Silla giratoria negra. Haciend.. | 10.00 | | 0.00 | 0.00 | 10.00 | |
| 1241-100-058 | Silla tinta. Hacienda publica .. | 10.00 | | 0.00 | 0.00 | 10.00 | |
| 1241-100-059 | Ventilador. Hacienda publica .. | 100.00 | | 0.00 | 0.00 | 100.00 | |

ESTE DOCUMENTO FORMA
PARTE DE LA CUENTA
PUBLICA DEL GO H. AYTO
DE EL LIMON JAL
ADMN. 2015-2018

00000038

| Cuenta | Nombre | Saldos Iniciales | | Cargos | Abonos | Saldos Actuales | |
|--------------|------------------------------------|------------------|----------|--------|--------|-----------------|----------|
| | | Deudor | Acreedor | | | Deudor | Acreedor |
| 1241-100-061 | Sumadora. Hacienda publica.. | 1.00 | | 0.00 | 0.00 | | 1.00 |
| 1241-100-063 | Cesto para basura. Hacienda.. | 1.00 | | 0.00 | 0.00 | | 1.00 |
| 1241-100-064 | Mueble para computadora. H.. | 20.00 | | 0.00 | 0.00 | | 20.00 |
| 1241-100-066 | Archivero 4 cajones metal. H.. | 50.00 | | 0.00 | 0.00 | | 50.00 |
| 1241-100-067 | Archivero 3 cajones metal. H.. | 50.00 | | 0.00 | 0.00 | | 50.00 |
| 1241-100-068 | Archivero 3 cajones madera. .. | 100.00 | | 0.00 | 0.00 | | 100.00 |
| 1241-100-069 | Archivero 2 cajones. Haciend.. | 80.00 | | 0.00 | 0.00 | | 80.00 |
| 1241-100-070 | Maquina de escribir. Haciend.. | 1.00 | | 0.00 | 0.00 | | 1.00 |
| 1241-100-071 | Portapapeles. Hacienda publ.. | 1.00 | | 0.00 | 0.00 | | 1.00 |
| 1241-100-073 | Mesa. Hacienda publica mun. . | 10.00 | | 0.00 | 0.00 | | 10.00 |
| 1241-100-074 | Mesa. Hacienda publica mun. . | 10.00 | | 0.00 | 0.00 | | 10.00 |
| 1241-100-075 | Mesa. Hacienda publica mun. . | 10.00 | | 0.00 | 0.00 | | 10.00 |
| 1241-100-077 | Escritorio. Hacienda publica .. | 50.00 | | 0.00 | 0.00 | | 50.00 |
| 1241-100-078 | Silla giratoria negra | 10.00 | | 0.00 | 0.00 | | 10.00 |
| 1241-100-080 | Sumadora. Hacienda publica.. | 1.00 | | 0.00 | 0.00 | | 1.00 |
| 1241-100-081 | Silla giratoria tinta. Hacienda .. | 1.00 | | 0.00 | 0.00 | | 1.00 |
| 1241-100-082 | Silla giratoria tinta. Hacienda .. | 1.00 | | 0.00 | 0.00 | | 1.00 |
| 1241-100-083 | Ventilador. Hacienda publica .. | 100.00 | | 0.00 | 0.00 | | 100.00 |
| 1241-100-084 | Bote para la basura. Haciend.. | 1.00 | | 0.00 | 0.00 | | 1.00 |
| 1241-100-085 | Bote para basura negro. Hac.. | 1.00 | | 0.00 | 0.00 | | 1.00 |
| 1241-100-086 | Sillas de madera. Hacienda .. | 150.00 | | 0.00 | 0.00 | | 150.00 |
| 1241-100-087 | Silla madera. Hacienda publi.. | 150.00 | | 0.00 | 0.00 | | 150.00 |
| 1241-100-088 | Juego de sillas. Hacienda pu.. | 100.00 | | 0.00 | 0.00 | | 100.00 |
| 1241-100-092 | Archivero 4 cajones. Haciend.. | 50.00 | | 0.00 | 0.00 | | 50.00 |
| 1241-100-093 | Anaquele 5. Hacienda publica .. | 250.00 | | 0.00 | 0.00 | | 250.00 |
| 1241-100-106 | Archivero Metal. Obras Púb.. | 1,000.00 | | 0.00 | 0.00 | | 1,000.00 |
| 1241-100-107 | Silla para Oficina negra. Obr.. | 200.00 | | 0.00 | 0.00 | | 200.00 |
| 1241-100-109 | Archivero Metal. Obras Públi.. | 1,200.00 | | 0.00 | 0.00 | | 1,200.00 |
| 1241-100-111 | Ventilador. Obras Publicas | 100.00 | | 0.00 | 0.00 | | 100.00 |
| 1241-100-113 | Escritorio 2 Cajones. Obras .. | 500.00 | | 0.00 | 0.00 | | 500.00 |
| 1241-100-116 | Silla para oficina tinta. obras.. | 200.00 | | 0.00 | 0.00 | | 200.00 |
| 1241-100-117 | Escritorio 2 cajones. Obras .. | 700.00 | | 0.00 | 0.00 | | 700.00 |
| 1241-100-119 | Silla Café. Obras Públicas | 300.00 | | 0.00 | 0.00 | | 300.00 |
| 1241-100-121 | Portapapeles gris. obras Pú.. | 50.00 | | 0.00 | 0.00 | | 50.00 |
| 1241-100-122 | Silla giratoria tinta. Obras Pú.. | 300.00 | | 0.00 | 0.00 | | 300.00 |
| 1241-100-123 | Mueble de 3 sillas. Registro .. | 500.00 | | 0.00 | 0.00 | | 500.00 |
| 1241-100-124 | Escritorio 4 cajones. Registro.. | 1,000.00 | | 0.00 | 0.00 | | 1,000.00 |
| 1241-100-125 | Escritorio 4 cajones. Registro.. | 1,000.00 | | 0.00 | 0.00 | | 1,000.00 |
| 1241-100-126 | Ventilador. Registro Civil | 100.00 | | 0.00 | 0.00 | | 100.00 |
| 1241-100-127 | Silla madera. REgistro Civil | 200.00 | | 0.00 | 0.00 | | 200.00 |
| 1241-100-128 | Archivero 4 cajones. Registr.. | 300.00 | | 0.00 | 0.00 | | 300.00 |
| 1241-100-130 | Anaquele 5 pisos. Registro Civil | 100.00 | | 0.00 | 0.00 | | 100.00 |
| 1241-100-131 | Anaquele 5 pisos. Registro Civil | 100.00 | | 0.00 | 0.00 | | 100.00 |
| 1241-100-132 | Anaquele 5 pisos. Registro Civil | 100.00 | | 0.00 | 0.00 | | 100.00 |
| 1241-100-135 | Mesa. Registro Civil | 100.00 | | 0.00 | 0.00 | | 100.00 |
| 1241-100-136 | Papelero. Registro Civil | 50.00 | | 0.00 | 0.00 | | 50.00 |
| 1241-100-139 | Maquina de escribir. Registro.. | 1.00 | | 0.00 | 0.00 | | 1.00 |
| 1241-100-143 | Silla Giratoria negra. Registr.. | 150.00 | | 0.00 | 0.00 | | 150.00 |
| 1241-100-144 | Papelero metal negro. Registr.. | 50.00 | | 0.00 | 0.00 | | 50.00 |
| 1241-100-145 | Escalera metalica blanca. Re.. | 100.00 | | 0.00 | 0.00 | | 100.00 |
| 1241-100-147 | Mueble 3 sillas cafe. Registr.. | 400.00 | | 0.00 | 0.00 | | 400.00 |
| 1241-100-148 | Silla Tinta. Registro Civil | 50.00 | | 0.00 | 0.00 | | 50.00 |
| 1241-100-149 | Escritorio 3 cajones madera. .. | 1,500.00 | | 0.00 | 0.00 | | 1,500.00 |
| 1241-100-150 | Silla giratoria tinta. Secretari.. | 300.00 | | 0.00 | 0.00 | | 300.00 |
| 1241-100-151 | Silla negra. Secretaria general | 100.00 | | 0.00 | 0.00 | | 100.00 |
| 1241-100-152 | Silla negra. Secretaria gener.. | 100.00 | | 0.00 | 0.00 | | 100.00 |
| 1241-100-154 | Archivero 4 cajones metal. S.. | 250.00 | | 0.00 | 0.00 | | 250.00 |
| 1241-100-155 | Archivero beige. Secretaria g.. | 350.00 | | 0.00 | 0.00 | | 350.00 |
| 1241-100-156 | Mueble para computadora. S.. | 200.00 | | 0.00 | 0.00 | | 200.00 |
| 1241-100-157 | Bote para basura. Secretaria.. | 10.00 | | 0.00 | 0.00 | | 10.00 |
| 1241-100-159 | Papelero metal negro. Secret.. | 40.00 | | 0.00 | 0.00 | | 40.00 |
| 1241-100-160 | Silla madera. Secretaria gen.. | 100.00 | | 0.00 | 0.00 | | 100.00 |
| 1241-100-161 | Silla plastico verde. Secretari.. | 50.00 | | 0.00 | 0.00 | | 50.00 |
| 1241-100-164 | Escritorio madera. Catastro | 600.00 | | 0.00 | 0.00 | | 600.00 |
| 1241-100-165 | Mueble para computadora. C.. | 300.00 | | 0.00 | 0.00 | | 300.00 |
| 1241-100-166 | Mesa madera. Catastro | 100.00 | | 0.00 | 0.00 | | 100.00 |
| 1241-100-176 | Ventilador blanco. Catastro | 100.00 | | 0.00 | 0.00 | | 100.00 |

ESTE DOCUMENTO FORMA
PARTE DE LA CUENTA
PUBLICA DEL H. AYTO
DE EL LIMON JAL
ADMON 2015-2018

00000039

| Cuenta | Nombre | Saldo Inicial | | Cargos | Abonos | Saldo Actual | |
|--------------|------------------------------------|---------------|----------|--------|--------|--------------|----------|
| | | Deudor | Acreedor | | | Deudor | Acreedor |
| 1241-100-177 | Silla giratoria gris. Catastro | | 200.00 | 0.00 | 0.00 | | 200.00 |
| 1241-100-178 | Silla giratoria tinta. Catastro | | 100.00 | 0.00 | 0.00 | | 100.00 |
| 1241-100-179 | Silla negra. Catastro | | 100.00 | 0.00 | 0.00 | | 100.00 |
| 1241-100-180 | Archivero 3 cajones gris. Cat. | | 400.00 | 0.00 | 0.00 | | 400.00 |
| 1241-100-181 | Archivero 4 cajones gris. Cat. | | 500.00 | 0.00 | 0.00 | | 500.00 |
| 1241-100-182 | Archivero 4 cajones gris. Cat. | | 500.00 | 0.00 | 0.00 | | 500.00 |
| 1241-100-183 | Escritorio de madera. Catastro | | 100.00 | 0.00 | 0.00 | | 100.00 |
| 1241-100-184 | Silla negra. Catastro | | 50.00 | 0.00 | 0.00 | | 50.00 |
| 1241-100-186 | Bote para la basura azul. Cat | | 30.00 | 0.00 | 0.00 | | 30.00 |
| 1241-100-189 | Bote para la basura negro. C. | | 30.00 | 0.00 | 0.00 | | 30.00 |
| 1241-100-190 | Bote para la basura verde. C. | | 30.00 | 0.00 | 0.00 | | 30.00 |
| 1241-100-191 | Anaqueles 5 pisos. Catastro | | 500.00 | 0.00 | 0.00 | | 500.00 |
| 1241-100-192 | Anaqueles 6 pisos. Catastro | | 600.00 | 0.00 | 0.00 | | 600.00 |
| 1241-100-193 | Anaqueles 5 pisos. Catastro | | 500.00 | 0.00 | 0.00 | | 500.00 |
| 1241-100-194 | Caja dinero. Catastro | | 150.00 | 0.00 | 0.00 | | 150.00 |
| 1241-100-195 | Banco madera. Catastro | | 100.00 | 0.00 | 0.00 | | 100.00 |
| 1241-100-196 | Maquina de escribir. Catastro | | 600.00 | 0.00 | 0.00 | | 600.00 |
| 1241-100-197 | Anaqueles 3 pisos. Catastro | | 300.00 | 0.00 | 0.00 | | 300.00 |
| 1241-100-200 | Maquina de escribir electrica... | | 50.00 | 0.00 | 0.00 | | 50.00 |
| 1241-100-203 | Escritorio gris. Agua potable | | 100.00 | 0.00 | 0.00 | | 100.00 |
| 1241-100-204 | Portapapeles gris. Agua pota... | | 1.00 | 0.00 | 0.00 | | 1.00 |
| 1241-100-205 | Mueble para computadora. A... | | 1.00 | 0.00 | 0.00 | | 1.00 |
| 1241-100-206 | Silla secretarial engra. Agua... | | 10.00 | 0.00 | 0.00 | | 10.00 |
| 1241-100-207 | Silla de plastico azul. Agua p... | | 1.00 | 0.00 | 0.00 | | 1.00 |
| 1241-100-208 | Silla de plastico azul. Agua p... | | 1.00 | 0.00 | 0.00 | | 1.00 |
| 1241-100-209 | Silla de plastico azul. Agua p... | | 1.00 | 0.00 | 0.00 | | 1.00 |
| 1241-100-210 | Silla de plastico azul. Agua p... | | 1.00 | 0.00 | 0.00 | | 1.00 |
| 1241-100-211 | Silla de plastico azul. Agua p... | | 1.00 | 0.00 | 0.00 | | 1.00 |
| 1241-100-212 | Silla de plastico azul. Agua p... | | 10.00 | 0.00 | 0.00 | | 10.00 |
| 1241-100-213 | Silla de plastico azul. Agua p... | | 1.00 | 0.00 | 0.00 | | 1.00 |
| 1241-100-214 | Archivero 3 cajones gris. | | 10.00 | 0.00 | 0.00 | | 10.00 |
| 1241-100-215 | Archivero 4 cajones gris. Agu... | | 10.00 | 0.00 | 0.00 | | 10.00 |
| 1241-100-216 | Archivero 4 cajones gris. Agu... | | 1.00 | 0.00 | 0.00 | | 1.00 |
| 1241-100-217 | Perforadora negra. Agua pot... | | 1.00 | 0.00 | 0.00 | | 1.00 |
| 1241-100-218 | Porta tarjets plastico verde... | | 1.00 | 0.00 | 0.00 | | 1.00 |
| 1241-100-219 | Porta tarjetas plastico verde... | | 1.00 | 0.00 | 0.00 | | 1.00 |
| 1241-100-220 | Porta tarjeta plastico verde... | | 1.00 | 0.00 | 0.00 | | 1.00 |
| 1241-100-221 | Ventilador beige. Agua potab... | | 1.00 | 0.00 | 0.00 | | 1.00 |
| 1241-100-222 | Cesto de basura verde. Agua... | | 50.00 | 0.00 | 0.00 | | 50.00 |
| 1241-100-225 | Silla giratoria tinta. Agua pot... | | 10.00 | 0.00 | 0.00 | | 10.00 |
| 1241-100-227 | Escritorio 5 cajones. Sindicat... | | 1,300.00 | 0.00 | 0.00 | | 1,300.00 |
| 1241-100-228 | Sillon Presidencial. Sindicatu... | | 350.00 | 0.00 | 0.00 | | 350.00 |
| 1241-100-229 | Silla negra. Sindicatura | | 100.00 | 0.00 | 0.00 | | 100.00 |
| 1241-100-230 | Silla negra. Sindicatura | | 100.00 | 0.00 | 0.00 | | 100.00 |
| 1241-100-232 | Anaqueles 6 pisos. Sindicatura | | 250.00 | 0.00 | 0.00 | | 250.00 |
| 1241-100-234 | Archivero de madera. Sindic... | | 300.00 | 0.00 | 0.00 | | 300.00 |
| 1241-100-240 | Bote para la basura. Sindicat... | | 20.00 | 0.00 | 0.00 | | 20.00 |
| 1241-100-241 | Mesa madera chica. DIF Mu... | | 700.00 | 0.00 | 0.00 | | 700.00 |
| 1241-100-243 | Mesa madera chica. DIF Mu... | | 1,800.00 | 0.00 | 0.00 | | 1,800.00 |
| 1241-100-244 | Archivero madera. DIF Munic... | | 250.00 | 0.00 | 0.00 | | 250.00 |
| 1241-100-245 | Escritorio madera Hermiman... | | 2,300.00 | 0.00 | 0.00 | | 2,300.00 |
| 1241-100-246 | Mesa madera. DIF Municipal... | | 1,000.00 | 0.00 | 0.00 | | 1,000.00 |
| 1241-100-247 | Escritorio madera Hermiman... | | 2,300.00 | 0.00 | 0.00 | | 2,300.00 |
| 1241-100-248 | Escritorio madera 2 cajones... | | 2,000.00 | 0.00 | 0.00 | | 2,000.00 |
| 1241-100-249 | Mesa madera chica. DIF Mu... | | 700.00 | 0.00 | 0.00 | | 700.00 |
| 1241-100-250 | Archivero metal gris 4 cajone... | | 1,500.00 | 0.00 | 0.00 | | 1,500.00 |
| 1241-100-251 | Mueble para computadora Tr... | | 750.00 | 0.00 | 0.00 | | 750.00 |
| 1241-100-254 | Archivero gris 4 cajones. Del... | | 300.00 | 0.00 | 0.00 | | 300.00 |
| 1241-100-255 | Archivero gris 3 cajones. Del... | | 280.00 | 0.00 | 0.00 | | 280.00 |
| 1241-100-257 | Anaqueles metal 3 pisos. Del... | | 150.00 | 0.00 | 0.00 | | 150.00 |
| 1241-100-258 | Maquina de escribir electrica... | | 1.00 | 0.00 | 0.00 | | 1.00 |
| 1241-100-263 | Escritorio 5 cajones. Delegac... | | 500.00 | 0.00 | 0.00 | | 500.00 |
| 1241-100-266 | 10 Sillas metal negro. Deleg... | | 1,000.00 | 0.00 | 0.00 | | 1,000.00 |
| 1241-100-267 | Maquina de escribir brother... | | 300.00 | 0.00 | 0.00 | | 300.00 |
| 1241-100-269 | Anaqueles metal 5 pisos. Deleg... | | 250.00 | 0.00 | 0.00 | | 250.00 |
| 1241-100-270 | Anaqueles metal 5 pisos. Deleg... | | 250.00 | 0.00 | 0.00 | | 250.00 |
| 1241-100-271 | Guillotina. Delegacion San J... | | 300.00 | 0.00 | 0.00 | | 300.00 |

ESTE DOCUMENTO FORMA PARTE DE LA CUENTA PUBLICA DEL H. AYTO DE EL LIMON JALisco ADMON. 2015-2018

00000040

| Cuenta | Nombre | Saldos Iniciales | | Cargos | Abonos | Saldos Actuales | |
|--------------|--------------------------------------|------------------|----------|--------|--------|-----------------|----------|
| | | Deudor | Acreedor | | | Deudor | Acreedor |
| 1241-100-272 | Escritorio 2 cajones madera ... | 200.00 | | 0.00 | 0.00 | | 200.00 |
| 1241-100-273 | Archivero metal. Delegacion L... | 80.00 | | 0.00 | 0.00 | | 80.00 |
| 1241-100-274 | Ventilador. Delegacion la Cre... | 200.00 | | 0.00 | 0.00 | | 200.00 |
| 1241-100-275 | Anaquele de metal. Delegacio... | 100.00 | | 0.00 | 0.00 | | 100.00 |
| 1241-100-276 | Anaquele de metal. Delegacio... | 100.00 | | 0.00 | 0.00 | | 100.00 |
| 1241-100-277 | Maquina de escribir. Delegac... | 10.00 | | 0.00 | 0.00 | | 10.00 |
| 1241-100-279 | Porta garrafon. Delegacion la... | 1.00 | | 0.00 | 0.00 | | 1.00 |
| 1241-100-281 | 8 Sillas de plastico azul. Dele... | 400.00 | | 0.00 | 0.00 | | 400.00 |
| 1241-100-283 | Escritorio madera 4 cajones ... | 250.00 | | 0.00 | 0.00 | | 250.00 |
| 1241-100-285 | 8 Sillas negras. Delegacion L... | 300.00 | | 0.00 | 0.00 | | 300.00 |
| 1241-100-286 | Ventilador Fan Star blanco ... | 150.00 | | 0.00 | 0.00 | | 150.00 |
| 1241-100-303 | Mesa blanca. Delegacion la ... | 500.00 | | 0.00 | 0.00 | | 500.00 |
| 1241-100-304 | Mesa blanca. Delegacion la ... | 500.00 | | 0.00 | 0.00 | | 500.00 |
| 1241-100-305 | Mesa blanca. Delegacion la ... | 500.00 | | 0.00 | 0.00 | | 500.00 |
| 1241-100-306 | Mesa blanca. Delegacion la ... | 500.00 | | 0.00 | 0.00 | | 500.00 |
| 1241-100-307 | Mesa blanca. Delegacion la ... | 500.00 | | 0.00 | 0.00 | | 500.00 |
| 1241-100-308 | Mesa blanca. Delegacion la ... | 500.00 | | 0.00 | 0.00 | | 500.00 |
| 1241-100-309 | Silla giratoria negra. Delegac... | 150.00 | | 0.00 | 0.00 | | 150.00 |
| 1241-100-310 | Silla giratoria negra. Delegac... | 150.00 | | 0.00 | 0.00 | | 150.00 |
| 1241-100-311 | Silla giratoria negra. Delegac... | 150.00 | | 0.00 | 0.00 | | 150.00 |
| 1241-100-312 | Silla giratoria negra. Delegac... | 150.00 | | 0.00 | 0.00 | | 150.00 |
| 1241-100-313 | Silla giratoria negra. Delegac... | 150.00 | | 0.00 | 0.00 | | 150.00 |
| 1241-100-353 | Archivero vertical. Espacio d... | 1,500.00 | | 0.00 | 0.00 | | 1,500.00 |
| 1241-100-355 | Muebles para computadora ... | 300.00 | | 0.00 | 0.00 | | 300.00 |
| 1241-100-356 | Muebles para Computadora ... | 300.00 | | 0.00 | 0.00 | | 300.00 |
| 1241-100-357 | Muebles para computadora ... | 300.00 | | 0.00 | 0.00 | | 300.00 |
| 1241-100-358 | Muebles paa computadora ... | 300.00 | | 0.00 | 0.00 | | 300.00 |
| 1241-100-359 | Muebles para computadora ... | 300.00 | | 0.00 | 0.00 | | 300.00 |
| 1241-100-360 | Muebles para computadora ... | 300.00 | | 0.00 | 0.00 | | 300.00 |
| 1241-100-361 | Muebles para computadora ... | 300.00 | | 0.00 | 0.00 | | 300.00 |
| 1241-100-362 | Muebles para computadora ... | 300.00 | | 0.00 | 0.00 | | 300.00 |
| 1241-100-363 | Mueble para computadora E... | 300.00 | | 0.00 | 0.00 | | 300.00 |
| 1241-100-364 | Mueble para computadora. E... | 300.00 | | 0.00 | 0.00 | | 300.00 |
| 1241-100-365 | Mueble para computadora. E... | 300.00 | | 0.00 | 0.00 | | 300.00 |
| 1241-100-366 | Silla de visita azul. Espacio d... | 300.00 | | 0.00 | 0.00 | | 300.00 |
| 1241-100-367 | Silla de visita azul. Espacio d... | 300.00 | | 0.00 | 0.00 | | 300.00 |
| 1241-100-368 | Silla de visita azul. Espacio d... | 300.00 | | 0.00 | 0.00 | | 300.00 |
| 1241-100-369 | Silla de visita azul. Espacio d... | 300.00 | | 0.00 | 0.00 | | 300.00 |
| 1241-100-370 | Silla de visita azul. Espacio d... | 300.00 | | 0.00 | 0.00 | | 300.00 |
| 1241-100-371 | Pizarrón de corcho. Espacio ... | 150.00 | | 0.00 | 0.00 | | 150.00 |
| 1241-100-372 | Escritorio. Espacio de la Juv... | 1,500.00 | | 0.00 | 0.00 | | 1,500.00 |
| 1241-100-374 | Librero vertical. Espacio de L... | 1,500.00 | | 0.00 | 0.00 | | 1,500.00 |
| 1241-100-375 | Librero vertical. Espacio de L... | 1,800.00 | | 0.00 | 0.00 | | 1,800.00 |
| 1241-100-384 | Sillon ejecutivo negro. Institut... | 1,500.00 | | 0.00 | 0.00 | | 1,500.00 |
| 1241-100-385 | Silla de visita. Instituto de la ... | 350.00 | | 0.00 | 0.00 | | 350.00 |
| 1241-100-386 | Silla de visita. Instituto de la ... | 350.00 | | 0.00 | 0.00 | | 350.00 |
| 1241-100-387 | Silla de visita. Instituto de la ... | 350.00 | | 0.00 | 0.00 | | 350.00 |
| 1241-100-388 | Silla de Visita. Instituto de la ... | 350.00 | | 0.00 | 0.00 | | 350.00 |
| 1241-100-389 | Silla de Visita. Instituto de la ... | 350.00 | | 0.00 | 0.00 | | 350.00 |
| 1241-100-390 | Escritorio ejecutivo negro In... | 4,500.00 | | 0.00 | 0.00 | | 4,500.00 |
| 1241-100-391 | Ventilador. Instituto de la Mu... | 300.00 | | 0.00 | 0.00 | | 300.00 |
| 1241-100-418 | BANCAS VERDES. DIF. M... | 300.00 | | 0.00 | 0.00 | | 300.00 |
| 1241-100-421 | VENTILADOR DE TECHO ... | 600.00 | | 0.00 | 0.00 | | 600.00 |
| 1241-100-437 | ESCRITORIO DE MADERA ... | 700.00 | | 0.00 | 0.00 | | 700.00 |
| 1241-100-438 | ESCRITORIO NEGRO. SE... | 800.00 | | 0.00 | 0.00 | | 800.00 |
| 1241-100-439 | SILLA GIRATORIA GRIS S... | 300.00 | | 0.00 | 0.00 | | 300.00 |
| 1241-100-440 | ARCHIVERO CON DOS CA... | 600.00 | | 0.00 | 0.00 | | 600.00 |
| 1241-100-441 | ARCHIVERO CON TRES C... | 800.00 | | 0.00 | 0.00 | | 800.00 |
| 1241-100-445 | 3 SILLAS DE MADERA. SE... | 150.00 | | 0.00 | 0.00 | | 150.00 |
| 1241-100-446 | 1 BOTE PARA LA BASURA ... | 75.00 | | 0.00 | 0.00 | | 75.00 |
| 1241-100-447 | 1 ESCRITORIO GRIS/TINT... | 1,000.00 | | 0.00 | 0.00 | | 1,000.00 |
| 1241-100-448 | 3 ENGRAPADORAS NEGR... | 40.00 | | 0.00 | 0.00 | | 40.00 |
| 1241-100-452 | 1 ARCHIVERO DE 3 CAJON... | 700.00 | | 0.00 | 0.00 | | 700.00 |
| 1241-100-486 | 1 VENTILADOR BEIGE. SE... | 40.00 | | 0.00 | 0.00 | | 40.00 |
| 1241-100-492 | 1 ARCHIVERO DE 4 CAJON... | 700.00 | | 0.00 | 0.00 | | 700.00 |
| 1241-100-493 | 1 ARCHIVERO NEGRO DE ... | 400.00 | | 0.00 | 0.00 | | 400.00 |
| 1241-100-496 | 1 TABULADOR AZUL PARA... | 100.00 | | 0.00 | 0.00 | | 100.00 |

ESTE DOCUMENTO FORMA
PARTE DE LA CUENTA
PUBLICA DEL H. AYTO
DE EL LIMON JAL
ADMN. 2015-2018

00000041

| Cuenta | Nombre | Saldo Inicial | | Cargos | Abonos | Saldo Actual | |
|--------------|--------------------------------|---------------|------------|--------|--------|--------------|------------|
| | | Deudor | Acreedor | | | Deudor | Acreedor |
| 1241-100-497 | 1 TABULADOR AZUL PARA.. | | 100.00 | 0.00 | 0.00 | | 100.00 |
| 1241-100-498 | 1 TABULADOR NEGRO PA.. | | 100.00 | 0.00 | 0.00 | | 100.00 |
| 1241-100-499 | 1 TABULADOR VERDE PAR.. | | 499.00 | 0.00 | 0.00 | | 499.00 |
| 1241-200-000 | Muebles, excepto de oficina .. | | 2,370.00 | 0.00 | 0.00 | | 2,370.00 |
| 1241-200-487 | 1 REFRIGERADOR BEIGE.. | | 700.00 | 0.00 | 0.00 | | 700.00 |
| 1241-200-488 | 1 ESTUFA DE 4 QUEMADO.. | | 950.00 | 0.00 | 0.00 | | 950.00 |
| 1241-200-489 | 1 MICROHONDA HAMILTO.. | | 600.00 | 0.00 | 0.00 | | 600.00 |
| 1241-200-504 | 1 LICUADORA BEIGE. SEG.. | | 120.00 | 0.00 | 0.00 | | 120.00 |
| 1241-300-000 | Equipo de computo y de tecn.. | | 216,946.69 | 0.00 | 0.00 | | 216,946.69 |
| 1241-300-002 | Computadora completa. R.. | | 2,000.00 | 0.00 | 0.00 | | 2,000.00 |
| 1241-300-003 | Computadora completa. R.. | | 3,000.00 | 0.00 | 0.00 | | 3,000.00 |
| 1241-300-007 | Fax. Recepcion | | 500.00 | 0.00 | 0.00 | | 500.00 |
| 1241-300-008 | Telefono. Recepcion | | 200.00 | 0.00 | 0.00 | | 200.00 |
| 1241-300-014 | Impresora Epson. Recepcion | | 1,500.00 | 0.00 | 0.00 | | 1,500.00 |
| 1241-300-032 | Telefono. Despacho del Pre.. | | 50.00 | 0.00 | 0.00 | | 50.00 |
| 1241-300-044 | Computadora completa. De.. | | 1,000.00 | 0.00 | 0.00 | | 1,000.00 |
| 1241-300-045 | Regulador. Desarrollo Hum.. | | 100.00 | 0.00 | 0.00 | | 100.00 |
| 1241-300-046 | Teléfono. Desarrollo Human.. | | 50.00 | 0.00 | 0.00 | | 50.00 |
| 1241-300-048 | Impresora Multifuncional. De.. | | 1,500.00 | 0.00 | 0.00 | | 1,500.00 |
| 1241-300-060 | Telefono. Hacienda Publica.. | | 100.00 | 0.00 | 0.00 | | 100.00 |
| 1241-300-062 | Computadora completa. Haci.. | | 500.00 | 0.00 | 0.00 | | 500.00 |
| 1241-300-072 | Impresora. Hacienda Publica.. | | 10.00 | 0.00 | 0.00 | | 10.00 |
| 1241-300-079 | Telefono. Hacienda Publica.. | | 50.00 | 0.00 | 0.00 | | 50.00 |
| 1241-300-089 | Escaner. Hacienda Publica.. | | 6,000.00 | 0.00 | 0.00 | | 6,000.00 |
| 1241-300-090 | Impresora de punta. Haciend.. | | 4,800.00 | 0.00 | 0.00 | | 4,800.00 |
| 1241-300-094 | Computadora Completa. Ha.. | | 500.00 | 0.00 | 0.00 | | 500.00 |
| 1241-300-095 | Computadora Completa. Hac.. | | 500.00 | 0.00 | 0.00 | | 500.00 |
| 1241-300-096 | Computadora completa. Haci.. | | 500.00 | 0.00 | 0.00 | | 500.00 |
| 1241-300-097 | Computadora completa. Haci.. | | 500.00 | 0.00 | 0.00 | | 500.00 |
| 1241-300-098 | Impresora. Hacienda Publica.. | | 1,000.00 | 0.00 | 0.00 | | 1,000.00 |
| 1241-300-108 | Telefono. Obras publicas | | 50.00 | 0.00 | 0.00 | | 50.00 |
| 1241-300-112 | Impresora. Obras públicas | | 7,000.00 | 0.00 | 0.00 | | 7,000.00 |
| 1241-300-114 | Computadora completa. Obr.. | | 500.00 | 0.00 | 0.00 | | 500.00 |
| 1241-300-115 | Computadora completa. Obr.. | | 4,000.00 | 0.00 | 0.00 | | 4,000.00 |
| 1241-300-118 | Regulador No Break. Obras .. | | 700.00 | 0.00 | 0.00 | | 700.00 |
| 1241-300-129 | Regulador. Registro Civil | | 50.00 | 0.00 | 0.00 | | 50.00 |
| 1241-300-133 | Computadora Completa. Re.. | | 1,000.00 | 0.00 | 0.00 | | 1,000.00 |
| 1241-300-134 | Impresora. Registro Civil | | 500.00 | 0.00 | 0.00 | | 500.00 |
| 1241-300-138 | Regulador. Registro Civil | | 50.00 | 0.00 | 0.00 | | 50.00 |
| 1241-300-141 | Telefono. Registro civil | | 50.00 | 0.00 | 0.00 | | 50.00 |
| 1241-300-142 | Conmutador Telefonico. Re.. | | 2,000.00 | 0.00 | 0.00 | | 2,000.00 |
| 1241-300-146 | Copiadora. Registro Civil | | 2,500.00 | 0.00 | 0.00 | | 2,500.00 |
| 1241-300-153 | Telefono. Secretaria Genera | | 50.00 | 0.00 | 0.00 | | 50.00 |
| 1241-300-163 | Computadora Completa. Cat.. | | 2,500.00 | 0.00 | 0.00 | | 2,500.00 |
| 1241-300-167 | Regulador negro. Catastro | | 400.00 | 0.00 | 0.00 | | 400.00 |
| 1241-300-168 | Regulador negro. Catastro | | 400.00 | 0.00 | 0.00 | | 400.00 |
| 1241-300-169 | Telefono negro. Catastro | | 100.00 | 0.00 | 0.00 | | 100.00 |
| 1241-300-170 | Impresora Matriz. Catastro | | 1,300.00 | 0.00 | 0.00 | | 1,300.00 |
| 1241-300-171 | Impresora Matriz. Catastro | | 1,300.00 | 0.00 | 0.00 | | 1,300.00 |
| 1241-300-172 | Impresora Samsung. Catast.. | | 400.00 | 0.00 | 0.00 | | 400.00 |
| 1241-300-173 | Impresora HP. Catastro | | 2,500.00 | 0.00 | 0.00 | | 2,500.00 |
| 1241-300-174 | Computadora Completa. Ca.. | | 2,500.00 | 0.00 | 0.00 | | 2,500.00 |
| 1241-300-175 | Escaner HP Gris. Catastro | | 2,500.00 | 0.00 | 0.00 | | 2,500.00 |
| 1241-300-201 | Computadora completa. Agu.. | | 50.00 | 0.00 | 0.00 | | 50.00 |
| 1241-300-202 | Regulador. Agua potable | | 50.00 | 0.00 | 0.00 | | 50.00 |
| 1241-300-223 | Telefono. Agua Potable | | 50.00 | 0.00 | 0.00 | | 50.00 |
| 1241-300-224 | Impresora Samsung. Agua p.. | | 300.00 | 0.00 | 0.00 | | 300.00 |
| 1241-300-231 | Telefono negro. Sindicatura | | 50.00 | 0.00 | 0.00 | | 50.00 |
| 1241-300-233 | Computadora Completa. Si.. | | 1,800.00 | 0.00 | 0.00 | | 1,800.00 |
| 1241-300-236 | Regulador Beige. Sindicatura | | 250.00 | 0.00 | 0.00 | | 250.00 |
| 1241-300-237 | Impresora Epson. Sindicatura | | 1,200.00 | 0.00 | 0.00 | | 1,200.00 |
| 1241-300-252 | Computadora Completa. O.L.. | | 2,000.00 | 0.00 | 0.00 | | 2,000.00 |
| 1241-300-253 | Laptop Samsung. D.I.F. Muni.. | | 4,000.00 | 0.00 | 0.00 | | 4,000.00 |
| 1241-300-256 | Copiadora RICOH. Delegaci.. | | 7,000.00 | 0.00 | 0.00 | | 7,000.00 |
| 1241-300-259 | Telefono inalambrico. Deleg.. | | 250.00 | 0.00 | 0.00 | | 250.00 |
| 1241-300-280 | Telefono negro. Delegacion .. | | 130.00 | 0.00 | 0.00 | | 130.00 |
| 1241-300-282 | Computadora completa dele.. | | 2,000.00 | 0.00 | 0.00 | | 2,000.00 |

ESTE DOCUMENTO FORMA
PARTE DE LA CUENTA
PUBLICA DEL H. AYTO.
DE EL LIMON JALISCO
ADMN. 2015-2018

00000042

| Cuenta | Nombre | Saldo Inicial | | Cargos | Abonos | Saldo Actual | |
|--------------|----------------------------------|---------------|----------|--------|--------|--------------|-----------|
| | | Deudor | Acreedor | | | Deudor | Acreedor |
| 1241-300-287 | Computadora completa princ.. | 2,000.00 | | 0.00 | 0.00 | | 2,000.00 |
| 1241-300-291 | Computadora completa. Dele.. | 2,000.00 | | 0.00 | 0.00 | | 2,000.00 |
| 1241-300-293 | Computadora completa. Dele.. | 2,000.00 | | 0.00 | 0.00 | | 2,000.00 |
| 1241-300-294 | Computadora completa. Dele.. | 2,000.00 | | 0.00 | 0.00 | | 2,000.00 |
| 1241-300-295 | Computadora Completa. Del.. | 2,000.00 | | 0.00 | 0.00 | | 2,000.00 |
| 1241-300-296 | Computadora completa | 2,000.00 | | 0.00 | 0.00 | | 2,000.00 |
| 1241-300-297 | Computadora Completa. Del.. | 2,000.00 | | 0.00 | 0.00 | | 2,000.00 |
| 1241-300-298 | Computadora completa. Dele.. | 2,000.00 | | 0.00 | 0.00 | | 2,000.00 |
| 1241-300-299 | Computadora Completa. Del.. | 2,000.00 | | 0.00 | 0.00 | | 2,000.00 |
| 1241-300-300 | Computadora completa. Dele.. | 2,000.00 | | 0.00 | 0.00 | | 2,000.00 |
| 1241-300-301 | Computadora Completa. Del.. | 2,000.00 | | 0.00 | 0.00 | | 2,000.00 |
| 1241-300-302 | Computadora completa. Dele.. | 2,000.00 | | 0.00 | 0.00 | | 2,000.00 |
| 1241-300-314 | Impresora Samsung. Delega.. | 1,500.00 | | 0.00 | 0.00 | | 1,500.00 |
| 1241-300-315 | Impresora Epson. Delegació.. | 1,200.00 | | 0.00 | 0.00 | | 1,200.00 |
| 1241-300-316 | Fotocopiadora. Delegación .. | 200.00 | | 0.00 | 0.00 | | 200.00 |
| 1241-300-317 | Regulador principal. Delega.. | 50.00 | | 0.00 | 0.00 | | 50.00 |
| 1241-300-318 | Receptor de red. Delegación .. | 700.00 | | 0.00 | 0.00 | | 700.00 |
| 1241-300-344 | Multifuncional HP. Espacio d.. | 2,000.00 | | 0.00 | 0.00 | | 2,000.00 |
| 1241-300-345 | Regulador de Voltaje. Espaci.. | 500.00 | | 0.00 | 0.00 | | 500.00 |
| 1241-300-346 | Regulador de Voltaje. Espaci.. | 500.00 | | 0.00 | 0.00 | | 500.00 |
| 1241-300-347 | Regulador de Voltaje. Espaci.. | 500.00 | | 0.00 | 0.00 | | 500.00 |
| 1241-300-348 | Regulador de Voltaje. Espaci.. | 500.00 | | 0.00 | 0.00 | | 500.00 |
| 1241-300-349 | Regulador de voltaje. Espaci.. | 500.00 | | 0.00 | 0.00 | | 500.00 |
| 1241-300-350 | Regulador de Voltaje. Espaci.. | 500.00 | | 0.00 | 0.00 | | 500.00 |
| 1241-300-351 | Regulador de Voltaje | 500.00 | | 0.00 | 0.00 | | 500.00 |
| 1241-300-378 | Laptop Toshiba. Instituto de I.. | 4,500.00 | | 0.00 | 0.00 | | 4,500.00 |
| 1241-300-379 | Laptop Toshiba. Instituto de I.. | 4,500.00 | | 0.00 | 0.00 | | 4,500.00 |
| 1241-300-380 | Multifuncional Epson. Institut.. | 4,500.00 | | 0.00 | 0.00 | | 4,500.00 |
| 1241-300-383 | Teléfono inalámbrico. Institut.. | 500.00 | | 0.00 | 0.00 | | 500.00 |
| 1241-300-420 | 10 REGULADORES. DELEG.. | 500.00 | | 0.00 | 0.00 | | 500.00 |
| 1241-300-433 | COMPUTADORA COMPLET.. | 2,000.00 | | 0.00 | 0.00 | | 2,000.00 |
| 1241-300-434 | COMPUTADORA COMPLET.. | 2,000.00 | | 0.00 | 0.00 | | 2,000.00 |
| 1241-300-435 | COMPUTADORA COMPLET.. | 2,000.00 | | 0.00 | 0.00 | | 2,000.00 |
| 1241-300-436 | COMPUTADORA COMPLET.. | 1,500.00 | | 0.00 | 0.00 | | 1,500.00 |
| 1241-300-458 | 1 TECLADO NEGRO MOD. ... | 70.00 | | 0.00 | 0.00 | | 70.00 |
| 1241-300-459 | 1 MOUSE GRIS/(NEGRO) S.. | 20.00 | | 0.00 | 0.00 | | 20.00 |
| 1241-300-578 | MONITOR LANIX N4399JA0.. | 8,265.00 | | 0.00 | 0.00 | | 8,265.00 |
| 1241-300-579 | CPU LANIX 9504806475E. S.. | 400.00 | | 0.00 | 0.00 | | 400.00 |
| 1241-300-580 | TECLADO LANIX 95048064.. | 350.00 | | 0.00 | 0.00 | | 350.00 |
| 1241-300-581 | RATON LANIX 0907001862.. | 168.00 | | 0.00 | 0.00 | | 168.00 |
| 1241-300-582 | IMPRESORA SAMSUNG 14.. | 699.00 | | 0.00 | 0.00 | | 699.00 |
| 1241-300-583 | MONITOR LENOVO 4431 H.. | 500.00 | | 0.00 | 0.00 | | 500.00 |
| 1241-300-584 | CPU LENOVO MT-M7581-C.. | 900.00 | | 0.00 | 0.00 | | 900.00 |
| 1241-300-585 | TECLADO LENOVO 105797.. | 200.00 | | 0.00 | 0.00 | | 200.00 |
| 1241-300-586 | RATON LENOVO LZ114330.. | 158.00 | | 0.00 | 0.00 | | 158.00 |
| 1241-300-588 | CPU SAMSUNG 029100030.. | 400.00 | | 0.00 | 0.00 | | 400.00 |
| 1241-300-589 | MONITOR LCA 7089B8A00.. | 500.00 | | 0.00 | 0.00 | | 500.00 |
| 1241-300-590 | TECLADO 06B12000447D.. | 350.00 | | 0.00 | 0.00 | | 350.00 |
| 1241-310-000 | Computadoras | 72,976.69 | | 0.00 | 0.00 | | 72,976.69 |
| 1241-310-001 | Computadora de escritorio | 21,900.41 | | 0.00 | 0.00 | | 21,900.41 |
| 1241-310-002 | Equipo de comúto adquirido .. | 42,606.07 | | 0.00 | 0.00 | | 42,606.07 |
| 1241-320-000 | Fax e impresoras | 8,470.21 | | 0.00 | 0.00 | | 8,470.21 |
| 1241-320-001 | Impresora | 8,470.21 | | 0.00 | 0.00 | | 8,470.21 |
| 1241-300-352 | Regulador de Voltaje. Espaci.. | 500.00 | | 0.00 | 0.00 | | 500.00 |
| 1241-300-392 | Computador completa HP Co.. | 2,500.00 | | 0.00 | 0.00 | | 2,500.00 |
| 1241-300-393 | Computadora completa HP .. | 2,500.00 | | 0.00 | 0.00 | | 2,500.00 |
| 1241-300-394 | Computadora completa HP .. | 2,500.00 | | 0.00 | 0.00 | | 2,500.00 |
| 1241-300-395 | Computadora completa HP .. | 2,000.00 | | 0.00 | 0.00 | | 2,000.00 |
| 1241-300-396 | computadora completa HP C.. | 2,000.00 | | 0.00 | 0.00 | | 2,000.00 |
| 1241-300-397 | Computadora completa HP .. | 2,000.00 | | 0.00 | 0.00 | | 2,000.00 |
| 1241-300-398 | Computadora completa HP .. | 2,000.00 | | 0.00 | 0.00 | | 2,000.00 |
| 1241-300-399 | Computadora completa HP .. | 2,000.00 | | 0.00 | 0.00 | | 2,000.00 |
| 1241-300-400 | Computadora completa HP .. | 2,000.00 | | 0.00 | 0.00 | | 2,000.00 |
| 1241-500-000 | BIENES MUEBLES, INMUE.. | 3,950.00 | | 0.00 | 0.00 | | 3,950.00 |
| 1241-520-000 | MOBILIARIO Y EQUIPO ED.. | 3,950.00 | | 0.00 | 0.00 | | 3,950.00 |
| 1241-529-000 | OTRO MOBILIARIO Y EQUI.. | 3,950.00 | | 0.00 | 0.00 | | 3,950.00 |
| 1241-529-001 | COMPRA DE GUITARRON.. | 3,950.00 | | 0.00 | 0.00 | | 3,950.00 |

ESTE DOCUMENTO FORMA
PARTE DE LA CUENTA
PUBLICA DEL H. AYTO
DE EL LIMON JAL
ADMN. 2015-2018

00000043

| Cuenta | Nombre | Saldos Iniciales | | Cargos | Abonos | Saldos Actuales | |
|---------------------|------------------------------------|---------------------|----------|-------------|-------------|---------------------|----------|
| | | Deudor | Acreedor | | | Deudor | Acreedor |
| 1241-515-000 | Equipo de computo y tecnolo.. | 88,834.29 | | 0.00 | 0.00 | 88,834.29 | |
| 1241-515-001 | Copiadora XEROX 4150. 09.. | 22,040.00 | | 0.00 | 0.00 | 22,040.00 | |
| 1241-515-002 | Computadora lenovo AIO | 12,000.00 | | 0.00 | 0.00 | 12,000.00 | |
| 1241-515-003 | PROYECTOR BENQ Y ESCO.. | 23,619.00 | | 0.00 | 0.00 | 23,619.00 | |
| 1241-515-004 | IMPRESORA EPSON FX-89.. | 6,915.89 | | 0.00 | 0.00 | 6,915.89 | |
| 1241-515-005 | COMPUTADORA LAPTOP .. | 5,200.00 | | 0.00 | 0.00 | 5,200.00 | |
| 1241-515-006 | GRAVADORA DE VOZ | 2,019.00 | | 0.00 | 0.00 | 2,019.00 | |
| 1241-515-007 | COMPUTADORA GHIA 216.. | 7,772.00 | | 0.00 | 0.00 | 7,772.00 | |
| 1241-515-008 | COMPUTADORA CI3-4150 .. | 9,268.40 | | 0.00 | 0.00 | 9,268.40 | |
| 1241-900-000 | Otros mobiliarios y equipos d.. | 5,588.00 | | 0.00 | 0.00 | 5,588.00 | |
| 1241-900-009 | Sello de Presidencia. Recep.. | 75.00 | | 0.00 | 0.00 | 75.00 | |
| 1241-900-049 | Sello de CDHFA. Desarrollo .. | 50.00 | | 0.00 | 0.00 | 50.00 | |
| 1241-900-050 | Sello de CDHFA. Desarrollo .. | 50.00 | | 0.00 | 0.00 | 50.00 | |
| 1241-900-052 | Sello Junta de Reclutamiento.. | 10.00 | | 0.00 | 0.00 | 10.00 | |
| 1241-900-065 | Sello de Tesoreria. Hacienda.. | 1.00 | | 0.00 | 0.00 | 1.00 | |
| 1241-900-076 | Sello de Presidencia Madera.. | 1.00 | | 0.00 | 0.00 | 1.00 | |
| 1241-900-110 | Sello leyenda director. Obras.. | 300.00 | | 0.00 | 0.00 | 300.00 | |
| 1241-900-137 | Sello Leyenda Registro Civil.. | 10.00 | | 0.00 | 0.00 | 10.00 | |
| 1241-900-140 | Sello Registro civil (mini) Re.. | 50.00 | | 0.00 | 0.00 | 50.00 | |
| 1241-900-158 | Sello Secretaria General. Se.. | 200.00 | | 0.00 | 0.00 | 200.00 | |
| 1241-900-187 | Sello Oficial de Catastro Mun.. | 80.00 | | 0.00 | 0.00 | 80.00 | |
| 1241-900-188 | Sello de Avaluos de Autoriza.. | 80.00 | | 0.00 | 0.00 | 80.00 | |
| 1241-900-226 | Sello Junta Local Agua. Agu.. | 1.00 | | 0.00 | 0.00 | 1.00 | |
| 1241-900-235 | Sello Sindicatura. Sindicatura | 150.00 | | 0.00 | 0.00 | 150.00 | |
| 1241-900-264 | Sello Registro Civil. Delegaci.. | 300.00 | | 0.00 | 0.00 | 300.00 | |
| 1241-900-265 | Sello Delegación. Delegacio.. | 300.00 | | 0.00 | 0.00 | 300.00 | |
| 1241-900-326 | Enfriador de agua. Rastro M.. | 400.00 | | 0.00 | 0.00 | 400.00 | |
| 1241-900-443 | SELLO SEGURIDAD PUBLI.. | 130.00 | | 0.00 | 0.00 | 130.00 | |
| 1241-900-444 | SELLO JUZGADO MUNICIP.. | 130.00 | | 0.00 | 0.00 | 130.00 | |
| 1241-900-449 | 1 EXTINTOR SENTRON NE.. | 500.00 | | 0.00 | 0.00 | 500.00 | |
| 1241-900-450 | 1 EXTINTOR TIROX NEGR.. | 500.00 | | 0.00 | 0.00 | 500.00 | |
| 1241-900-453 | 1 SELLO DE MADERA. 1 C.. | 70.00 | | 0.00 | 0.00 | 70.00 | |
| 1241-900-490 | 5 SILLAS PARA COMEDOR | 350.00 | | 0.00 | 0.00 | 350.00 | |
| 1241-900-491 | 1 MESA PLEGABLE BEIGE.. | 500.00 | | 0.00 | 0.00 | 500.00 | |
| 1241-900-502 | 1 LAMPARA DE ALOGENO.. | 50.00 | | 0.00 | 0.00 | 50.00 | |
| 1241-900-587 | DETECTRO DE HUELLAS D.. | 1,300.00 | | 0.00 | 0.00 | 1,300.00 | |
| 1242-000-000 | Mobiliario y Equipo Educa.. | 142,700.00 | | 0.00 | 0.00 | 142,700.10 | |
| 1242-100-000 | EQUIPOS Y APARATOS AU.. | 500.00 | | 0.00 | 0.00 | 500.00 | |
| 1242-100-495 | 1 TELEVISOR GRIS SONY.. | 500.00 | | 0.00 | 0.00 | 500.00 | |
| 1242-100-376 | Pantalla proyector. Espacio d.. | 300.00 | | 0.00 | 0.00 | 300.00 | |
| 1242-200-000 | APARATOS DEPORTIVOS | 600.00 | | 0.00 | 0.00 | 600.00 | |
| 1242-200-419 | 2 PORTERIAS CHICAS | 600.00 | | 0.00 | 0.00 | 600.00 | |
| 1242-300-000 | CAMARAS FOTOGRAFICAS .. | 9,760.00 | | 0.00 | 0.00 | 9,760.00 | |
| 1242-300-053 | Video camara CANON. Desa.. | 1,500.00 | | 0.00 | 0.00 | 1,500.00 | |
| 1242-300-373 | Camara digital kodak. Espaci.. | 1,000.00 | | 0.00 | 0.00 | 1,000.00 | |
| 1242-300-377 | Camara digital Canon | 1,200.00 | | 0.00 | 0.00 | 1,200.00 | |
| 1242-300-381 | Camara digital compacta SO.. | 1,500.00 | | 0.00 | 0.00 | 1,500.00 | |
| 1242-300-382 | Video proyector EPSON. Inst.. | 4,500.00 | | 0.00 | 0.00 | 4,500.00 | |
| 1242-300-432 | CAMARA WEB. ESPACIO .. | 60.00 | | 0.00 | 0.00 | 60.00 | |
| 1242-500-000 | Mobiliario y Equipo Educacio.. | 83,950.10 | | 0.00 | 0.00 | 83,950.10 | |
| 1242-521-000 | Equipos y Aparatos Audivisu.. | 80,000.00 | | 0.00 | 0.00 | 80,000.00 | |
| 1242-521-001 | Accesorios animacion sabad.. | 80,000.00 | | 0.00 | 0.00 | 80,000.00 | |
| 1242-521-002 | INSTRUMENTOS PARA CL.. | 3,950.00 | | 0.00 | 0.00 | 3,950.10 | |
| 1242-900-000 | otro mobiliario y equipo educ.. | 47,090.00 | | 0.00 | 0.00 | 47,090.00 | |
| 1242-910-000 | Instrumentos musicales | 47,090.00 | | 0.00 | 0.00 | 47,090.00 | |
| 1242-910-001 | instrumentos musicales para .. | 47,090.00 | | 0.00 | 0.00 | 47,090.00 | |
| 1244-000-000 | Equipo de Transporte | 3,795,826.00 | | 0.00 | 0.00 | 3,795,826.00 | |
| 1244-100-000 | Automoviles y equipos terres.. | 3,795,826.00 | | 0.00 | 0.00 | 3,795,826.00 | |
| 1244-100-001 | Nissan Tsuru color plata (ad.. | 116,850.00 | | 0.00 | 0.00 | 116,850.00 | |
| 1244-100-002 | Vehiculo chevrolet Aveo 201.. | 137,676.00 | | 0.00 | 0.00 | 137,676.00 | |
| 1244-100-003 | MOTO HONDA MODELO 20.. | 65,800.00 | | 0.00 | 0.00 | 65,800.00 | |
| 1244-100-004 | MOTOCICLETA ITALIKLA | 13,499.00 | | 0.00 | 0.00 | 13,499.00 | |
| 1244-100-505 | CAMIONETA PICK UP RAM.. | 400,000.00 | | 0.00 | 0.00 | 400,000.00 | |
| 1244-100-506 | CAMIONETA PICK UP DOB.. | 60,000.00 | | 0.00 | 0.00 | 60,000.00 | |
| 1244-100-507 | CAMIONETA PICK UP RAM .. | 30,000.00 | | 0.00 | 0.00 | 30,000.00 | |
| 1244-100-508 | CAMIONETA PICK UP RAM .. | 30,000.00 | | 0.00 | 0.00 | 30,000.00 | |
| 1244-100-592 | VEHICULO CHEVROLET U.. | 65,000.00 | | 0.00 | 0.00 | 65,000.00 | |

ESTE DOCUMENTO FORMA
PARTE DE LA CUENTA
PUBLICA DEL H. AYTO
DE EL LIMON JAL
ADMN 2015-2016

00000044

| Cuenta | Nombre | Saldos Iniciales | | Cargos | Abonos | Saldos Actuales | |
|---------------------|------------------------------------|-------------------|----------|-------------|-------------|-------------------|----------|
| | | Deudor | Acreedor | | | Deudor | Acreedor |
| 1244-100-593 | VEHICULO FORD RANGER.. | 80,000.00 | | 0.00 | 0.00 | 80,000.00 | |
| 1244-100-594 | VEHICULO CHEVROLET A.. | 99,000.00 | | 0.00 | 0.00 | 99,000.00 | |
| 1244-100-595 | VEHICULO CHEVROLET C.. | 30,000.00 | | 0.00 | 0.00 | 30,000.00 | |
| 1244-100-596 | VEHICULO CHEVROLET C.. | 25,000.00 | | 0.00 | 0.00 | 25,000.00 | |
| 1244-100-597 | VEHICULO DODGE RAM PL.. | 120,000.00 | | 0.00 | 0.00 | 120,000.00 | |
| 1244-100-598 | VEHICULO DODGE RAM V.. | 35,000.00 | | 0.00 | 0.00 | 35,000.00 | |
| 1244-100-599 | VEHICULO FORD TOPAZ.. | 1.00 | | 0.00 | 0.00 | 1.00 | |
| 1244-100-600 | VEHICULO FORD ECONOLI.. | 10,000.00 | | 0.00 | 0.00 | 10,000.00 | |
| 1244-100-601 | CHEVROLET-AUTOBUS 19.. | 60,000.00 | | 0.00 | 0.00 | 60,000.00 | |
| 1244-100-602 | VEHICULO FORD VAN ECO.. | 12,000.00 | | 0.00 | 0.00 | 12,000.00 | |
| 1244-100-603 | VEHICULO VAN ECONOLIN.. | 60,000.00 | | 0.00 | 0.00 | 60,000.00 | |
| 1244-100-604 | VEHICULO DODGE RAM V.. | 35,000.00 | | 0.00 | 0.00 | 35,000.00 | |
| 1244-100-605 | VEHICULO DODGE DAKOT.. | 45,000.00 | | 0.00 | 0.00 | 45,000.00 | |
| 1244-100-606 | VEHICULO DODGE RAM PL.. | 45,000.00 | | 0.00 | 0.00 | 45,000.00 | |
| 1244-100-607 | VEHICULO DODGE RAM PL.. | 45,000.00 | | 0.00 | 0.00 | 45,000.00 | |
| 1244-100-608 | VEHICULO NISSAN PICK U.. | 7,000.00 | | 0.00 | 0.00 | 7,000.00 | |
| 1244-100-609 | VEHICULO NISSAN PICK U.. | 7,000.00 | | 0.00 | 0.00 | 7,000.00 | |
| 1244-100-610 | VEHICULO ROD RANGER 1.. | 10,000.00 | | 0.00 | 0.00 | 10,000.00 | |
| 1244-100-611 | VEHICULO DODGE RAM PL.. | 170,000.00 | | 0.00 | 0.00 | 170,000.00 | |
| 1244-100-612 | VEHICULO CHEVROLET C.. | 12,000.00 | | 0.00 | 0.00 | 12,000.00 | |
| 1244-100-613 | VEHICULO INTERNACIONA.. | 390,000.00 | | 0.00 | 0.00 | 390,000.00 | |
| 1244-100-614 | VEHICULO FORD F-205 19.. | 15,000.00 | | 0.00 | 0.00 | 15,000.00 | |
| 1244-100-615 | VEHICULO NISSAN TSURU.. | 15,000.00 | | 0.00 | 0.00 | 15,000.00 | |
| 1244-100-616 | VEHICULO CHEVROLET C.. | 2,000.00 | | 0.00 | 0.00 | 2,000.00 | |
| 1244-100-617 | VEHICULO NISSAN PICK U.. | 20,000.00 | | 0.00 | 0.00 | 20,000.00 | |
| 1244-100-618 | VEHICULO DODGE VOLTE.. | 45,000.00 | | 0.00 | 0.00 | 45,000.00 | |
| 1244-100-619 | VEHICULO CATERPILLAR .. | 300,000.00 | | 0.00 | 0.00 | 300,000.00 | |
| 1244-100-620 | VEHICULO CATERPILLAR .. | 370,000.00 | | 0.00 | 0.00 | 370,000.00 | |
| 1244-100-621 | VEHICULO FORD F-250 19.. | 12,000.00 | | 0.00 | 0.00 | 12,000.00 | |
| 1244-100-622 | VEHICULO FORD F-250 20.. | 18,000.00 | | 0.00 | 0.00 | 18,000.00 | |
| 1244-100-623 | VEHICULO FORD F-250 19.. | 18,000.00 | | 0.00 | 0.00 | 18,000.00 | |
| 1244-100-624 | VEHICULO FORD F-350 20.. | 180,000.00 | | 0.00 | 0.00 | 180,000.00 | |
| 1244-100-625 | VEHICULO CHEVROLET C.. | 25,000.00 | | 0.00 | 0.00 | 25,000.00 | |
| 1244-100-626 | VEHICULO DODGE RAM 40.. | 160,000.00 | | 0.00 | 0.00 | 160,000.00 | |
| 1244-100-627 | VEHICULO INTERNACIONA.. | 400,000.00 | | 0.00 | 0.00 | 400,000.00 | |
| 1245-000-000 | Equipo de Defensa y segur.. | 319,855.00 | | 0.00 | 0.00 | 319,855.00 | |
| 1245-000-509 | 14 AROS DE APREHENSIO.. | 4,500.00 | | 0.00 | 0.00 | 4,500.00 | |
| 1245-000-510 | 5 AROS DE APREHENSION.. | 1,800.00 | | 0.00 | 0.00 | 1,800.00 | |
| 1245-000-511 | 4 TOLETES O PR-24. SEGU.. | 90.00 | | 0.00 | 0.00 | 90.00 | |
| 1245-000-512 | 10 GAS LAGRIMOGENOS. .. | 300.00 | | 0.00 | 0.00 | 300.00 | |
| 1245-000-513 | 9 CHALECOS BLINDADOS. .. | 3,400.00 | | 0.00 | 0.00 | 3,400.00 | |
| 1245-000-514 | 8 CASCOS. SEGURIDAD P.. | 2,300.00 | | 0.00 | 0.00 | 2,300.00 | |
| 1245-000-515 | 13 BASTONES. SEGURIDA.. | 1,050.00 | | 0.00 | 0.00 | 1,050.00 | |
| 1245-000-516 | 13 PORTA BASTON. SEGU.. | 100.00 | | 0.00 | 0.00 | 100.00 | |
| 1245-000-545 | FUSIL BERETTA A24496G. .. | 8,500.00 | | 0.00 | 0.00 | 8,500.00 | |
| 1245-000-546 | FUSIL BERETTA A24469G. .. | 8,500.00 | | 0.00 | 0.00 | 8,500.00 | |
| 1245-000-547 | RIFLE LGC006255. SEGURI.. | 28,103.00 | | 0.00 | 0.00 | 28,103.00 | |
| 1245-000-548 | UZI 9473659. SEGURIDA.. | 10,214.00 | | 0.00 | 0.00 | 10,214.00 | |
| 1245-000-549 | ESCOPEA L3183537. SE.. | 10,214.00 | | 0.00 | 0.00 | 10,214.00 | |
| 1245-000-550 | ESCOPEA L3183533. SE.. | 10,214.00 | | 0.00 | 0.00 | 10,214.00 | |
| 1245-000-551 | ESCOPEA L3170895. SE.. | 10,214.00 | | 0.00 | 0.00 | 10,214.00 | |
| 1245-000-552 | ESCOPEA L3170897. SE.. | 10,214.00 | | 0.00 | 0.00 | 10,214.00 | |
| 1245-000-553 | ESCOPEA L3170986. SE.. | 10,214.00 | | 0.00 | 0.00 | 10,214.00 | |
| 1245-000-554 | ESCOPEA L3146496. SE.. | 10,214.00 | | 0.00 | 0.00 | 10,214.00 | |
| 1245-000-555 | ESCOPEA L3146499. SE.. | 10,214.00 | | 0.00 | 0.00 | 10,214.00 | |
| 1245-000-556 | REVOLVER 654493. SEGU.. | 10,214.00 | | 0.00 | 0.00 | 10,214.00 | |
| 1245-000-557 | REVOLVER AYW5337. SE.. | 10,214.00 | | 0.00 | 0.00 | 10,214.00 | |
| 1245-000-558 | REVOLVER AYR9519. SE.. | 10,214.00 | | 0.00 | 0.00 | 10,214.00 | |
| 1245-000-559 | REVOLVER CBW3225. S.. | 10,214.00 | | 0.00 | 0.00 | 10,214.00 | |
| 1245-000-560 | REVOLVER AYS4119. SE.. | 10,214.00 | | 0.00 | 0.00 | 10,214.00 | |
| 1245-000-561 | REVOLVER AYS4136. SE.. | 10,214.00 | | 0.00 | 0.00 | 10,214.00 | |
| 1245-000-562 | REVOLVER 378814. SEGU.. | 10,214.00 | | 0.00 | 0.00 | 10,214.00 | |
| 1245-000-563 | REVOLVER AYW4990. SE.. | 10,214.00 | | 0.00 | 0.00 | 10,214.00 | |
| 1245-000-564 | REVOLVER AJT6992. SE.. | 10,214.00 | | 0.00 | 0.00 | 10,214.00 | |
| 1245-000-565 | REVELVER AYW4932. SE.. | 10,214.00 | | 0.00 | 0.00 | 10,214.00 | |
| 1245-000-566 | REVOLVER CBW3222. SE.. | 10,214.00 | | 0.00 | 0.00 | 10,214.00 | |
| 1245-000-567 | REVOLVER CBW3227. S.. | 10,214.00 | | 0.00 | 0.00 | 10,214.00 | |

ESTE DOCUMENTO FORMA PARTE DE LA CUENTA PUBLICA DEL H. AYTO DE EL LIMON JALisco 2015-2018

00000045

| Cuenta | Nombre | Saldo Inicial | | Cargos | Abonos | Saldo Actual | |
|---------------------|-------------------------------------|-------------------|----------|-------------|-------------|-------------------|----------|
| | | Deudor | Acreedor | | | Deudor | Acreedor |
| 1245-000-568 | PISTOLA GLOCK CMB587... | 10,141.00 | | 0.00 | 0.00 | 10,141.00 | |
| 1245-000-569 | PISTOLA BRAWNING 245N... | 10,998.00 | | 0.00 | 0.00 | 10,998.00 | |
| 1245-000-570 | PISTOLA BRAWNING 245N... | 10,998.00 | | 0.00 | 0.00 | 10,998.00 | |
| 1245-000-571 | PISTOLA BERTTA PX33707... | 8,265.00 | | 0.00 | 0.00 | 8,265.00 | |
| 1245-000-572 | PISTOLA BERTTA PX33739... | 8,265.00 | | 0.00 | 0.00 | 8,265.00 | |
| 1245-000-573 | PISTOLA BERETTA PX7481... | 8,265.00 | | 0.00 | 0.00 | 8,265.00 | |
| 1246-000-000 | Maquinaria, Otros Equipos .. | 257,987.33 | | 0.00 | 0.00 | 257,987.33 | |
| 1246-100-000 | Aparatos electrodomesticos | 18,119.00 | | 0.00 | 0.00 | 18,119.00 | |
| 1246-100-001 | Microhondas | 990.00 | | 0.00 | 0.00 | 990.00 | |
| 1246-100-002 | Microhondas seguridad publi.. | 795.00 | | 0.00 | 0.00 | 795.00 | |
| 1246-100-003 | Ventiladores | 545.00 | | 0.00 | 0.00 | 545.00 | |
| 1246-100-004 | ESTUFA CON GABINETE 4 .. | 1,790.00 | | 0.00 | 0.00 | 1,790.00 | |
| 1246-100-005 | MICROONDAS HAMILTON .. | 1,070.00 | | 0.00 | 0.00 | 1,070.00 | |
| 1246-100-006 | REFIGERADOR ACROS AR.. | 4,580.00 | | 0.00 | 0.00 | 4,580.00 | |
| 1246-100-007 | REFIGERADOR MABE RMF.. | 2,420.00 | | 0.00 | 0.00 | 2,420.00 | |
| 1246-100-008 | VENTILADOR DE TECHO C.. | 1,070.00 | | 0.00 | 0.00 | 1,070.00 | |
| 1246-100-009 | ESTUFA ACROS PARA SE.. | 4,859.00 | | 0.00 | 0.00 | 4,859.00 | |
| 1246-200-000 | Otros equipos | 7,780.85 | | 0.00 | 0.00 | 7,780.85 | |
| 1246-200-001 | Equipos | 7,780.85 | | 0.00 | 0.00 | 7,780.85 | |
| 1246-300-000 | Maquinaria y Equipo de Con.. | 5,100.00 | | 0.00 | 0.00 | 5,100.00 | |
| 1246-300-401 | REVOLVEDORA. OBRAS P.. | 100.00 | | 0.00 | 0.00 | 100.00 | |
| 1246-300-402 | ROTOMARTILLO. OBRAS P.. | 5,000.00 | | 0.00 | 0.00 | 5,000.00 | |
| 1246-300-099 | Teodolito Electronico. Obras | 5,000.00 | | 0.00 | 0.00 | 5,000.00 | |
| 1246-300-103 | Revolvedora | 100.00 | | 0.00 | 0.00 | 100.00 | |
| 1246-300-104 | Maquina Revolvedora | 100.00 | | 0.00 | 0.00 | 100.00 | |
| 1246-300-105 | Nivel. Obras públicas | 4,000.00 | | 0.00 | 0.00 | 4,000.00 | |
| 1246-500-000 | Equipos de comunicacion y t.. | 124,357.02 | | 0.00 | 0.00 | 124,357.02 | |
| 1246-500-260 | Amplificador. Delegacion Sa.. | 500.00 | | 0.00 | 0.00 | 500.00 | |
| 1246-500-261 | Bafles Armados. Delegacion.. | 800.00 | | 0.00 | 0.00 | 800.00 | |
| 1246-500-455 | 1 FUENTE DE PODER NEG.. | 100.00 | | 0.00 | 0.00 | 100.00 | |
| 1246-500-456 | 1 FUENTE DE PODER NEG.. | 100.00 | | 0.00 | 0.00 | 100.00 | |
| 1246-500-457 | 1 FUENTE DE PODER NEG.. | 100.00 | | 0.00 | 0.00 | 100.00 | |
| 1246-500-460 | 1 BOCINA DE RADIO KEN.. | 60.00 | | 0.00 | 0.00 | 60.00 | |
| 1246-500-461 | 5 BATERIAS NEGRAS MOT.. | 200.00 | | 0.00 | 0.00 | 200.00 | |
| 1246-500-462 | 2 BATERIAS DE RADIO, VE.. | 100.00 | | 0.00 | 0.00 | 100.00 | |
| 1246-500-464 | 2 RADIOS MOVIL MOTORO.. | 1,100.00 | | 0.00 | 0.00 | 1,100.00 | |
| 1246-500-465 | 1 BASE PARA RADIO. SEG.. | 1,300.00 | | 0.00 | 0.00 | 1,300.00 | |
| 1246-500-466 | 2 BOCINAS DE RADIO. SE.. | 100.00 | | 0.00 | 0.00 | 100.00 | |
| 1246-500-467 | 1 BOCINA MOD. TS100. SE.. | 50.00 | | 0.00 | 0.00 | 50.00 | |
| 1246-500-468 | 1 RADIO NEGRO MOTORO.. | 600.00 | | 0.00 | 0.00 | 600.00 | |
| 1246-500-469 | 1 RADIO DESPERTADOR .. | 100.00 | | 0.00 | 0.00 | 100.00 | |
| 1246-500-470 | 1 DVD RW MULTI RECORD.. | 200.00 | | 0.00 | 0.00 | 200.00 | |
| 1246-500-471 | 5 MICROFONOS DE RADIO.. | 800.00 | | 0.00 | 0.00 | 800.00 | |
| 1246-500-472 | 2 CODIFICADORES Y 2 FE.. | 300.00 | | 0.00 | 0.00 | 300.00 | |
| 1246-500-473 | 3 BASES PARA ANTENA. S.. | 320.00 | | 0.00 | 0.00 | 320.00 | |
| 1246-500-475 | 3 RADIOS PORTATILES MA.. | 1,300.00 | | 0.00 | 0.00 | 1,300.00 | |
| 1246-500-476 | 2 RADIOS PORTATILES KE.. | 1,600.00 | | 0.00 | 0.00 | 1,600.00 | |
| 1246-500-477 | 1 RADIO PORTATIL MOTO.. | 650.00 | | 0.00 | 0.00 | 650.00 | |
| 1246-500-478 | 2 RADIOS PORTATILES M.. | 980.00 | | 0.00 | 0.00 | 980.00 | |
| 1246-500-479 | 4 BATERIAS CHICAS PARA.. | 180.00 | | 0.00 | 0.00 | 180.00 | |
| 1246-500-480 | 4 BATERIAS PARA RADIO .. | 140.00 | | 0.00 | 0.00 | 140.00 | |
| 1246-500-481 | 14 BATERIAS MOTOROLAS .. | 370.00 | | 0.00 | 0.00 | 370.00 | |
| 1246-500-482 | 3 BATERIAS MOTOROLAS .. | 70.00 | | 0.00 | 0.00 | 70.00 | |
| 1246-500-483 | 4 RADIOS MOTOROLAS VE.. | 2,500.00 | | 0.00 | 0.00 | 2,500.00 | |
| 1246-500-484 | 1 CARGADOR MOTOROLA .. | 150.00 | | 0.00 | 0.00 | 150.00 | |
| 1246-500-485 | 1 CARGADOR KENWOOD .. | 150.00 | | 0.00 | 0.00 | 150.00 | |
| 1246-500-501 | 1 BOCINA DE PERIFONEO.. | 150.00 | | 0.00 | 0.00 | 150.00 | |
| 1246-500-523 | 4 RADIOS Y CARGADOR. S.. | 7,400.00 | | 0.00 | 0.00 | 7,400.00 | |
| 1246-500-526 | 1 RADIO MOVIL MOTOROL.. | 1,950.00 | | 0.00 | 0.00 | 1,950.00 | |
| 1246-500-527 | 1 RADIO (CABINA) MOTOR.. | 1,950.00 | | 0.00 | 0.00 | 1,950.00 | |
| 1246-500-528 | RADIO (PORTATIL) MOTOR.. | 1,950.00 | | 0.00 | 0.00 | 1,950.00 | |
| 1246-500-529 | RADIO (UNIDAD 01) MOTO.. | 2,558.00 | | 0.00 | 0.00 | 2,558.00 | |
| 1246-500-530 | RADIO (UNIDAD 04) MOTO.. | 2,558.00 | | 0.00 | 0.00 | 2,558.00 | |
| 1246-500-531 | RADIO (UNIDAD 04) KENW.. | 1,950.00 | | 0.00 | 0.00 | 1,950.00 | |
| 1246-500-532 | RADIO (PORTATIL) MOTOR.. | 1,950.00 | | 0.00 | 0.00 | 1,950.00 | |
| 1246-500-533 | RADIO (PORTATIL) MOTOR.. | 1,950.00 | | 0.00 | 0.00 | 1,950.00 | |
| 1246-500-534 | RADIO PORTATIL, MOTOR.. | 1,950.00 | | 0.00 | 0.00 | 1,950.00 | |

ESTE DOCUMENTO FORMA
PARTE DE LA CUENTA
PUBLICA DEL MUN. AYTO
DE EL LIMON JAL
ADMN. 2005-2018

00000046

| Cuenta | Nombre | Saldos Iniciales | | Cargos | Abonos | Saldos Actuales | |
|--------------|--------------------------------|------------------|-----------|--------|--------|-----------------|-----------|
| | | Deudor | Acreedor | | | Deudor | Acreedor |
| 1246-500-536 | RADIO (UNIDAD 03) KENW... | | 950.00 | 0.00 | 0.00 | | 950.00 |
| 1246-500-541 | RADIO (MOVIL) MOTOROL... | | 958.00 | 0.00 | 0.00 | | 958.00 |
| 1246-500-542 | RADIO PORTATIL, MOTOR... | | 1,950.00 | 0.00 | 0.00 | | 1,950.00 |
| 1246-500-543 | RADIO BASE, KENWOOD 9... | | 1,950.00 | 0.00 | 0.00 | | 1,950.00 |
| 1246-500-544 | RADIO (UNIDAD 01) KENW... | | 2,558.00 | 0.00 | 0.00 | | 2,558.00 |
| 1246-500-628 | BAFLE CON BOCINAS J&P... | | 5,000.00 | 0.00 | 0.00 | | 5,000.00 |
| 1246-500-629 | BAFLE CON BOCINAS J&P... | | 5,000.00 | 0.00 | 0.00 | | 5,000.00 |
| 1246-500-630 | BAFLE CON BOCINA J&P V... | | 2,000.00 | 0.00 | 0.00 | | 2,000.00 |
| 1246-500-631 | BAFLE CON BOCINA J&P V... | | 2,000.00 | 0.00 | 0.00 | | 2,000.00 |
| 1246-500-632 | BAFLE CON BOCINA QMC... | | 3,000.00 | 0.00 | 0.00 | | 3,000.00 |
| 1246-500-633 | BAFLE CON BOCINA QMC... | | 3,000.00 | 0.00 | 0.00 | | 3,000.00 |
| 1246-500-634 | BAFLE CON BOCINA DAS... | | 5,000.00 | 0.00 | 0.00 | | 5,000.00 |
| 1246-500-635 | BAFLE CON BOCINA DAS... | | 5,000.00 | 0.00 | 0.00 | | 5,000.00 |
| 1246-500-636 | BAFLE CON BOCINA JBL E... | | 4,000.00 | 0.00 | 0.00 | | 4,000.00 |
| 1246-500-637 | BAFLE CON BOCINA JBL 3... | | 4,000.00 | 0.00 | 0.00 | | 4,000.00 |
| 1246-500-638 | MEZCLADORA BEHRINGE... | | 5,000.00 | 0.00 | 0.00 | | 5,000.00 |
| 1246-500-639 | MEZCLADORA JBL EON M... | | 1,000.00 | 0.00 | 0.00 | | 1,000.00 |
| 1246-500-640 | microfono shure pg-58. casa... | | 400.00 | 0.00 | 0.00 | | 400.00 |
| 1246-500-641 | MICROFONO SHURE PG-5... | | 400.00 | 0.00 | 0.00 | | 400.00 |
| 1246-500-642 | MICROFONO AUDIO-TECHN... | | 300.00 | 0.00 | 0.00 | | 300.00 |
| 1246-500-643 | MICROFONO AUDIO-TECH... | | 300.00 | 0.00 | 0.00 | | 300.00 |
| 1246-500-644 | MICROFONO AUDIO-TECH... | | 300.00 | 0.00 | 0.00 | | 300.00 |
| 1246-500-645 | MICROFONO AUDIO-TECH... | | 300.00 | 0.00 | 0.00 | | 300.00 |
| 1246-500-646 | MICROFONO AUDIO-TECH... | | 300.00 | 0.00 | 0.00 | | 300.00 |
| 1246-500-647 | MICROFONO BEHRINGER... | | 1,000.00 | 0.00 | 0.00 | | 1,000.00 |
| 1246-500-648 | MICROFONOS BEHRINGE... | | 1,000.00 | 0.00 | 0.00 | | 1,000.00 |
| 1246-500-649 | MICROFONOS BEHRINGE... | | 1,000.00 | 0.00 | 0.00 | | 1,000.00 |
| 1246-500-650 | MICROFONO SHURE SM58... | | 1,000.00 | 0.00 | 0.00 | | 1,000.00 |
| 1246-500-651 | MICROFONOS ROUNMS MC... | | 1,000.00 | 0.00 | 0.00 | | 1,000.00 |
| 1246-500-652 | MICROFONO SOUNDTRAC... | | 1,000.00 | 0.00 | 0.00 | | 1,000.00 |
| 1246-500-653 | TRIPIE PARA BAFLE ULTIM... | | 400.00 | 0.00 | 0.00 | | 400.00 |
| 1246-500-654 | BASE PARA MICROFONO... | | 50.00 | 0.00 | 0.00 | | 50.00 |
| 1246-500-655 | BASE PARA MICROFONO... | | 50.00 | 0.00 | 0.00 | | 50.00 |
| 1246-500-656 | GRABADORA SONY CFD-R... | | 1,200.00 | 0.00 | 0.00 | | 1,200.00 |
| 1246-500-657 | GRABADORA SONY CFD-R... | | 1,000.00 | 0.00 | 0.00 | | 1,000.00 |
| 1246-500-658 | DVD PHILIPS DVP532K/78... | | 500.00 | 0.00 | 0.00 | | 500.00 |
| 1246-510-000 | Radios | | 19,255.02 | 0.00 | 0.00 | | 19,255.02 |
| 1246-510-001 | Radios de seguridad publica | | 19,255.02 | 0.00 | 0.00 | | 19,255.02 |
| 1246-700-000 | Herramientas y Maquinas-M... | | 56,189.46 | 0.00 | 0.00 | | 56,189.46 |
| 1246-700-103 | SOPLADORA SAN MIGUEL... | | 2,894.73 | 0.00 | 0.00 | | 2,894.73 |
| 1246-700-104 | Tractopodadora husqvarna | | 49,400.00 | 0.00 | 0.00 | | 49,400.00 |
| 1246-700-105 | COMPRA DE SOPLADORA... | | 2,894.73 | 0.00 | 0.00 | | 2,894.73 |
| 1246-700-242 | Tripie. Obras Públicas | | 1,000.00 | 0.00 | 0.00 | | 1,000.00 |
| 1246-700-098 | Tripie para nivel. Obras Pub. | | 1,000.00 | 0.00 | 0.00 | | 1,000.00 |
| 1246-700-100 | Tripie para Teodolito | | 1,000.00 | 0.00 | 0.00 | | 1,000.00 |
| 1246-700-101 | Estadal de Aluminio | | 500.00 | 0.00 | 0.00 | | 500.00 |
| 1246-700-102 | Estadal de Aluminio | | 400.00 | 0.00 | 0.00 | | 400.00 |
| 1246-900-000 | Otros Equipos | | 34,341.00 | 0.00 | 0.00 | | 34,341.00 |
| 1246-900-262 | Bomba para sacar agua Del. | | 1,500.00 | 0.00 | 0.00 | | 1,500.00 |
| 1246-900-327 | Electrochoques. Rastro Muni. | | 1,500.00 | 0.00 | 0.00 | | 1,500.00 |
| 1246-900-328 | Aturdidor. Rastro Municipal | | 1,500.00 | 0.00 | 0.00 | | 1,500.00 |
| 1246-900-329 | Bomba para sacar agua Ras. | | 900.00 | 0.00 | 0.00 | | 900.00 |
| 1246-900-340 | Equipo Hidroneumatico. Rast. | | 2,000.00 | 0.00 | 0.00 | | 2,000.00 |
| 1246-900-341 | Carro Tina. Rastro Municipal | | 1,500.00 | 0.00 | 0.00 | | 1,500.00 |
| 1246-900-342 | Hidrolavadora. Rastro Muni. | | 1,000.00 | 0.00 | 0.00 | | 1,000.00 |
| 1246-900-343 | Plataforma fija. Rastro Munic. | | 800.00 | 0.00 | 0.00 | | 800.00 |
| 1246-900-422 | CARRUCHA MANUAL. RAS... | | 1,000.00 | 0.00 | 0.00 | | 1,000.00 |
| 1246-900-423 | GANCHO ACERO. RASTR... | | 200.00 | 0.00 | 0.00 | | 200.00 |
| 1246-900-424 | LAVAMANOS. RASTRO M... | | 800.00 | 0.00 | 0.00 | | 800.00 |
| 1246-900-425 | MESA CUBIERTA DE ACER... | | 2,500.00 | 0.00 | 0.00 | | 2,500.00 |
| 1246-900-426 | MESA PARA LAVADO | | 2,500.00 | 0.00 | 0.00 | | 2,500.00 |
| 1246-900-427 | PLATAFORMA FIJA DOBLE... | | 1,000.00 | 0.00 | 0.00 | | 1,000.00 |
| 1246-900-428 | PLATAFORMA TRIPLE FIJA... | | 1,200.00 | 0.00 | 0.00 | | 1,200.00 |
| 1246-900-429 | PUERTA GUILLOTINA. RA... | | 1,000.00 | 0.00 | 0.00 | | 1,000.00 |
| 1246-900-430 | PUERTA GUILLOTINA | | 1,000.00 | 0.00 | 0.00 | | 1,000.00 |
| 1246-900-431 | SOLERA PARA MONORRIE... | | 3,000.00 | 0.00 | 0.00 | | 3,000.00 |
| 1246-900-518 | 13 CARGADORES PARA R... | | 5,850.00 | 0.00 | 0.00 | | 5,850.00 |

ESTE DOCUMENTO FORMA PARTE DE LA CUENTA PUBLICA DEL MUN. AYTO DE EL LIMON JAL ADMON. 2013-2018

00000047

| Cuenta | Nombre | Saldo Inicial | | Cargos | Abonos | Saldo Actual | |
|---------------------|-------------------------------------|---------------|------------------|---------------------|---------------------|--------------|------------------|
| | | Deudor | Acreedor | | | Deudor | Acreedor |
| 1246-900-522 | 19 CARGADORES DE LAM.. | | 3,591.00 | 0.00 | 0.00 | | 3,591.00 |
| 1250-000-000 | Activos Intangibles | | 14,372.40 | 0.00 | 0.00 | | 14,372.40 |
| 1251-000-000 | Software | | 14,372.40 | 0.00 | 0.00 | | 14,372.40 |
| 1251-100-001 | Contpaq-i 2011 | | 14,372.40 | 0.00 | 0.00 | | 14,372.40 |
| 2000-000-000 | Pasivo | | 810,058.05 | 3,195,397.35 | 2,994,797.07 | | 609,457.77 |
| 2100-000-000 | Pasivo Circulante | | 810,058.05 | 3,195,397.35 | 2,994,797.07 | | 609,457.77 |
| 2110-000-000 | Cuentas por pagar a Corto Pl. | | 185,058.02 | 2,987,064.02 | 2,994,797.07 | | 192,791.07 |
| 2111-000-000 | Servicios Personales Por p.. | | 0.00 | 1,241,013.69 | 1,241,013.69 | | 0.00 |
| 2111-001-000 | Sueldos por pagar Nominas .. | | 0.00 | 1,970.00 | 1,970.00 | | 0.00 |
| 2111-002-000 | Sueldos por pagar eventuales .. | | 0.00 | 380,145.80 | 380,145.80 | | 0.00 |
| 2111-003-000 | Ayudas sociales a personas .. | | 0.00 | 1,226.00 | 1,226.00 | | 0.00 |
| 2111-010-000 | Sueldos por pagar a persona .. | | 0.00 | 576,694.18 | 576,694.18 | | 0.00 |
| 2111-024-000 | Mano de obra FONDEREG 2.. | | -44,574.03 | 0.00 | 0.00 | | -44,574.03 |
| 2111-026-000 | MANO OBRA CASA DE LA .. | | 44,574.03 | 0.00 | 0.00 | | 44,574.03 |
| 2111-028-000 | MANO DE OBRA FORTALE.. | | 0.00 | 76,431.20 | 76,431.20 | | 0.00 |
| 2111-030-000 | MANO DE OBRA PROGRA.. | | 0.00 | 163,300.00 | 163,300.00 | | 0.00 |
| 2111-150-000 | Mano de obra Infraestructura.. | | 0.00 | 41,246.51 | 41,246.51 | | 0.00 |
| 2112-000-000 | Proveedores por pagar a c.. | | 0.00 | 1,687,536.37 | 1,687,536.37 | | 0.00 |
| 2112-002-000 | GAS LICUADO S.A. DE C.V. | | 0.00 | 5,995.30 | 5,995.30 | | 0.00 |
| 2112-003-000 | JORGE TRUJILLO HERNAN.. | | 0.00 | 10,440.00 | 10,440.00 | | 0.00 |
| 2112-004-000 | JAIME MOISES DE LA TOR.. | | 0.00 | 3,849.58 | 3,849.58 | | 0.00 |
| 2112-007-000 | ARMANDO MICHEL NARAN.. | | 0.00 | 13,291.76 | 13,291.76 | | 0.00 |
| 2112-010-000 | ISMAEL SANTOS RAMIREZ | | 0.00 | 928.00 | 928.00 | | 0.00 |
| 2112-021-000 | TRACSA S.A.P.I. DE C.V. | | 0.00 | 5,114.30 | 5,114.30 | | 0.00 |
| 2112-028-000 | COMISION FEDERAL DE E.. | | 0.00 | 147,012.00 | 147,012.00 | | 0.00 |
| 2112-029-000 | GASOLINERA EL LIMON, S.. | | 0.00 | 207,262.49 | 207,262.49 | | 0.00 |
| 2112-030-000 | RADIOMOVIL DIPSA SA DE.. | | 0.00 | 2,519.00 | 2,519.00 | | 0.00 |
| 2112-031-000 | INSTITUTO MEXICANO DE.. | | 0.00 | 152,404.04 | 152,404.04 | | 0.00 |
| 2112-032-000 | TELEFONOS DE MEXICO, .. | | 0.00 | 6,408.00 | 6,408.00 | | 0.00 |
| 2112-036-000 | CRUZ ROJA MEXICANA IAP | | 0.00 | 500.00 | 500.00 | | 0.00 |
| 2112-050-000 | SECRETARIA DE FINANZAS | | 0.00 | 10,666.67 | 10,666.67 | | 0.00 |
| 2112-051-000 | SISTEMA PARA EL DESAR.. | | 0.00 | 85,000.00 | 85,000.00 | | 0.00 |
| 2112-069-000 | MA. EUGENIA CERVANTES.. | | 0.00 | 3,074.00 | 3,074.00 | | 0.00 |
| 2112-071-000 | AGUA PURIFICADA LA AMIL.. | | 0.00 | 1,068.00 | 1,068.00 | | 0.00 |
| 2112-081-000 | SAMUEL FLORES PELAYO | | 0.00 | 174.00 | 174.00 | | 0.00 |
| 2112-103-000 | RAUL FIOGUEROA GALIND.. | | 0.00 | 649.89 | 649.89 | | 0.00 |
| 2112-108-000 | MA. ANTONIA GARCIA GA.. | | 0.00 | 2,070.00 | 2,070.00 | | 0.00 |
| 2112-119-000 | OPERADORA DE FRANQUIL.. | | 0.00 | 218.00 | 218.00 | | 0.00 |
| 2112-128-000 | J. FELIX ESPINOZA PEÑA | | 0.00 | 239.00 | 239.00 | | 0.00 |
| 2112-137-000 | ACEROS Y TUBULARES D.. | | 0.00 | 21,767.87 | 21,767.87 | | 0.00 |
| 2112-139-000 | RUBEN PUEBLA FLORES | | 0.00 | 6,250.00 | 6,250.00 | | 0.00 |
| 2112-142-000 | ESTELA ZEPEDA PEREZ | | 0.00 | 8,010.32 | 8,010.32 | | 0.00 |
| 2112-144-000 | OPERADORA EL UNICO | | 0.00 | 1,642.00 | 1,642.00 | | 0.00 |
| 2112-149-000 | SAUL SA DE CV | | 0.00 | 429.00 | 429.00 | | 0.00 |
| 2112-154-000 | FERTILIZANTES E IMP.. | | 0.00 | 1,080.00 | 1,080.00 | | 0.00 |
| 2112-164-000 | PISOS Y AZULEJOS R.. | | 0.00 | 37,860.00 | 37,860.00 | | 0.00 |
| 2112-168-000 | SANDRA GARCIA CERVAN.. | | 0.00 | 810.00 | 810.00 | | 0.00 |
| 2112-200-000 | MEXICUN SA DE CV | | 0.00 | 174,235.86 | 174,235.86 | | 0.00 |
| 2112-220-000 | EDEN FLORES PELAYO | | 0.00 | 209.00 | 209.00 | | 0.00 |
| 2112-225-000 | CARLOS RAFAEL MONTE.. | | 0.00 | 1,750.00 | 1,750.00 | | 0.00 |
| 2112-234-000 | ELIA VERONICA FIGUERO.. | | 0.00 | 1,926.93 | 1,926.93 | | 0.00 |
| 2112-250-000 | CHEN ZHEN YUANMOU | | 0.00 | 251.00 | 251.00 | | 0.00 |
| 2112-258-000 | EL LIMONENSE SC DE RL | | 0.00 | 16,113.42 | 16,113.42 | | 0.00 |
| 2112-274-000 | LUIS FERNANDO GARCIA.. | | 0.00 | 505.00 | 505.00 | | 0.00 |
| 2112-303-000 | RAMIRO PALOMERA MOR.. | | 0.00 | 638.00 | 638.00 | | 0.00 |
| 2112-309-000 | SISTEMA INTERMUNICIPA.. | | 0.00 | 15,640.00 | 15,640.00 | | 0.00 |
| 2112-310-000 | ALEJANDRO GOMEZ GUA.. | | 0.00 | 260.00 | 260.00 | | 0.00 |
| 2112-315-000 | JORGE ALBERTO CASTILL.. | | 0.00 | 2,852.00 | 2,852.00 | | 0.00 |
| 2112-316-000 | SERGIO DONATO GOMEZ .. | | 0.00 | 70.00 | 70.00 | | 0.00 |
| 2112-322-000 | ANA BERTHA MURILLO GO.. | | 0.00 | 3,530.00 | 3,530.00 | | 0.00 |
| 2112-323-000 | CESAR HERNANDEZ CAR.. | | 0.00 | 521.33 | 521.33 | | 0.00 |
| 2112-326-000 | MARTHA OFELIA GONZAL.. | | 0.00 | 290,310.25 | 290,310.25 | | 0.00 |
| 2112-331-000 | FRANCISCO ARTEAGA MA.. | | 0.00 | 1,477.16 | 1,477.16 | | 0.00 |
| 2112-361-000 | MARIA GUADALUPE ZAMO.. | | 0.00 | 450.00 | 450.00 | | 0.00 |
| 2112-369-000 | ADALBERTO GONZALEZ VI.. | | 0.00 | 928.00 | 928.00 | | 0.00 |
| 2112-376-000 | ESTACIONAMIENTO INDEP.. | | 0.00 | 15.00 | 15.00 | | 0.00 |
| 2112-383-000 | LA SIERRA DEL GRULLO .. | | 0.00 | 5,011.20 | 5,011.20 | | 0.00 |

ESTE DOCUMENTO FORMA PARTE DE LA CUENTA DE EL LIMON ADMON. 2015-2018

00000048

| Cuenta | Nombre | Saldos Iniciales | | Cargos | Abonos | Saldos Actuales | |
|--------------|--------------------------------------|-----------------------|----------|-------------------|------------------|-----------------|-----------------------|
| | | Deudor | Acreedor | | | Deudor | Acreedor |
| 2112-391-000 | JOSE MANUEL CHAVEZ ZA.. | 0.00 | | 125,589.57 | 125,589.57 | | 0.00 |
| 2112-408-000 | ORGANIZACION SALNI SA.. | 0.00 | | 97.00 | 97.00 | | 0.00 |
| 2112-411-000 | ISMAEL DE LA TORRE MA.. | 0.00 | | 365.00 | 365.00 | | 0.00 |
| 2112-413-000 | GABRIELA ANA ROSA DIAZ.. | 0.00 | | 244.00 | 244.00 | | 0.00 |
| 2112-424-000 | SOCIEDAD COOPERATIVA.. | 0.00 | | 638.34 | 638.34 | | 0.00 |
| 2112-438-000 | COMERCIALIZADORA GUZ.. | 0.00 | | 290.00 | 290.00 | | 0.00 |
| 2112-472-000 | INDUSTRIAS RECIZAP SA.. | 0.00 | | 151,872.22 | 151,872.22 | | 0.00 |
| 2112-483-000 | MARIA DEL SOCORRO HE.. | 0.00 | | 318.00 | 318.00 | | 0.00 |
| 2112-489-000 | SOLUCIONES DOFRY SA D.. | 0.00 | | 4,301.00 | 4,301.00 | | 0.00 |
| 2112-542-000 | HERMELINDA RAMIREZ ZA.. | 0.00 | | 1,367.91 | 1,367.91 | | 0.00 |
| 2112-550-000 | EDGAR AZAEL COBIAN CA.. | 0.00 | | 21,623.00 | 21,623.00 | | 0.00 |
| 2112-551-000 | JOSE DUEÑAS ALVAREZ | 0.00 | | 5,504.20 | 5,504.20 | | 0.00 |
| 2112-567-000 | LUCIA ENRIQUEZ SANTANA | 0.00 | | 484.88 | 484.88 | | 0.00 |
| 2112-579-000 | CRISTIAN BIBIAN HERNAN.. | 0.00 | | 2,784.00 | 2,784.00 | | 0.00 |
| 2112-587-000 | BLONTID DE MEXICO SA D.. | 0.00 | | 20,000.00 | 20,000.00 | | 0.00 |
| 2112-598-000 | ESTAFETA MEXICANA S.A.. | 0.00 | | 232.00 | 232.00 | | 0.00 |
| 2112-603-000 | ADRIANA PAULINA GONZA.. | 0.00 | | 253.00 | 253.00 | | 0.00 |
| 2112-613-000 | IRMA VELAZQUEZ HERNAN.. | 0.00 | | 545.20 | 545.20 | | 0.00 |
| 2112-616-000 | GRUPO MUEBLERO CHEM.. | 0.00 | | 4,080.00 | 4,080.00 | | 0.00 |
| 2112-627-000 | ESTELA VELASCO ALVAR.. | 0.00 | | 9,280.00 | 9,280.00 | | 0.00 |
| 2112-629-000 | MARIA NUÑEZ | 0.00 | | 1,014.01 | 1,014.01 | | 0.00 |
| 2112-631-000 | DAVID HERNANDEZ RODR.. | 0.00 | | 330.00 | 330.00 | | 0.00 |
| 2112-636-000 | ESTACIONAMIENTO TOLSA | 0.00 | | 18.00 | 18.00 | | 0.00 |
| 2112-639-000 | DIANA ANGELICA BENCO.. | 0.00 | | 15,185.50 | 15,185.50 | | 0.00 |
| 2112-646-000 | MIGUEL ANGEL VILLAGOM.. | 0.00 | | 255.30 | 255.30 | | 0.00 |
| 2112-648-000 | CINTHYA DEL ROSARIO C.. | 0.00 | | 1,160.00 | 1,160.00 | | 0.00 |
| 2112-656-000 | ARIANA GUADALUPE CAS.. | 0.00 | | 1,940.00 | 1,940.00 | | 0.00 |
| 2112-700-000 | CLEMENTE MORENO GAL.. | 0.00 | | 1,395.00 | 1,395.00 | | 0.00 |
| 2112-706-000 | JOSE ALFREDO GUERRER.. | 0.00 | | 302.00 | 302.00 | | 0.00 |
| 2112-711-000 | MANAHIM JETZAEL M.. | 0.00 | | 947.28 | 947.28 | | 0.00 |
| 2112-716-000 | DAISY PEÑA PEÑA | 0.00 | | 1,189.00 | 1,189.00 | | 0.00 |
| 2112-735-000 | JOHNY RICARDO SAMARTE | 0.00 | | 77.00 | 77.00 | | 0.00 |
| 2112-737-000 | EDGAR OSWALDO ROSA | 0.00 | | 109.00 | 109.00 | | 0.00 |
| 2112-742-000 | LUIS OSCAR MADRIGAL | 0.00 | | 334.74 | 334.74 | | 0.00 |
| 2112-743-000 | JOSE ANTONIO LIZAMA | 0.00 | | 990.00 | 990.00 | | 0.00 |
| 2112-744-000 | REPRESENTACIONES INE.. | 0.00 | | 3,045.99 | 3,045.99 | | 0.00 |
| 2112-745-000 | PLAZA DE COBRO LAJON.. | 0.00 | | 64.00 | 64.00 | | 0.00 |
| 2112-746-000 | CARLOS FRANCISCO LOPE.. | 0.00 | | 621.42 | 621.42 | | 0.00 |
| 2112-747-000 | OBRAS Y CAMINOS DE ME.. | 0.00 | | 5,938.24 | 5,938.24 | | 0.00 |
| 2112-748-000 | LAURA YANETH DIAZ MUR.. | 0.00 | | 4,640.00 | 4,640.00 | | 0.00 |
| 2112-749-000 | MARCO POLO VAZQUEZ A.. | 0.00 | | 11,333.20 | 11,333.20 | | 0.00 |
| 2112-750-000 | JUAN PEDRO SALCIDO FL.. | 0.00 | | 1,650.00 | 1,650.00 | | 0.00 |
| 2112-751-000 | RODRIGO FREGOSO MED.. | 0.00 | | 28.00 | 28.00 | | 0.00 |
| 2112-752-000 | MARCELA ELIZONDO MEDI.. | 0.00 | | 682.00 | 682.00 | | 0.00 |
| 2112-753-000 | OPERADORA DE HOTELES.. | 0.00 | | 2,330.00 | 2,330.00 | | 0.00 |
| 2112-754-000 | GONA AUTOPARTES SA D.. | 0.00 | | 820.00 | 820.00 | | 0.00 |
| 2112-755-000 | GERARDO GALLARDO GA.. | 0.00 | | 18,850.00 | 18,850.00 | | 0.00 |
| 2112-756-000 | HUGO GALINDO VELASCO | 0.00 | | 8,990.00 | 8,990.00 | | 0.00 |
| 2117-000-000 | Retenciones y contribucio.. | 185,058.02 | | 58,543.96 | 66,247.01 | | 192,791.07 |
| 2117-100-000 | Retenciones | 164,220.94 | | 56,308.00 | 43,201.96 | | 150,614.90 |
| 2117-400-000 | Aportaciones para seguridad.. | 11,431.98 | | 0.00 | 10,393.05 | | 21,825.03 |
| 2117-500-000 | Subsidio al empleo | 9,405.10 | | 1,705.96 | 12,652.00 | | 20,351.14 |
| 2150-000-000 | Pasivos diferidos a corto plazo | 625,000.03 | | 208,333.33 | 0.00 | | 416,666.70 |
| 2151-000-000 | Ingresos Cobrados or adel.. | 625,000.03 | | 208,333.33 | 0.00 | | 416,666.70 |
| 2151-300-000 | ANTICIPO DE PARTICIPACI.. | 625,000.03 | | 208,333.33 | 0.00 | | 416,666.70 |
| 3000-000-000 | Hacienda Publica/ Patrimonio | 1,657,077.11 | | 0.00 | 0.00 | | 1,657,077.11 |
| 3200-000-000 | Patrimonio Generado | 1,657,077.11 | | 0.00 | 0.00 | | 1,657,077.11 |
| 3210-000-000 | Resultados del ejercicio añ.. | 15,054,239.72 | | 0.00 | 0.00 | | 15,054,239.72 |
| 3220-000-000 | resultados de ejercicios añ.. | -13,397,162.61 | | 0.00 | 0.00 | | -13,397,162.61 |
| 3220-010-000 | Resultdado de ejercicios ante.. | -20,283,523.36 | | 0.00 | 0.00 | | -20,283,523.36 |
| 3220-020-000 | Resultado ejercicio 2013 | 6,886,360.75 | | 0.00 | 0.00 | | 6,886,360.75 |
| 4000-000-000 | Ingresos | 24,429,149.91 | | 0.00 | 5,317,959.00 | | 29,747,108.91 |
| 4100-000-000 | Ingresos de Gestion | 3,937,331.80 | | 0.00 | 132,502.43 | | 4,119,834.23 |
| 4110-000-000 | Impuestos | 1,038,540.12 | | 0.00 | 46,921.93 | | 1,135,562.05 |
| 4111-000-000 | Impuestos sobre ingresos | 11,275.29 | | 0.00 | 0.00 | | 11,275.29 |
| 4111-100-000 | Impuestos sobre espectaculo.. | 11,275.29 | | 0.00 | 0.00 | | 11,275.29 |
| 4111-110-000 | Funcion de circo y espectacu.. | 1,275.29 | | 0.00 | 0.00 | | 1,275.29 |

ESTE DOCUMENTO FORMA PARTE DE LA CUENTA DE ANEXO DEL H. AYTO DE EL LIMON, JALISCO. 2015-2018

00000049

| Cuenta | Nombre | Saldos Iniciales | | Cargos | Abonos | Saldos Actuales | |
|---------------------|--------------------------------------|------------------|----------------------|-------------------|---------------------|----------------------|------------|
| | | Deudor | Acreedor | | | Deudor | Acreedor |
| 4161-700-000 | Aprovechamiento por Aporta.. | | 323,702.70 | 0.00 | 0.00 | | 323,702.70 |
| 4161-700-300 | FORTALECIMIENTO FINAN.. | | 323,702.70 | 0.00 | 0.00 | | 323,702.70 |
| 4200-000-000 | Participaciones, Aport, Trans.. | 20,441,818.11 | | 0.00 | 5,185,456.57 | 25,627,274.68 | |
| 4280-000-000 | Participaciones y aportaciones | 20,441,818.11 | | 0.00 | 5,185,456.57 | 25,627,274.68 | |
| 4281-000-000 | Participaciones | | 15,595,069.61 | 0.00 | 1,602,798.41 | 17,197,868.02 | |
| 4281-100-000 | Participaciones | | 15,595,069.61 | 0.00 | 1,602,798.41 | 17,197,868.02 | |
| 4281-110-000 | Federales | | 15,573,770.81 | 0.00 | 1,600,847.21 | 17,174,618.02 | |
| 4281-111-000 | ESTATALES | | 21,298.80 | 0.00 | 1,951.20 | 23,250.00 | |
| 4282-000-000 | Aportaciones | | 3,690,819.93 | 0.00 | 410,086.73 | 4,100,906.66 | |
| 4282-100-000 | Aportaciones federales | | 3,690,819.93 | 0.00 | 410,086.73 | 4,100,906.66 | |
| 4282-110-000 | Del fondo de infraestructura .. | 1,615,557.79 | | 0.00 | 179,502.05 | 1,795,059.84 | |
| 4282-130-000 | Del fondo para el fortalecimie.. | 2,075,262.14 | | 0.00 | 230,584.68 | 2,305,846.82 | |
| 4283-000-000 | Convenios | | 1,165,928.57 | 0.00 | 3,172,571.43 | 4,328,500.00 | |
| 4283-100-000 | Convenios | | 1,065,928.57 | 0.00 | 3,172,571.43 | 4,238,500.00 | |
| 4283-110-002 | CONVENIO PROGRAMA F.. | | 494,500.00 | 0.00 | 0.00 | 494,500.00 | |
| 4283-110-003 | CONVENIO DEL PROGRAM.. | | 283,200.00 | 0.00 | 0.00 | 283,200.00 | |
| 4283-110-004 | CONSTRUCCION DE CASE.. | | 288,228.57 | 0.00 | 0.00 | 288,228.57 | |
| 4283-190-000 | Otros convenios | | 0.00 | 0.00 | 0.00 | 0.00 | |
| 4283-110-005 | EQUIP. DE TARIMAS PARA.. | | 90,000.00 | 0.00 | 3,172,571.43 | 3,172,571.43 | |
| 5000-000-000 | Gastos y Otras Perdidas | 17,004,286.29 | | 1,798,118.94 | 0.00 | 18,802,405.23 | |
| 5100-000-000 | Gastos de Funcionamiento | 15,912,195.83 | | 1,596,315.03 | 0.00 | 17,508,510.86 | |
| 5110-000-000 | Servicios personales | 9,790,154.44 | | 1,024,344.02 | 0.00 | 10,814,498.46 | |
| 5111-000-000 | Remuneraciones al person.. | | 3,354,209.72 | 576,694.18 | 0.00 | 5,930,993.90 | |
| 5111-100-000 | Dietas | 637,940.00 | | 70,382.32 | 0.00 | 708,322.32 | |
| 5111-300-000 | Sueldo base al personal per.. | 3,726,403.06 | | 396,981.74 | 0.00 | 4,123,384.80 | |
| 5112-000-000 | Sueldo base a personal per.. | 989,955.78 | | 108,330.12 | 0.00 | 1,098,285.90 | |
| 5112-200-000 | Remuneraciones al person.. | | 2,866,818.90 | 378,045.80 | 0.00 | 3,244,864.70 | |
| 5112-200-000 | Sueldo base al personal eve.. | 2,866,818.90 | | 378,045.80 | 0.00 | 3,244,864.70 | |
| 5113-000-000 | Remuneraciones adicional.. | | 68,123.34 | 2,200.00 | 0.00 | 70,323.34 | |
| 5113-200-000 | Prima de vacaciones, domini.. | 57,094.94 | | 0.00 | 0.00 | 57,094.94 | |
| 5113-300-000 | Horas extraordinarias | 11,028.40 | | 2,200.00 | 0.00 | 13,228.40 | |
| 5114-000-000 | Seguridad social | | 1,202,688.41 | 67,404.04 | 0.00 | 1,270,092.45 | |
| 5114-100-000 | Aportaciones de seguridad s.. | 1,202,688.41 | | 67,404.04 | 0.00 | 1,270,092.45 | |
| 5115-000-000 | otras prestaciones Sociale.. | | 298,224.07 | 0.00 | 0.00 | 298,224.07 | |
| 5115-200-001 | Indeminizacion por laudo a .. | 240,000.00 | | 0.00 | 0.00 | 240,000.00 | |
| 5115-400-000 | Prestaciones contractuales | 58,224.07 | | 0.00 | 0.00 | 58,224.07 | |
| 5120-000-000 | Materiales y suministros | 1,964,390.36 | | 271,598.75 | 0.00 | 2,235,989.11 | |
| 5121-000-000 | materiales de admon., emi.. | | 191,601.87 | 9,237.56 | 0.00 | 200,839.43 | |
| 5121-100-000 | Materiales de oficina y equipos | 104,523.90 | | 1,661.77 | 0.00 | 106,185.67 | |
| 5121-200-000 | Materiales de oficina y equipos | 45,616.12 | | 0.00 | 0.00 | 45,616.12 | |
| 5121-500-000 | Materiales de oficina y equipos | 285.29 | | 0.00 | 0.00 | 285.29 | |
| 5121-600-000 | Materiales de limpieza | 27,058.20 | | 7,375.79 | 0.00 | 34,433.99 | |
| 5121-800-000 | Materiales para el registro | 14,121.36 | | 0.00 | 0.00 | 14,121.36 | |
| 5122-000-000 | Alimentos y utensilios para | | 98,687.36 | 14,423.37 | 0.00 | 113,110.73 | |
| 5122-100-000 | Productos alimenticios para .. | 98,025.21 | | 14,423.37 | 0.00 | 112,448.58 | |
| 5122-300-000 | Utensilios para el registro | 662.15 | | 0.00 | 0.00 | 662.15 | |
| 5124-000-000 | Material y artículos de con.. | | 298,874.24 | 15,185.50 | 0.00 | 314,059.74 | |
| 5124-200-000 | Cemento y productos de con.. | 2,910.96 | | 0.00 | 0.00 | 2,910.96 | |
| 5124-600-000 | Material electrico y electronico | 183,372.06 | | 15,185.50 | 0.00 | 198,557.56 | |
| 5124-700-000 | Articulos metalicos para la co.. | 288.46 | | 0.00 | 0.00 | 288.46 | |
| 5124-900-000 | Otros materiales y articulos d.. | 112,302.76 | | 0.00 | 0.00 | 112,302.76 | |
| 5125-000-000 | Productos quimicos, farma.. | | 53,501.61 | 1,710.34 | 0.00 | 55,211.95 | |
| 5125-200-000 | Fertilizantes, pesticidas y otr.. | 21,419.58 | | 1,380.00 | 0.00 | 22,799.58 | |
| 5125-300-000 | Medicina y productos farmac.. | 17,876.65 | | 0.00 | 0.00 | 17,876.65 | |
| 5125-600-000 | Fibras sinteticas, hules plasti.. | 3,985.38 | | 638.34 | 0.00 | 4,623.72 | |
| 5125-900-000 | Otros productos quimicos | 5,220.00 | | 0.00 | 0.00 | 5,220.00 | |
| 5126-000-000 | Combustibles, lubricantes .. | | 1,098,326.28 | 213,257.79 | 0.00 | 1,311,584.07 | |
| 5126-100-000 | Combustibles, lubricantes y .. | 1,098,326.28 | | 213,257.79 | 0.00 | 1,311,584.07 | |
| 5127-000-000 | Vestuario, blancos, prenda.. | | 91,955.08 | 1,190.20 | 0.00 | 93,145.28 | |
| 5127-100-000 | Vestuario y uniformes | 50,589.33 | | 0.00 | 0.00 | 50,589.33 | |
| 5127-200-000 | Prendas de seguridad y prot.. | 6,704.01 | | 0.00 | 0.00 | 6,704.01 | |
| 5127-300-000 | Articulos deportivos | 34,661.74 | | 1,190.20 | 0.00 | 35,851.94 | |
| 5129-000-000 | Herramientas menores | | 131,443.92 | 16,585.99 | 0.00 | 148,029.91 | |
| 5129-100-000 | Herramientas menores | 6,623.24 | | 3,154.99 | 0.00 | 9,778.23 | |
| 5129-400-000 | Refacciones y accesorios me.. | 111,922.87 | | 8,320.00 | 0.00 | 120,242.87 | |
| 5129-600-000 | Refacciones y accesorios me.. | 12,637.81 | | 0.00 | 0.00 | 12,637.81 | |

IMPORTE DOCUMENTO FORMA
 CUENTA
 DEL AYTO
 DE EL LIMON
 2015-2016

00000051

| Cuenta | Nombre | Saldo Iniciales | | Cargos | Abonos | Saldo Actuales | |
|---------------------------|---------------------------------------|---------------------|----------|-------------------|---------------|----------------|---------------------|
| | | Deudor | Acreedor | | | Deudor | Acreedor |
| 5130-000-000 | Servicios generales | 4,157,651.03 | | 300,372.26 | 0.00 | | 4,458,023.29 |
| 5131-000-000 | Servicios basicos | 2,521,613.92 | | 156,171.00 | 0.00 | | 2,677,784.92 |
| 5131-100-000 | Energia electrica | 2,417,577.00 | | 147,012.00 | 0.00 | | 2,564,589.00 |
| 5131-200-000 | Gas | 8,276.72 | | 0.00 | 0.00 | | 8,276.72 |
| 5131-400-000 | Telefonia tradicional | 59,693.00 | | 6,408.00 | 0.00 | | 66,101.00 |
| 5131-500-000 | Telefonia celular | 34,709.06 | | 2,519.00 | 0.00 | | 37,228.06 |
| 5131-600-000 | Servicios de telecomunicacio.. | 198.14 | | 0.00 | 0.00 | | 198.14 |
| 5131-800-000 | Servicios postales y telegrafi.. | 1,160.00 | | 232.00 | 0.00 | | 1,392.00 |
| 5132-000-000 | Servicio de arrendamiento | 108,994.60 | | 0.00 | 0.00 | | 108,994.60 |
| 5132-500-000 | Arrendamiento de equipo de.. | 24,100.00 | | 0.00 | 0.00 | | 24,100.00 |
| 5132-600-000 | Arrendamiento de maq. otros.. | 84,894.60 | | 0.00 | 0.00 | | 84,894.60 |
| 5133-000-000 | Servicios profesionales, ci.. | 218,431.49 | | 20,538.00 | 0.00 | | 235,769.19 |
| 5133-100-000 | Servicios legales, de contabil.. | 193,192.40 | | 20,000.00 | 0.00 | | 218,192.40 |
| 5133-400-000 | Servicios de capacitacion | 4,540.00 | | 0.00 | 0.00 | | 4,540.00 |
| 5133-700-000 | Servicios de proteccion y seg.. | 0.00 | | 638.00 | 0.00 | | 638.00 |
| 5133-800-000 | Servicio de Vigilancia | 12,398.79 | | 0.00 | 0.00 | | 12,398.79 |
| 5134-000-000 | Servicios financieros, banc.. | 260,004.48 | | 12,562.11 | 0.00 | | 272,566.59 |
| 5134-100-000 | Servicios financieros y banca.. | 119,684.16 | | 12,562.11 | 0.00 | | 132,246.27 |
| 5134-400-000 | Servicio de responsabilidad .. | 14,517.40 | | 0.00 | 0.00 | | 14,517.40 |
| 5134-500-000 | Seguro de bienes patrimonial.. | 121,802.92 | | 0.00 | 0.00 | | 121,802.92 |
| 5134-700-000 | Fletes y maniobras | 4,000.00 | | 0.00 | 0.00 | | 4,000.00 |
| 5135-000-000 | Servicio de instalacion, rep.. | 500,215.64 | | 76,508.65 | 0.00 | | 576,724.19 |
| 5135-100-000 | Conservacion y mantenimien.. | 163,432.75 | | 10,299.67 | 0.00 | | 173,732.43 |
| 5135-200-000 | Instalacion, reparacion, mant.. | 7,751.71 | | 11,333.20 | 0.00 | | 19,084.91 |
| 5135-300-000 | Instalacion, reparacion de eq.. | 3,437.06 | | 0.00 | 0.00 | | 3,437.06 |
| 5135-500-000 | Reparacion y mantenimiento.. | 251,885.04 | | 47,994.32 | 0.00 | | 299,879.36 |
| 5135-700-000 | Instalacion, reparacion, mant.. | 73,708.97 | | 6,881.46 | 0.00 | | 80,590.43 |
| 5136-000-000 | Servicio de comunicacion .. | 27,904.00 | | 928.00 | 0.00 | | 28,832.00 |
| 5136-100-000 | Difusion por radio, television.. | 27,904.00 | | 928.00 | 0.00 | | 28,832.00 |
| 5137-000-000 | Servicios de traslado y viat.. | 137,266.62 | | 19,324.50 | 0.00 | | 156,591.12 |
| 5137-100-000 | Pasajes aereos | 34,467.97 | | 0.00 | 0.00 | | 34,467.97 |
| 5137-500-000 | Viaticos en el pais | 102,798.65 | | 19,324.50 | 0.00 | | 122,123.15 |
| 5138-000-000 | Servicios oficiales | 289,742.71 | | 14,240.00 | 0.00 | | 303,982.71 |
| 5138-200-000 | Gastos de orden social y cult.. | 289,742.71 | | 14,240.00 | 0.00 | | 303,982.71 |
| 5138-200-003 | Eventos culturales | 62,949.32 | | 3,300.00 | 0.00 | | 66,749.32 |
| 5138-200-100 | Festivo dia de las madres | 21,770.89 | | 0.00 | 0.00 | | 21,770.89 |
| 5138-200-200 | Festivo dia de las maestras | 104,993.03 | | 0.00 | 0.00 | | 104,993.03 |
| 5138-200-400 | Festivo dia del maestro | 13,778.58 | | 0.00 | 0.00 | | 13,778.58 |
| 5138-200-500 | Festivo dia del padre | 17,986.26 | | 0.00 | 0.00 | | 17,986.26 |
| 5138-200-600 | Festivo de fiestas patronas | 54,781.40 | | 10,440.00 | 0.00 | | 65,221.40 |
| 5138-200-800 | FESTIVIDAD MUNICIPAL | 636.18 | | 0.00 | 0.00 | | 636.18 |
| 5138-200-900 | Informe de gobierno municipal | 12,847.05 | | 0.00 | 0.00 | | 12,847.05 |
| 5139-000-000 | Otros servicios generales | 96,777.97 | | 0.00 | 0.00 | | 96,777.97 |
| 5139-200-000 | Impuestos y derechos | 29,560.16 | | 0.00 | 0.00 | | 29,560.16 |
| 5139-500-000 | Penas, multas, accesorios | 64,018.95 | | 0.00 | 0.00 | | 64,018.95 |
| 5139-900-000 | Otros servicios generales | 3,198.86 | | 0.00 | 0.00 | | 3,198.86 |
| 5200-000-000 | Transferencias, asignaciones.. | 1,092,090.46 | | 201,303.91 | 0.00 | | 1,293,894.37 |
| 5240-000-000 | Transferencias, asignacion, s.. | 1,092,090.46 | | 201,303.91 | 0.00 | | 1,293,894.37 |
| 5244-000-000 | Ayudas sociales | 1,091,850.46 | | 201,743.91 | 0.00 | | 1,293,594.37 |
| 5244-100-000 | Ayudas sociales a personas | 83,977.68 | | 2,386.00 | 0.00 | | 91,363.68 |
| 5244-300-000 | Ayudas sociales a institucion.. | 120,059.53 | | 6,310.00 | 0.00 | | 126,669.53 |
| 5244-500-000 | Ayudas sociales a institucion.. | 882,813.25 | | 192,747.91 | 0.00 | | 1,075,561.16 |
| 5246-000-000 | Transferencias a fideicomis.. | 240.00 | | 60.00 | 0.00 | | 300.00 |
| 5246-100-000 | Transferencias a fideicomiso.. | 240.00 | | 60.00 | 0.00 | | 300.00 |
| Total cuentas no impresas | | 0.00 | | 0.00 | 0.00 | | 0.00 |
| | | 0.00 | | | | | 0.00 |
| Sumas Iguales: | | 26,896,285.07 | | 17,718,712.86 | 17,718,712.86 | | 32,013,643.79 |
| | | 26,896,285.07 | | | | | 32,013,643.79 |

ESTE DOCUMENTO FORMA PARTE DEL LIBRO DE CUENTA DE LA ENTIDAD MUNICIPAL DEL MUNICIPIO DE EL LIMON AÑO 2016

00000052