

ESTADO DE SITUACION FINANCIERA
MUNICIPIO EL LIMON
AL 31 DE DICIEMBRE DE 2010

Cuenta	ACTIVO	Año 2010		Año 2009		Cuenta	PASIVO	Año 2010		Año 2009	
		31 Dic	31 Dic	31 Dic	31 Dic			31 Dic	31 Dic	31 Dic	31 Dic
1110	ACTIVO CIRCULANTE					2110	PASIVO CIRCULANTE				
1111	EFFECTIVO	\$422,827.72	\$2,263,312.22			2111	CUENTAS POR PAGAR A CORTO PLAZO	\$1,860,108.88	\$486,122.12		
1112	BANCOS/TESORERIA	\$91,974.13	\$87,357.62			2112	SERVICIOS PERSONALES POR PAGAR A CORTO PLAZO	\$0.00	\$0.00		
1113	BANCOS/DEPENDENCIAS Y OTROS	-\$514,601.85	\$2,114,784.70			2113	PROVEEDORES POR PAGAR A CORTO PLAZO	\$0.00	\$16,264.17		
1114	INVERSIONES TEMPORALES (HASTA 3 MESES)	\$0.00	\$0.00			2114	CONTRATISTAS POR OBRAS PUBLICAS POR PAGAR A CORTO PLAZO	\$0.00	\$0.00		
1115	FONDOS CON AFECTACION ESPECIFICA	\$0.00	\$0.00			2115	PARTICIPACIONES Y APORTACIONES POR PAGAR A CORTO PLAZO	\$0.00	\$0.00		
1116	DEPOSITOS DE FONDOS DE TERCEROS EN GARANTIA V/O ADMINISTRACION	\$0.00	\$0.00			2116	TRANSFERENCIAS OTORGADAS POR PAGAR A CORTO PLAZO	\$1,500,000.00	\$0.00		
1119	OTROS EFECTIVOS Y EQUIVALENTES	\$0.00	\$0.00			2117	INTERESES, COMISIONES Y OTROS GASTOS DE LA DEUDA PUBLICA POR PAGAR A CORTO PLAZO	\$0.00	\$0.00		
1120	DERECHOS A RECIBIR EFECTIVO O EQUIVALENTES					2118	RETEENCIONES Y CONTRIBUCIONES POR PAGAR A CORTO PLAZO	\$860,108.89	\$449,526.75		
1121	INVERSIONES FINANCIERAS DE CORTO PLAZO	\$74,880.00	\$41,490.27			2119	DEVOLUCIONES DE LA LEY DE INTERESES POR PAGAR A CORTO PLAZO	\$0.00	\$0.00		
1122	CLIENTES POR COBRAR A CORTO PLAZO	\$0.00	\$0.00			2120	OTRAS CUENTAS POR PAGAR A CORTO PLAZO	\$0.00	\$20,331.20		
1123	DEUDORES DIVERSOS POR COBRAR A CORTO PLAZO	\$74,880.00	\$41,490.27			2121	DOCUMENTOS COMERCIALES POR PAGAR A CORTO PLAZO	\$0.00	\$300,000.00		
1124	DEUDORES DIVERSOS POR COBRAR A CORTO PLAZO	\$0.00	\$0.00			2122	DOCUMENTOS CON CONTRATISTAS POR OBRAS PUBLICAS POR PAGAR A CORTO PLAZO	\$0.00	\$0.00		
1125	INGRESOS POR RECUPERAR A CORTO PLAZO	\$0.00	\$0.00			2129	OTROS DOCUMENTOS POR PAGAR A CORTO PLAZO	\$0.00	\$0.00		
1126	DEUDORES POR ANTICIPO DE LA TESORERIA A CORTO PLAZO	\$0.00	\$0.00			2130	PORCION A CORTO PLAZO DE LA DEUDA PUBLICA A LARGO PLAZO	\$0.00	\$0.00		
1129	OTROS DERECHOS A RECIBIR EFECTIVO O EQUIVALENTES A CORTO PLAZO	\$0.00	\$0.00			2131	PORCION A CORTO PLAZO DE LA DEUDA PUBLICA INTERNA	\$0.00	\$0.00		
1130	DERECHOS A RECIBIR BIENES O SERVICIOS					2132	PORCION A CORTO PLAZO DE LA DEUDA PUBLICA EXTERNA	\$0.00	\$0.00		
1131	ANTICIPO A PROVEEDORES POR ADQUISICION DE BIENES Y PRESTACION DE SERVICIOS A CORTO PLAZO	\$1,479.39	\$134,000.00			2133	PORCION A CORTO PLAZO DE ARRENDAMIENTO FINANCIERO	\$0.00	\$0.00		
1132	ANTICIPO A PROVEEDORES POR ADQUISICION DE BIENES INMUEBLES Y MUEBLES A CORTO PLAZO	\$1,479.39	\$134,000.00			2140	TITULOS Y VALORES A CORTO PLAZO	\$0.00	\$0.00		
1133	ANTICIPO A PROVEEDORES POR ADQUISICION DE BIENES INMUEBLES Y MUEBLES A CORTO PLAZO	\$0.00	\$0.00			2141	TITULOS Y VALORES DE LA DEUDA PUBLICA INTERNA A CORTO PLAZO	\$0.00	\$0.00		
1134	ANTICIPO A CONTRATISTAS POR OBRAS PUBLICAS A CORTO PLAZO	\$0.00	\$0.00			2142	TITULOS Y VALORES DE LA DEUDA PUBLICA EXTERNA A CORTO PLAZO	\$0.00	\$0.00		
1139	OTROS DERECHOS A RECIBIR BIENES O SERVICIOS A CORTO PLAZO	\$0.00	\$0.00			2150	PASIVOS DIFERIDOS A CORTO PLAZO	\$0.00	\$0.00		
1140	INVENTARIOS	\$0.00	\$0.00			2151	INGRESOS COBRADOS POR ADELANTADO A CORTO PLAZO	\$0.00	\$1,666,666.66		
1141	INVENTARIO DE MERCANCIAS PARA VENTA	\$0.00	\$0.00			2152	INTERESES COBRADOS POR ADELANTADO A CORTO PLAZO	\$0.00	\$0.00		
1142	INVENTARIO DE MERCANCIAS TERMINADAS	\$0.00	\$0.00			2159	OTROS PASIVOS DIFERIDOS A CORTO PLAZO	\$0.00	\$0.00		
1143	INVENTARIO DE MERCANCIAS EN PROCESO DE ELABORACION	\$0.00	\$0.00			2160	FONDOS Y BIENES DE TERCEROS EN GARANTIA V/O ADMINISTRACION A CORTO PLAZO	\$0.00	\$0.00		
1144	INVENTARIO DE MATERIAS PRIMAS, MATERIALES Y SUMINISTROS PARA PRODUCCION	\$0.00	\$0.00			2161	FONDOS EN GARANTIA A CORTO PLAZO	\$0.00	\$0.00		
1145	BIENES EN TRANSITO	\$0.00	\$0.00			2162	FONDOS EN ADMINISTRACION A CORTO PLAZO	\$0.00	\$0.00		
1150	ALMACENES					2163	FONDOS CONTINGENTES A CORTO PLAZO	\$0.00	\$0.00		
1151	ALMACEN DE MATERIALES Y SUMINISTROS DE CONSUMO	\$0.00	\$0.00			2164	FONDOS DE FIDECOMISOS, MANDATOS Y CONTRATOS ANALOGOS A CORTO PLAZO	\$0.00	\$0.00		
1160	ESTIMACION POR PERDIDA O DETERIORO DE ACTIVOS CIRCULANTES	\$0.00	\$0.00			2165	OTROS FONDOS DE TERCEROS EN GARANTIA V/O ADMINISTRACION A CORTO PLAZO	\$0.00	\$0.00		
1161	ESTIMACIONES PARA CUENTAS INCORRIBLES POR DERECHOS A RECIBIR EFECTIVO O EQUIVALENTES	\$0.00	\$0.00			2166	VALORES Y BIENES EN GARANTIA A CORTO PLAZO	\$0.00	\$0.00		
1162	ESTIMACION POR DETERIORO DE INVENTARIOS	\$0.00	\$0.00			2170	PROVISIONES A CORTO PLAZO	\$0.00	\$0.00		
1190	OTROS ACTIVOS CIRCULANTES					2171	PROVISION PARA DEMANDAS Y JUICIOS A CORTO PLAZO	\$0.00	\$0.00		
1191	VALORES EN GARANTIA	\$0.00	\$0.00			2172	PROVISION PARA CONTINGENCIAS A CORTO PLAZO	\$0.00	\$0.00		
1192	BIENES EN GARANTIA (EXCLUIR DEPOSITOS DE FONDOS)	\$0.00	\$0.00			2179	OTRAS PROVISIONES A CORTO PLAZO	\$0.00	\$0.00		
1193	BIENES DERIVADOS DE EMBARCOS, DECOMISOS, ASEGURAMIENTOS Y DACION EN PAGO	\$0.00	\$0.00			2190	OTROS PASIVOS A CORTO PLAZO	\$0.00	\$0.00		
	TOTAL DE ACTIVOS CIRCULANTES	\$346,568.33	\$2,437,802.89			2191	INGRESOS POR CLASIFICAR	\$0.00	\$0.00		
						2192	RECLAMACION POR PARTICIPAR	\$0.00	\$0.00		
						2199	OTROS PASIVOS CIRCULANTES	\$0.00	\$0.00		
1210	ACTIVO NO CIRCULANTE						TOTAL PASIVOS CIRCULANTES	\$1,860,108.88	\$2,452,788.78		
1211	INVERSIONES FINANCIERAS A LARGO PLAZO	\$0.00	\$0.00			2210	PASIVO NO CIRCULANTE	\$0.00	\$0.00		
1212	TITULOS Y VALORES A LARGO PLAZO	\$0.00	\$0.00			2211	CUENTAS POR PAGAR A LARGO PLAZO	\$0.00	\$0.00		
1213	FIDECOMISOS, MANDATOS Y CONTRATOS ANALOGOS	\$0.00	\$0.00			2212	PROVEEDORES POR PAGAR A LARGO PLAZO	\$0.00	\$0.00		
1214	PARTICIPACIONES Y APORTACIONES DE CAPITAL	\$0.00	\$0.00			2213	CONTRATISTAS POR OBRAS PUBLICAS POR PAGAR A LARGO PLAZO	\$0.00	\$0.00		
1220	DERECHOS A RECIBIR EFECTIVO O EQUIVALENTES A LARGO PLAZO	\$0.00	\$0.00			2220	DOCUMENTOS POR PAGAR A LARGO PLAZO	\$0.00	\$0.00		
1221	DOCUMENTOS POR COBRAR A LARGO PLAZO	\$0.00	\$0.00			2221	DOCUMENTOS COMERCIALES POR PAGAR A LARGO PLAZO	\$0.00	\$0.00		
1222	DEUDORES DIVERSOS A LARGO PLAZO	\$0.00	\$0.00			2222	DOCUMENTOS CON CONTRATISTAS POR OBRAS PUBLICAS POR PAGAR A LARGO PLAZO	\$0.00	\$0.00		
1223	INGRESOS POR RECUPERAR A LARGO PLAZO	\$0.00	\$0.00			2229	OTROS DOCUMENTOS POR PAGAR A LARGO PLAZO	\$0.00	\$0.00		
1224	PRESTAMOS OTORGADOS A LARGO PLAZO	\$0.00	\$0.00			2230	DEUDA PUBLICA A LARGO PLAZO	\$0.00	\$0.00		
1229	OTROS DERECHOS A RECIBIR EFECTIVO O EQUIVALENTES A LARGO PLAZO	\$0.00	\$0.00			2231	TITULOS Y VALORES DE LA DEUDA PUBLICA INTERNA A LARGO PLAZO	\$0.00	\$0.00		
1230	BIENES INMUEBLES, INFRAESTRUCTURAL Y CONSTRUCCIONES EN PROCESO	\$256,928.10	\$13,614,041.29			2232	TITULOS Y VALORES DE LA DEUDA PUBLICA EXTERNA A LARGO PLAZO	\$0.00	\$0.00		
1231	TERRENOS	\$0.00	\$0.00			2233	PRESTAMOS DE LA DEUDA PUBLICA INTERNA POR PAGAR A LARGO PLAZO	\$0.00	\$0.00		
1232	VIVIENDAS	\$0.00	\$0.00			2234	PRESTAMOS DE LA DEUDA PUBLICA EXTERNA POR PAGAR A LARGO PLAZO	\$0.00	\$0.00		
1233	EDIFICIOS NO HABITACIONALES	\$0.00	\$0.00			2235	ARRENDAMIENTO FINANCIERO POR PAGAR A LARGO PLAZO	\$0.00	\$0.00		
1234	INFRAESTRUCTURA	\$140,000.10	\$0.00			2240	PASIVOS DIFERIDOS A LARGO PLAZO	\$0.00	\$0.00		
1235	CONSTRUCCIONES EN PROCESO EN BIENES DE DOMINIO PUBLICO	\$0.00	\$13,497,113.29			2241	CREITOS DIFERIDOS A LARGO PLAZO	\$0.00	\$0.00		
1236	CONSTRUCCIONES EN PROCESO EN BIENES PROPIOS	\$0.00	\$16,928.00			2242	INTERESES COBRADOS POR ADELANTADO A LARGO PLAZO	\$0.00	\$0.00		
1239	OTROS BIENES INMUEBLES	\$116,928.00	\$0.00			2249	OTROS PASIVOS DIFERIDOS A LARGO PLAZO	\$0.00	\$0.00		
1240	BIENES MUEBLES	\$4,985,379.61	\$413,623.43			2250	FONDOS Y BIENES DE TERCEROS EN GARANTIA V/O ADMINISTRACION A LARGO PLAZO	\$0.00	\$0.00		
1241	MOBILIARIO Y EQUIPO DE ADMINISTRACION	\$469,011.18	\$140,317.58								
1242	MOBILIARIO Y EQUIPO EDUCACIONAL Y RECREATIVO	\$142,700.10	\$127,090.00								
1243	EQUIPO E INSTRUMENTAL MEDICO Y DE LABORATORIO	\$0.00	\$0.00								

000000

ESTADO DE SITUACION FINANCIERA
MUNICIPIO EL LIMON
AL 31 DE DICIEMBRE DE 2016

Cuenta Activo	2016	2015	Cuenta Pasivo	2016	2015
1244 EQUIPO DE TRANSPORTE	\$3,795,826.00	\$116,850.00	2251 FONDOS EN GARANTIA A LARGO PLAZO	\$0.00	\$0.00
1245 EQUIPO DE DEFENSA Y SEGURIDAD	\$319,895.00	\$0.00	2252 FONDOS EN ADMINISTRACION A LARGO PLAZO	\$0.00	\$0.00
1246 MAQUINARIA, OTROS EQUIPOS Y HERRAMIENTAS	\$257,987.33	\$39,358.87	2253 FONDOS CONTINGENTES A LARGO PLAZO	\$0.00	\$0.00
1247 COLECCIONES, OBRAS DE ARTE Y OBJETOS VALIOSOS	\$0.00	\$0.00	2254 FONDOS DE FIDEICOMISOS, MANDATOS Y CONTRATOS ANALOGOS A LARGO PLAZO	\$0.00	\$0.00
1248 ACTIVOS BIOLÓGICOS	\$0.00	\$0.00	2255 OTROS FONDOS DE TERCEROS EN GARANTIA V/O ADMINISTRACION A LARGO PLAZO	\$0.00	\$0.00
1250 ACTIVOS INTANGIBLES	\$14,372.40	\$14,372.40	2256 VALORES Y BIENES EN GARANTIA A LARGO PLAZO	\$0.00	\$0.00
1251 SOFTWARE	\$14,372.40	\$14,372.40	2260 PROVISIONES A LARGO PLAZO	\$0.00	\$0.00
1252 PATENTES, MARCAS Y DERECHOS	\$0.00	\$0.00	2261 PROVISION PARA DEMANDAS Y JUICIOS A LARGO PLAZO	\$0.00	\$0.00
1253 CONCESIONES Y FRANQUICIAS	\$0.00	\$0.00	2262 PROVISION PARA PENSIONES A LARGO PLAZO	\$0.00	\$0.00
1254 LICENCIAS	\$0.00	\$0.00	2263 PROVISION PARA CONTRIBUCIONES A LARGO PLAZO	\$0.00	\$0.00
1259 OTROS ACTIVOS INTANGIBLES	\$0.00	\$0.00	2269 OTRAS PROVISIONES A LARGO PLAZO	\$0.00	\$0.00
1260 DEPRECIACION, DETERIORO Y AMORTIZACION ACUMULADA DE BIENES	\$0.00	\$0.00	TOTAL PASIVOS NO CIRCULANTES	\$0.00	\$0.00
1261 DEPRECIACION ACUMULADA DE BIENES INMUEBLES	\$0.00	\$0.00	TOTAL DE PASIVOS	\$1,860,108.89	\$2,452,788.78
1262 DEPRECIACION ACUMULADA DE INFRAESTRUCTURA	\$0.00	\$0.00	3100 HACIENDA PUBLICA/ PATRIMONIO	\$0.00	\$0.00
1263 DEPRECIACION ACUMULADA DE BIENES MUEBLES	\$0.00	\$0.00	3110 HACIENDA PUBLICA/ PATRIMONIO CONTRIBUIDO	\$0.00	\$0.00
1264 DETERIORO ACUMULADO DE ACTIVOS BIOLÓGICOS	\$0.00	\$0.00	3111 APORTACIONES	\$0.00	\$0.00
1265 AMORTIZACION ACUMULADA DE ACTIVOS INTANGIBLES	\$0.00	\$0.00	3112 DONACIONES DE CAPITAL	\$0.00	\$0.00
1270 ACTIVOS DIFERIDOS	\$0.00	\$0.00	3113 ACTUALIZACION DE LA HACIENDA PUBLICA/PATRIMONIO	\$0.00	\$0.00
1271 ESTUDIOS, FORMULACION Y EVALUACION DE PROYECTOS	\$0.00	\$0.00	3200 HACIENDA PUBLICA/PATRIMONIO GENERAL	\$3,050,302.89	\$14,027,051.23
1272 DERECHOS SOBRE BIENES EN REGIMEN DE ARRENDAMIENTO FINANCIERO	\$0.00	\$0.00	3210 RESULTADOS DEL EJERCICIO (AHORRO/ DESAHORRO)	\$1,399,225.78	\$793,295.97
1273 GASTOS PAGADOS POR ADELANTADO A LARGO PLAZO	\$0.00	\$0.00	3220 RESULTADOS DE EJERCICIOS ANTERIORES	\$1,657,072.11	\$13,233,755.28
1274 ANTICIPOS A LARGO PLAZO	\$0.00	\$0.00	3230 REVALUOS	\$0.00	\$0.00
1275 BENEFICIOS AL RETIRO DE EMPLEADOS PAGADOS POR ADELANTADO	\$0.00	\$0.00	3231 REVALUO DE BIENES INMUEBLES	\$0.00	\$0.00
1279 OTROS ACTIVOS DIFERIDOS	\$0.00	\$0.00	3232 REVALUO DE BIENES MUEBLES	\$0.00	\$0.00
1280 ESTIMACION POR PERDIDA O DETERIORO DE ACTIVOS NO CIRCULANTES	\$0.00	\$0.00	3233 REVALUO DE BIENES INTANGIBLES	\$0.00	\$0.00
1281 ESTIMACIONES POR PERDIDA DE CUENTAS INCOBRABLES DE DOCUMENTOS POR COBRAR A LARGO PLAZO	\$0.00	\$0.00	3239 OTROS REVALUOS	\$0.00	\$0.00
1282 ESTIMACIONES POR PERDIDA DE CUENTAS INCOBRABLES DE DEUDORES DIVERSOS POR COBRAR A LARGO PLAZO	\$0.00	\$0.00	3240 RESERVAS	\$0.00	\$0.00
1283 ESTIMACIONES POR PERDIDA DE CUENTAS INCOBRABLES DE INGRESOS POR COBRAR A LARGO PLAZO	\$0.00	\$0.00	3241 RESERVAS DE PATRIMONIO	\$0.00	\$0.00
1284 ESTIMACIONES POR PERDIDA DE CUENTAS INCOBRABLES DE PRESTAMOS OTORGADOS A LARGO PLAZO	\$0.00	\$0.00	3242 RESERVAS TERRITORIALES	\$0.00	\$0.00
1289 ESTIMACIONES POR PERDIDA DE OTRAS CUENTAS INCOBRABLES A LARGO PLAZO	\$0.00	\$0.00	3243 RESERVAS POR CONTINGENCIAS	\$0.00	\$0.00
1290 OTROS ACTIVOS NO CIRCULANTES	\$0.00	\$0.00	3250 REPLICACIONES DE RESULTADOS DE EJERCICIOS ANTERIORES	\$0.00	\$0.00
1291 BIENES EN CONCESION	\$0.00	\$0.00	3251 CAMBIOS EN POLITICAS CONTABLES	\$0.00	\$0.00
1292 BIENES EN ARRENDAMIENTO FINANCIERO	\$0.00	\$0.00	3252 CAMBIOS POR ERRORES CONTABLES	\$0.00	\$0.00
1293 BIENES EN COMODATO	\$0.00	\$0.00	3300 EXCESO O INSUFICIENCIA EN LA ACTUALIZACION DE LA HACIENDA PUBLICA/ PATRIMONIO	\$0.00	\$0.00
			3310 RESULTADO POR POSICION MONETARIA	\$0.00	\$0.00
			3320 RESULTADO POR TENENCIA DE ACTIVOS NO MONETARIOS	\$0.00	\$0.00
TOTAL DE ACTIVOS NO CIRCULANTES	\$5,256,680.11	\$14,027,051.24	HACIENDA PUBLICA/PATRIMONIO TOTAL	\$3,050,302.89	\$14,027,051.23
TOTAL DE ACTIVOS	\$4,910,411.78	\$16,479,840.03	TOTAL DE PASIVO Y PATRIMONIO / HACIENDA PUBLICA	\$4,910,411.78	\$16,479,840.03



MAYRA ELIZABETH SOLÓRZANO GARIBAY
ENCARGADA DE HACIENDA PUBLICA MUNICIPAL



SELLO

ciudadanos que los Estados Unidos Mexicanos son razonablemente correctos y responsabilidad del emisor.

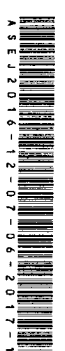

ASEJ2016-12-07-06-2017-1

000002

Estado de Actividades
Municipio El Limón
DEL 1 DE ENERO AL 31 DE DICIEMBRE DE 2016

CUENTA	2016	2015
INGRESOS Y OTROS BENEFICIOS		
4100 INGRESOS DE GESTIÓN	\$4,447,219.26	\$10,313,288.66
4110 IMPUESTOS	\$1,251,357.71	\$1,009,702.75
4111 IMPUESTOS SOBRE LOS INGRESOS	\$11,275.29	\$1,001,335.02
4112 IMPUESTOS SOBRE EL PATRIMONIO	\$1,238,039.42	\$0.00
4113 IMPUESTO SOBRE LA PRODUCCIÓN, EL CONSUMO Y LAS TRANSACCIONES	\$0.00	\$0.00
4114 IMPUESTOS AL COMERCIO EXTERIOR	\$0.00	\$0.00
4115 IMPUESTOS SOBRE NÓMINAS Y ASIMILABLES	\$0.00	\$0.00
4116 IMPUESTOS ECOLÓGICOS	\$0.00	\$0.00
4117 ACCESORIOS DE IMPUESTOS	\$2,043.00	\$8,367.73
4119 OTROS IMPUESTOS	\$0.00	\$0.00
4120 CUOTAS Y APORTACIONES DE SEGURIDAD SOCIAL	\$0.00	\$0.00
4121 APORTACIONES PARA FONDOS DE VIVIENDA	\$0.00	\$0.00
4122 CUOTAS PARA EL SEGURO SOCIAL	\$0.00	\$0.00
4123 CUOTAS DE AHORRO PARA EL RETIRO	\$0.00	\$0.00
4124 ACCESORIOS DE CUOTAS Y APORTACIONES PARA LA SEGURIDAD SOCIAL	\$0.00	\$0.00
4129 OTRAS CUOTAS Y APORTACIONES PARA LA SEGURIDAD SOCIAL	\$0.00	\$0.00
4130 CONTRIBUCIONES DE MEJORAS	\$0.00	\$0.00
4131 CONTRIBUCIÓN DE MEJORAS POR OBRAS PÚBLICAS	\$0.00	\$0.00
4140 DERECHOS	\$2,427,283.33	\$2,201,622.80
4141 DERECHOS POR EL USO, GOCE, APROVECHAMIENTO O EXPLOTACIÓN DE BIENES DE DOMINIO PÚBLICO	\$630.92	\$589.48
4142 DERECHOS A LOS HIDROCARBUROS	\$0.00	\$0.00
4143 DERECHOS POR PRESTACIÓN DE SERVICIOS	\$2,400,259.01	\$2,182,301.23
4144 ACCESORIOS DE DERECHO	\$26,393.40	\$18,652.09
4149 OTROS DERECHOS	\$0.00	\$80.00
4150 PRODUCTOS DE TIPO CORRIENTE	\$399,460.92	\$1,019,440.87
4151 PRODUCTOS DERIVADOS DEL USO Y APROVECHAMIENTO DE BIENES NO SUJETOS A RÉGIMEN DE DOMINIO PÚBLICO	\$399,460.92	\$1,019,440.87
4152 ENAJENACIÓN DE BIENES MUEBLES NO SUJETOS A SER INVENTARIADOS	\$0.00	\$0.00
4153 ACCESORIOS DE PRODUCTOS	\$0.00	\$0.00
4159 OTROS PRODUCTOS QUE GENERAN INGRESOS CORRIENTES	\$0.00	\$0.00
4160 APROVECHAMIENTOS DE TIPO CORRIENTE	\$369,117.30	\$6,082,522.24
4161 INCENTIVOS DERIVADOS DE LA COLABORACIÓN FISCAL	\$369,117.30	\$0.00
4162 MULTAS	\$0.00	\$0.00
4163 INDEMNIZACIONES	\$0.00	\$0.00
4164 REINTEGROS	\$0.00	\$0.00
4165 APROVECHAMIENTOS PROVENIENTES DE OBRAS PÚBLICAS	\$0.00	\$6,082,522.24
4166 APROVECHAMIENTOS POR PARTICIPACIONES DERIVADAS DE LA APLICACIÓN DE LEYES	\$0.00	\$0.00
4167 APROVECHAMIENTOS POR APORTACIONES Y COOPERACIONES	\$0.00	\$0.00
4168 ACCESORIOS DE APROVECHAMIENTO	\$0.00	\$0.00
4169 OTROS APROVECHAMIENTOS	\$0.00	\$0.00
4170 INGRESOS POR VENTAS DE BIENES Y SERVICIOS	\$0.00	\$0.00
4171 INGRESOS POR VENTA DE MERCANCIAS	\$0.00	\$0.00
4172 INGRESOS POR VENTAS DE BIENES Y SERVICIOS PRODUCIDOS EN ESTABLECIMIENTOS DEL GOBIERNO	\$0.00	\$0.00
4173 INGRESOS POR VENTA DE BIENES Y SERVICIOS DE ORGANISMOS DESCENTRALIZADOS	\$0.00	\$0.00
4174 INGRESOS DE OPERACIONES DE ENTIDADES PARAESTATALES EMPRESARIALES Y NO FINANCIERAS	\$0.00	\$0.00
4190 INGRESOS NO COMPRENDIDOS EN LAS FRACC. DE LA LEY DE ING. CAUSAD. EN EJER. FISCALES ANT. PEND. DE LIQUID. O PAGO	\$0.00	\$0.00
4191 IMPUESTOS NO COMPRENDIDOS EN LAS FRACC. DE LA LEY DE ING. CAUSADOS EN EJER. FISCALES ANT. PEND. DE LIQUID. O PAGO	\$0.00	\$0.00
4192 CONTRIBUCIONES DE MEJORAS, DERECHOS, PRODUCTOS Y APROVECHAMIENTOS NO COMPRENDIDOS EN LAS FRACC. DE LEY DE ING. CAUSAD. EN EJER. FISCALES ANT. PEND. DE LIQUID. O PAGO	\$0.00	\$0.00
4200 PARTICIPACIONES, APORTACIONES, TRANSFERENCIAS, ASIGNACIONES, SUBSIDIOS Y OTRAS AYUDAS	\$29,076,141.67	\$21,060,080.01
4210 PARTICIPACIONES Y APORTACIONES	\$29,076,141.67	\$21,060,080.01
4211 PARTICIPACIONES	\$19,756,994.22	\$16,242,428.20
4212 APORTACIONES	\$4,562,076.02	\$4,662,177.65
4213 CONVENIOS	\$4,757,071.43	\$155,474.16
4220 TRANSFERENCIAS, ASIGNACIONES, SUBSIDIOS Y OTRAS AYUDAS	\$0.00	\$0.00
4221 TRANSFERENCIAS INTERNAS Y ASIGNACIONES AL SECTOR PÚBLICO	\$0.00	\$0.00
4222 TRANSFERENCIAS AL RESTO DEL SECTOR PÚBLICO	\$0.00	\$0.00
4223 SUBSIDIOS Y SUBVENCIONES	\$0.00	\$0.00
4224 AYUDAS SOCIALES	\$0.00	\$0.00
4225 PENSIONES Y JUBILACIONES	\$0.00	\$0.00
4300 OTROS INGRESOS Y BENEFICIOS	\$0.00	\$0.00
4310 INGRESOS FINANCIEROS	\$0.00	\$0.00
4311 INTERESES GANADOS DE VALORES, CRÉDITOS, BONOS Y OTROS.	\$0.00	\$0.00
4319 OTROS INGRESOS FINANCIEROS	\$0.00	\$0.00
4320 INCREMENTO POR VARIACIÓN DE INVENTARIOS	\$0.00	\$0.00
4321 INCREMENTO POR VARIACIÓN DE INVENTARIOS DE MERCANCIAS PARA VENTA	\$0.00	\$0.00
4322 INCREMENTO POR VARIACIÓN DE INVENTARIOS DE MERCANCIAS TERMINADAS	\$0.00	\$0.00
4323 INCREMENTO POR VARIACIÓN DE INVENTARIOS DE MERCANCIAS EN PROCESO DE ELABORACIÓN	\$0.00	\$0.00

000003

Estado de Actividades
Municipio El Limón
DEL 1 DE ENERO AL 31 DE DICIEMBRE DE 2016

CUENTA	2016	2015
4324 INCREMENTO POR VARIACIÓN DE INVENTARIOS DE MATERIAS PRIMAS, MATERIALES Y SUMINISTROS PARA PRODUCCIÓN	\$0.00	\$0.00
4325 INCREMENTO POR VARIACIÓN DE ALMACÉN DE MERCANCIAS PRIMAS, MATERIALES Y SUMINISTROS DE CONSUMO	\$0.00	\$0.00
4330 DISMINUCIÓN DEL EXCESO DE ESTIMACIONES POR PÉRDIDA O DETERIORO U OBSOLESCENCIA	\$0.00	\$0.00
4340 DISMINUCIÓN DEL EXCESO DE PROVISIONES	\$0.00	\$0.00
4341 DISMINUCIÓN DEL EXCESO DE PROVISIONES	\$0.00	\$0.00
4390 OTROS INGRESOS Y BENEFICIOS VARIOS	\$0.00	\$0.00
4391 OTROS INGRESOS DE EJERCICIOS ANTERIORES	\$0.00	\$0.00
4392 BONIFICACIONES Y DESCUENTOS OBTENIDOS	\$0.00	\$0.00
4393 DIFERENCIAS POR TIPO DE CAMBIO A FAVOR EN EFECTIVO Y EQUIVALENTES	\$0.00	\$0.00
4394 DIFERENCIAS DE COTIZACIONES A FAVOR EN VALORES NEGOCIABLES	\$0.00	\$0.00
4395 RESULTADO POR POSICIÓN MONETARIA	\$0.00	\$0.00
4396 UTILIDADES POR PARTICIPACIÓN PATRIMONIAL	\$0.00	\$0.00
4399 OTROS INGRESOS Y BENEFICIOS VARIOS	\$0.00	\$0.00
TOTAL DE INGRESOS	\$33,523,360.93	\$31,373,368.67
GASTOS Y OTRAS PÉRDIDAS		
5100 GASTOS DE FUNCIONAMIENTO	\$22,820,075.92	\$21,264,938.37
5110 SERVICIOS PERSONALES	\$14,504,957.79	\$13,123,555.86
5111 REMUNERACIONES AL PERSONAL DE CARÁCTER PERMANENTE	\$7,124,699.75	\$7,482,180.80
5112 REMUNERACIONES AL PERSONAL DE CARÁCTER TRANSITORIO	\$3,959,323.90	\$2,267,337.17
5113 REMUNERACIONES ADICIONALES Y ESPECIALES	\$1,522,761.56	\$1,222,900.37
5114 SEGURIDAD SOCIAL	\$1,483,964.83	\$2,116,608.43
5115 OTRAS PRESTACIONES SOCIALES Y ECONÓMICAS	\$414,207.75	\$34,529.09
5116 PAGO DE ESTÍMULOS A SERVIDORES PÚBLICOS	\$0.00	\$0.00
5120 MATERIALES Y SUMINISTROS	\$2,764,537.48	\$2,903,454.28
5121 MATERIALES DE ADMINISTRACIÓN, EMISIÓN DE DOCUMENTOS Y ARTÍCULOS OFICIALES	\$279,225.18	\$287,258.92
5122 ALIMENTOS Y UTENSILIOS	\$129,415.53	\$95,996.12
5123 MATERIAS PRIMAS Y MATERIALES DE PRODUCCIÓN Y COMERCIALIZACIÓN	\$0.00	\$0.00
5124 MATERIALES Y ARTÍCULOS DE CONSTRUCCIÓN Y DE REPARACIÓN	\$369,990.82	\$459,310.64
5125 PRODUCTOS QUÍMICOS, FARMACÉUTICOS Y DE LABORATORIO	\$62,344.55	\$46,374.22
5126 COMBUSTIBLES, LUBRICANTES Y ADITIVOS	\$1,624,817.88	\$1,750,463.54
5127 VESTUARIO, BLANCOS, PRENDAS DE PROTECCIÓN Y ARTÍCULOS DEPORTIVOS	\$115,466.83	\$157,196.68
5128 MATERIALES Y SUMINISTROS PARA SEGURIDAD	\$185.60	\$990.00
5129 HERRAMIENTAS, REFACCIONES Y ACCESORIOS MENORES	\$183,091.09	\$105,864.16
5130 SERVICIOS GENERALES	\$5,550,580.65	\$5,237,928.23
5131 SERVICIOS BÁSICOS	\$3,243,325.17	\$3,048,466.66
5132 SERVICIOS DE ARRENDAMIENTO	\$231,200.60	\$11,336.00
5133 SERVICIOS PROFESIONALES, CIENTÍFICOS, TÉCNICOS Y OTROS SERVICIOS	\$275,769.19	\$458,228.80
5134 SERVICIOS FINANCIEROS, BANCARIOS Y COMERCIALES	\$350,690.85	\$296,028.78
5135 SERVICIOS DE INSTALACIÓN, REPARACIÓN, MANTENIMIENTO Y CONSERVACIÓN	\$715,881.52	\$714,713.07
5136 SERVICIOS DE COMUNICACIÓN SOCIAL Y PUBLICIDAD	\$52,832.00	\$133,583.95
5137 SERVICIOS DE TRASLADO Y VIÁTICOS	\$205,054.00	\$99,994.46
5138 SERVICIOS OFICIALES	\$378,814.19	\$396,227.70
5139 OTROS SERVICIOS GENERALES	\$97,013.13	\$79,348.81
5200 TRANSFERENCIAS, ASIGNACIONES, SUBSIDIOS Y OTRAS AYUDAS	\$1,551,125.89	\$1,889,545.25
5210 TRANSFERENCIAS INTERNAS Y ASIGNACIONES AL SECTOR PÚBLICO	\$0.00	\$0.00
5211 ASIGNACIONES AL SECTOR PÚBLICO	\$0.00	\$0.00
5212 TRANSFERENCIAS INTERNAS AL SECTOR PÚBLICO	\$0.00	\$0.00
5220 TRANSFERENCIAS AL RESTO DEL SECTOR PÚBLICO	\$0.00	\$0.00
5221 TRANSFERENCIAS A ENTIDADES PARAESTATALES	\$0.00	\$0.00
5222 TRANSFERENCIAS A ENTIDADES FEDERATIVAS Y MUNICIPIOS	\$0.00	\$0.00
5230 SUBSIDIOS Y SUBVENCIONES	\$0.00	\$0.00
5231 SUBSIDIOS	\$0.00	\$0.00
5232 SUBVENCIONES	\$0.00	\$0.00
5240 AYUDAS SOCIALES	\$1,550,765.89	\$1,850,293.63
5241 AYUDAS SOCIALES A PERSONAS	\$107,763.70	\$493,924.05
5242 BECAS	\$0.00	\$0.00
5243 AYUDAS SOCIALES A INSTITUCIONES	\$1,443,002.19	\$1,356,369.58
5244 AYUDAS SOCIALES POR DESASTRES NATURALES Y OTROS SINIESTROS	\$0.00	\$0.00
5250 PENSIONES Y JUBILACIONES	\$0.00	\$0.00
5251 PENSIONES	\$0.00	\$0.00
5252 JUBILACIONES	\$0.00	\$0.00
5259 OTRAS PENSIONES Y JUBILACIONES	\$0.00	\$0.00
5260 TRANSFERENCIAS A FIDEICOMISOS, MANDATOS Y CONTRATOS ANÁLOGOS	\$360.00	\$39,251.62
5261 TRANSFERENCIAS A FIDEICOMISOS, MANDATOS Y CONTRATOS ANÁLOGOS AL GOBIERNO	\$360.00	\$39,251.62
5262 TRANSFERENCIAS A FIDEICOMISOS, MANDATOS Y CONTRATOS ANÁLOGOS A ENTIDADES PARAESTATALES	\$0.00	\$0.00

000004

Estado de Actividades
Municipio El Limón
DEL 1 DE ENERO AL 31 DE DICIEMBRE DE 2016

CUENTA	2016	2015
5270 TRANSFERENCIAS A LA SEGURIDAD SOCIAL	\$0.00	\$0.00
5271 TRASNFERENCIAS POR OBLIGACIONES DE LEY	\$0.00	\$0.00
5280 DONATIVO	\$0.00	\$0.00
5281 DONATIVOS A INSTITUCIONES SIN FINES DE LUCRO	\$0.00	\$0.00
5282 DONATIVOS A ENTIDADES FEDERATIVAS Y MUNICIPIOS	\$0.00	\$0.00
5283 DONATIVOS A FIDEICOMISOS, MANDATOS Y CONTRATOS ANÁLOGOS PRIVADOS	\$0.00	\$0.00
5284 DONATIVOS A FIDEICOMISOS, MANDATOS Y CONTRATOS ANÁLOGOS ESTATALES	\$0.00	\$0.00
5285 DONATIVOS INTERNACIONAL	\$0.00	\$0.00
5290 TRANSFERENCIAS AL EXTERIOR	\$0.00	\$0.00
5291 TRANSFERENCIAS AL EXTERIOR A GOBIERNOS EXTRANJEROS Y ORGANISMOS INTERNACIONALES	\$0.00	\$0.00
5292 TRANSFERENCIAS AL SECTOR PRIVADO EXTERNO	\$0.00	\$0.00
5300 PARTICIPACIONES Y APORTACIONES	\$0.00	\$0.00
5310 PARTICIPACIONES	\$0.00	\$0.00
5311 PARTICIPACIONES DE LA FEDERACIÓN A ENTIDADES FEDERATIVAS Y MUNICIPIOS	\$0.00	\$0.00
5312 PARTICIPACIONES DE LAS ENTIDADES FEDERATIVAS A LOS MUNICIPIOS	\$0.00	\$0.00
5320 APORTACIONES	\$0.00	\$0.00
5321 APORTACIONES DE LA FEDERACIÓN A ENTIDADES FEDERATIVAS Y MUNICIPIOS	\$0.00	\$0.00
5322 APORTACIONES DE LAS ENTIDADES FEDERATIVAS A LOS MUNICIPIOS	\$0.00	\$0.00
5330 CONVENIOS	\$0.00	\$0.00
5331 CONVENIOS DE REASIGNACIÓN	\$0.00	\$0.00
5332 CONVENIOS DE DESCENTRALIZACIÓN Y OTROS	\$0.00	\$0.00
5400 INTERESES, COMISIONES Y OTROS GASTOS DE LA DEUDA PÚBLICA	\$0.00	\$0.00
5410 INTERESES DE LA DEUDA PÚBLICA	\$0.00	\$0.00
5411 INTERESES DE LA DEUDA PÚBLICA INTERNA	\$0.00	\$0.00
5412 INTERESES DE LA DEUDA PÚBLICA EXTERNA	\$0.00	\$0.00
5420 COMISIONES DE LA DEUDA PÚBLICA	\$0.00	\$0.00
5421 COMISIONES DE LA DEUDA PÚBLICA INTERNA	\$0.00	\$0.00
5422 COMISIONES DE LA DEUDA PÚBLICA EXTERNA	\$0.00	\$0.00
5430 GASTOS DE LA DEUDA PÚBLICA	\$0.00	\$0.00
5431 GASTOS DE LA DEUDA PÚBLICA INTERNA	\$0.00	\$0.00
5432 GASTOS DE LA DEUDA PÚBLICA EXTERNA	\$0.00	\$0.00
5440 COSTO POR COBERTURAS	\$0.00	\$0.00
5441 COSTO POR COBERTURAS	\$0.00	\$0.00
5450 APOYOS FINANCIEROS	\$0.00	\$0.00
5451 APOYOS FINANCIEROS A INTERMEDIARIOS	\$0.00	\$0.00
5452 APOYOS FINANCIEROS A AHORRADORES Y DEUDORES DEL SISTEMA FINANCIERO NACIONAL	\$0.00	\$0.00
5500 OTROS GASTOS Y PÉRDIDAS EXTRAORDINARIAS	\$7,758,933.34	\$24,007,980.22
5510 ESTIMACIONES, DEPRECIACIONES, DETERIOROS, OBSOLESCENCIA Y AMORTIZACIONES	\$7,758,933.34	\$24,007,980.22
5511 ESTIMACIONES POR PÉRDIDA O DETERIORO DE ACTIVOS CIRCULANTES	\$0.00	\$0.00
5512 ESTIMACIONES POR PÉRDIDA O DETERIORO DE ACTIVO NO CIRCULANTE	\$0.00	\$0.00
5513 DEPRECIACIÓN DE BIENES INMUEBLES	\$0.00	\$0.00
5514 DEPRECIACIÓN DE INFRAESTRUCTURA	\$7,758,933.34	\$0.00
5515 DEPRECIACIÓN DE BIENES MUEBLES	\$0.00	\$24,007,980.22
5516 DETERIORO DE LOS ACTIVOS BIOLÓGICOS	\$0.00	\$0.00
5517 AMORTIZACIÓN DE ACTIVOS INTANGIBLES	\$0.00	\$0.00
5520 PROVISIONES	\$0.00	\$0.00
5521 PROVISIONES DE PASIVOS A CORTO PLAZO	\$0.00	\$0.00
5522 PROVISIONES DE PASIVOS A LARGO PLAZO	\$0.00	\$0.00
5530 DISMINUCIÓN DE INVENTARIOS	\$0.00	\$0.00
5531 DISMINUCIÓN DE INVENTARIOS DE MERCANCIAS PARA VENTA	\$0.00	\$0.00
5532 DISMINUCIÓN DE INVENTARIOS DE MERCANCIAS TERMINADAS	\$0.00	\$0.00
5533 DISMINUCIÓN DE INVENTARIOS DE MERCANCIAS EN PROCESO DE ELABORACIÓN	\$0.00	\$0.00
5534 DISMINUCIÓN DE INVENTARIOS DE MATERIAS PRIMAS, MATERIALES Y SUMINISTROS PARA PRODUCCIÓN	\$0.00	\$0.00
5535 DISMINUCIÓN DE ALMACÉN DE MATERIALES Y SUMINISTROS DE CONSUMO	\$0.00	\$0.00
5540 AUMENTO POR INSUFICIENCIA DE ESTIMACIONES POR PÉRDIDA O DETERIORO U OBSOLESCENCIA	\$0.00	\$0.00
5541 AUMENTO POR INSUFICIENCIA DE ESTIMACIONES POR PÉRDIDA O DETERIORO U OBSOLESCENCIA	\$0.00	\$0.00
5550 AUMENTO POR INSUFICIENCIA DE PROVISIONES	\$0.00	\$0.00
5551 AUMENTO POR INSUFICIENCIA DE PROVISIONES	\$0.00	\$0.00
5590 OTROS GASTOS	\$0.00	\$0.00
5591 GASTOS DE EJERCICIOS ANTERIORES	\$0.00	\$0.00
5592 PÉRDIDAS POR RESPONSABILIDADES	\$0.00	\$0.00
5593 BONIFICACIONES Y DESCUENTOS OTORGADOS	\$0.00	\$0.00
5594 DIFERENCIAS POR TIPO DE CAMBIO NEGATIVAS EN EFECTIVO Y EQUIVALENTES	\$0.00	\$0.00

000005

**Estado de Actividades
Municipio El Limón
DEL 1 DE ENERO AL 31 DE DICIEMBRE DE 2016**

CUENTA	2016	2015
5595 DIFERENCIAS DE COTIZACIONES NEGATIVAS EN VALORES NEGOCIABLES	\$0.00	\$0.00
5596 RESULTADO POR POSICIÓN MONETARIA	\$0.00	\$0.00
5597 PÉRDIDAS POR PARTICIPACIÓN PATRIMONIAL	\$0.00	\$0.00
5599 OTROS GASTOS VARIOS	\$0.00	\$0.00
5600 INVERSIÓN PÚBLICA	\$0.00	\$0.00
5610 INVERSIÓN PÚBLICA NO CAPITALIZABLE	\$0.00	\$0.00
TOTAL DE GASTOS Y OTRAS PERDIDAS	\$32,130,135.15	\$47,162,463.84
CUENTAS DE CIERRE CONTABLE		
6100 RESUMEN DE INGRESOS Y GASTOS	\$0.00	\$0.00
6200 AHORRO DE LA GESTIÓN	\$1,393,225.78	-\$15,789,095.17
6300 DESAHORRO DE LA GESTIÓN	\$0.00	\$0.00
AHORRO/DESAHORRO NETO DEL EJERCICIO	\$1,393,225.78	-\$15,789,095.17

 ROBERTO DURAN MICHEL
 PRESIDENTE MUNICIPAL

 MAYRA ELIZABETH SOLORZANO GARIBAY
 ENCARGADA DE HACIENDA PUBLICA MUNICIPAL

Bajo protesta de decir verdad declaramos que los Estados Financieros y sus Notas son razonablemente correctos y responsabilidad del emisor.



000006

Estado de Deuda Pública
 Entidad Pública: Municipio El Limón
 DEL 1 DE ENERO AL 31/12/2016 DE DICIEMBRE DE 2016

No.	No. DE CUENTA	NOMBRE DEL ACREEDOR	PERIODO DE AMORTIZACIÓN		PLAZO	TASA DE INTERÉS	DESTINO	DEL 1 ENERO DE 2016			
			MONTO DISPUESTO	INICIO VENCIMIENTO				SALDO AL 31 DE DICIEMBRE DE 2015	EMPRÉSTITOS AMORTIZACIONES		
								SALDO AL DIA ULTIMO DE DICIEMBRE DE 2016			
TOTAL DE DEUDA PÚBLICA								0.00	0.00	0.00	0.00

DISTRIBUCIÓN DE LA DEUDA	
0% 0%	

SERVICIO DE LA DEUDA											
Ene	Feb	Mar	Abr	May	Jun	Jul	Ago	Sep	Oct	Nov	Dic

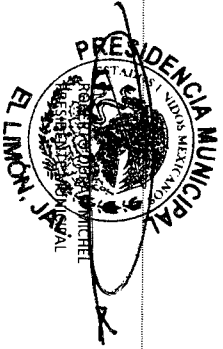

MAYRA ELIZABETH SOLÓRZANO SARIYAY
 ENCARGADA DE HACIENDA PÚBLICA MUNICIPAL

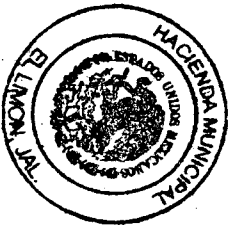

CONCEPTO		CRÉDITO No. 1			CRÉDITO No. 2		
No. de cuenta contable		00000-000-000					
Institución acreedora		NO APLICA					
Nombre del acreedor							
Tipos de financiamiento							
Monto de contratación							
Monto dispuesto							
Fecha de inicio							
Fecha de vencimiento							
Meses de gracia							
Tasa de Interés							
Destino							
Saldo al 31 de Dic. de 2015							
Empréstito		0.00			0.00		
Amortización		0.00			0.00		
Interés pagado		0.00			0.00		
MES	EMPRÉSTITO	AMORTIZACIONES	INTERÉS	EMPRÉSTITO	AMORTIZACIONES	INTERÉS	
Enero	0.00	0.00	0.00				
Febrero	0.00	0.00	0.00				
Marzo	0.00	0.00	0.00				
Abril	0.00	0.00	0.00				
Mayo	0.00	0.00	0.00				
Junio	0.00	0.00	0.00				
Julio	0.00	0.00	0.00				
Agosto	0.00	0.00	0.00				
Septiembre	0.00	0.00	0.00				
Octubre	0.00	0.00	0.00				
Noviembre	0.00	0.00	0.00				
Diciembre	0.00	0.00	0.00				
SUMA	0.00	0.00	0.00	0.00	0.00	0.00	



MAYRA ELIZABETH SOLOZANO GARRBAY
ENCARGADA DE HACIENDA PUBLICA MUNICIPAL



Informativa de Proveedores
Municipio El Limón
DEL 1 AL 31 DE DICIEMBRE DE 2016

Nombre o Razón Social	RFC	ORIGEN	CONCEPTO	DOMICILIO	IMPORTE	FECHA DE FACTURA	NO. DE FACTURA
ACCESORIOS FORESTALES DE OCCIDENTE SA DE AF08506010M5		Recaudación pr COMPRA DE ADAPTADOR PARA T	LOPEZ MATEOS SUR 5019	599	08/11/2016	1839	
ACCESORIOS FORESTALES DE OCCIDENTE SA DE AF08506010M5		Recaudación pr PAGO DE CUCHILLAS 21	LOPEZ MATEOS SUR 5019	280	17/11/2016	2197	
ACEROS Y TUBULARES DE LA COSTA SA DE CV	ATC040303GF8	Recaudación pr COMPRA DE PARTES PARA MAQI	OBRAGON 202	2014	10/10/2016	94A8	
ACEROS Y TUBULARES DE LA COSTA SA DE CV	ATC040303GF8	Recaudación pr MATERIALES PARA PASAMANOS	OBRAGON 202	2013	08/11/2016	2916	
ALDO DANIEL GONZALEZ SALAS	GOS4861219172	Recaudación pr COMPRA DE CARTUCHO HP 88X	MORELOS NO 41 A	100	08/11/2016	7BD1	
ALEJANDRO GOMEZ GUARDADO	GOG6A810305R29	Recaudación pr COMPRA DE ALIMENTOS	CIRCUVALACION PTE 81 A	100	10/11/2016	1776	
ALEJANDRO GOMEZ GUARDADO	GOG6A810305R29	Recaudación pr CONSUMO DE ALIMENTOS	CIRCUVALACION PTE 81 A	100	11/11/2016	1776	
ANANDA SUSANA VELASCO SOLTERO	VESA741231D7A	Recaudación pr COMPRA DE BOTELLAS DE AGU	TIMOTEO LEAL 9	4590	28/11/2016	BFA0	
BLONTID DE MEXICO SA DE CV	BME150304125	Recaudación pr ASESORIA CONTABLE JURIDICA	Y GHILARDI NO 192	20000	23/11/2016		
CARLOS RAFAEL MONTEON RAMOS	MORC780798116	Recaudación pr CONSUMO DE ALIMENTOS	CARR GUADALARA 8080	467	05/11/2016		
CARLOS SANCHEZ CAMACHO	SACC5408193A2	Recaudación pr COMPRA DE CARNE	MORELOS 45	1420	08/11/2016	73FC	
CECILIA SOLORZANO GALLARDO	SOGC531106UR4	Recaudación pr LAVADO DE MANTILES	N/P	139	09/11/2016	BFD8	
CELA SOLORZANO GALLARDO	SOGC531106UR4	Recaudación pr LAVADO DE MANTILES	N/P	139	11/11/2016	BFD8	
CLAUDIA GEORGINA CASTELLANOS PEREZ	CAPC841020CB8	Recaudación pr RECARGA DE EXTINTOR	MANUEL DOBLADO 45	1244	14/11/2016		
COMERCIALIZADORA ALIMENTICIA ARCOS SA	CAAD040401GQ4	Recaudación pr CONSUMO DE ALIMENTOS	VALLARTA 2982	216	17/11/2016		
COMERCIALIZADORA CAS MO SA DE CV	CCA1204111X5	Recaudación pr MATERIALES PARA AGUA POTAB	GUADALUPE VICTORIA 66	5849	11/11/2016	2559	
COMERCIALIZADORA CAS MO SA DE CV	CCA1204111X5	Recaudación pr MATERIALES PARA AGUA POTAB	GUADALUPE VICTORIA 66	12600	11/11/2016	2558	
COMERCIALIZADORA CAS MO SA DE CV	CCA1204111X5	Recaudación pr COMPRA DE MATERIALES TUBO	GUADALUPE VICTORIA 66	5850	11/11/2016	2559	
COMERCIALIZADORA CAS MO SA DE CV	CCA1204111X5	Recaudación pr MATERIALES PARA AGUA POTAB	GUADALUPE VICTORIA 66	12599	11/11/2016	2558	
COMERCIALIZADORA CAS MO SA DE CV	CCA1204111X5	Recaudación pr COMPRA MATERIAL CALLE JUARI	GUADALUPE VICTORIA 66	10894	25/11/2016	2598	
COMERCIALIZADORA CAS MO SA DE CV	CCA1204111X5	Recaudación pr COMPRA MATERIAL CALLE JUARI	GUADALUPE VICTORIA 66	41357	25/11/2016	2597	
COMERCIALIZADORA INDUSTRIAL DE ZAPOPAN	CIZ060810FL4	Recaudación pr MATERIAL PARA MANTENIMIENT	PRIVADA ABEL SALGADO VELAZCO 35	17203	04/11/2016	679E	
COMISION FEDERAL DE ELECTRICIDAD	CFE370814Q10	Recaudación pr PAGO DE ENERGIA ELECTRICA	PASEO DE LA REFORMA 164	2047	05/11/2016	1390	
COMISION FEDERAL DE ELECTRICIDAD	CFE370814Q10	Recaudación pr PAGO DE ENERGIA ELECTRICA	PASEO DE LA REFORMA 164	7451	17/11/2016	187	
COMISION FEDERAL DE ELECTRICIDAD	CFE370814Q10	Recaudación pr PAGO DE ENERGIA ELECTRICA	PASEO DE LA REFORMA 164	370	17/11/2016	307	
COMISION FEDERAL DE ELECTRICIDAD	CFE370814Q10	Recaudación pr PAGO DE ENERGIA ELECTRICA	PASEO DE LA REFORMA 164	9392	17/11/2016	311	
COMISION FEDERAL DE ELECTRICIDAD	CFE370814Q10	Recaudación pr PAGO DE ENERGIA ELECTRICA	PASEO DE LA REFORMA 164	3542	17/11/2016	721	
COMISION FEDERAL DE ELECTRICIDAD	CFE370814Q10	Recaudación pr PAGO DE ENERGIA ELECTRICA	PASEO DE LA REFORMA 164	814	17/11/2016	292	
COMISION FEDERAL DE ELECTRICIDAD	CFE370814Q10	Recaudación pr PAGO DE ENERGIA ELECTRICA	PASEO DE LA REFORMA 164	21227	17/11/2016	278	
COMISION FEDERAL DE ELECTRICIDAD	CFE370814Q10	Recaudación pr PAGO DE ENERGIA ELECTRICA	PASEO DE LA REFORMA 164	7259	17/11/2016	91	
COMISION FEDERAL DE ELECTRICIDAD	CFE370814Q10	Recaudación pr PAGO DE ENERGIA ELECTRICA	PASEO DE LA REFORMA 164	459	17/11/2016	305	
COMISION FEDERAL DE ELECTRICIDAD	CFE370814Q10	Recaudación pr PAGO DE ENERGIA ELECTRICA	PASEO DE LA REFORMA 164	2164	17/11/2016	360	
COMISION FEDERAL DE ELECTRICIDAD	CFE370814Q10	Recaudación pr PAGO DE ENERGIA ELECTRICA	PASEO DE LA REFORMA 164	56284	17/11/2016	26	
COMISION FEDERAL DE ELECTRICIDAD	CFE370814Q10	Recaudación pr PAGO DE ENERGIA ELECTRICA	PASEO DE LA REFORMA 164	1254	17/11/2016	204	
COMISION FEDERAL DE ELECTRICIDAD	CFE370814Q10	Recaudación pr PAGO DE ENERGIA ELECTRICA	PASEO DE LA REFORMA 164	10894	17/11/2016	120	
COMISION FEDERAL DE ELECTRICIDAD	CFE370814Q10	Recaudación pr PAGO DE ENERGIA ELECTRICA	PASEO DE LA REFORMA 164	23916	17/11/2016	130	
COMISION FEDERAL DE ELECTRICIDAD	CFE370814Q10	Recaudación pr PAGO DE ENERGIA ELECTRICA	PASEO DE LA REFORMA 164	11118	17/11/2016	200	
COMISION FEDERAL DE ELECTRICIDAD	CFE370814Q10	Recaudación pr PAGO DE ENERGIA ELECTRICA	PASEO DE LA REFORMA 164	813	17/11/2016	448	
COMISION FEDERAL DE ELECTRICIDAD	CFE370814Q10	Recaudación pr PAGO DE ENERGIA ELECTRICA	PASEO DE LA REFORMA 164	210	17/11/2016	204	
COMISION FEDERAL DE ELECTRICIDAD	CFE370814Q10	Recaudación pr PAGO DE ENERGIA ELECTRICA	PASEO DE LA REFORMA 164	181	17/11/2016	349	
COMISION FEDERAL DE ELECTRICIDAD	CFE370814Q10	Recaudación pr PAGO DE ENERGIA ELECTRICA	PASEO DE LA REFORMA 164	3161	17/11/2016	548	

000000

Informativa de Proveedores
Municipio El Limón
DEL 1 AL 31 DE DICIEMBRE DE 2016

COMISION FEDERAL DE ELECTRICIDAD	CFE370814Q10	Recaudación pr PAGO DE ENERGIA ELECTRICA	PASEO DE LA REFORMA 164	6389	17/11/2016	257
COMISION FEDERAL DE ELECTRICIDAD	CFE370814Q10	Recaudación pr PAGO DE ENERGIA ELECTRICA	PASEO DE LA REFORMA 164	8261	17/11/2016	9
COMISION FEDERAL DE ELECTRICIDAD	CFE370814Q10	Recaudación pr PAGO DE ENERGIA ELECTRICA	PASEO DE LA REFORMA 164	9328	17/11/2016	287
COMISION FEDERAL DE ELECTRICIDAD	CFE370814Q10	Recaudación pr PAGO DE ENERGIA ELECTRICA	PASEO DE LA REFORMA 164	743	17/11/2016	428
COMISION FEDERAL DE ELECTRICIDAD	CFE370814Q10	Recaudación pr PAGO DE ENERGIA ELECTRICA	PASEO DE LA REFORMA 164	358	17/11/2016	712
COMISION FEDERAL DE ELECTRICIDAD	CFE370814Q10	Recaudación pr PAGO DE ENERGIA ELECTRICA	PASEO DE LA REFORMA 164	82852	17/11/2016	121
COMISION FEDERAL DE ELECTRICIDAD	CFE370814Q10	Recaudación pr PAGO DE ENERGIA ELECTRICA	PASEO DE LA REFORMA 164	2069	17/11/2016	446
COMISION FEDERAL DE ELECTRICIDAD	CFE370814Q10	Recaudación pr PAGO DE ENERGIA ELECTRICA	PASEO DE LA REFORMA 164	144	17/11/2016	143
COMISION FEDERAL DE ELECTRICIDAD	CFE370814Q10	Recaudación pr PAGO DE ENERGIA ELECTRICA	PASEO DE LA REFORMA 164	1538	17/11/2016	187
COMISION FEDERAL DE ELECTRICIDAD	CFE370814Q10	Recaudación pr PAGO DE ENERGIA ELECTRICA	PASEO DE LA REFORMA 164	27748	17/11/2016	495
COMISION FEDERAL DE ELECTRICIDAD	CFE370814Q10	Recaudación pr PAGO DE ENERGIA ELECTRICA	PASEO DE LA REFORMA 164	4029	17/11/2016	34
COMISION FEDERAL DE ELECTRICIDAD	CFE370814Q10	Recaudación pr PAGO DE ENERGIA ELECTRICA	PASEO DE LA REFORMA 164	141	17/11/2016	367
COMISION FEDERAL DE ELECTRICIDAD	CFE370814Q10	Recaudación pr PAGO DE ENERGIA ELECTRICA	PASEO DE LA REFORMA 164	144	17/11/2016	513
COMISION FEDERAL DE ELECTRICIDAD	CFE370814Q10	Recaudación pr PAGO DE ENERGIA ELECTRICA	PASEO DE LA REFORMA 164	218	17/11/2016	363
COMISION FEDERAL DE ELECTRICIDAD	CFE0101206HJ7	Recaudación pr COMPRA DE RECIBOS PARA COBI VOLCAN PARICUTIN 6595	PASEO DE LA REFORMA 164	3812	17/11/2016	372
CR FORMAS SA DE CV	CFE0101206HJ7	Recaudación pr PAGO DE FORMAS DE RECIBO DE VOLCAN PARICUTIN 6595		10440	18/10/2016	6449
CR FORMAS SA DE CV	CFE0101206HJ7	Recaudación pr PAGO DE FORMAS DE RECIBO DE VOLCAN PARICUTIN 6595		10440	04/11/2016	6453
CRUZ HUMBERTO ESPARZA ROSALES	EARC620503242	Recaudación pr COMPRA DE TINTA HP 88X1 NEGI ALLENDE 63	JUAREZ 200	563	08/11/2016	7,00E+48
CHAI FOOD SA DE CV	CF09904238R5	Recaudación pr CONSUMO DE ALIMENTOS	AVENIDA LAS AMERICAS 796 A	234	17/11/2016	859C
CHEN ZHEN VUANMOU	CEZY731206875	Recaudación pr CONSUMO DE ALIMENTOS		219	08/11/2016	1235
DANIEL GONZALEZ GOMEZ	GOGD850823382	Recaudación pr PAGO DE EVENTO SONORIZACION/ ALCALDE 6		2900	23/11/2016	41F0
DANIEL GONZALEZ GOMEZ	GOGD850823382	Recaudación pr PAGO POR TRASLADO DE EQUIPC/ ALCALDE 6		7192	23/11/2016	0BD7
DANIEL QUILES IBARRA	QUID630910C40	Recaudación pr COMPRA DE INSECTICIDAS/HERB HIDALGO 107		655	16/11/2016	442
DAVID HERNANDEZ RODRIGUEZ	HERD7809144V6	Recaudación pr SERVICIO DE RESTAURANTE	FRANCIA 1333	440	08/11/2016	263E
DAVID HERNANDEZ RODRIGUEZ	HERD7809144V6	Recaudación pr COMPRA DE MATERIAL ALUMBR. EMILIANO ZAPATA 60		209	17/11/2016	280E
DIANA ANGELICA BENCOMO LOMELI	BEID780426MH0	Recaudación pr CONSUMO DE ALIMENTOS		8033	22/11/2016	52ED
DISTRIBUIDORA DE PARTES AUTOMOTRICES CECV SA	FOPE7502111VA	Recaudación pr COMPRA DE EMPAQUES MULTIPLE PERKINS		295	08/11/2016	8971
EDEN FLORES PELAYO	FOPE7502111VA	Recaudación pr CONSUMO DE ALIMENTOS	CARR BARRA DE NAVIDAD	209	05/11/2016	1197
EDEN FLORES PELAYO	FOPE7502111VA	Recaudación pr CONSUMO DE ALIMENTOS	CARR BARRA DE NAVIDAD	360	07/11/2016	1249
EDEN FLORES PELAYO	FOPE7502111VA	Recaudación pr CONSUMO DE ALIMENTOS	CARR BARRA DE NAVIDAD	418	08/11/2016	1243
EDEN FLORES PELAYO	FOPE7502111VA	Recaudación pr CONSUMO DE ALIMENTOS	CARR BARRA DE NAVIDAD	190	11/11/2016	1266
EDEN FLORES PELAYO	FOPE7502111VA	Recaudación pr CONSUMO DE ALIMENTOS	CARR BARRA DE NAVIDAD	190	11/11/2016	1266
EDEN FLORES PELAYO	FOPE7502111VA	Recaudación pr CONSUMO DE ALIMENTOS	CARR BARRA DE NAVIDAD	360	11/11/2016	1249
EDEN FLORES PELAYO	FOPE7502111VA	Recaudación pr CONSUMO DE ALIMENTOS	CARR BARRA DE NAVIDAD	155	28/11/2016	1313
EDEN FLORES PELAYO	FOPE7502111VA	Recaudación pr CONSUMO DE ALIMENTOS	CARR BARRA DE NAVIDAD	32250	16/11/2016	320
EDIFICANCO EL DESARROLLO DE MEXICO SA DE CV		Recaudación pr ALAMBRE DE PUAS PARA GANADEROS		202	05/11/2016	2068
EL POLLAZO GRILL OPERADORA EL UNICO POLLAZO SA DE CV		Recaudación pr CONSUMO DE ALIMENTOS		201	08/11/2016	2086
EL POLLAZO GRILL OPERADORA EL UNICO POLLAZO SA DE CV		Recaudación pr CONSUMO DE ALIMENTOS		221	10/11/2016	2094
EL POLLAZO GRILL OPERADORA EL UNICO POLLAZO SA DE CV		Recaudación pr CONSUMO DE ALIMENTOS		291	16/11/2016	2114
EL POLLAZO GRILL OPERADORA EL UNICO POLLAZO SA DE CV		Recaudación pr CONSUMO DE ALIMENTOS		291	17/11/2016	2114
EL POLLAZO GRILL OPERADORA EL UNICO POLLAZO SA DE CV		Recaudación pr CONSUMO DE ALIMENTOS		325	17/11/2016	2110
EL POLLAZO GRILL OPERADORA EL UNICO POLLAZO SA DE CV		Recaudación pr CONSUMO DE ALIMENTOS		225	17/11/2016	2108
EL POLLAZO GRILL OPERADORA EL UNICO POLLAZO SA DE CV		Recaudación pr CONSUMO DE ALIMENTOS		218	22/11/2016	2132
ELIA BAUTISTA LOPEZ	BALES607301W5	Recaudación pr MANTENIMIENTO DE VEHICULOS/ CORREGIDORA 270		536	17/11/2016	2027

000010

Informativa de Proveedores
Municipio El Limón
DEL 1 AL 31 DE DICIEMBRE DE 2016

ELIA BAUTISTA LOPEZ	BALES607301W5	Recaudación pr MANTENIMIENTO DE VEHICULOS CORREGIDORA 270	887	17/11/2016	2029
ELIA BAUTISTA LOPEZ	BALES607301W5	Recaudación pr MANTENIMIENTO DE VEHICULOS CORREGIDORA 270	116	17/11/2016	2030
ELIA BAUTISTA LOPEZ	BALES607301W5	Recaudación pr MANTENIMIENTO DE VEHICULOS CORREGIDORA 270	1542	17/11/2016	2031
ELIAS COBIAN GOMEZ	BALES607301W5	Recaudación pr MANTENIMIENTO DE VEHICULOS CORREGIDORA 270	2458	17/11/2016	2028
EMBOTELLADORA DE AGUA LA AMISTAD		Recaudación pr MATERIAL PARA OBRA EN TELESECUNDARIA CIENEGA	1740	14/11/2016	196
ENRIQUE LOPEZ SANCHEZ	LOSE3903139H5	Recaudación pr PAGO DE AGUA PURIFICADA	936	29/11/2016	821
ESMERALDA FARIAS CARDENAS	FACE7407036V7	Recaudación pr ANTICIPO PARA CASTILLO DE FES ALDAMA 64	8000	10/11/2016	52
ESTACIONAMIENTO INDEPENDENCIA	CERC910703799	Recaudación pr ALIMENTOS FESTIVAL DE CALAVE N/P	3252	14/11/2016	6969
FAFETA MEXICANA SA DE CV	EME8803095K5	Recaudación pr ESTACIONAMIENTO	27	08/11/2016	6752
EVA TOURS SA DE CV	ET0930629CX9	Recaudación pr PAGO ENVIO DE PAQUETERIA	256	14/11/2016	6851
EVA TOURS SA DE CV	ET0930629CX9	Recaudación pr BOLETOS DE AVION	4159	03/11/2016	7652
EVA TOURS SA DE CV	ET0930629CX9	Recaudación pr BOLETOS DE AVION	5079	03/11/2016	5605
FERREPACIFICO CORPORATIVO SA DE CV	FC0010403TE5	Recaudación pr COMPRA DE BOLETOS DE AVION	46400	25/11/2016	6935
FRANCISCO ARTEAGA MACIAS	AEMF490814A72	Recaudación pr MANTENIMIENTO DE PODADOR/ CIRCUNVALACION PTE 79	511	03/11/2016	2463
FRANCISCO ARTEAGA MACIAS	AEMF490814A72	Recaudación pr MANTENIMIENTO DE PODADOR/ CIRCUNVALACION PTE 79	737	11/11/2016	7030
FRANCISCO ARTEAGA MACIAS	AEMF490814A72	Recaudación pr MANTENIMIENTO DE PODADOR/ CIRCUNVALACION PTE 79	66	11/11/2016	7029
FRANCISCO ARTEAGA MACIAS	AEMF490814A72	Recaudación pr MANTENIMIENTO DE PODADOR/ CIRCUNVALACION PTE 79	709	11/11/2016	2179
FRANCISCO ARTEAGA MACIAS	AEMF490814A72	Recaudación pr MANTENIMIENTO DE PODADOR/ CIRCUNVALACION PTE 79	488	11/11/2016	7031
FRANCISCO ARTEAGA MACIAS	AEMF490814A72	Recaudación pr MANTENIMIENTO DE PODADOR/ CIRCUNVALACION PTE 79	996	11/11/2016	13949
FRANCISCO ARTEAGA MACIAS	AEMF490814A72	Recaudación pr MANTENIMIENTO DE PODADOR/ CIRCUNVALACION PTE 79	9087	15/11/2016	13952
FRANCISCO ARTEAGA MACIAS	GLI981214185	Recaudación pr GASOLINA PARA VEHICULOS	2684	15/11/2016	3951
FRANCISCO ARTEAGA MACIAS	GLI981214185	Recaudación pr GASOLINA PARA VEHICULOS	9684	15/11/2016	13947
FRANCISCO ARTEAGA MACIAS	GLI981214185	Recaudación pr GASOLINA PARA VEHICULOS	10182	15/11/2016	3948
FRANCISCO ARTEAGA MACIAS	GLI981214185	Recaudación pr GASOLINA PARA VEHICULOS	3948	15/11/2016	3946
FRANCISCO ARTEAGA MACIAS	GLI981214185	Recaudación pr GASOLINA PARA VEHICULOS	9087	15/11/2016	3950
FRANCISCO ARTEAGA MACIAS	GLI981214185	Recaudación pr GASOLINA PARA VEHICULOS	3076	15/11/2016	13956
FRANCISCO ARTEAGA MACIAS	GLI981214185	Recaudación pr GASOLINA PARA VEHICULOS	25336	15/11/2016	
GERARDO GALLARDO GARCIA	GAGG820915ES4	Recaudación pr PAGO POR PUERTA PARA POZO L ALLENDE	1740	23/11/2016	
HECTOR DAVID ISAAC GUTIERREZ		Recaudación pr RENTA DE MAQUINARIA OBRA DE ANDADOR SAN MIGUEL	125280	11/11/2016	25
HUGO GALINDO VELASCO	GAVH821029211	Recaudación pr ARRENDAMIENTO DE CAMION V/ NICOLAS BRAVO 95	74240	11/11/2016	A92A
HUGO GALINDO VELASCO	GAVH821029211	Recaudación pr COMPRA DE ARENA Y GRAVA	2540	25/11/2016	1460
HUGO GALINDO VELASCO	GAVH821029211	Recaudación pr PAGO DE ARRENDAMIENTO DE NICOLAS BRAVO 95	5684	25/11/2016	741
INDUSTRIAS RECIZAP SA DE CV	IREI30228KUA	Recaudación pr PAGO DE MATERIAL PARA OBRA VALLARTA 3040	134147	01/11/2016	7606
INDUSTRIAS RECIZAP SA DE CV	IREI30228KUA	Recaudación pr MATERIALES PARA OBRA CALLE E VALLARTA 3040	58081	03/11/2016	7641
INDUSTRIAS RECIZAP SA DE CV	IREI30228KUA	Recaudación pr COMPRA DE MATERIALES PARA VALLARTA 3040	58081	03/11/2016	7641
INDUSTRIAS RECIZAP SA DE CV	IREI30228KUA	Recaudación pr RENTA MAQUINARIA OBRA DE S. VALLARTA 3040	134146	07/11/2016	7606
J FELIX ESPINOZA PENA	EIPJ570723MA8	Recaudación pr COMPRA DE UNA CAMARA PARA P FAISANES 473	435	28/11/2016	6553
JAVIER BALDERAS FRANCO	BAFI650226U0	Recaudación pr CONSUMO DE ALIMENTOS	69	08/11/2016	1037
JOHNY RICARDO SANCHEZ ARAIZA	SAAL7502201X8	Recaudación pr CONSUMO DE ALIMENTOS	77	05/11/2016	6730
JORGE ALBERTO CASTILLO PENA	CAPJ740108MF9	Recaudación pr CONSUMO DE ALIMENTOS	360	11/11/2016	1693
JORGE ALBERTO CASTILLO PENA	CAPJ740108MF9	Recaudación pr CONSUMO DE ALIMENTOS	360	12/11/2016	1693
JOSE MA PEREZ LEON	PELM610721MS8	Recaudación pr COMPRA ESCRITORIO PUNTA DE LOPEZ RAYON 4	2295	14/11/2016	C673
JUAN GONZALEZ GIL		Recaudación pr MANTENIMIENTO VEHICULO DE H AYUNTAMIENTO	1276	01/11/2016	FAF9
JUAN GONZALEZ GIL		Recaudación pr REPARACION DE GATOS Y PIEZAS SOLDADAS	2610	01/11/2016	BA39

Informativa de Proveedores
Municipio El Limón
DEL 1 AL 31 DE DICIEMBRE DE 2016

JUNTA MUNICIPAL DE AGUA POTABLE Y SANIAMIENTO EL GRULLO		RECAUDACIÓN PI CUOTA DE RECUPERACION DE SERVICIOS	
KARLA GUADALUPE LOPEZ HURTADO	Recaudación pi CONSUMO DE ALIMENTOS	9000	11/11/2016 74F0
KARLA GUADALUPE LOPEZ HURTADO	Recaudación pi CONSUMO DE CARNE	204	10/11/2016
KARLA GUADALUPE LOPEZ HURTADO	Recaudación pi CONSUMO DE ALIMENTOS	229	16/11/2016 A7
KARLA GUADALUPE LOPEZ HURTADO	Recaudación pi CONSUMO DE ALIMENTOS	229	17/11/2016 A-7
LA CATEDRAL DE LAS TORTAS SA DE CV	Recaudación pi CONSUMO DE ALIMENTOS	306	17/11/2016 A-4
LAURA SALCIDO CARDENAS	Recaudación pi CONSUMO DE ALIMENTOS	50	08/11/2016
LILIA GARCIA RODRIGUEZ	Recaudación pi COMPRA DE MATERIALES PARA (CONSTITUCION 76 A	3546	07/11/2016 603E
LILIA GARCIA RODRIGUEZ	Recaudación pi CONSUMO DE ALIMENTOS PERSO N/P	399	11/11/2016 1FEA
LILIA GARCIA RODRIGUEZ	Recaudación pi CONSUMO DE ALIMENTOS	399	11/11/2016 1FEA
LILIA GARCIA RODRIGUEZ	Recaudación pi CONSUMO DE ALIMENTOS	20000	11/11/2016 621E
LILIA GARCIA RODRIGUEZ	Recaudación pi ANTICIPO TRABAJO DE HERRERIA	682	05/11/2016
MARCELA ELIZONDO MEDINA	Recaudación pi CONSUMO DE ALIMENTOS	1577	22/11/2016 0COE
MARIA EUGENIA CERVANTES VARGAS	Recaudación pi CONSUMO DE ALIMENTOS	208	08/11/2016
MARIA NUNEZ	Recaudación pi CONSUMO DE ALIMENTOS	348	09/11/2016
MARIA NUNEZ	Recaudación pi CONSUMO DE ALIMENTOS	254	16/11/2016
MARIA NUNEZ	Recaudación pi CONSUMO DE ALIMENTOS	254	17/11/2016
MARIA NUNEZ	Recaudación pi CONSUMO DE ALIMENTOS	254	17/11/2016
MARIA NUNEZ	Recaudación pi CONSUMO DE ALIMENTOS	53314	07/11/2016
MARIA NUNEZ	Recaudación pi CONSUMO DE ALIMENTOS	51313	08/11/2016
MARIA NUNEZ	Recaudación pi CONSUMO DE ALIMENTOS	57940	01/11/2016
MARIA NUNEZ	Recaudación pi CONSUMO DE ALIMENTOS	26420	03/11/2016
MARIA NUNEZ	Recaudación pi CONSUMO DE ALIMENTOS	26419	03/11/2016
MARIA NUNEZ	Recaudación pi CONSUMO DE ALIMENTOS	57940	04/11/2016
MARIA NUNEZ	Recaudación pi CONSUMO DE ALIMENTOS	60	15/11/2016
MARIA NUNEZ	Recaudación pi CONSUMO DE ALIMENTOS	60	17/11/2016 5A41
MARIA NUNEZ	Recaudación pi CONSUMO DE ALIMENTOS	491	11/11/2016 D65E
MARIA NUNEZ	Recaudación pi CONSUMO DE ALIMENTOS	492	11/11/2016 D65E
MARIA NUNEZ	Recaudación pi CONSUMO DE ALIMENTOS	154	17/11/2016
MARIA NUNEZ	Recaudación pi CONSUMO DE ALIMENTOS	154	17/11/2016
MARIA NUNEZ	Recaudación pi CONSUMO DE ALIMENTOS	2330	05/11/2016
MARIA NUNEZ	Recaudación pi CONSUMO DE ALIMENTOS	1439	07/11/2016
MARIA NUNEZ	Recaudación pi CONSUMO DE ALIMENTOS	730	09/11/2016
MARIA NUNEZ	Recaudación pi CONSUMO DE ALIMENTOS	329	19/11/2016
MARIA NUNEZ	Recaudación pi CONSUMO DE ALIMENTOS	406	19/11/2016
MARIA NUNEZ	Recaudación pi CONSUMO DE ALIMENTOS	209	19/11/2016
MARIA NUNEZ	Recaudación pi CONSUMO DE ALIMENTOS	199	19/11/2016
MARIA NUNEZ	Recaudación pi CONSUMO DE ALIMENTOS	209	19/11/2016
MARIA NUNEZ	Recaudación pi CONSUMO DE ALIMENTOS	299	22/11/2016
MARIA NUNEZ	Recaudación pi CONSUMO DE ALIMENTOS	8400	23/11/2016 7C9B
MARIA NUNEZ	Recaudación pi CONSUMO DE ALIMENTOS	1561	15/11/2016
MARIA NUNEZ	Recaudación pi CONSUMO DE ALIMENTOS	536	15/11/2016
MARIA NUNEZ	Recaudación pi CONSUMO DE ALIMENTOS	1512	15/11/2016
MARIA NUNEZ	Recaudación pi CONSUMO DE ALIMENTOS	1392	24/11/2016 D197
MARIA NUNEZ	Recaudación pi CONSUMO DE ALIMENTOS	174	05/11/2016
MARIA NUNEZ	Recaudación pi CONSUMO DE ALIMENTOS	20000	01/11/2016

210000

Informativa de Proveedores
Municipio El Limón
DEL 1 AL 31 DE DICIEMBRE DE 2016

SECRETARIA DE FINANZAS	SF1890301DUO	Recaudación p/ TARJETA DE CIRCULACION	PEDRO MORENO 281	114	17/11/2016	5080
SECRETARIA DE FINANZAS	SF1890301DUO	Recaudación p/ TARJETA DE CIRCULACION	PEDRO MORENO 281	114	17/11/2016	5080
SEGUROS EL POTOSI	SPO830427DQ1	Recaudación p/ SEGURO DE VEHICULO AUTO BU: AV VENUSTIANO CARRANZA 426		1528	04/11/2016	8035
SEGUROS EL POTOSI	SPO830427DQ1	Recaudación p/ SEGURO DE VEHICULO DODGE R/ AV VENUSTIANO CARRANZA 426		6444	04/11/2016	7637
SHOPPING CENTER DEVELOPMENT SA	SCD0610037K4	Recaudación p/ ESTACIONAMIENTO	PERIFERICO SUR 7835- LOCAL N1A	15	08/11/2016	5537
TELEFONOS DE MEXICO SAB DE CV	TME840315KT6	Recaudación p/ PAGO DE TELEFONO	PARQUE VIA 198 COLONIA CUAUHTEMOC	381	28/11/2016	385
TELEFONOS DE MEXICO SAB DE CV	TME840315KT6	Recaudación p/ PAGO DE TELEFONO	PARQUE VIA 198 COLONIA CUAUHTEMOC	538	29/11/2016	946
TELEFONOS DE MEXICO SAB DE CV	TME840315KT6	Recaudación p/ PAGO DE TELEFONO	PARQUE VIA 198 COLONIA CUAUHTEMOC	2904	29/11/2016	349
TELEFONOS DE MEXICO SAB DE CV	TME840315KT6	Recaudación p/ PAGO DE TELEFONO	PARQUE VIA 198 COLONIA CUAUHTEMOC	2048	29/11/2016	466
TELEFONOS DE MEXICO SAB DE CV	TME840315KT6	Recaudación p/ PAGO DE TELEFONO	PARQUE VIA 198 COLONIA CUAUHTEMOC	538	29/11/2016	564
TRACASA SAPI DE CV	TRA800423S25	Recaudación p/ COMPRA DE PARTES PARA VEHIC INDEPENDENCIA NACIONAL 1145		2065	05/11/2016	9521



El presente es una protesta de decir verdad declaramos que los Estados Financieros y sus Notas son razonablemente correctos y responsabilidad del emisor.

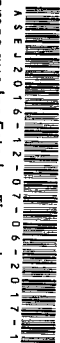

MAYRA ELIZABETH SOLORZANO GARIBAY
 ENCARGADA DE HACIENDA PUBLICA MUNICIPAL

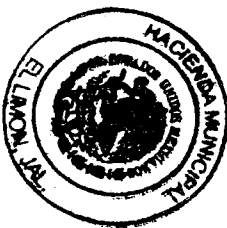

**Catálogo de Proveedores
Municipio El Limón
DEL 1 AL 31 DE DICIEMBRE DE 2016**

CLAVE	NOMBRE	RFC	DOMICILIO	CIUDAD	TELEFONO	CP
448	100 CENTRO SA DE CV	CEN1104139T1	SALAZAR 40	CUERNAVACA MORELOS	N/P	62000
346	AARON MEDINA DE NIZ	MENA800311UH1	GUADALUPE VICTORIA 108	AUTLAN JALISCO	N/P	48900
223	ABRAHAM MEDINA TORNERO	META880822I39	JUAREZ 491	TECOLOTLAN JALISCO	N/P	48540
487	ACCESORIOS FORESTALES DE OCCIDENTE SA DE CV	AF0850601QM5	LOPEZ MATEOS SUR 5019	ZAPOPAN JALISCO	333183420	45070
6	ACEROS Y TUBULARES DE LA COSTA SA DE CV	ATC040303GF8	OBREGON 202	EL GRULLO JAL	3213873502	48740
160	ADALBERTO GONZALEZ VILLA	GOVA88071755A	N/P	N/P	N/P	N/P
140	ADMINISTRACION JALISCIENCE DE NEGOCIOS SA DE	AJN0711157X9	CARR A ZAPOTLANEJO KM 17	TONALA JALISCO	N/P	N/P
272	ADRIAN DIAZ GUZMAN	DIGA600305657	CONSTITUCION 182	AUTLAN JALISCO	3173824755	48900
185	ADRIANA LOURDES PELAYO CRUZ	PECA760211T83	URBANO ROSALES 21	EL GRULLO JALISCO	N/P	48740
321	ADRIANA PAULINA GONZALEZ LUNA	GOLA831103MW8	GUADALUPE VICTORIA 240	AUTLAN JALISCO	N/P	48900
249	AFIANZADORA SOFIMEX SA	ASC950531 ID1	JOSE GUADALUPE ZUNO 2025	GUADALAJARA JALISCO	N/P	44160
488	ALDO DANIEL GONZALEZ SALAS	GOSA861219I72	MORELOS NO 41 A	EL GRULLO JALISCO	N/P	48740
414	ALEJANDRA ROCIO LEPE ZEPEDA	LEZA8104092H5	N/P	EL GRULLO JALISCO	N/P	48740
225	ALEJANDRO BUSTOS AGUIRRE	BUA4741021452	CIRCUNVALACION PONIENTE 14	EL GRULLO JALISCO	N/P	48740
282	ALEJANDRO FEDERICO MEDINA DEL TORO	META65040224A	BARRANGAN DE TOSCANO 4	CIUDAD GUZMAN JALISCO	3414123808	49000
146	ALEJANDRO GOMEZ GUARDADO	GOGA810305RZ9	CIRCUNVALACION PTE 81 A	EL GRULLO JALISCO	3213872378	48740
141	ALEJANDRO RAMIREZ TORRES	RATX860127KLA	SAN NICOLAS 897	ZAPOPAN JALISCO	3313357363	45130
390	ALFONSO FIGUEROA MALDONADO	FIMA6607125R9	CARRETERA CD GUZMAN TONA	SAN GABRIEL JALISCO	N/P	49700
338	ALFONSO GONZALEZ ZEPEDA	GOZA4203259SA	PORTAL MORELOS 1	EL GRULLO JALISCO	3213873770	48740
186	ALFONSO HERRERA GARCIA	HEGA810709QZ3	OBREGON 143	EL GRULLO JALISCO	3213872898	48740
343	ALFREDO FIGUEROA RUIZ	FIRA660523DX9	CIRCUNVALACION OTE 549	EL GRULLO JALISCO	N/P	48740
118	ALICIA HERNANDEZ ROSALES	HERA460715UL6	GALEANA 145	EL GRULLO JALISCO	N/P	48740
378	ALIMENTOS DE FUEGO SA DE CV	AFU120725QU4	LOPEZ MATEOS 55651	TLAJOMULCO DE ZUNIGA	N/P	45650
152	ALIMENTOS RAPIDOS DE OCCIDENTE S DE RL DE CV	ARO860923TK0	MARIANO OTERO 2691	GUADALAJARA JALISCO	N/P	44560
237	ALMA LORENA VAZQUEZ BENAVIDES	VABA610711QR5	CARRETERA ESTATAL CIUDAD G	CIUDAD GUZMAN JALISCO	3414132162	49000
74	ALMA SUSANA VELASCO SOLTERO	VESA741231D7A	TIMOTEO LEAL 9	LA CIENEGA JAL	3213730805	N/P
116	ALVARO GARCIA JACOBO	GAJA470811IC5	PINO SUAREZ 2	EL LIMON JALISCO	N/P	48700
333	AMALIO ROSAS CRUZ	ROCA480710355	N/P	N/P	N/P	N/P
447	ANA BERTHA JIMENEZ MONAY	JIMA750620Q18	N/P	EL LIMON JALISCO	N/P	48700
145	ANA BERTHA LEON COBIAN	LECA731214QF2	AVENIDA OBREGON 401	EL GRULLO JALISCO	N/P	48740
49	ANA BERTHA MURILLO GOMEZ	MUGA670605U8	LIBRAMIENTO 61	AUTLAN	3173810861	48900
201	ANA LUISA TORRES BORBON	TOBA720127QPA	AV CARNERO 5514	ZAPOPAN JALISCO	N/P	45070
285	ANA MARIA RIVERA RAYGOZA	RIRA450730E97	FRANCISCO MARQUEZ 554	GUADALAJARA JALISCO	31445457	44410
383	ANA ROSA ASIS PEREZ	AIPA530417582	DIONISIO RODRIGUEZ 52	GUADALAJARA JALISCO	N/P	44360
420	ANA SILVIA MARTINEZ RAMIREZ	MARA6204284KA	GUADALUPE VICTORIA 170	AUTLAN JALISCO	N/P	48900
370	ANDREA CRISTINA AMARAL GOMEZ	AAGA890601F71	N/P	AUTLAN JALISCO	N/P	48900
264	ANGELINA BEGONA POMPOSO CABRERA	POCA851118RS3	JUAN DIAZ COVARRUBIAS 142	GUADALAJARA JALISCO	36178707	44360
105	ANNEL GRAJEDA GOVEA	GAGA861128I11	CARR GUAD MORELIA KM 23	TLAJOMULCO DE ZUNIGA	N/P	45640
242	ANTONIO GUERRA HORTA	GUHA5301147KA	N/P	EL GRULLO JALISCO	N/P	48740
102	ANTONIO HERNANDEZ GALLARDO	HEGA470725G2A	CARR MORELIA KM 21	TLAJOMULCO DE ZUNIGA	N/P	N/P
425	ANTONIO MENDOZA OLIVARES	MEOA640127J4	CARRETERA GRULLO AYUQUILA	EL GRULLO JALISCO	N/P	48745
269	ARACELI NAVA ARIAS	NAAA7606205R1	MATAMOROS 273	AUTLAN JALISCO	3173820924	48900
375	ARIANA GUADALUPE CASTILLO URIBE	CAUA880315CG4	ALLENDE 80	EL GRULLO JALISCO	N/P	48740
302	ARMANDO ARCEO FLORES	AEFAA4608096Y6	MARCELINO GARCIA BARRAGA	GUADALAJARA JALISCO	N/P	44870
330	ARMANDO CORONA RADILLO	CORA670218KT1	RAMON CORONA 55	TONALA JALISCO	3434310575	48760
46	ARMANDO MICHEL NARANJO	MINA690202	LIBERTAD 14	LA CIENEGA JAL	3213730253	48720
396	ARTICULOS PROMOCIONALES CASA XAVIER SA DE CV	APC931122NK2	CARR BASE AERA 3640	ZAPOPAN JALISCO	N/P	45019
231	ARTURO MARTIN LOPEZ GARCIA	LOGA670123437	FRANCISCO UGARTE 197	TLAQUEPAQUE JALISCO	N/P	45520
407	ARTURO RENE ZARATE NAVA	ZANA660618TP7	MIMOSA 886	AUTLAN JALISCO	N/P	48900
280	ASESORIA LIMAC SA DE CV	ALH830302E19	JUAN ALVAREZ 1824	GUADALAJARA JALISCO	3336154655	44680
368	ASOCIACION DE AGRICULTORES DEL VALLE EL GRULLO	AAV910515KH7	PREDIO ZACAPALA 298	AUTLAN JALISCO	3213872602	48900
446	AURELIA TORREROS GUERRERO	TOGA410616MG4	LOPEZ RAYON 18	EL GRULLO JALISCO	N/P	48740
354	AUTLAN RECTIFICACIONES SA DE CV	ARE900228T61	REFORMA 141	AUTLAN JALISCO	3173820985	48900
436	AUTOBUSES DE LA PIEDAD SA DE CV	API6609273E0	BLVD LA LUZ 2011	LEON GUANAJUATO	N/P	37270
260	AUTOZONE DE MEXICO S DE RL DE CV	AME970109GW0	MARIANO MATAMOROS 755	AUTLAN JALISCO	3173824896	48900
82	AZAEEL FLORES PRECIADO	FOPA770427G36	EMILIANO ZAPATA 60	EL GRULLO	3213874732	48740
413	AZAHAR SA DE CV	AZA151125239	NINOS HEROES 59	TLAQUEPAQUE JALISCO	N/P	45550
385	BALVINA ELVIRA VALENZUELA GARCIA	VAGB8107255Q2	CALZADA INDEPENDENCIA NORTE 3	GUADALAJARA JALISCO	N/P	44360
329	BEATRIZ VAZQUEZ FLORES	VAFB630921RTA	VALENTIN VELASCO 273	EL GRULLO JALISCO	N/P	48740
430	BENJAMIN BEJAR LLAMAS	BELB5211237B1	CARRET BARRA DE NAV KM 140	AUTLAN JALISCO	N/P	48900
153	BENJAMIN GUZMAN SILVA	GUSB440430DL2	MATAMOROS 2	AUTLAN JALISCO	3173822177	48900
240	BENJAMIN VELASCO MICHEL	VEMB811012V79	MANUEL DOBLADO 45 C	EL GRULLO JALISCO	N/P	48740
283	BERNARDO GOMEZ VELAZQUEZ	GOVB4208204T3	AV REVOLUCION 1001	EL LIMON JALISCO	N/P	48700
69	BERTHA ROSA PAZ SOTO	PASB340824ER4	CORREGIDORA 54	EL GRULLO	3213875044	48740
168	BLANCA TERESA YANEZ RODRIGUEZ	YARB8306081UA	OBREGON 755	EL GRULLO JALISCO	N/P	48740
293	BLONTID DE MEXICO SA DE CV	BME150304J25	GILARDI NO 192	GUADALAJARA JALISCO	N/P	44600
443	BOLSAS ROLLOS ARANDA SA DE CV	BRAO60113DC0	AVILA CAMACHO 1243	GUADALAJARA JALISCO	N/P	44260
308	BUENISSIMOS SA DE CV	BUE041117HZ3	CIRCUNVALACION P ALVAREZ D	GUADALAJARA JALISCO	N/P	44610
393	CADECO SA DE CV	CAD850514L17	OLEODUCTO 2834	TLAQUEPAQUE JALISCO	N/P	45593
112	CADENA COMERCIAL OXXO SA DE CV	CCO8605231N4	EDISON NORTE 1235	MONTERREY NUEVO LEON	N/P	64480
135	CAMINO REAL DE GUADALAJARA SA DE CV	CRG830421HR8	AV VALLARTA 5005	ZAPOPAN JALISCO	31342424	45040

000014

**Catálogo de Proveedores
Municipio El Limón
DEL 1 AL 31 DE DICIEMBRE DE 2016**

388	CARLOS DANIEL CORTES ANGEL	COAC881211SW9	5 DE FEBRERO 512	GUADALAJARA JALISCO	N/P		44460
466	CARLOS FRANCISCO LOPEZ TORRES	LOTCT720810H71	ALLENDE 14	AYOTLAN JALISCO	N/P		47930
360	CARLOS HUMBERTO BUENROSTRO RUELAS	BURC641201CZ6	16 DE SEPTIEMBRE 11	TECOLOTLAN JALISCO	N/P		48540
131	CARLOS MERCADO PLASCENCIA	MEPC750806F16	ALVARO OBREGON 280	GUADALAJARA JALISCO	N/P		44100
277	CARLOS PUGA SALDIVAR	PUSC6909206C5	N/P	EL LIMON JALISCO	N/P		48700
92	CARLOS RAFAEL MONTEON RAMOS	MORC78079B16	CARRR GUADALARA 8080	TLAJOMULCO DE ZUNIGA	N/P		45600
50	CARLOS RAMON ARIAS DEL VALLE	AIVC470821NA6	FELIPE URIBE 44	AUTLAN JALISCO	N/P		48900
299	CARLOS SANCHEZ CAMACHO	SACC5408193A2	MORELOS 45	EL LIMON JALISCO	N/P		48700
298	CARMEN ISABEL HERMOSILLO TORRES	HETC830912JG9	ARCOS 631	GUADALAJARA JALISCO	N/P		44520
486	CECILIA SOLORZANO GALLARDO	SOGC531106UR4	N/P	N/P	N/P		N/P
39	CELIA SOLORZANO GALLARDO	SOGC531106UR4	N/P	EL LIMON JALISCO	N/P		48700
124	CESAR AUGUSTO RODRIGUEZ FARFAN	ROFC670302BC2	AV HIDALGO 1426	GUADALAJARA JALISCO	N/P		44600
181	CESAR HERNANDEZ CARDENAS	HECC630328JH8	CORREGIDORA 54	EL GRULLO JALISCO		13213874343	48740
85	CESAR TOVAR BAUTISTA	TOBC850105TN5	GENERAL ANAYA 25 B	EL GRULLO JALISCO		3213873291	48740
355	CINTHYA DEL ROSARO CABRERA ARZATE	CAAC9010073Q8	N/P	EL LIMON JALISCO	N/P		48700
401	CINTHYA PATRICIA IBARRA GARCIA	IAGC7606104Z5	CRISTOBAL COLON 565	CIUDAD GUZMAN JALISCO		3414123338	49000
34	CLARA AZUCENA RAMIREZ SANCHEZ	RASC701105S12	N/P	EL LIMON JAL	N/P		48700
294	CLAUDIA GARCIA PINEDA	GAPC730712N44	PERIFERICO 539	AUTLAN JALISCO	N/P		48900
493	CLAUDIA GEORGINA CASTELLANOS PEREZ	CAPC841020CB8	MANUEL DOBLADO 45	EL GRULLO JALISCO	N/P		48740
165	CLEMENTE MORENO CORONADO	MOCC420910628	CARR GDL B DE NAVIDAD NTE S	UNION DE TULA JALISCO	N/P		48000
359	CLEMENTE MORENO GALVAN	MOGC680103B99	BARRA DE NAVIDAD 1200	UNION DE TULA JALISCO	N/P		48000
276	COMBUSTIBLES PATRIA DE OCCIDENTE SA DE CV	CP00411084P7	AV ALCALDE 32	ZAPOPAN JALISCO	N/P		45190
149	COMERCIALIZADORA ALIMENTICIA ARCOS SA DE CV	CAA040401GQ4	VALLARTA 2982	GUADALAJARA JALISCO	N/P		44690
273	COMERCIALIZADORA CAS MO SA DE CV	CCA120411JX5	GUADALUPE VICTORIA 66	AUTLAN JALISCO		3173824152	48900
492	COMERCIALIZADORA CAS MO SA DE CV	CCA120411JX5	GUADALUPE VICTORIA 66	AUTLAN DE NAVARRO JAL		3173824152	48900
463	COMERCIALIZADORA GUZBEN S DE RL DE CV	CGU050514RD8	MATAMOROS 4	AUTLAN JALISCO		3173822177	48900
37	COMERCIALIZADORA INDUSTRIAL DE ZAPOPAN SA D	CIZO60810FL4	ABEL SALGADO 35	ZAPOPAN JALISCO		13333666001	45180
8	COMERCIALIZADORA INDUSTRIAL DE ZAPOPAN SA D	CIZO60810FL4	PRIVADA ABEL SALGADO VELAZ	ZAPOPAN JALISCO		33666001	45180
265	COMERCIALIZADORA STESCO SA DE CV	CST1002222Y5	MANUEL DOBLADO 136	GUADALAJARA JALISCO		36175315	44100
287	COMIDAS RAPIDAS DE SINALOA SA DE CV	CRS040428SL2	POCITO 60	ZAPOPAN JALISCO	N/P		45050
324	COMIDAS Y CARNES SELECTAS MINERVA SA	CCS760124JC5	AV VALLARTA 2802	GUADALAJARA JALISCO	N/P		44690
89	COMISION FEDERAL DE ELECTRICIDAD	CFE370814QI0	PASEO DE LA REFORMA 164	MEXICO DF		0	6600
506	COMISION FEDERAL DE ELECTRICIDAD						
9	COMISION FEDERAL DE ELECTRICIDAD	CFE370814QI0	PASEO DE LA REFORMA 164	MEXICO DF		0	6600
10	COMPELEC	EARC620503242	ALLENDE 63	EL GRULLO JAL		3213872007	48740
11	COOPERATIVA EL LIMONENCE SA DE CV	LIMO40622KNA	HIDALGO 61	EL LIMON JALISCO		0	48700
421	CORAGAS SA DE CV	COR810714F66	AUTOPISTA GDL MANZ KM 86	ZAPOPAN JALISCO	N/P		4900
55	CORPORATIVO ELECTRICO TAPATIO SA DE CV	CET8901235L1	PELICANO 1015	GUADALAJARA JALISCO		3338123003	4183
199	CR FORMAS SA DE CV	CF0101206HJ7	VOLCAN PARICUTIN 6595	ZAPOPAN JALISCO		32840660	45070
292	CRESCENCIO COVARRUBIAS ZAMORA	COZC77411CA8	N/P	EL LIMON JALISCO	N/P		48700
334	CRISTIAN BIBIAN HERNANDEZ URANDA	HEUC8212266G4	N/P	EL LIMON JALISCO	N/P		48700
456	CRUZ HUMBERTO ESPARZA ROSALES	EARC620503242	ALLENDE 63	EL GRULLO JALISCO		3213874095	48740
221	CRUZ ROJA MEXICANA	CRM6702109K6	SAN FELIPE 7	GUADALAJARA JALISCO	N/P		44100
405	CHAI FOOD SA DE CV	CF09904238R5	JUAREZ 200	GUADALAJARA JALISCO	N/P		44100
65	CHEN BAOSHI	CEBA641114FX3	CARR MORELIA KM 12	TLAJOMULCO DE ZUNIGA	N/P		45640
127	CHEN ZHEN YUANMOU	CEZY731206875	AVENIDA LAS AMERICAS 796 A	GUADALAJARA JALISCO		36414051	44620
75	DAGOBERTO GARCIA GALINDO	GAGD711223NA1	MANUEL DOBLADO 329	EL GRULLO		3213870547	48740
438	DAISY PENA PENA	PEPD851014560	CIRCUNVALACION 489	EL GRULLO JALISCO	N/P		48740
455	DANIEL GONZALEZ GOMEZ	GOGD850823382	ALCALDE 6	LA CIENEGA JAL	N/P		48720
203	DANIEL QUILES IBARRA	QUID630910C40	HIDALGO 107	EL LIMON JALISCO		3213730233	48700
76	DAVID CARDENAS FIGUEROA	CAFD790921FT1	PROLONGACION HIDALGO 140	EL LIMON	N/P		48700
341	DAVID HERNANDEZ RODRIGUEZ	HERD7809144V6	FRANCIA 1333	GUADALAJARA JALISCO	N/P		44190
460	DAYSY PENA PENA	PEPD851014560	CIRCUNVALACION 489	EL GRULLO JALISCO	N/P		48740
351	DIANA ANGELICA BENCOMO LOMELI	BELD780426MH0	EMILIANO ZAPATA 60	EL GRULLO JALISCO		3213874732	48740
261	DIST DEPORTIVA DE OCCIDENTE SA DE CV	DDO88012964A	ALVARO OBREGON 341	GUADALAJARA JALISCO	N/P		44360
507	DISTRIBUIDORA DE PARTES AUTOMOTRICES CECY SA						
41	DISTRIBUIDORA DE PARTES AUTOMOTRICES CECY SA	DPA900510NG3	CORREGIDORA 2	EL GRULLO JALISCO		3870675	48740
12	DISTRIBUIDORA DE PARTES AUTOMOTRICES CECY SA	DPA900510NG3	CORREGIDORA 2	EL GRULLO JAL		3213872544	48740
392	DISTRIBUIDORA DEPORTIVA DE OCCIDENTE SA DE CV	DDO88012964A	ALVARO OBREGON 341	GUADALAJARA JALISCO	N/P		44360
97	DOGO DEL MORAL SA DE CV	DMO030221JPA	VICENTE GUERRERO MZ 2 LT 1	DISTRITO FEDERAL	N/P		9300
79	DORA ELIZABETH VALENCIA ZAMORA	VAZD780318SQ1	N/P	EL LIMON	N/P		48700
216	DORADITAS SA DE CV	DOR810923LC6	AV MARIANO OTERO 1606	ZAPOPAN JALISCO		3331223121	6798
13	EDELMIRA ROBLES ROBLES	RORE710121KA4	CINCURVALACION PONIENTE 11	EL GRULLO JALISCO		3213874391	48740
93	EDEN FLORES PELAYO	FOPE7502111VA	CARR BARRA DE NAVIDAD	COCULA JALISCO	N/P		48500
305	EDGAR AZAEL COBIAN CAMACHO	COCE8910082S4	REVOLUCION 15 A	EL LIMON JALISCO	N/P		48700
247	EDGAR OLDWAL GOMEZ GONZALEZ	GOGE7704135Y3	ALDAMA ORIENTE 71 B	EL LIMON JALISCO		3173820144	48700
374	EDGAR OSWALDO FRAUSTO BUENROSTRO	FABE800415IU1	AVENIDA CIRCUNVALACION 11	GUADALAJARA JALISCO	N/P		44220
442	EDGAR OSWALDO ROBLES BARRAGAN	ROBE8006019B3	CIRCUNVALACION 200	EL GRULLO JALISCO		3213873310	48740
503	EDIFICANCO EL DESARROLLO DE MEXICO SA DE CV						
480	EDIFICANDO EL DESARROLLO DE MEXICO SA DE CV	EDD121004653	CARLOS G VILLASENOR 812	GUADALAJARA JALISCO	N/P		44298
304	EDITH ZAMORA RUELAS	ZARE870616BX1	N/P	EL LIMON JALISCO	N/P		48700
406	EDUARDO FRAUSTO BUENROSTRO	FABE770121RU8	AVENIDA PLAN DE LUIS 1601	GUADALAJARA JALISCO	N/P		44260

000015

**Catálogo de Proveedores
Municipio El Limón
DEL 1 AL 31 DE DICIEMBRE DE 2016**

73	EFRAIN DE LA TORRE GUDINO	TOGE7806164X9	CIRCUNVALACION OTE 95 A	EL GRULLO JALISCO	3213870818	48740
129	EFRAIN GOMEZ ALVAREZ	GOAE880213RK9	CARR MORELIA KM 21	COCULA JALISCO	13777733796	45640
88	EFRAIN GOMEZ DE LA TORRE	GOTE5909213C3	CARR MORELIA KM 21	TLAJOMULCO DE ZUNIGA	3337960022	45640
311	EFRAIN RIOS REYES	RIRE800618IH4	MATAMOROS 24	TUXPAN JALISCO	N/P	49800
281	EFRAIN VILLA LLAMAS	VILE591115HF4	MATAMOROS 630	AUTLAN JALISCO	3173822250	48900
490	EL POLLAZO GRILL OPERADORA EL UNICO POLLAZO	QUP-090818-Q40	HIGUERA 47 COL PRADOS DE L	TLAJOMULCO DE ZUNIGA	37961570	45640
500	EL POLLAZO GRILL OPERADORA EL UNICO POLLAZO SA DE CV					
180	ELECTRICA NOVA DE OCCIDENTE SA DE CV	ENO880223BW9	FRANCISCO JAVIER MINA 633	GUADALAJARA JALISCO	3336172128	44360
441	ELECTRONICA STEREN SA DE CV	EST850628K51	LOPEZ COTILLA 51	GUADALAJARA JALISCO	N/P	44100
362	ELEKTRA DEL MILENIO SA DE CV	EM1790601FN5	AV DE RIO FRIO 419	MEXICO DF	N/P	9010
171	ELIA BAUTISTA LOPEZ	BALE5607301W5	CORREGIDORA 270	EL GRULLO JALISCO	N/P	48740
57	ELIA VERONICA FIGUEROA GALINDO	FIGE7510215G4	HIDALGO 49 A	EL LIMON	3213730009	48700
476	ELIAS COBIAN GOMEZ	COGX561115LW0	MAXIMILIANO MICHEL 63 A	EJUTLA JALISCO	N/P	48680
501	ELIAS COBIAN GOMEZ					
144	ELISA DIAZ MEDINA	DIME720830F10	RAMON CORONA 167	GUADALAJARA JALISCO	N/P	44100
394	ELISABET MORENO GARCIA	MOGE560310G79	N/P	EL LIMON JALISCO	N/P	48700
434	ELSI PEREZ MAGANA	PEME510508X7	HEROES	EL LIMON JALISCO	N/P	48700
509	EMBOTELLADORA DE AGUA LA AMISTAD					
54	EMBOTELLADORA DE AGUA LA AMISTAD	EAM970211N12	MEXICO 20	EL GRULLO JAL	3213873300	48740
132	ENRIQUE CAMARENA SERRATOS	CASE580607GK5	CARR GUAD MORELIA 1600 A	TLAJOMULCO DE ZUNIGA	36125067	45645
78	ENRIQUE DE JESUS CASILLAS MICHEL	CAME680809IN8	PORTAL JUAREZ 9	AUTLAN	3173820059	48900
477	ENRIQUE LOPEZ SANCHEZ	LOSE390313HJCPNN02	ALDAMA 64	EL LIMON JALISCO	N/P	48700
177	ENRIQUE LOPEZ SANCHEZ	LOSE3903139H5	ALDAMA 64	EL LIMON JALISCO	N/P	48700
211	EQUIPO AGROFORESTAL SA DE CV	EAG091014381	DR ROBERTO MICHEL 51	GUADALAJARA JALISCO	36192447	44460
32	ESMERALDA FARIAS CARDENAS	FACE7407036V7	N/P	EL LIMON JALISCO	0	48700
365	ESTACION DE SERVICIO ALBA SA DE CV	ESA9707226K8	AV GUADALAJARA 1	TECOLOTLAN JALISCO	3497760796	48540
99	ESTACIONAMIENTO FREIBA SA DE CV	EFR8811117N1	AV 16 SEPTIEMBRE 127	GUADALAJARA JALISCO	N/P	44100
154	ESTACIONAMIENTO INDEPENDENCIA	CERC910703T99	CALZ INDEPENDENCIA NTE 45	N/P	N/P	N/P
399	ESTACIONAMIENTO INMOBILIARIA DE TERRENOS SA	ITE8110083Z8	REFORMA 540	GUADALAJARA JALISCO	N/P	44100
255	ESTACIONAMIENTO IPEJAL	IPE5401016X0	AV MAGISTERIO 1155	GUADALAJARA JALISCO	N/P	44266
312	ESTACIONAMIENTO LAS AMERCAS SA DE CV	EAM980226HZ5	MADERO 765	GUADALAJARA JALISCO	N/P	44160
62	ESTACIONAMIENTO LOS NINOS	MECM730613PG0	PRIV PEDRO LOZA 1609	GUADALAJARA JALISCO	N/P	N/P
157	ESTACIONAMIENTO PARROQUIA SA DE CV	EIPJ570723MA8	MORELOS 575	N/P	N/P	N/P
257	ESTACIONAMIENTO PLAZA SAN ANTONIO	MEPC750806F16	ALVARO OBREGON 280	GUADALAJARA JALISCO	N/P	44100
348	ESTACIONAMIENTO TOLSA	PATC720223R14	ENRIQUE DIAZ DE LEON 443	GUADALAJARA JALISCO	N/P	44100
361	ESTAFETA MEXICANA SA DE CV	EME880309SK5	INDEPENDENCIA NACIONAL 75	AUTLAN JALISCO	3173823900	48900
464	ESTELA VELASCO ALVAREZ	VEAE6901053W6	N/P	EL GRULLO JALISCO	N/P	48740
77	ESTELA ZEPEDA PEREZ	ZEPE5603109L7	CIRCUNVALACION 148	EL GRULLO	3213873745	48740
174	ESTHER GUZMAN LOPEZ	GULE911226RC9	AV CIRCUNVALACION 1199	GUADALAJARA JALISCO	38531380	44220
423	ESTRUCTURAL TOP LINE SA DE CV	ETL070720I27	BELISARIO DOMINGUEZ 3993	GUADALAJARA JALISCO	N/P	44390
314	EVA TOURS SA DE CV	ETO930629CX9	URBANO ROSALES 46	EL GRULLO JALISCO	N/P	48740
14	EXPENDIO DE GASOLINA CARDENAS FIGUEROA	SAFD790921FT1	PROLONGACION HIDALGO 140	EL LIMON JALISCO	0	48700
315	FABIOLA VALDEZ GRAJEDA	VAGF730313TN2	HUERTO 119	GUADALAJARA JALISCO	36580365	44100
96	FARMACIA GUADALAJARA SA DE CV	FGU830930PD3	ENRIQUE DIAZ DE LEON 261	TECOLOTLAN JALISCO	N/P	44600
262	FASTER MAYOREO SA DE CV	FMA0208274T0	ALVARO OBREGON 266	GUADALAJARA JALISCO	3336540910	44360
495	FÉRREPAFICICO CORPORATIVO SA DE CV	FCO010403TE5	SN SEBASTIAN EL GDE 114	TLAQUEPAQUE JALISCO	3321717102	45602
187	FERTILIZANTES E IMPLEMENTOS DE EL GRULLO SA DE CV	FEI070113BR3	CIRCUNVALACION PTE 193	EL GRULLO JALISCO	13213872727	48740
115	FERTILIZANTES Y AGROQUIMICOS	FAH050504M23	CIRCUNVALACION PONIENTE 11	EL GRULLO JALISCO	N/P	48740
113	FILETE PARRILLA SA DE CV	FPA771003R31	AMERICAS 149	GUADALAJARA JALISCO	3336163418	44600
409	FLORENCIA CALDERON CABRERA	CACF9508043A4	LOPEZ MATEOS 5550	TLAJOMULCO DE ZUNIGA	N/P	45645
68	FRANCISCO ARTEAGA MACIAS	AEMF490814A72	CIRCUNVALACION PTE 79	EL GRULLO	3213872244	48740
235	FRANCISCO CARRILLO DIAZ	CADF7111053M0	N/P	EL LIMON JALISCO	N/P	48700
58	FRANCISCO CARRILLO DIAZ	CADF111053M0	ITURBIDE 46	EL LIMON	3211028644	48700
106	FRANCISCO DUENAS GARCIA	DUGF5612106472	E ZAPATA 89 A	EL GRULLO JALISCO	N/P	48740
395	FRANCISCO JAVIER GONZALEZ CASTANEDA	GOCF6603309M5	MANZANOO 18	GUADALAJARA JALISCO	N/P	44100
415	FRANCISCO JAVIER LOPEZ OCHOA	LOOF771127N49	COLON 655	CIUDAD GUZMAN JALISCO	N/P	49000
251	FRANCISCO JAVIER TOVAR BAUTISTA	TOBF740630SY1	GENERAL ANAYA 25	EL GRULLO JALISCO	N/P	48740
169	FRANCISCO PEREZ RIVAS	PERF570518656	SANTOS DEGOLLADO 15132	AUTLAN DE NAVARRO JAL	N/P	48900
53	FRANCISCO ROBLES MARTINEZ	ROME870921	MATAMOROS 483	AUTLAN JAL	3173822338	48900
128	FRANQUICIAS DE OCCIDENTE SA DE CV	FOC921117140	JOSE GUADALUPE MONTENEGRO	GUADALAJARA JALISCO	N/P	44100
432	FREDY PENA PENA	PEPF920113AH7	CIRCUNVALACION 1	EL GRULLO JALISCO	N/P	48740
98	GABRIELA ANA ROSA DIAZ DE SANDI CEBALLOS	DICG400207NA5	AV GUADALAJARA 4 0	TECOLOTLAN JALISCO	N/P	48540
63	GAMALIEL GARCIA VILLASENOR	GAVG390414MA8	OBREGON 233	EL GRULLO	3213872098	48740
15	GAS LICUADO SA DE CV	GLI800213MA5	CALLE 1	GUADALAJARA JALISCO	31451616	44940
431	GAS VULCANO SA DE CV	GVU9912072H9	CARR EL FRESNITO KM 4	ZAPOTLAN EL GRANDE JAL	3173814000	49100
369	GASER DE MEXICO SA DE CV	GME030716NA4	5 DE JUNIO 25 A	SAN GABRIEL JALISCO	N/P	49700
16	GASOLINERA EL LIMON SA DE CV	GLI981214L85	CARRETERA EL GRULLO CD GUZ	EL LIMON JAL	3213730599	48700
258	GASOPOLIS SA DE CV	GAS040602E75	CARRETERA BARRA DE NAVIDA	ACATLAN DE JUAREZ JALIS	13877991086	45700
173	GEMA ARANZAZU ALVAREZ GARCIA	AAGG930708PQ5	GENERAL ANAYA 137 A	EL GRULLO JALISCO	3213872509	48740
44	GENESIS JHOSELIN CASILLAS MORENO	CAMG880816AT9	GUADALUPE VICTORIA 66	AUTLAN JA	3173824152	48900
468	GERARDO GALLARDO GARCIA	GAGG820915ES4	ALLENDE	EL LIMON JALISCO	N/P	48700
138	GERMAN RODRIGUEZ AGUILAR	ROAG480528T46	HIDALGO 123	EL LIMON JALISCO	3213730496	48700

000016

**Catálogo de Proveedores
Municipio El Limón
DEL 1 AL 31 DE DICIEMBRE DE 2016**

267	GILDARDO TORREROS GUERRERO	TOGG481115UU1	N/P	EL GRULLO JALISCO	N/P	48740
17	GNP SEGUROS SAB	GNP9211244PO	AVENIDA CERRO DE LAS TORRE	MEXICO DF	52273999	4200
217	GONZALO GABRIEL ARRIAGA ROSA	AIRF920717TT8	HOSPITAL 200	GUADALAJARA JALISCO	N/P	44280
208	GRACIELA SARAY GIL	SAGG760427LW9	JUAN VALDIVIA 250	EL GRULLO JALISCO	N/P	48740
350	GRISELDA LOPEZ ZAVALZA	LOZG7405076E3	JUAREZ 327	CASIMIRO CASTILLO	N/P	48930
239	GRUPO BLUE SUB SA DE CV	GBS110329B60	RIO NILO 7540	TONALA JALISCO	N/P	45403
270	GRUPO CONSTRUCTOR IU SA DE CV	GCI120522JC5	VICENTE GUERRERO 289	AUTLAN JALISCO	N/P	48900
319	GRUPO MUEBLERO CHEMA GENEL SA DE CV	GMC050607137	MORELOS 55	EL GRULLO JALISCO	3213872122	48740
170	GRUPO OCTANO SA DE CV	GOC9303301F4	LIBRAMIENTO NORTE 300 D	EL GRULLO JALISCO	N/P	58118
275	GUADALUPE ADRIANA VILLAGRANA VELAZQUEZ	VIVG750217D19	NACIONES UNIDAD 5329	ZAPOPAN JALISCO	N/P	45110
226	GUGA720730RT8	GUGA720730RT8	N/P	UNION DE TULA JALISCO	N/P	48000
328	GUILLERMINA TORRES GARCIA	TOGG870210RR9	N/P	N/P	N/P	N/P
444	GUILLERMO FIGUEROA LOPEZ	FILG600724C2	AV CIRCUNVALACION 12	EL GRULLO JALISCO	3213874543	48740
222	GUMM911014LBA	GUMM911014LBA	N/P	EL GRULLO	N/P	48740
364	GUSTAVO BARBOZA JIMENEZ	BAJG6709084I4	CARR FEDERAL 80 GUAD-BARRA	CASIMIRO CASTILLO	13573880666	48930
250	HEAR6710276F8	HEAR6710276F8	N/P	GUADALAJARA JALISCO	N/P	44100
504	HECTOR DAVID ISAAC GUTIERREZ					
481	HECTOR DAVID ISAAC GUTIERREZ	IAGH7211282U0	CAAR GOMEZ FARIAS KM 25	CIUDAD GUZMAN JALISCO	N/P	49120
86	HECTOR LEON CASILLAS	LECH570825P95	HIDALGO 24	AUTLAN JALISCO	N/P	48900
179	HECTOR OMAR SAHAGUN COBIAN	SACH751008MX3	CIRCUNVALACION 8	EL GRULLO JALISCO	N/P	48740
372	HECTOR WILFRIDO GALICIA MAGALLANES	GAMH8011134Q5	GANTE 212	GUADALAJARA JALISCO	N/P	44460
445	HERMELINDA RAMIREZ ZARATE	RAZH660821Q38	COLON 61	EL GRULLO JALISCO	N/P	48740
356	HOME DEPOT MEXICO S DE RL DE CV	HDM00107AS1	AV RICARDO MARGAIN ZOZAYA	COLIMA COLIMA	3123164100	28017
469	HUGO GALINDO VELASCO	GAVH821029211	NICOLAS BRAVO 95	EL LIMON JALISCO	N/P	48700
274	HUMBERTO BERRUETA CARRILLO	BECH630718957	AV LOS ANGELES 609	GUADALAJARA JALISCO	N/P	44460
67	HUMBERTO NOE CASTRO MEJIA	CAMH691110136	U ROSALES 21	EL GRULLO	3213870421	48740
278	IGNACIO TELLO ARIAS	TEAI460916PT2	N/P	EL GRULLO JALISCO	N/P	48740
18	IGNACIO ROBLES BARRAGAN	ROBI750205	PASEO DE LAS ROSAS 202	EL GRULLO JALISCO	3213873310	448740
384	IMPORTACIONES EL LUNAR SA DE CV	ILU1401014X6	LEONA VICARIO 255	GUADALAJARA JALISCO	N/P	44360
84	IMPORTADORA URANGA SA DE CV	IUR880411 769	AHUIZOTT 12264	ZAPOPAN JALISCO	36324589	45050
164	INDUSTRIA GASTRONOMICA SANTA TERESITA SA DE	IGS900528QJ6	CORONA 181 INT 183	GUADALAJARA JALISCO	3336137185	44600
479	INDUSTRIAS RECIZAP SA DE CV	IRE130228KUA	VALLARTA 3040	GUADALAJARA JALISCO	N/P	44110
229	INNOVACION Y COMERCIO JALISCO SUR S DE RL DE C	ICJ0511141N2	GONZALO CURIEL 348	GUADALAJARA JALISCO	3213872709	44270
327	INSTITUTO DE ESTUDIOS Y PROYECTOS SOCIALES LA	IRE130228KUA	VALLARTA PONIENTE 3040	GUADALAJARA JALISCO	N/P	44110
286	INSTITUTO DE ESTUDIOS Y PROYECTOS SOCIALES LA	IEP140407EPO	AV REVOLUCION 1733	GUADALAJARA JALISCO	N/P	44410
192	INSTITUTO MEXICANO DEL SEGURO SOCIAL	IMSS850214KF	N/P	N/P	N/P	N/P
316	IRMA VELAZQUEZ HERNANDEZ	VEHI6310076Y3	AV ALCALDE 826	GUADALAJARA JALISCO	N/P	44270
386	ISABEL CRISTINA AVALOS COVARRUBIAS	AACIB11001LV1	N/P	EL LIMON JALISCO	N/P	48700
322	ISIDRO MANZANO LOPEZ	MALI7305174M0	BELLAVISTA 131	JUCHITLAN JALISCO	N/P	48600
104	ISMAEL DE LA TORRE MARTINEZ	TOMI670325GW2	CIRCUNVALACION DR ATL 46	GUADALAJARA JALISCO	36377189	44340
25	ISMAEL SANTOS RAMIREZ	SARI771030NP7	N/P	EL LIMON JAL	N/P	48700
71	J FELIX ESPINOZA PENA	EIPJ570723MA8	PRIV FAISANES 473	VILLA DE ALVAREZ COLIMA	3213872203	28984
1	J FELIX ESPINOZA PENA	EIPJ570723MA8	P FAISANES 473	VILLA DE ALVAREZ COLIMA	3213872203	28984
130	J JESUS GUARDADO OROPEZA	GUOJ6212041X0	COLON 232	GUADALAJARA JALISCO	N/P	44100
5	JAIME MOISES DE LA TORRE GUDINO	TOGJ720513FW5	JOSE MANZANO 135	EL GRULLO JALISCO	3213875002	48740
309	JAVIER BALDERAS FRANCO	BAFJ650226UU0	RAMON CORONA 167	GUADALAJARA JALISCO	N/P	44100
42	JESUS AGUILAR DIAZ	AUDJ760228P19	N/P	EL LIMON JALISCO	N/P	48700
241	JESUS PENA REYES	PERJ721117IK9	N/P	EL LIMON JALISCO	N/P	48700
212	JESUS SALVADOR VILLAGRAN HERNANDEZ	VIHJ751218FM8	16 DE SEPTIEMBRE 131	GUADALAJARA JALISCO	N/P	44100
400	JIMA750620Q18	JIMA750620Q18	N/P	EL LIMON JALISCO	N/P	48700
473	JOHNY RICARDO SANCHEZ ARAIZA	SAAJ7502201X8	N/P	EL LIMON JALISCO	N/P	48700
491	JORGE ALBERTO CASTILLO PENA	CAPJ740108MF9	NARCISO MENDOZA 182	EL GRULLO JALISCO	N/P	48740
147	JORGE ALBERTO CASTILLO PENA	CAPJ740108MF9	NARCISO MENDOZA 182	EL GRULLO JALISCO	N/P	48740
172	JÓRGE ALBERTO CASTRO CHOLICO	CACJ641207BV8	AV CARLOS SANTANA 296	AUTLAN DE NAVARRO JAL	13173820976	48900
297	JORGE ALDO ANDRADE MALDONADO	AAMJ860224EQA	INDEPENDENCIA NACIONAL 198	AUTLAN JALISCO	N/P	48900
40	JORGE ARMANDO CASTRO CHOLICO	CACJ641207BV8	OBREGO 86	AUTLAN JALISCO	3820976	48900
110	JORGE CERDA GONZALEZ	CEGJ491028KY2	CAL INDEPENDENCIA 45	GUADALAJARA JALISCO	N/P	44100
418	JORGE GONZALEZ GOMEZ	GOGJ7101126Y4	MORELOS 68	LA CIENEGA JAL	N/P	48720
117	JORGE LUIS SARAY GUTIERREZ	SAGJ5505306XA	CIRCUNVALACION 6	EL GRULLO JALISCO	N/P	48740
256	JORGE M RAMIREZ TOPETE	RATJ630928GE0	N/P	GUADALAJARA JALISCO	N/P	44100
230	JORGE TRUJILLO HERNANDEZ	TUHJ681203IU4	HIDALGO 59 A	EL LIMON JALISCO	N/P	48700
458	JOSE ALFREDO GUERRERO GARCIA	GUGA720730RT8	N/P	EL GRULLO JALISCO	N/P	48740
457	JOSE ANTONIO LIZAOLA MENDEZ	LIMA7304021S5	GOMEZ FARIAS 27	CIHUATLAN JALISCO	N/P	48980
248	JOSE ANTONIO SAINZ GARCIA	SAGA760522 1X9	JAVIER MINA 350	GUADALAJARA JALISCO	36175368	44360
310	JOSE ANTONIO VAZQUEZ SANCHEZ	VASA600326871	GUADALUPE VICTORIA 66	EL GRULLO JALISCO	3213873302	47740
320	JOSE DAMIAN AVALOS RAMOS	AARD8508233D8	HIDALGO 362	EL GRULLO JALISCO	N/P	48740
454	JOSE DUENAS ALVAREZ	DUAJ790319MC8	HIDALGO 1	TOLIMAN JALISCO	N/P	49760
150	JOSE GUADALUPE VIDRIO ROJAS	VIRG550114AH0	CIRCUNVALACION 58 A	EL GRULLO JALISCO	N/P	48740
342	JOSE ISMAEL VIDRIO REYES	VIRI8308189M3	CIRCUNVALACION 58 A	EL GRULLO JALISCO	N/P	48740
161	JOSE LUIS RAMOS QUIRINO	RAQL840429FN9	MARCELINO HERNANDEZ 400	EL GRULLO JALISCO	N/P	48744
81	JOSE LUIS RENTERIA BARRETO	REBL771119IP2	GOMEZ FARIAS 111	AUTLAN	3173820621	48900
306	JOSE LUIS SANTANA QUINTERO	SAQL710730CC7	N/P	EL LIMON JALISCO	N/P	48700

000017

Catálogo de Proveedores
Municipio El Limón
DEL 1 AL 31 DE DICIEMBRE DE 2016

494	JOSE MA PEREZ LEON	PELM610721NS8	LOPEZ RAYON 4	EL GRULLO JALISCO	N/P	48700
206	JOSE MANUEL CHAVEZ ZAMORA	CAZM841226SM8	CUAUHTEMOC 103	EL GRULLO JALISCO	N/P	48740
428	JOSE MANUEL PADILLA ROMER	PARM9205022Z0	LOPEZ COTILLA 463	GUADALAJARA JALISCO	N/P	44600
291	JOSE OCHOA NUNEZ	OONJ691107HP4	ISLA SOCORRO 2771 A	GUADALAJARA JALISCO		38263067 44987
47	JOSUE SEVILLA PRUDENCIO	SEPJ8506251K1	PIPILA 106	EL GRULLO JAL	N/P	48740
263	JR Y COMPANÍA SA DE CV	JRX980318AAA	LEONA VICARIO 134	GUADALAJARA JALISCO		36183065 44360
352	JUAN ANTONIO FLORES VELASCO	FOVJ7403032AO	HIDALGO 22	ATOYAC JALISCO	N/P	49200
3	JUAN CARLOS HERRERA GARCIA	GOHJ350208BY1	N/P	N/P	N/P	N/P
295	JUAN CARLOS MARQUEZ GUTIERREZ	MAGJ741213SP3	BELISARIO DOMINGUEZ 994 A	GUADALAJARA JALISCO	N/P	44370
271	JUAN CARLOS RAMIREZ CORONA	RACJ580624IYA	ALBERTO PADILLA 130	EL GRULLO JALISCO	N/P	48740
402	JUAN CLEMENTE OSORIO LOERA	OOLJ860218315	CLEMENTE AMAYA 10	EL LIMON JALISCO	N/P	48700
182	JUAN GABRIEL FLORES LLAMAS	FOUJ720412BC0	ALDAMA 30	EL GRULLO JALISCO	N/P	48740
35	JUAN GONZALEZ GIL	GOGJ541103178	LUIS G URBINA 16	EL GRULLO JALISCO	N/P	48740
499	JUAN GONZALEZ GIL					
391	JUAN JORGE SANABRIA MARTINEZ	SAMJ620627AP0	LIBERTAD 20	EL GRULLO JALISCO	N/P	48740
290	JUAN JOSE ALVARADO RAZO	AARJ750113617	AV REVOLUCION 1733	GUADALAJARA JALISCO	N/P	44410
266	JUAN JOSE LOPEZ CANO	LOCJ530624LU4	LIBERTAD 18 B	EL LIMON JALISCO	N/P	48700
38	JUAN MANUEL FLORES LLAMAS	FOLJ20412BC0	ALDAMA 30	EL GRULLO JALISCO	N/P	48740
471	JUAN PEDRO SALCIDO FLORES	SAFJ871112KT7	N/P	EL LIMON JALISCO	N/P	48700
339	JUAN SALCEDO ZEPEDA	SAZJ500425898	FELIPE RUVALCABA 1531	ZAPOPAN JALISCO	N/P	45079
398	JUAN ZAMORA CONTRERAS	ZACJ560624GU2	N/P	EL LIMON JALISCO	N/P	48700
344	JUANA LETICIA GARCIA CHAVEZ	GACJ550624J39	CIRCUNVALACION 15 B	EL GRULLO JALISCO	N/P	48740
158	JUDITH ILIANA GARCIA ZAMORA	GAZJ710502AV5	COLON 2	EL LIMON JALISCO	N/P	48700
193	JUNTA INTERMUNICIPAL DE MEDIO AMBIENTE PARA	JIM071027450	FELIPE CARRILLO PUERTO 7	AUTLAN JALISCO	N/P	48900
502	JUNTA MUNICIPAL DE AGUA POTABLE Y SANIAMIENTO	EL GRULLO				
363	JUNTA MUNICIPAL DEL AGUA POTABLE Y SANEAMIE	JMA940325831	VALENTIN VELASCO 57	EL GRULLO JALISCO	N/P	48740
125	KARGARI SA DE CV	DAR010815PF9	GARIBALDI 1306	GUADALAJARA JALISCO	N/P	44600
505	KARLA GUADALUPE LOPEZ HURTADO					
484	KARLA GUADALUPE LOPEZ HURTADO	LOHK951027S22	JESUS GARCIA 863 A	GUADALAJARA JALISCO	N/P	44200
427	KARNE GARIBALDI	KAR01815PF9	GARIBALDI 1306	GUADALAJARA JALISCO	N/P	44600
236	KIMAR SA DE CV	KIM920601E88	MORELOS 435	GUADALAJARA JALISCO		3336144640 44100
209	LA CATEDRAL DE LAS TORTAS SA DE CV	CTO101214M27	AV PATRIA 2546	GUADALAJARA JALISCO	N/P	44967
19	LA SIERRA DEL GRULLO SA DE CV	SGR920617Q55	KILOMETRO 2 CAMINO A AYUQ	EL GRULLO JALISCO		3213872714 48740
148	LAURA HERNANDEZ CAMACHO	HECL640809EE8	HIDALGO 99 B	EL LIMON JALISCO	N/P	48700
349	LAURA SALCIDO CARDENAS	SACL680526J78	CONSTITUCION 76 A	EL GRULLO JALISCO	N/P	48740
478	LAURA SALCIDO CARDENAS	SACL680526J78	CONSTITUCION 76 A	EL GRULLO JALISCO	N/P	48740
467	LAURA YANETH DIAZ MURILLO	DIML891224QG5	N/P	EL LIMON JALISCO	N/P	48700
197	LEONARDO HERNANDEZ CARDENAS	HECL801201BR9	CIRCUNVALACION PONIENTE 5	EL GRULLO JALISCO		3213873900 48740
142	LEONEL MICHEL VELASCO	MIVL540210QR3	NINOS HEROES 96 B	EL GRULLO JALISCO	N/P	48700
259	LIBRERIAS GONVILL SA DE CV	LGO840413SD2	8 DE JULIO 825	GUADALAJARA JALISCO		3338372300 44190
485	LILIA GARCIA RODRIGUEZ	GARL73052592A	N/P	N/P	N/P	N/P
134	LIZBETH MICAELA RODRIGUEZ RODRIGUEZ	RORL840707C13	OBREGON 4	AUTLAN JALISCO		4.43171E+11 48900
268	LIZET AZUCENA ENRIQUEZ COVARRUBIAS	EICL8109288V8	VENUSTIANO CARRANZA 40	EL GRULLO JALISCO	N/P	48740
289	LUCIA ENRIQUEZ SANTANA	EISL600414PS4	N/P	AUTLAN JALISCO	N/P	48900
52	LUIS ALFREDO RAMOS HORTA	RAHL860721867	HIDALGO 39	AUTLAN JAL		3213875362 48900
437	LUIS FERNANDO GARCIA OSORIO	GAOL861005QZ9	N/P	EL GRULLO JALISCO	N/P	48740
371	LUIS MANUEL CALDERON RADILLO	CARL520216IN7	CIRC AGUSTIN YANEZ 1260	GUADALAJARA JALISCO	N/P	44260
462	LUIS OSCAR MADRIGAL VARGAS	MAVL581019PJ2	MATAMOROS 91	AUTLAN JALISCO		3173822253 48900
379	LUIS SANDOVAL GONZALEZ	SAGL891106917	AV PATRIA 791	ZAPOPAN JALISCO	N/P	45030
43	LUZ ESTHELA ALGANDAR	AAXL560410MSLLX05	PANFILO NATERA 1	SAYULA JAL		3414129146 49300
20	LLANTERA Y VITALIZADORA ZAPOTLAN Y BOMABE	CUG630328QN2	CINCURVALACION 533	EL GRULLO JALISCO		3213873014 48740
198	MA ANTONIA GARCIA GARIBAY	GAGA350620GF8	LERDO DE TEJADA 14	EL GRULLO JALISCO	N/P	48740
417	MA BELEN FLORES CONRIQUE	FOCM760926492	TAMARINDOS 106	LA MANZANILLA JALISCO	N/P	48898
45	MA CRUZ NAVA VIDRIO	NAV680409C65	MORELOS 156 A	EL GRULLO JALISCO	N/P	48740
166	MA DEL CARMEN CUEVAS PELAYO	CUPC610622IK0	AV DEL SOL 104A JARDINES DEL	AUTLAN DE NAVARRO JAL	N/P	48900
36	MA EBET CRUZ GARCIA	CUG630328QN2	CIRCUNVALACION 533	EL GRULLO JAL		3213873014 48740
508	MAJUYEL ANTONIO RIVERA RENTERIA					
403	MANAHIM JETZAEZ MEZA FIGUEROA	MEFM840103QV5	CARRETERA EL GRULLO-CHACA	EL GRULLO JALISCO		3211008799 48740
61	MAQUINARIA Y REFACCIONES MAPSA SA DE CV	MRM850425G33	AV 16 DE SEPTIEMBRE 584	GUADALAJARA JALISCO		3336130003 44180
472	MARCELA ELIZONDO MEDINA	EIMM840620PV3	N/P	EL LIMON JALISCO	N/P	48700
435	MARCELO PRECIADO REYES	PERM450116PN7	ENRIQUE GONZALEZ MARTINEZ	AMECA JALISCO	N/P	46680
213	MARCO ANTONIO GUIJAR REYES	GURM7206137B4	JUAREZ 305	CASIMIRO CASTILLO	N/P	48800
470	MARCO POLO VAZQUEZ ALVAREZ	VAAM6312235F4	HACIENDA SAN FERMIN 3608	TLAQUEPAQUE JALISCO		3331002473 45588
139	MARGARITA CONTRERAS DE AVILA	COAM460906DYA	CARR GDLMOR 2006	TLAJOMULCO DE ZUNIGA	N/P	N/P
123	MARIA CONCEPCION CASTILLO BUENROSTRO	CABC8602217P1	LOPEZ COTILLA 328	GUADALAJARA JALISCO	N/P	44100
449	MARIA DE JESUS SUAREZ RIOS	SURJ5408064G1	AVENIDA DE LOS PLATEROS 125	TAXCO DE ALARCON GUER	N/P	40230
337	MARIA DE LA LUZ GARCIA LEPE	GALL700904D99	GENERAL ANAYA 28N	EL GRULLO JALISCO	N/P	48740
397	MARIA DE LA LUZ GARCIA MONTES	GML580625UN6	HIDALGO 192	AUTLAN JALISCO	N/P	48900
220	MARIA DE LA LUZ NAVARRO BARBOSA	NABL541217BH0	MEXICO	EL LIMON JALISCO	N/P	48700
429	MARIA DE LOURDES GONZALEZ GARCIA	GOGJ680514AU0	HEROES FERROCARRILEROS 30	GUADALAJARA JALISCO	N/P	5476
307	MARIA DE LOURDES MORENO SOLORZANO	MOSL781127IG3	N/P	EL LIMON JALISCO	N/P	48700
376	MARIA DEL REFUGIO CAMPOS MANZO	CAMR570329UK4	JOSE CLEMENTE OROZCO 31	ZAPOPAN JALISCO	N/P	49000

000018

**Catálogo de Proveedores
Municipio El Limón
DEL 1 AL 31 DE DICIEMBRE DE 2016**

332	MARIA DEL ROCIO MEDINA GOMEZ	MEGR811118HN7	N/P	EL LIMON JALISCO	N/P	48700
189	MARIA DEL SOCORRO HERNANDEZ SEDANO	HES630501HN3	AV VALLARTA 7484	ZAPOPAN JALISCO	N/P	45019
21	MARIA ELENA GARCIA COLMENARES	GACE590813D63	HIDALGO 60	EL GRULLO JAL		3213873306 48740
119	MARIA EUGENIA CERVANTES VARGAS	CEVE610223346	REVOLUCION 56	EL LIMON JALISCO	N/P	48700
227	MARIA GUADALUPE ZAMORA COBIAN	ZACG6302129K6	COLON 2	EL LIMON JALISCO	N/P	48700
450	MARIA ISABEL LOPEZ CARDENAS	LOC17004299I8	OBREGON 19	AUTLAN JALISCO		3173810214 48900
408	MARIA JULIA RODRIGUEZ BARRAGAN	ROBJ6601277Q3	OBREGON 87	AUTLAN JALISCO		3173812245 48900
224	MARIA LOPEZ BARBOZA	LOBM521021BN3	CARR BARRA DE NAVIDAD 599	COCUA JALISCO	N/P	48500
426	MARIA LOURDES MENDEZ GARCIA	MEGL520826BA9	VALENTIN VELASCO 117	EL GRULLO JALISCO	N/P	48740
178	MARIA NANCY CHAVEZ MONTES	CAMN840905UG5	CIRCUNVALACION PONIENTE 34	EL GRULLO JALISCO	N/P	48740
336	MARIA NUNEZ	NUMA320725V24	AV ENRIQUE DIAZ DE LEON 439	GUADALAJARA JALISCO	N/P	44170
489	MARIA NUNEZ	MLI850101G56	ENRIQUE DIAZ DE LEON EXT 43	GUADALAJARA JALISCO	N/P	44170
137	MARIA PATRICIA TRUJILLO CARDENAS	TUCPS41216113	FELIX PALAVICINI 2445A	GUADALAJARA JALISCO		31262027 44220
367	MARIO ALBERTO GUZMAN MARTINEZ	SER27500001658	PEDRO MORENO 281	EL GRULLO JALISCO	N/P	48740
243	MARTHA GUADALUPE CORDOVA VARGAS	COVM900628RA7	LOPEZ RAYON 30	EL GRULLO JALISCO	N/P	48740
22	MARTHA IRENE CAMACHO MORENO	CAMM580703	REVOLUCION 15	EL LIMON JALISCO		0 48700
56	MARTHA OFELIA GONZALEZ GOMEZ	GOGM6004028W9	JAVIER MINA 26	EL GRULLO		3213872308 48740
51	MARTIN COVARRUBIAS GARCIA	COGM700214	REVOLUCION 1031	EL LIMON JAL	N/P	N/P
159	MARTIN HERNANDEZ FLORES	HEFM630311GK1	ALLENDE 11	EL GRULLO JALISCO	N/P	48740
23	MATERIALES PARA CONSTRUCCION LA CIENEGA	MINA690202426	LIBERTAD 14	LA CIENEGA JAL		3213730253 48720
318	MATILDE CHAVEZ GONZALEZ	CAGM7212133T2	URBANO ROSALES 98	EL GRULLO JALISCO	N/P	48749
24	MECANICO MICHEL ZAMORA	MIZA5611108K4	PONCIANO URZUA 30	EL LIMON JAL		0 48700
496	MEJUYEL ANTONIO RIVERA RENTERIA	RIRM7506193A3	UNIDAD 227	EL GRULLO JALISCO	N/P	48740
114	MERCEDES PEREZ FLORES	PEFM560924TA3	HIDALGO 24 C	EL LIMON JALISCO		3213731150 48700
326	MEXICUN SA DE CV	MEX120215E93	VALLARTA 3040	GUADALAJARA JALISCO	N/P	44600
103	MICHELLE AURORA GOMEZ VIDRIO	GOVM8606217F8	RAMON CORONA 139 A	GUADALAJARA JALISCO	N/P	N/P
175	MIGUEL ANGEL CASILLAS CHAVARIN	CACM8703015T5	DONATO GUERRA 20 INT B	AUTLAN DE NAVARRO JAL	N/P	48900
254	MIGUEL ANGEL MENDEZ OROPEZA	MEOM830807TY6	CORONA ARAIZA 184 B	AUTLAN JALISCO	N/P	48900
373	MIGUEL ANGEL REYNOSO DAVILA	REDM760417H91	N/P	EL GRULLO JALISCO	N/P	48740
358	MIGUEL ANGEL VILLAGOMEZ TEJEDA	VITM710801G19	JESUS GARCIA 863 A	GUADALAJARA JALISCO	N/P	44200
200	MIGUEL ROJO GARCIA	ROGM751020112	OBREGON 67 A	EL GRULLO JALISCO	N/P	48740
228	MIREYA LETICIA ARECHIGA PEREZCHICA	AEPM720328TF4	CARRETERA BARRA DE NAVIDA	UNION DE TULA JALISCO	N/P	48000
234	MIRIAM GUERRA MICHEL	GUMM911014LBA	N/P	EL GRULLO JALISCO	N/P	48740
451	MODATELAS SAPI DE CV	MOD041014LI3	COLON 20	GUADALAJARA JALISCO	N/P	44100
167	MONICA LETICIA TORRES DIAZ	TODM840203BQ8	AV ARCO DEL TRIUNFO 364	ZAPOPAN JALISCO		13389952471 45130
331	MOTONOVA SA DE CV	MOT870907C23	J ROMO 1016	GUADALAJARA JALISCO		36191387 44190
136	MULBAR SA DE CV	MUL810105A41	AV CORONA 181	GUADALAJARA JALISCO	N/P	44100
190	MUNICIPIO DE EL GRULLO JALISCO	MGR850101SY5	OBREGON 48	EL GRULLO JALISCO	N/P	48740
439	NORA NEFTALI ZAMORA PELAYO	ZAPN851220DM3	N/P	EL GRULLO JALISCO	N/P	48740
195	NUEVA AUTOMOTRIZ OCCIDENTAL SA DE CV	NAO860429H22	AV LAZARO CARDENAS 2603	GUADALAJARA JALISCO		3336710071 44550
184	NUEVA WAL MART DE MEXICO S DE RL DE CV	NWMM485719B	AV INDEPENDENCIA NACIONAL	AUTLAN DE NAVARRO JAL	N/P	48900
70	OBDOULIA IBARRA HINOJOSA	IAHO421016NP1	GUERRERO 02	EL LIMON	N/P	48700
461	OBRAS Y CAMINOS DE MEXICO SA DE CV	OCM0503129P4	ANGULO 1437	GUADALAJARA JALISCO	N/P	44600
404	OBS DE OCCIDENTE S DE RL DE CV	OOCO302046LA	VOLCAN DE FUEGO 2278A	ZAPOPAN JALISCO	N/P	45070
411	OFELIA GONZALEZ IBARRA	GAIO610720342	N/P	EL LIMON JALISCO	N/P	48700
214	OFFICE DEPOT DE MEXICO SA DE CV	ODM950324V2A	AV LOPEZ MATEOS 3476	ZAPOPAN JALISCO	N/P	45070
381	OPERADORA CENTRAL DE ESTACIONAMIENTOS SAPI	OCE9412073L3	AV INSURGENTES SUR 1863	ZAPOPAN JALISCO	N/P	45049
100	OPERADORA DE FERIAS Y EXPOSICIONES SA	OFE870702RG6	AUTOMATICA 35	GUADALAJARA JALISCO	N/P	N/P
108	OPERADORA DE FRANQUICIAS ALSEA SAPI DE CV	OFA9210138U1	PASEO DE LA REFORMA 222	CUAUHTEMOC D F	N/P	6600
474	OPERADORA DE HOTELES CENDON SA DE CV	OHC110208CC1	BAHIA S/N	CUASTECOMATES	N/P	N/P
163	OPERADORA EL UNICO POLLAZO GRILL SA DE CV	OUP090818Q40	HIGUERA 47 COL PRADOS DE LA	TLAJOMULCO DE ZUNIGA		37961570 45640
313	OPERADORA VIPS S DE RL DE CV	OVI800131GQ6	PROL REVOLUCION 501	TLAQUEPAQUE JALISCO	N/P	45520
120	OPERADORA Y PROCESADORA DE PRODUCTOS DE PA	OPP010927SA5	AV ALCALDE 915	GUADALAJARA JALISCO	N/P	44270
95	ORGANIZACIÓN LA LUNA SA DE CV	OLU8712032Z3	AV FCO SILVA ROMERO 149	TLAQUEPAQUE JALISCO	N/P	45500
459	ORGANIZACIÓN SALNI SA DE CV	OSA100624CH1	RAMON CORONA 126	GUADALAJARA JALISCO	N/P	44100
107	OSCAR FELIPE DE JESUS TRUJILLO LLAMAS	TULO7608263U0	OBREGON 151	GUADALAJARA JALISCO	N/P	44360
80	OSCAR FERNANDO NUNEZ GUZMAN	680523N57	JUAREZ 288	AUTLAN		3173821058 48900
122	OSCAR GARCIA RUIZ	GARO83052886A	CIRCUNVALACION 489	EL GRULLO JALISCO	N/P	N/P
353	OSWALDO CRUZ MURILLO	CUMO7712261U8	N/P	EL GRULLO JALISCO	N/P	48740
419	PAOLA BERENICE ORTIZ RODRIGUEZ	OIRP8804239Y9	LEONA VICARIO 39	SAN JUAN DE DIOS JALISCO	N/P	44360
133	PARK IN TIME	PIT980115HP3	N/P	GUADALAJARA JALISCO	N/P	N/P
48	PASB340824852	PASB340824852	N/P	EL GRULLO JAL	N/P	48740
59	PASCUAL SALDANA TORRES	SATP390323MC4	SANTA MONICA 200	GUADALAJARA JALISCO		36132476 44200
452	PATRICIA ANGELINA OROZCO SANCHEZ	OOSP30115J66	OCCIDENTAL 116	ATEMAJAC DEL VALLE ZAP	N/P	45190
301	PATRICIA MARGARITA GONZALEZ SALAZAR	GOSP640611525	TAMAULIPAS 1293	GUADALAJARA JALISCO		38246249 44260
90	PEDRO GOMEZ OSORIO	GOOP460128VC3	AV REVOLUCION 46	EL LIMON		37301112 48700
155	PISOS Y AZULEJOS ROJO SA DE CV	PAR040331LL7	ALVARO OBREGON 189 A	EL GRULLO JALISCO	N/P	48740
126	PREMIUM RESTAURANT BRANDS S DE RL DE CV	PRB100802H20	AV LOPEZ MATEOS SUR 5295	ZAPOPAN JALISCO	N/P	45080
416	PROMOCIONES TURISTICAS RAJOJA SA	PTR7903071W1	VIADUCTO MIGUEL ALEMAN 29	IZTACALCO CIUDAD DE ME	N/P	8310
72	PROYECTA Y EVALUATE SA DE CV	PYE111021A12	AVENIDA PATRIA 136 107	ZAPOPAN JALISCO	N/P	45027
202	QUALITAS COMPANIA DE SEGUROS SA DE CV	QCS931209G49	AV LOPEZ MATEOS 1385	ZAPOPAN JALISCO	N/P	45040
422	RADEZ SA DE CV	RAD151125258	AVENIDA NINOS HEROES 59	TLAQUEPAQUE JALISCO	N/P	45550

000019

**Catálogo de Proveedores
Municipio El Limón
DEL 1 AL 31 DE DICIEMBRE DE 2016**

33	RADIO MOVIL DIPSA SA DE CV	RD1841003QJ4	AV VALLARTA 3960 B	ZAPOPAN JALISCO	N/P	45027
91	RADIOMOVIL DIPSA SA DE CV	RD1841003QJ4	LAGO ZURICH 245	MEXICO DF	25813700	11529
300	RAMIRO HERNANDEZ FLORES	HEFR550714L86	MORELOS 17	EL GRULLO JALISCO	3213872580	48740
26	RAMIRO MORENO BECERRA	MOBR3604043RA	INDEPENDENCIA NACIONAL 198	AUTLAN JAL	3173810563	48900
183	RAMIRO NARANJO MARTINEZ	NAMR670218F34	N/P	EL GRULLO JALISCO	N/P	48740
196	RAMIRO PALOMERA MORENO	PAMR690311816	AMADO NERVO 270	EL GRULLO JALISCO	N/P	48740
366	RAMIRO ROSALES LOPEZ	ROLR820913Q3	INDEPENDENCIA 3900	AUTLAN JALISCO	3173813895	7A9D
109	RAMON HERNANDEZ AGUILAR	HEAR6710276F8	SANTA CRUZ 32	TECOLOTLAN JALISCO	N/P	N/P
389	RAMON RODRIGUEZ GALINDO	ROGR530202K46	LAS CONCHAS 732	GUADALAJARA JALISCO	N/P	44460
143	RAUL FIGUEROA GALINDO	FIGR741024JP7	MARIANO ABASOLO 297	EL GRULLO JALISCO	N/P	48740
382	RCPO SA DE CV	RCP9305229AA	NICOLOS REGULES 250	GUADALAJARA JALISCO	N/P	44170
64	REBECA DE GUADALUPE CUEVAS ROMO	CURR8005178I9	VELAZQUEZ DE LEON 6	EL LIMON JALISCO	N/P	48700
465	REPRESENTACIONES INDUSTRIALES DINAMICAS SA D	RID0810285M8	CAL INDEPENDENCIA 10	GUADALAJARA JALISCO	N/P	44440
453	RESTAURANT BAR LA TROJE	VIDM581120FG6	MATAMOROS 69	TAPAPALPA JALISCO	N/P	49340
303	RESTAURANTE LA TROJE DE MAZAMITLA SA DE CV	RTM020314D53	GALEANA 53	MAZAMITLA JALISCO	3825380070	49500
121	RESTAURANTE Y SERVICIOS TAPATIOS SA DE CV	RST030219DA1	AV MARIANO OTERO 3019	ZAPOPAN JALISCO	N/P	45089
424	REYES SAHAGUN ORTIZ	SAOR640106378	SIMON BOLIVAR 15	AUTLAN JALISCO	N/P	48900
253	RICARDO DE LA TORRE MARTINEZ	TOMR730522TTA	AV REVOLUCION 1229	GUADALAJARA JALISCO	36177670	44400
345	RICARDO CHAVEZ GARCIA	CAGR670127E82	AV HIDALGO 126	AUTLAN JALISCO	3173822248	48900
380	RICARDO ENCISO CRUZ	EICR591116NPA	MATAMOROS 18	EL GRULLO JALISCO	N/P	48740
335	RICARDO ESPINOSA GARCIA	EIGR690301T32	OBREGON 81	EL GRULLO JALISCO	3213872721	48740
215	RICARDO LOPEZ DIAZ	LODR810901CL9	ARROYO ALDAMA 25	EL LIMON JALISCO	N/P	48700
433	RIVCON COMPANIA SA DE CV	RIV150723LR6	AV MEXICO 2798	GUADALAJARA JALISCO	N/P	44690
244	ROBERTO HERNANDEZ BERMUDEZ	HEBR6904154Z7	PORFIRIO NAVA 70	EL GRULLO JALISCO	3213873174	48740
246	ROBERTO ROMAN RIVERA SANTANA	RISR8509254D6	N/P	EL GRULLO JALISCO	N/P	48740
176	ROGELIO GOMEZ GONZALEZ	GOCR770131SJA	MARIANO BARCENAS122	AUTLAN DE NAVARRO JAL	N/P	48900
284	ROGELIO JIMENEZ NUNEZ	JINR7405249U7	JAIIME LLAMAS 501	AUTLAN JALISCO	N/P	48900
210	ROSALBA DELGADILLO FARIAS	DEFR740125ED9	ABASOLO 550 B	AUTLAN JALISCO	3173823090	48900
87	RUBEN PUEBLA FLORES	PUFR7811058B3	N/P	N/P	N/P	N/P
482	RUBEN PUEBLA RUELAS	PURR8211023B3	HIDALGO 2	EL GRULLO JALISCO	3213870403	48740
232	RUBEN PUEBLA RUELAS	PURR8211023B3	HIDALGO 2	EL GRULLO JALISCO	3213870403	48740
7	SABAS ANTONIO SANCHEZ GONZALEZ	SAGS770930SH4	VICENTE GUERRERO 429	AUTLAN JALISCO	3173858216	48900
218	SAGM831218PMA	SAGM831218PMA	N/P	EL LIMON JALISCO	N/P	48700
188	SALUSTIA ARZATE SALGADO	AASS530914475	VELAZQUEZ DE LEON 4	EL LIMON JALISCO	N/P	48700
498	SALVADOR ALEJANDRO GONZALEZ GALLARDO	GOGS901002KC1	AV COLON NO430 COL EL SAU2	GUADALAJARA JALISCO	33443017	44950
94	SAMUEL FLORES PELAYO	FOPS821028911	AGUSTIN YANEZ 364	COCUILA JALISCO	N/P	48500
347	SANBORN HERMANOS SA	SHE190630V37	AV 16 SEPTIEMBRE 127	GUADALAJARA JALISCO	N/P	44100
191	SANDRA GARCIA CERVANTES	GACS820914FH9	HIDALGO 13 A	EL LIMON JALISCO	N/P	48700
340	SANDRA GISELLE CISNEROS VAZQUEZ	CIVS880905SW9	CARRETERA AL FRESNITO KM 0	CIUDAD GUZMAN JALISCO	3414132162	49000
377	SANDRA GUADALUPE VELAZQUEZ SANCHEZ	VESS721105M71	CORONEL CALDERON 760	GUADALAJARA JALISCO	N/P	44270
296	SANDRA VIVIANA CORTES RIVERA	CORS7804274T5	RIO NILO 1155	GUADALAJARA JALISCO	N/P	44430
66	SANTIAGO GOMEZ DIAZ	GODS680725V13	HIDALGO 131	EL LIMON	3730671	48700
151	SAUL RODRIGUEZ CHAVEZ	ROCS65022349A	JACINTO GALINDO 50	EL LIMON JALISCO	N/P	48700
357	SAUL SA DE CV	SAU770202GU9	NINOS HEROES 1499	GUADALAJARA JALISCO	3338122509	44190
27	SECRETARIA DE FINANZAS	SFI890301DUO	PEDRO MORENO 281	GUADALAJARA JALISCO	0	44100
323	SEGUROS EL POTOSI	SP0830427DQ1	AV VENUSTIANO CARRANZA 42	N/P	4448349000	78000
205	SEGUROS EL POTOSI	SP0830427DQ1	AV VENUSTIANO CARRANZA 42	SAN LUIS POTOSI	4448349000	78000
101	SERGIO DONATO GOMEZ VIDRIO	GOVS4011182Q2	AV CORONA 139	GUADALAJARA JALISCO	N/P	44100
60	SERGIO LUGO SANTANA	LUGS861215A7	CARR B NAVIDAD 722	UNION DE TULA	N/P	N/P
233	SERGIO RAMIREZ ACOSTA	RAAS600526586	N/P	EL LIMON JALISCO	N/P	48700
238	SERVICIO POSTAL MEXICANO	SPM860820CF5	TACUBA 1	MEXICO DF	N/P	6000
252	SERVICIOS INTEGRALES DURANTA S DE RL DE CV	SID1306149R1	VIRGEN 5682	ZAPOPAN JALISCO	N/P	45070
412	SERVICIOS TOKS SA DE CV	STO970624	JAIIME PALMES 11	ZAPOPAN JALISCO	N/P	44360
387	SHIKIMOTO SA DE CV	SHI929624GL7	OBREGON 384	AUTLAN JALISCO	N/P	48900
483	SHOPPING CENTER DEVELOPMENT SA	SCDD0610037K4	PERIFERICO SUR 7835- LOCAL	TLAQUEPAQUE JALISCO	3336869731	45601
2	SISTEMA INTERMUNICIPAL DE MANEJO DE RESIDUOS	SIMO80613PJ5	OBREGON 48	EL GRULLO JALISCO	N/P	48740
4	SISTEMA PARA EL DESARROLLO INTEGRAL DE LA FAN	PSD950403N14	ALDAMA No 69	EL LIMON JAL	N/P	48700
279	SOCIEDAD COOPERATIVA RURAL DE COMPRA Y VEN	RCV741116570	MORELOS 72	EL GRULLO JALISCO	3213872311	48740
204	SOLUCIONES DOFRY SA DE CV	SDO121115B45	OBREGON 58	EL GRULLO JALISCO	3213875362	48740
156	STARCALL DE GUADALAJARA SA DE CV	SGU081126C1A	AMERICAS 1950 INT 5 J JACARA	ZAPOPAN JALISCO	N/P	45160
28	SUPER SERVICIO DE LA O	EIPJ570723MA8	HIDALGO 374	EL GRULLO JALISCO	3213872203	48740
162	SUPER SERVICIO LA ESPERANZA SA DE CV	SSE120106UEA	PROLONGACION HIDALGO 808	EL GRULLO JALISCO	3213870785	48740
111	TAMARA GABRIELA PADILLA GUTIERREZ	PAGT820904DR1	LOPEZ MATEOS 16 5	TLAJOMULCO DE ZUNIGA	36861259	45645
245	TEAI460916PT2	TEAI460916PT2	N/P	EL GRULLO JALISCO	N/P	48740
29	TELEFONOS DE MEXICO SAB DE CV	TME840315KT6	PARQUE VIA 198 COLONIA CUA	MEXICO DF	18001230321	6599
207	TERESA DE JESUS LOPEZ SALDIVAR	LOST691025EP3	DONATO GUERRA 157	EL GRULLO JALISCO	N/P	48740
410	TERRAZA CORONA SC DE RL DE CV	TCO0912095W4	REVOLUCION 100 B	EJUTLA JALISCO	N/P	48680
30	TLAPALERIA MORENO	CAMG880816AT9	GUADALUPE VICTORIA 66	AUTLAN JALISCO	3173820624	48900
31	TRACSA SA PI DE CV	TRA800423525	INDEPENDENCIA NACIONAL 111	AUTLAN DE NAVARRO JAL	3173824887	48900
475	TRACSA SAPI DE CV	TRA800423525	INDEPENDENCIA NACIONAL 1145	AUTLAN DE NAVARRO JAL	3824889	48900
317	TRAK COMERCIALIZADORA INTERNACION SA DE CV	TCI131129CN4	AV CORDILLERAS 1130	ZAPOPAN JALISCO	N/P	N/P
497	UNION CASMOS DE RL DE CV	UCA060727UV5	CARR GUAD- BARRA NAVIDAD	UNION DE TULA	N/P	48000

000020

**Catálogo de Proveedores
Municipio El Limón
DEL 1 AL 31 DE DICIEMBRE DE 2016**

194	URBANO RIVERA PENA	RIPU7703126I6	CIRCUNVALACION 229	EL GRULLO JALISCO	N/P	48740
219	VERONICA FRIAS LOPEZ	FILV741115RK2	AV AVILA CAMACHO 29587	ZAOPAN JALISCO	N/P	45160
325	VERONICA YUNUETH VILLALVAZO RAMIREZ	VIRV8802057J9	CIRVUNVALACION ORITNE 496	EL GRULLO JALISCO	3213873769	48740
83	VICTOR HUGO MEJIA	MEV1810121U33	XICOTENCANTL 195	EL GRULLO	N/P	48740
288	X- OR SYSTEM SA DE CV	XSY0909186H9	COLON 209	GUADALAJARA JALISCO	N/P	44100
440	YOHNY RICARDO SANCHEZ ARAIZA	SAAJ7502201X8	AQUILES SERDAN	CIHUATLAN JALISCO	N/P	48970

PROCESO DE LICITACION

DESCRIPCIÓN	IMPORTE
NO APLICABLE	0.00
SUMA TOTAL	0.00

 PRESIDENTE MUNICIPAL
 ROBERTO ESPERAN MICHEL
 EL LIMÓN

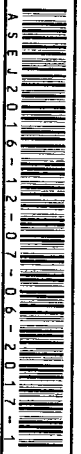

A5EJ2016-12-07-06-2017-1

MAYRA ELIZABETH SOLORZANO GARCERAN, I.M.
 ENCARGADA DE HACIENDA PUBLICA MUNICIPAL

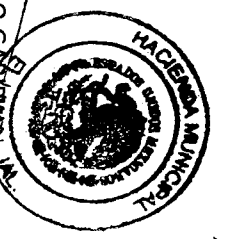

Bajo protesta de decir verdad declaramos que los Estados Financieros y sus Notas son razonablemente correctos y responsabilidad del emisor.

000022

**BALANZA DE COMPROBACIÓN - MUNICIPIO EL LIMÓN
AL 31 DE DICIEMBRE DE 2016**

No. DE CUENTA	NOMBRE DE LA CUENTA	SALDO FINAL DEL MES	
		DEUDOR	ACREEDOR
1000	ACTIVO	4,910,411.78	0.00
1100	ACTIVO CIRCULANTE	-346,268.33	0.00
1110	EFFECTIVO Y EQUIVALENTES	-422,627.72	0.00
1111	EFFECTIVO	91,974.13	0.00
1112	BANCOS/TESORERÍA	-514,601.85	0.00
1113	BANCOS/DEPENDENCIAS Y OTROS	0.00	0.00
1114	INVERSIONES TEMPORALES (HASTA 3 MESES)	0.00	0.00
1115	FONDOS CON AFECTACIÓN ESPECÍFICA	0.00	0.00
1116	DEPÓSITOS DE FONDOS DE TERCEROS EN GARANTÍA Y/O ADMINISTRACIÓN	0.00	0.00
1119	OTROS EFFECTIVOS Y EQUIVALENTES	0.00	0.00
1120	DERECHOS A RECIBIR EFFECTIVO O EQUIVALENTES	74,880.00	0.00
1121	INVERSIONES FINANCIERAS DE CORTO PLAZO	0.00	0.00
1122	CUENTAS POR COBRAR A CORTO PLAZO	0.00	0.00
1123	DEUDORES DIVERSOS POR COBRAR A CORTO PLAZO	74,880.00	0.00
1124	INGRESOS POR RECUPERAR A CORTO PLAZO	0.00	0.00
1125	DEUDORES POR ANTICIPOS DE LA TESORERÍA A CORTO PLAZO	0.00	0.00
1126	PRÉSTAMOS OTORGADOS A CORTO PLAZO	0.00	0.00
1129	OTROS DERECHOS A RECIBIR EFFECTIVO O EQUIVALENTES A CORTO PLAZO	0.00	0.00
1130	DERECHOS A RECIBIR BIENES O SERVICIOS	1,479.39	0.00
1131	ANTICIPO A PROVEEDORES POR ADQUISICIÓN DE BIENES Y PRESTACIÓN DE SERVICIOS A CORTO PLAZO	1,479.39	0.00
1132	ANTICIPO A PROVEEDORES POR ADQUISICIÓN DE BIENES INMUEBLES Y MUEBLES A CORTO PLAZO	0.00	0.00
1133	ANTICIPO A PROVEEDORES POR ADQUISICIÓN DE BIENES INTANGIBLES A CORTO PLAZO	0.00	0.00
1134	ANTICIPO A CONTRATISTAS POR OBRAS PÚBLICAS A CORTO PLAZO	0.00	0.00
1139	OTROS DERECHOS A RECIBIR BIENES O SERVICIOS A CORTO PLAZO	0.00	0.00
1140	INVENTARIOS	0.00	0.00
1141	INVENTARIO DE MERCANCÍAS PARA VENTA	0.00	0.00
1142	INVENTARIO DE MERCANCÍAS TERMINADAS	0.00	0.00
1143	INVENTARIO DE MERCANCÍAS EN PROCESO DE ELABORACIÓN	0.00	0.00
1144	INVENTARIO DE MATERIAS PRIMAS, MATERIALES Y SUMINISTROS PARA PRODUCCIÓN	0.00	0.00
1145	BIENES EN TRÁNSITO	0.00	0.00
1150	ALMACENES	0.00	0.00
1151	ALMACÉN DE MATERIALES Y SUMINISTROS DE CONSUMO	0.00	0.00
1160	ESTIMACIÓN POR PÉRDIDA O DETERIORO DE ACTIVOS CIRCULANTES	0.00	0.00

000023

1161	ESTIMACIONES PARA CUENTAS INCOBRABLES POR DERECHOS A RECIBIR EFECTIVO O EQUIVALENTES	0.00	0.00
1162	ESTIMACION POR DETERIORO DE INVENTARIOS	0.00	0.00
1190	OTROS ACTIVOS CIRCULANTES	0.00	0.00
1191	VALORES EN GARANTÍA	0.00	0.00
1192	BIENES EN GARANTÍA (EXCLUYE DEPÓSITOS DE FONDOS)	0.00	0.00
1193	BIENES DERIVADOS DE EMBARGOS, DECOMISOS, ASEGURAMIENTOS Y DACIÓN EN PAGO	0.00	0.00
1200	ACTIVO NO CIRCULANTE	5,256,680.11	0.00
1210	INVERSIONES FINANCIERAS A LARGO PLAZO	0.00	0.00
1211	INVERSIONES A LARGO PLAZO	0.00	0.00
1212	TÍTULOS Y VALORES A LARGO PLAZO	0.00	0.00
1213	FIDEICOMISOS, MANDATOS Y CONTRATOS ANÁLOGOS	0.00	0.00
1214	PARTICIPACIONES Y APORTACIONES DE CAPITAL	0.00	0.00
1220	DERECHOS A RECIBIR EFECTIVO O EQUIVALENTES A LARGO PLAZO	0.00	0.00
1221	DOCUMENTOS POR COBRAR A LARGO PLAZO	0.00	0.00
1222	DEUDORES DIVERSOS A LARGO PLAZO	0.00	0.00
1223	INGRESOS POR RECUPERAR A LARGO PLAZO	0.00	0.00
1224	PRÉSTAMOS OTORGADOS A LARGO PLAZO	0.00	0.00
1229	OTROS DERECHOS A RECIBIR EFECTIVO O EQUIVALENTES A LARGO PLAZO	0.00	0.00
1230	BIENES INMUEBLES, INFRAESTRUCTURA Y CONSTRUCCIONES EN PROCESO	256,928.10	0.00
1231	TERRENOS	0.00	0.00
1232	VIVIENDAS	0.00	0.00
1233	EDIFICIOS NO HABITACIONALES	0.00	0.00
1234	INFRAESTRUCTURA	140,000.10	0.00
1235	CONSTRUCCIONES EN PROCESO EN BIENES DE DOMINIO PÚBLICO	0.00	0.00
1236	CONSTRUCCIONES EN PROCESO EN BIENES PROPIOS	0.00	0.00
1239	OTROS BIENES INMUEBLES	116,928.00	0.00
1240	BIENES MUEBLES	4,985,379.61	0.00
1241	MOBILIARIO Y EQUIPO DE ADMINISTRACIÓN	469,011.18	0.00
1242	MOBILIARIO Y EQUIPO EDUCACIONAL Y RECREATIVO	142,700.10	0.00
1243	EQUIPO E INSTRUMENTAL MÉDICO Y DE LABORATORIO	0.00	0.00
1244	EQUIPO DE TRANSPORTE	3,795,826.00	0.00
1245	EQUIPO DE DEFENSA Y SEGURIDAD	319,855.00	0.00
1246	MAQUINARIA, OTROS EQUIPOS Y HERRAMIENTAS	257,987.33	0.00
1247	COLECCIONES, OBRAS DE ARTE Y OBJETOS VALIOSOS	0.00	0.00
1248	ACTIVOS BIOLÓGICOS	0.00	0.00
1250	ACTIVOS INTANGIBLES	14,372.40	0.00

000024

1251	SOFTWARE	14,372.40	0.00
1252	PATENTES, MARCAS Y DERECHOS	0.00	0.00
1253	CONCESIONES Y FRANQUICIAS	0.00	0.00
1254	LICENCIAS	0.00	0.00
1259	OTROS ACTIVOS INTANGIBLES	0.00	0.00
1260	DEPRECIACIÓN, DETERIORO Y AMORTIZACIÓN ACUMULADA DE BIENES	0.00	0.00
1261	DEPRECIACIÓN ACUMULADA DE BIENES INMUEBLES	0.00	0.00
1262	DEPRECIACIÓN ACUMULADA DE INFRAESTRUCTURA	0.00	0.00
1263	DEPRECIACIÓN ACUMULADA DE BIENES MUEBLES	0.00	0.00
1264	DETERIORO ACUMULADO DE ACTIVOS BIOLÓGICOS	0.00	0.00
1265	AMORTIZACIÓN ACUMULADA DE ACTIVOS INTANGIBLES	0.00	0.00
1270	ACTIVOS DIFERIDOS	0.00	0.00
1271	ESTUDIOS, FORMULACIÓN Y EVALUACIÓN DE PROYECTOS	0.00	0.00
1272	DERECHOS SOBRE BIENES EN RÉGIMEN DE ARRENDAMIENTO FINANCIERO	0.00	0.00
1273	GASTOS PAGADOS POR ADELANTADO A LARGO PLAZO	0.00	0.00
1274	ANTICIPOS A LARGO PLAZO	0.00	0.00
1275	BENEFICIOS AL RETIRO DE EMPLEADOS PAGADOS POR ADELANTADO	0.00	0.00
1279	OTROS ACTIVOS DIFERIDOS	0.00	0.00
1280	ESTIMACIÓN POR PÉRDIDA O DETERIORO DE ACTIVOS NO CIRCULANTES	0.00	0.00
1281	ESTIMACIONES POR PÉRDIDA DE CUENTAS INCOBRABLES DE DOCUMENTOS POR COBRAR A LARGO PLAZO	0.00	0.00
1282	ESTIMACIONES POR PÉRDIDA DE CUENTAS INCOBRABLES DE DEUDORES DIVERSOS POR COBRAR A LARGO PLAZO	0.00	0.00
1283	ESTIMACIONES POR PÉRDIDA DE CUENTAS INCOBRABLES DE INGRESOS POR COBRAR A LARGO PLAZO	0.00	0.00
1284	ESTIMACIONES POR PÉRDIDA DE CUENTAS INCOBRABLES DE PRÉSTAMOS OTORGADOS A LARGO PLAZO	0.00	0.00
1289	ESTIMACIONES POR PÉRDIDA DE OTRAS CUENTAS INCOBRABLES A LARGO PLAZO	0.00	0.00
1290	OTROS ACTIVOS NO CIRCULANTES	0.00	0.00
1291	BIENES EN CONCESIÓN	0.00	0.00
1292	BIENES EN ARRENDAMIENTO FINANCIERO	0.00	0.00
1293	BIENES EN COMODATO	0.00	0.00
2000	PASIVO	0.00	1,860,108.89
2100	PASIVO CIRCULANTE	0.00	1,860,108.89
2110	CUENTAS POR PAGAR A CORTO PLAZO	0.00	1,860,108.89
2111	SERVICIOS PERSONALES POR PAGAR A CORTO PLAZO	0.00	0.00
2112	PROVEEDORES POR PAGAR A CORTO PLAZO	0.00	0.00
2113	CONTRATISTAS POR OBRAS PÚBLICAS POR PAGAR A CORTO PLAZO	0.00	0.00
2114	PARTICIPACIONES Y APORTACIONES POR PAGAR A CORTO PLAZO	0.00	0.00
2115	TRANSFERENCIAS OTORGADAS POR PAGAR A CORTO PLAZO	0.00	1,500,000.00

000025

2116	INTERESES, COMISIONES Y OTROS GASTOS DE LA DEUDA PÚBLICA POR PAGAR A CORTO PLAZO	0.00	0.00
2117	RETENCIONES Y CONTRIBUCIONES POR PAGAR A CORTO PLAZO	0.00	360,108.89
2118	DEVOLUCIONES DE LA LEY DE INGRESOS POR PAGAR A CORTO PLAZO	0.00	0.00
2119	OTRAS CUENTAS POR PAGAR A CORTO PLAZO	0.00	0.00
2120	DOCUMENTOS POR PAGAR A CORTO PLAZO	0.00	0.00
2121	DOCUMENTOS COMERCIALES POR PAGAR A CORTO PLAZO	0.00	0.00
2122	DOCUMENTOS CON CONTRATISTAS POR OBRAS PÚBLICAS POR PAGAR A CORTO PLAZO	0.00	0.00
2129	OTROS DOCUMENTOS POR PAGAR A CORTO PLAZO	0.00	0.00
2130	PORCIÓN A CORTO PLAZO DE LA DEUDA PÚBLICA A LARGO PLAZO	0.00	0.00
2131	PORCIÓN A CORTO PLAZO DE LA DEUDA PÚBLICA INTERNA	0.00	0.00
2132	PORCIÓN A CORTO PLAZO DE LA DEUDA PÚBLICA EXTERNA	0.00	0.00
2133	PORCIÓN A CORTO PLAZO DE ARRENDAMIENTO FINANCIERO	0.00	0.00
2140	TÍTULOS Y VALORES A CORTO PLAZO	0.00	0.00
2141	TÍTULOS Y VALORES DE LA DEUDA PÚBLICA INTERNA A CORTO PLAZO	0.00	0.00
2142	TÍTULOS Y VALORES DE LA DEUDA PÚBLICA EXTERNA A CORTO PLAZO	0.00	0.00
2150	PASIVOS DIFERIDOS A CORTO PLAZO	0.00	0.00
2151	INGRESOS COBRADOS POR ADELANTADO A CORTO PLAZO	0.00	0.00
2152	INTERESES COBRADOS POR ADELANTADO A CORTO PLAZO	0.00	0.00
2159	OTROS PASIVOS DIFERIDOS A CORTO PLAZO	0.00	0.00
2160	FONDOS Y BIENES DE TERCEROS EN GARANTÍA Y/O ADMINISTRACIÓN A CORTO PLAZO	0.00	0.00
2161	FONDOS EN GARANTÍA A CORTO PLAZO	0.00	0.00
2162	FONDOS EN ADMINISTRACIÓN A CORTO PLAZO	0.00	0.00
2163	FONDOS CONTINGENTES A CORTO PLAZO	0.00	0.00
2164	FONDOS DE FIDEICOMISOS, MANDATOS Y CONTRATOS ANÁLOGOS A CORTO PLAZO	0.00	0.00
2165	OTROS FONDOS DE TERCEROS EN GARANTÍA Y/O ADMINISTRACIÓN A CORTO PLAZO	0.00	0.00
2166	VALORES Y BIENES EN GARANTÍA A CORTO PLAZO	0.00	0.00
2170	PROVISIONES A CORTO PLAZO	0.00	0.00
2171	PROVISIÓN PARA DEMANDAS Y JUICIOS A CORTO PLAZO	0.00	0.00
2172	PROVISIÓN PARA CONTINGENCIAS A CORTO PLAZO	0.00	0.00
2179	OTRAS PROVISIONES A CORTO PLAZO	0.00	0.00
2190	OTROS PASIVOS A CORTO PLAZO	0.00	0.00
2191	INGRESOS POR CLASIFICAR	0.00	0.00
2192	RECAUDACIÓN POR PARTICIPAR	0.00	0.00
2199	OTROS PASIVOS CIRCULANTES	0.00	0.00
2200	PASIVO NO CIRCULANTE	0.00	0.00
2210	CUENTAS POR PAGAR A LARGO PLAZO	0.00	0.00

000026

2211	PROVEEDORES POR PAGAR A LARGO PLAZO	0.00	0.00
2212	CONTRATISTAS POR OBRAS PÚBLICAS POR PAGAR A LARGO PLAZO	0.00	0.00
2220	DOCUMENTOS POR PAGAR A LARGO PLAZO	0.00	0.00
2221	DOCUMENTOS COMERCIALES POR PAGAR A LARGO PLAZO	0.00	0.00
2222	DOCUMENTOS CON CONTRATISTAS POR OBRAS PÚBLICAS POR PAGAR A LARGO PLAZO	0.00	0.00
2229	OTROS DOCUMENTOS POR PAGAR A LARGO PLAZO	0.00	0.00
2230	DEUDA PÚBLICA A LARGO PLAZO	0.00	0.00
2231	TÍTULOS Y VALORES DE LA DEUDA PÚBLICA INTERNA A LARGO PLAZO	0.00	0.00
2232	TÍTULOS Y VALORES DE LA DEUDA PÚBLICA EXTERNA A LARGO PLAZO	0.00	0.00
2233	PRÉSTAMOS DE LA DEUDA PÚBLICA INTERNA POR PAGAR A LARGO PLAZO	0.00	0.00
2234	PRÉSTAMOS DE LA DEUDA PÚBLICA EXTERNA POR PAGAR A LARGO PLAZO	0.00	0.00
2235	ARRENDAMIENTO FINANCIERO POR PAGAR A LARGO PLAZO	0.00	0.00
2240	PASIVOS DIFERIDOS A LARGO PLAZO	0.00	0.00
2241	CRÉDITOS DIFERIDOS A LARGO PLAZO	0.00	0.00
2242	INTERESES COBRADOS POR ADELANTADO A LARGO PLAZO	0.00	0.00
2249	OTROS PASIVOS DIFERIDOS A LARGO PLAZO	0.00	0.00
2250	FONDOS Y BIENES DE TERCEROS EN GARANTÍA Y/O ADMINISTRACIÓN A LARGO PLAZO	0.00	0.00
2251	FONDOS EN GARANTÍA A LARGO PLAZO	0.00	0.00
2252	FONDOS EN ADMINISTRACIÓN A LARGO PLAZO	0.00	0.00
2253	FONDOS CONTINGENTES A LARGO PLAZO	0.00	0.00
2254	FONDOS DE FIDEICOMISOS, MANDATOS Y CONTRATOS ANÁLOGOS A LARGO PLAZO	0.00	0.00
2255	OTROS FONDOS DE TERCEROS EN GARANTÍA Y/O ADMINISTRACIÓN A LARGO PLAZO	0.00	0.00
2256	VALORES Y BIENES EN GARANTÍA A LARGO PLAZO	0.00	0.00
2260	PROVISIONES A LARGO PLAZO	0.00	0.00
2261	PROVISIÓN PARA DEMANDAS Y JUICIOS A LARGO PLAZO	0.00	0.00
2262	PROVISIÓN PARA PENSIONES A LARGO PLAZO	0.00	0.00
2263	PROVISIÓN PARA CONTINGENCIAS A LARGO PLAZO	0.00	0.00
2269	OTRAS PROVISIONES A LARGO PLAZO	0.00	0.00
3000	HACIENDA PÚBLICA/ PATRIMONIO	0.00	3,050,302.89
3100	HACIENDA PÚBLICA/ PATRIMONIO CONTRIBUIDO	0.00	0.00
3110	APORTACIONES	0.00	0.00
3120	DONACIONES DE CAPITAL	0.00	0.00
3130	ACTUALIZACIÓN DE LA HACIENDA PÚBLICA/PATRIMONIO	0.00	0.00
3200	HACIENDA PÚBLICA/PATRIMONIO GENERADO	0.00	3,050,302.89
3210	RESULTADOS DEL EJERCICIO (AHORRO/ DESAHORRO)	0.00	1,393,225.78
3220	RESULTADOS DE EJERCICIOS ANTERIORES	0.00	1,657,077.11

000027

3230	REVALÚOS	0.00	0.00
3231	REVALÚO DE BIENES INMUEBLES	0.00	0.00
3232	REVALÚO DE BIENES MUEBLES	0.00	0.00
3233	REVALÚO DE BIENES INTANGIBLES	0.00	0.00
3239	OTROS REVALÚOS	0.00	0.00
3240	RESERVAS	0.00	0.00
3241	RESERVAS DE PATRIMONIO	0.00	0.00
3242	RESERVAS TERRITORIALES	0.00	0.00
3243	RESERVAS POR CONTINGENCIAS	0.00	0.00
3250	RECTIFICACIONES DE RESULTADOS DE EJERCICIOS ANTERIORES	0.00	0.00
3251	CAMBIOS EN POLÍTICAS CONTABLES	0.00	0.00
3252	CAMBIOS POR ERRORES CONTABLES	0.00	0.00
3300	EXCESO O INSUFICIENCIA EN LA ACTUALIZACIÓN DE LA HACIENDA PÚBLICA/ PATRIMONIO	0.00	0.00
3310	RESULTADO POR POSICIÓN MONETARIA	0.00	0.00
3320	RESULTADO POR TENENCIA DE ACTIVOS NO MONETARIOS	0.00	0.00
4000	INGRESOS Y OTROS BENEFICIOS	0.00	33,523,360.93
4100	INGRESOS DE GESTIÓN	0.00	4,447,219.26
4110	IMPUESTOS	0.00	1,251,357.71
4111	IMPUESTOS SOBRE LOS INGRESOS	0.00	11,275.29
4112	IMPUESTOS SOBRE EL PATRIMONIO	0.00	1,238,039.42
4113	IMPUESTO SOBRE LA PRODUCCIÓN, EL CONSUMO Y LAS TRANSACCIONES	0.00	0.00
4114	IMPUESTOS AL COMERCIO EXTERIOR	0.00	0.00
4115	IMPUESTOS SOBRE NÓMINAS Y ASIMILABLES	0.00	0.00
4116	IMPUESTOS ECOLÓGICOS	0.00	0.00
4117	ACCESORIOS DE IMPUESTOS	0.00	2,043.00
4119	OTROS IMPUESTOS	0.00	0.00
4120	CUOTAS Y APORTACIONES DE SEGURIDAD SOCIAL	0.00	0.00
4121	APORTACIONES PARA FONDOS DE VIVIENDA	0.00	0.00
4122	CUOTAS PARA EL SEGURO SOCIAL	0.00	0.00
4123	CUOTAS DE AHORRO PARA EL RETIRO	0.00	0.00
4124	ACCESORIOS DE CUOTAS Y APORTACIONES PARA LA SEGURIDAD SOCIAL	0.00	0.00
4129	OTRAS CUOTAS Y APORTACIONES PARA LA SEGURIDAD SOCIAL	0.00	0.00
4130	CONTRIBUCIONES DE MEJORAS	0.00	0.00
4131	CONTRIBUCIÓN DE MEJORAS POR OBRAS PÚBLICAS	0.00	0.00
4140	DERECHOS	0.00	2,427,283.33
4141	DERECHOS POR EL USO, GOCE, APROVECHAMIENTO O EXPLOTACIÓN DE BIENES DE DOMINIO PÚBLICO	0.00	630.92

000028

4142	DERECHOS A LOS HIDROCARBUROS	0.00	0.00
4143	DERECHOS POR PRESTACIÓN DE SERVICIOS	0.00	2,400,259.01
4144	ACCESORIOS DE DERECHO	0.00	26,393.40
4149	OTROS DERECHOS	0.00	0.00
4150	PRODUCTOS DE TIPO CORRIENTE	0.00	399,460.92
4151	PRODUCTOS DERIVADOS DEL USO Y APROVECHAMIENTO DE BIENES NO SUJETOS A RÉGIMEN DE DOMINIO PÚBLICO	0.00	399,460.92
4152	ENAJENACIÓN DE BIENES MUEBLES NO SUJETOS A SER INVENTARIADOS	0.00	0.00
4153	ACCESORIOS DE PRODUCTOS	0.00	0.00
4159	OTROS PRODUCTOS QUE GENERAN INGRESOS CORRIENTES	0.00	0.00
4160	APROVECHAMIENTOS DE TIPO CORRIENTE	0.00	369,117.30
4161	INCENTIVOS DERIVADOS DE LA COLABORACIÓN FISCAL	0.00	369,117.30
4162	MULTAS	0.00	0.00
4163	INDEMNIZACIONES	0.00	0.00
4164	REINTEGROS	0.00	0.00
4165	APROVECHAMIENTOS PROVENIENTES DE OBRAS PÚBLICAS	0.00	0.00
4166	APROVECHAMIENTOS POR PARTICIPACIONES DERIVADAS DE LA APLICACIÓN DE LEYES	0.00	0.00
4167	APROVECHAMIENTOS POR APORTACIONES Y COOPERACIONES	0.00	0.00
4168	ACCESORIOS DE APROVECHAMIENTO	0.00	0.00
4169	OTROS APROVECHAMIENTOS	0.00	0.00
4170	INGRESOS POR VENTAS DE BIENES Y SERVICIOS	0.00	0.00
4171	INGRESOS POR VENTA DE MERCANCÍAS	0.00	0.00
4172	INGRESOS POR VENTAS DE BIENES Y SERVICIOS PRODUCIDOS EN ESTABLECIMIENTOS DEL GOBIERNO	0.00	0.00
4173	INGRESOS POR VENTA DE BIENES Y SERVICIOS DE ORGANISMOS DESCENTRALIZADOS	0.00	0.00
4174	INGRESOS DE OPERACIONES DE ENTIDADES PARAESTATALES EMPRESARIALES Y NO FINANCIERAS	0.00	0.00
4190	INGRESOS NO COMPRENDIDOS EN LAS FRACC. DE LA LEY DE ING. CAUSAD. EN EJER. FISCALES ANT. PEND. DE LIQUID. O PAGO	0.00	0.00
4191	IMPUESTOS NO COMPRENDIDOS EN LAS FRACC. DE LA LEY DE ING. CAUSADOS EN EJER. FISCALES ANT. PEND. DE LIQUID. O PAGO	0.00	0.00
4192	CONTRIBUCIONES DE MEJORAS, DERECHOS, PRODUCTOS Y APROVECHAMIENTOS NO COMPRENDIDOS EN LAS FRACC. DE LEY DE ING. CAUSAD. EN EJER. FISCALES ANT. PEND. DE	0.00	0.00
4200	PARTICIPACIONES, APORTACIONES, TRANSFERENCIAS, ASIGNACIONES, SUBSIDIOS Y OTRAS AYUDAS	0.00	29,076,141.67
4210	PARTICIPACIONES Y APORTACIONES	0.00	29,076,141.67
4211	PARTICIPACIONES	0.00	19,756,994.22
4212	APORTACIONES	0.00	4,562,076.02
4213	CONVENIOS	0.00	4,757,071.43
4220	TRANSFERENCIAS, ASIGNACIONES, SUBSIDIOS Y OTRAS AYUDAS	0.00	0.00
4221	TRANSFERENCIAS INTERNAS Y ASIGNACIONES AL SECTOR PÚBLICO	0.00	0.00
4222	TRANSFERENCIAS AL RESTO DEL SECTOR PÚBLICO	0.00	0.00
4223	SUBSIDIOS Y SUBVENCIONES	0.00	0.00

000029

4224	AYUDAS SOCIALES	0.00	0.00
4225	PENSIONES Y JUBILACIONES	0.00	0.00
4300	OTROS INGRESOS Y BENEFICIOS	0.00	0.00
4310	INGRESOS FINANCIEROS	0.00	0.00
4311	INTERESES GANADOS DE VALORES, CRÉDITOS, BONOS Y OTROS.	0.00	0.00
4319	OTROS INGRESOS FINANCIEROS	0.00	0.00
4320	INCREMENTO POR VARIACIÓN DE INVENTARIOS	0.00	0.00
4321	INCREMENTO POR VARIACIÓN DE INVENTARIOS DE MERCANCÍAS PARA VENTA	0.00	0.00
4322	INCREMENTO POR VARIACIÓN DE INVENTARIOS DE MERCANCÍAS TERMINADAS	0.00	0.00
4323	INCREMENTO POR VARIACIÓN DE INVENTARIOS DE MERCANCÍAS EN PROCESO DE ELABORACIÓN	0.00	0.00
4324	INCREMENTO POR VARIACIÓN DE INVENTARIOS DE MATERIAS PRIMAS, MATERIALES Y SUMINISTROS PARA PRODUCCIÓN	0.00	0.00
4325	INCREMENTO POR VARIACIÓN DE ALMACÉN DE MERCANCÍAS PRIMAS, MATERIALES Y SUMINISTROS DE CONSUMO	0.00	0.00
4330	DISMINUCIÓN DEL EXCESO DE ESTIMACIONES POR PÉRDIDA O DETERIORO U OBSOLESCENCIA	0.00	0.00
4340	DISMINUCIÓN DEL EXCESO DE PROVISIONES	0.00	0.00
4341	DISMINUCIÓN DEL EXCESO DE PROVISIONES	0.00	0.00
4390	OTROS INGRESOS Y BENEFICIOS VARIOS	0.00	0.00
4391	OTROS INGRESOS DE EJERCICIOS ANTERIORES	0.00	0.00
4392	BONIFICACIONES Y DESCUENTOS OBTENIDOS	0.00	0.00
4393	DIFERENCIAS POR TIPO DE CAMBIO A FAVOR EN EFECTIVO Y EQUIVALENTES	0.00	0.00
4394	DIFERENCIAS DE COTIZACIONES A FAVOR EN VALORES NEGOCIABLES	0.00	0.00
4395	RESULTADO POR POSICIÓN MONETARIA	0.00	0.00
4396	UTILIDADES POR PARTICIPACIÓN PATRIMONIAL	0.00	0.00
4399	OTROS INGRESOS Y BENEFICIOS VARIOS	0.00	0.00
5000	GASTOS Y OTRAS PÉRDIDAS	32,130,135.15	0.00
5100	GASTOS DE FUNCIONAMIENTO	22,820,075.92	0.00
5110	SERVICIOS PERSONALES	14,504,957.79	0.00
5111	REMUNERACIONES AL PERSONAL DE CARÁCTER PERMANENTE	7,124,699.75	0.00
5112	REMUNERACIONES AL PERSONAL DE CARÁCTER TRANSITORIO	3,959,323.90	0.00
5113	REMUNERACIONES ADICIONALES Y ESPECIALES	1,522,761.56	0.00
5114	SEGURIDAD SOCIAL	1,483,964.83	0.00
5115	OTRAS PRESTACIONES SOCIALES Y ECONÓMICAS	414,207.75	0.00
5116	PAGO DE ESTÍMULOS A SERVIDORES PÚBLICOS	0.00	0.00
5120	MATERIALES Y SUMINISTROS	2,764,537.48	0.00
5121	MATERIALES DE ADMINISTRACIÓN, EMISIÓN DE DOCUMENTOS Y ARTÍCULOS OFICIALES	279,225.18	0.00
5122	ALIMENTOS Y UTENSILIOS	129,415.53	0.00
5123	MATERIAS PRIMAS Y MATERIALES DE PRODUCCIÓN Y COMERCIALIZACIÓN	0.00	0.00

000030

5124	MATERIALES Y ARTÍCULOS DE CONSTRUCCIÓN Y DE REPARACIÓN	369,990.82	0.00
5125	PRODUCTOS QUÍMICOS, FARMACÉUTICOS Y DE LABORATORIO	62,344.55	0.00
5126	COMBUSTIBLES, LUBRICANTES Y ADITIVOS	1,624,817.88	0.00
5127	VESTUARIO, BLANCOS, PRENDAS DE PROTECCIÓN Y ARTÍCULOS DEPORTIVOS	115,466.83	0.00
5128	MATERIALES Y SUMINISTROS PARA SEGURIDAD	185.60	0.00
5129	HERRAMIENTAS, REFACCIONES Y ACCESORIOS MENORES	183,091.09	0.00
5130	SERVICIOS GENERALES	5,550,580.65	0.00
5131	SERVICIOS BÁSICOS	3,243,325.17	0.00
5132	SERVICIOS DE ARRENDAMIENTO	231,200.60	0.00
5133	SERVICIOS PROFESIONALES, CIENTÍFICOS, TÉCNICOS Y OTROS SERVICIOS	275,769.19	0.00
5134	SERVICIOS FINANCIEROS, BANCARIOS Y COMERCIALES	350,690.85	0.00
5135	SERVICIOS DE INSTALACIÓN, REPARACIÓN, MANTENIMIENTO Y CONSERVACIÓN	715,881.52	0.00
5136	SERVICIOS DE COMUNICACIÓN SOCIAL Y PUBLICIDAD	52,832.00	0.00
5137	SERVICIOS DE TRASLADO Y VIÁTICOS	205,054.00	0.00
5138	SERVICIOS OFICIALES	378,814.19	0.00
5139	OTROS SERVICIOS GENERALES	97,013.13	0.00
5200	TRANSFERENCIAS, ASIGNACIONES, SUBSIDIOS Y OTRAS AYUDAS	1,551,125.89	0.00
5210	TRANSFERENCIAS INTERNAS Y ASIGNACIONES AL SECTOR PÚBLICO	0.00	0.00
5211	ASIGNACIONES AL SECTOR PÚBLICO	0.00	0.00
5212	TRANSFERENCIAS INTERNAS AL SECTOR PÚBLICO	0.00	0.00
5220	TRANSFERENCIAS AL RESTO DEL SECTOR PÚBLICO		
5221	TRANSFERENCIAS A ENTIDADES PARAESTATALES	0.00	0.00
5222	TRANSFERENCIAS A ENTIDADES FEDERATIVAS Y MUNICIPIOS	0.00	0.00
5230	SUBSIDIOS Y SUBVENCIONES	0.00	0.00
5231	SUBSIDIOS	0.00	0.00
5232	SUBVENCIONES	0.00	0.00
5240	AYUDAS SOCIALES	1,550,765.89	0.00
5241	AYUDAS SOCIALES A PERSONAS	107,763.70	0.00
5242	BECAS	0.00	0.00
5243	AYUDAS SOCIALES A INSTITUCIONES	1,443,002.19	0.00
5244	AYUDAS SOCIALES POR DESASTRES NATURALES Y OTROS SINIESTROS	0.00	0.00
5250	PENSIONES Y JUBILACIONES	0.00	0.00
5251	PENSIONES	0.00	0.00
5252	JUBILACIONES	0.00	0.00
5259	OTRAS PENSIONES Y JUBILACIONES	0.00	0.00
5260	TRANSFERENCIAS A FIDEICOMISOS, MANDATOS Y CONTRATOS ANÁLOGOS	360.00	0.00

000031

5261	TRANSFERENCIAS A FIDEICOMISOS, MANDATOS Y CONTRATOS ANÁLOGOS AL GOBIERNO	360.00	0.00
5262	TRANSFERENCIAS A FIDEICOMISOS, MANDATOS Y CONTRATOS ANÁLOGOS A ENTIDADES PARAESTATALES	0.00	0.00
5270	TRANSFERENCIAS A LA SEGURIDAD SOCIAL	0.00	0.00
5271	TRASNFERENCIAS POR OBLIGACIONES DE LEY	0.00	0.00
5280	DONATIVO	0.00	0.00
5281	DONATIVOS A INSTITUCIONES SIN FINES DE LUCRO	0.00	0.00
5282	DONATIVOS A ENTIDADES FEDERATIVAS Y MUNICIPIOS	0.00	0.00
5283	DONATIVOS A FIDEICOMISOS, MANDATOS Y CONTRATOS ANÁLOGOS PRIVADOS	0.00	0.00
5284	DONATIVOS A FIDEICOMISOS, MANDATOS Y CONTRATOS ANÁLOGOS ESTATALES	0.00	0.00
5285	DONATIVOS INTERNACIONAL	0.00	0.00
5290	TRANSFERENCIAS AL EXTERIOR	0.00	0.00
5291	TRANSFERENCIAS AL EXTERIOR A GOBIERNOS EXTRANJEROS Y ORGANISMOS INTERNACIONALES	0.00	0.00
5292	TRANSFERENCIAS AL SECTOR PRIVADO EXTERNO	0.00	0.00
5300	PARTICIPACIONES Y APORTACIONES	0.00	0.00
5310	PARTICIPACIONES	0.00	0.00
5311	PARTICIPACIONES DE LA FEDERACIÓN A ENTIDADES FEDERATIVAS Y MUNICIPIOS	0.00	0.00
5312	PARTICIPACIONES DE LAS ENTIDADES FEDERATIVAS A LOS MUNICIPIOS	0.00	0.00
5320	APORTACIONES		
5321	APORTACIONES DE LA FEDERACIÓN A ENTIDADES FEDERATIVAS Y MUNICIPIOS	0.00	0.00
5322	APORTACIONES DE LAS ENTIDADES FEDERATIVAS A LOS MUNICIPIOS	0.00	0.00
5330	CONVENIOS	0.00	0.00
5331	CONVENIOS DE REASIGNACIÓN	0.00	0.00
5332	CONVENIOS DE DESCENTRALIZACIÓN Y OTROS	0.00	0.00
5400	INTERESES, COMISIONES Y OTROS GASTOS DE LA DEUDA PÚBLICA	0.00	0.00
5410	INTERESES DE LA DEUDA PÚBLICA	0.00	0.00
5411	INTERESES DE LA DEUDA PÚBLICA INTERNA	0.00	0.00
5412	INTERESES DE LA DEUDA PÚBLICA EXTERNA	0.00	0.00
5420	COMISIONES DE LA DEUDA PÚBLICA	0.00	0.00
5421	COMISIONES DE LA DEUDA PÚBLICA INTERNA	0.00	0.00
5422	COMISIONES DE LA DEUDA PÚBLICA EXTERNA	0.00	0.00
5430	GASTOS DE LA DEUDA PÚBLICA	0.00	0.00
5431	GASTOS DE LA DEUDA PÚBLICA INTERNA	0.00	0.00
5432	GASTOS DE LA DEUDA PÚBLICA EXTERNA	0.00	0.00
5440	COSTO POR COBERTURAS	0.00	0.00
5441	COSTO POR COBERTURAS	0.00	0.00
5450	APOYOS FINANCIEROS	0.00	0.00

000032

5451	APOYOS FINANCIEROS A INTERMEDIARIOS	0.00	0.00
5452	APOYOS FINANCIEROS A AHORRADORES Y DEUDORES DEL SISTEMA FINANCIERO NACIONAL	0.00	0.00
5500	OTROS GASTOS Y PÉRDIDAS EXTRAORDINARIAS	7,758,933.34	0.00
5510	ESTIMACIONES, DEPRECIACIONES, DETERIOROS, OBSOLESCENCIA Y AMORTIZACIONES	7,758,933.34	0.00
5511	ESTIMACIONES POR PÉRDIDA O DETERIORO DE ACTIVOS CIRCULANTES	0.00	0.00
5512	ESTIMACIONES POR PÉRDIDA O DETERIORO DE ACTIVO NO CIRCULANTE	0.00	0.00
5513	DEPRECIACIÓN DE BIENES INMUEBLES	0.00	0.00
5514	DEPRECIACIÓN DE INFRAESTRUCTURA	7,758,933.34	0.00
5515	DEPRECIACIÓN DE BIENES MUEBLES	0.00	0.00
5516	DETERIORO DE LOS ACTIVOS BIOLÓGICOS	0.00	0.00
5517	AMORTIZACIÓN DE ACTIVOS INTANGIBLES	0.00	0.00
5520	PROVISIONES	0.00	0.00
5521	PROVISIONES DE PASIVOS A CORTO PLAZO	0.00	0.00
5522	PROVISIONES DE PASIVOS A LARGO PLAZO	0.00	0.00
5530	DISMINUCIÓN DE INVENTARIOS	0.00	0.00
5531	DISMINUCIÓN DE INVENTARIOS DE MERCANCÍAS PARA VENTA	0.00	0.00
5532	DISMINUCIÓN DE INVENTARIOS DE MERCANCÍAS TERMINADAS	0.00	0.00
5533	DISMINUCIÓN DE INVENTARIOS DE MERCANCÍAS EN PROCESO DE ELABORACIÓN	0.00	0.00
5534	DISMINUCIÓN DE INVENTARIOS DE MATERIAS PRIMAS, MATERIALES Y SUMINISTROS PARA PRODUCCIÓN	0.00	0.00
5535	DISMINUCIÓN DE ALMACÉN DE MATERIALES Y SUMINISTROS DE CONSUMO	0.00	0.00
5540	AUMENTO POR INSUFICIENCIA DE ESTIMACIONES POR PÉRDIDA O DETERIORO U OBSOLESCENCIA	0.00	0.00
5541	AUMENTO POR INSUFICIENCIA DE ESTIMACIONES POR PÉRDIDA O DETERIORO U OBSOLESCENCIA	0.00	0.00
5550	AUMENTO POR INSUFICIENCIA DE PROVISIONES	0.00	0.00
5551	AUMENTO POR INSUFICIENCIA DE PROVISIONES	0.00	0.00
5580	OTROS GASTOS	0.00	0.00
5591	GASTOS DE EJERCICIOS ANTERIORES	0.00	0.00
5592	PÉRDIDAS POR RESPONSABILIDADES	0.00	0.00
5593	BONIFICACIONES Y DESCUENTOS OTORGADOS	0.00	0.00
5594	DIFERENCIAS POR TIPO DE CAMBIO NEGATIVAS EN EFECTIVO Y EQUIVALENTES	0.00	0.00
5595	DIFERENCIAS DE COTIZACIONES NEGATIVAS EN VALORES NEGOCIABLES	0.00	0.00
5596	RESULTADO POR POSICIÓN MONETARIA	0.00	0.00
5597	PÉRDIDAS POR PARTICIPACIÓN PATRIMONIAL	0.00	0.00
5599	OTROS GASTOS VARIOS	0.00	0.00
5600	INVERSIÓN PÚBLICA	0.00	0.00
5610	INVERSIÓN PÚBLICA NO CAPITALIZABLE		
6000	CUENTAS DE CIERRE CONTABLE	1,393,225.78	0.00

000033

6100	RESUMEN DE INGRESOS Y GASTOS	0.00	0.00
6200	AHORRO DE LA GESTIÓN	1,393,225.78	0.00
6300	DESAHORRO DE LA GESTIÓN	0.00	0.00
7000	CUENTAS DE ORDEN CONTABLES	0.00	0.00
7100	VALORES	0.00	0.00
7110	VALORES EN CUSTODIA	0.00	0.00
7120	CUSTODIA DE VALORES	0.00	0.00
7130	INSTRUMENTOS DE CRÉDITO PRESTADOS A FORMADORES DE MERCADO	0.00	0.00
7140	PRÉSTAMO DE INSTRUMENTOS DE CRÉDITO A FORMADORES DE MERCADO Y SU GARANTÍA	0.00	0.00
7150	INSTRUMENTOS DE CRÉDITO RECIBIDOS EN GARANTÍA DE LOS FORMADORES DE MERCADO	0.00	0.00
7160	GARANTÍA DE CRÉDITOS RECIBIDOS DE LOS FORMADORES DE MERCADO	0.00	0.00
7200	EMISIÓN DE OBLIGACIONES	0.00	0.00
7210	AUTORIZACIÓN PARA LA EMISIÓN DE BONOS, TÍTULOS Y VALORES DE LA DEUDA PÚBLICA INTERNA	0.00	0.00
7220	AUTORIZACIÓN PARA LA EMISIÓN DE BONOS, TÍTULOS Y VALORES DE LA DEUDA PÚBLICA EXTERNA	0.00	0.00
7230	EMISIONES AUTORIZADAS DE LA DEUDA PÚBLICA INTERNA Y EXTERNA	0.00	0.00
7240	SUSCRIPCIÓN DE CONTRATOS DE PRÉSTAMOS Y OTRAS OBLIGACIONES DE LA DEUDA PÚBLICA INTERNA	0.00	0.00
7250	SUSCRIPCIÓN DE CONTRATOS DE PRÉSTAMOS Y OTRAS OBLIGACIONES DE LA DEUDA PÚBLICA EXTERNA	0.00	0.00
7260	CONTRATOS DE PRÉSTAMOS Y OTRAS OBLIGACIONES DE LA DEUDA PÚBLICA INTERNA Y EXTERNA	0.00	0.00
7300	AVALES Y GARANTÍAS	0.00	0.00
7310	AVALES AUTORIZADOS	0.00	0.00
7320	AVALES FIRMADOS	0.00	0.00
7330	FIANZAS Y GARANTÍAS RECIBIDAS POR DEUDAS A COBRAR	0.00	0.00
7340	FIANZAS Y GARANTÍAS RECIBIDAS	0.00	0.00
7350	FIANZAS OTORGADAS PARA RESPALDAR OBLIGACIONES NO FISCALES DEL GOBIERNO	0.00	0.00
7360	FIANZAS OTORGADAS DEL GOBIERNO PARA RESPALDAR OBLIGACIONES NO FISCALES	0.00	0.00
7400	JUICIOS	0.00	0.00
7410	DEMANDAS JUDICIAL EN PROCESO DE RESOLUCIÓN	0.00	0.00
7420	RESOLUCIÓN DE DEMANDAS EN PROCESO JUDICIAL	0.00	0.00
7500	INVERSIÓN MEDIANTE PROYECTOS PARA PRESTACIÓN DE SERVICIOS (PPS) Y SIMILARES	0.00	0.00
7510	CONTRATOS PARA LA INVERSIÓN MEDIANTE PROYECTOS PARA PRESTACIÓN DE SERVICIOS (PPS) Y SIMILARES	0.00	0.00
7520	INVERSIÓN PÚBLICA CONTRATADA MEDIANTE PROYECTOS PARA PRESTACIÓN DE SERVICIOS (PPS) Y SIMILARES	0.00	0.00
7600	BIENES EN CONCESIONADOS O EN COMODATO	0.00	0.00
7610	BIENES BAJO CONTRATO EN CONCESIÓN	0.00	0.00
7620	CONTRATO DE CONCESIÓN POR BIENES	0.00	0.00
7630	BIENES BAJO CONTRATO EN COMODATO	0.00	0.00
7640	CONTRATO DE COMODATO POR BIENES	0.00	0.00

000034

8000	CUENTAS DE ORDEN PRESUPUESTARIAS	0.00	0.00
8100	LEY DE INGRESOS	0.00	0.00
8110	LEY DE INGRESOS ESTIMADA	22,241,708.00	0.00
8120	LEY DE INGRESOS POR EJECUTAR	11,281,681.59	0.00
8130	MODIFICACIONES A LA LEY DE INGRESOS ESTIMADA	0.00	0.00
8140	LEY DE INGRESOS DEVENGADA	0.00	0.00
8150	LEY DE INGRESOS RECAUDADA	-33,523,389.59	0.00
8200	PRESUPUESTO DE EGRESOS	0.00	0.00
8210	PRESUPUESTO DE EGRESOS APROBADO	0.00	-22,241,708.00
8220	PRESUPUESTO DE EGRESOS POR EJERCER	0.00	-10,177,821.25
8230	MODIFICACIONES AL PRESUPUESTO DE EGRESOS APROBADO	0.00	0.00
8240	PRESUPUESTO DE EGRESOS COMPROMETIDO	0.00	0.00
8250	PRESUPUESTO DE EGRESOS DEVENGADO	0.00	0.00
8260	PRESUPUESTO DE EGRESOS EJERCIDO	0.00	0.00
8270	PRESUPUESTO DE EGRESOS PAGADO	0.00	32,419,529.25
9000	CUENTAS DE CIERRE PRESUPUESTARIO	0.00	0.00
9100	SUPERÁVIT FINANCIERO		
9200	DÉFICIT FINANCIERO		
9300	ADEUDOS DE EJERCICIOS FISCALES ANTERIORES		

 ROBERTO DURAN MICHEL
 PRESIDENTE MUNICIPAL



 YVETA ELIZABETH SOLORZANO GARIBAY
 ENCARGADA DE HACIENDA PUBLICA MUNICIPAL



Bajo protesta de decir verdad declaramos que los Estados Financieros y sus Notas son razonablemente correctos y responsabilidad del emisor.



000035

Municipio El Limón
Informativa Mensual de Obras en Proceso
DEL 1 AL 31 DE DICIEMBRE DE 2016
(miles de pesos)

000036

Dependencia ejecutora	Nombre de Obra	Localidad	Descripción de la obra u objeto del contrato	Modalidad de ejecución	Nombre del contratista	Número de contrato y convenio(s) de ampliación(es)	Importe de la obra y sus ampliaciones	Origen del recurso	Orden de Pago	Partida contable	Número de poliza(s)	Importe del Pago
MUNICIPIO EL LIMON	REHABILITACION DE BAÑOS EN JARDIN DE NIÑOS DE SAN JUAN	SAN JUAN DE AMULA	REHABILITACION DE BAÑOS EN JARDIN DE NIÑOS DE SAN JUAN				\$52	Propios		1235620001	Poliza 1070 de diciembre 2016	\$52
MUNICIPIO EL LIMON	TRABAJOS EN CALLE OTON SALAZAR DE SAN JUAN	SAN JUAN DE AMULA	TRABAJOS EN CALLE OTON SALAZAR DE SAN JUAN				\$33	Propios		1235620002	Poliza 1070 de diciembre 2016	\$33
MUNICIPIO EL LIMON	EQUIPAMIENTO DE ARRANCADOR DE POZO PROFUNDO DE LA CIENEGA	LA CIENEGA	EQUIPAMIENTO DE ARRANCADOR DE POZO PROFUNDO DE LA CIENEGA				\$3,365	Propios		1235620003	poliza 1070 de diciembre 2016	\$3,365
MUNICIPIO EL LIMON	EQUIPAMIENTO DE ARRANCADOR DE POZO PROFUNDO DE EL LIMON	EL LIMON	EQUIPAMIENTO DE ARRANCADOR DE POZO PROFUNDO DE EL LIMON				\$65	Propios		1235620004	Poliza 1070 de diciembre 2016	\$65
MUNICIPIO EL LIMON	CABLEADO DE POZO PROFUNDO DE EL PALMAR	EL PALMAR	CABLEADO DE POZO PROFUNDO DE EL PALMAR				\$8	Propios		1235620005	Poliza 1070 de diciembre 2016	\$8
MUNICIPIO EL LIMON	REHABILITACION DE DRENAJE EN CALLE ZARAGOZA DE LA CIENEGA	LA CIENEGA	REHABILITACION DE DRENAJE EN CALLE ZARAGOZA DE LA CIENEGA				\$30	Propios		1235620006	polizas 1070 de diciembre de 2016	\$30
MUNICIPIO EL LIMON	CONSTRUCCION DE DRENAJE EN TELESECUNDARIA LA CIENEGA	LA CIENEGA	CONSTRUCCION DE DRENAJE EN TELESECUNDARIA LA CIENEGA				\$30	Propios		1235620007	Poliza 1070 de diciembre 2016	\$30
MUNICIPIO EL LIMON	CONSTRUCCION DE BAÑO PARA DAVID JAVIER GONZALEZ GOMEZ	LA CIENEGA	CONSTRUCCION DE BAÑO PARA DAVID JAVIER GONZALEZ GOMEZ				\$70	Propios		1235620008	Poliza 1070 de diciembre 2016	\$70
MUNICIPIO EL LIMON	CONSTRUCCION DE BAÑO PARA OMAR MAXIMINO VILLASENOR DAVID	EL LIMON	CONSTRUCCION DE BAÑO PARA OMAR MAXIMINO VILLASENOR DAVID				\$13,416	Propios		1235620009	poliza 887 y 1070 de diciembre 2016	\$13,416
MUNICIPIO EL LIMON	CONSTRUCCION DE BAÑO PARA RAMON RAMIREZ DAVID	EL LIMON	CONSTRUCCION DE BAÑO PARA RAMON RAMIREZ DAVID				\$70	Propios		1235620010	Poliza 1070 de diciembre 2016	\$70

MUNICIPIO EL LIMON	REHABILITACION DE CASA DE SALU DE SAN JUAN DE AMUILA	SAN JUAN DE AMUILA	REHABILITACION DE CASA DE SALU DE SAN JUAN DE AMUILA							\$75	Propios		1235620011	Poliza 1070 de diciembre 2016	\$75
MUNICIPIO EL LIMON	CONSTRUCCION DE BAÑO PARA LUIS SANTANA	EL LIMON	CONSTRUCCION DE BAÑO PARA LUIS SANTANA							\$13,416	Propios	000037	1235620012	poliza 886 y 1070 de diciembre 2016	\$13,416
MUNICIPIO EL LIMON	CONSTRUCCION DE BAÑO PARA JOSE SANTANA URABANDA	EL LIMON	CONSTRUCCION DE BAÑO PARA JOSE SANTANA URABANDA							\$13,416	Propios		1235620013	poliza 1069 y 1070 de diciembre 2016	\$13,416
MUNICIPIO EL LIMON	CONSTRUCCION DE BAÑO PARA PATRICIA MONTES DE OCA	EL LIMON	CONSTRUCCION DE BAÑO PARA PATRICIA MONTES DE OCA							\$2,332	Propios		1235620014	POLIZA 885 Y 1070 de diciembre DE 2016	\$2,332
MUNICIPIO EL LIMON	CONSTRUCCION DE BAÑO PARA GABRIELA ZAMORA	EL LIMON	CONSTRUCCION DE BAÑO PARA GABRIELA ZAMORA							\$13,416	Propios		1235620015	poliza 888 y 1070 de diciembre 2016	\$13,416
MUNICIPIO EL LIMON	CONSTRUCCION DE BAÑO PARA CARLOS ALBERTO MONTION	EL LIMON	CONSTRUCCION DE BAÑO PARA CARLOS ALBERTO MONTION							\$15,678	Propios		1235620016	poliza 891, 982 y 1070 de diciembre 2016	\$35,058
MUNICIPIO EL LIMON	CONSTRUCCION DE AULA EN TELESECUNDARIA DE LA CIENEGA	LA CIENEGA	CONSTRUCCION DE AULA EN TELESECUNDARIA DE LA CIENEGA							\$157,989	Propios		1235620017	polizas 890, 983, 985, 988, 1060, 1061, 1070 y 1082 de diciembre 2016	\$157,989
MUNICIPIO EL LIMON	PUNTE EN CALLE 20 DE NOVIEMBRE	SAN JUAN DE AMUILA	PUNTE EN CALLE 20 DE NOVIEMBRE							\$6,409	Propios		1235620018	poliza 942 y 1070 de diciembre 2016	\$6,409
MUNICIPIO EL LIMON	EMPERADO EN CALLES DE EL RODEO	EL RODEO	EMPERADO EN CALLES DE EL RODEO							\$17,538	Propios		1235620019	polizas 892, 1070 y 1082	\$17,538
MUNICIPIO EL LIMON	CONSTRUCCION DE HUELLAS DE CONCRETO EN CALLE DE SAN BUENAVENTURA	SAN BUENAVENTURA	CONSTRUCCION DE HUELLAS DE CONCRETO EN CALLE DE SAN BUENAVENTURA							\$226	Propios		1235620020	Poliza 1070 de diciembre 2016	\$226
MUNICIPIO EL LIMON	REHABILITACION CAMINO SAN JUAN DE AMUILA - EL RECODO	SAN JUAN DE AMUILA	REHABILITACION CAMINO SAN JUAN DE AMUILA - EL RECODO							\$11	Propios		1235620021	POLIZA 1070 DE DICIEMBRE DE 2016	\$11
MUNICIPIO EL LIMON	REHABILITACION DE RED DE AGUA POTABLE EN EL PALMAR	EL PALMAR	REHABILITACION DE RED DE AGUA POTABLE EN EL PALMAR							\$21	Propios		1235620022	Poliza 1070 de diciembre 2016	\$21
MUNICIPIO EL LIMON	CONSTRUCCION DE BAÑO PARA ALEANDRO ZAMORA	EL LIMON	CONSTRUCCION DE BAÑO PARA ALEANDRO ZAMORA							\$35,388	Propios		1235620024	polizas 884, 883, 1069 y 1070	\$35,388
MUNICIPIO EL LIMON	CONSTRUCCION DE DRENAJE EN ARROYO DE LA CIENEGA	LA CIENEGA	CONSTRUCCION DE DRENAJE EN ARROYO DE LA CIENEGA							\$31,550	Propios		1235620025	POLIZAS 1070 y 1080 de diciembre DE 2016	\$31,550

MUNICIPIO EL LIMON	CONSTRUCCION DE CUARTO PARA OMAR MAXIMINO VILLASEÑOR	EL LIMON	CONSTRUCCION DE CUARTO PARA OMAR MAXIMINO VILLASEÑOR							\$40,000	Propios		1235620026	polizas 889, 1077, 987 y 1070 de diciembre de 2016	\$40,000
MUNICIPIO EL LIMON	CONSTRUCCION DE DRENAJE EN CALLE JUSTO SIERRA	EL LIMON	CONSTRUCCION DE DRENAJE EN CALLE JUSTO SIERRA							\$65,000	Propios	000038	1235620028	polizas 1078, 990, 979 y 1070 de diciembre de 2016	\$65,000
MUNICIPIO EL LIMON	DRENAJE EN CALLE ZACARIAS BENAVIDEZ	EL LIMON	DRENAJE EN CALLE ZACARIAS BENAVIDEZ							\$70,000	Propios		1235620029	polizas 1079, 989, 979 y 1070 de diciembre de 2016	\$70,000
MUNICIPIO EL LIMON	ELECTRIFICACION DE CALLE ALDAMA	EL LIMON	ELECTRIFICACION DE CALLE ALDAMA							\$41,644	Propios		1235620030	polizas 980 y 1070 de diciembre de 2016	\$41,644
MUNICIPIO EL LIMON	HUELLAS DE CONCRETO EN CALLE JUAREZ DE SAN JUAN	SAN JUAN DE AMULA	HUELLAS DE CONCRETO EN CALLE JUAREZ DE SAN JUAN							\$137,103	Propios		1235620031	polizas 997, 998, 981 y 1070 de diciembre de 2016	\$137,103
MUNICIPIO EL LIMON	INSTALACION ELECTRICA EN BOMBA DE POZO DE SAN MIGUEL	SAN MIGUEL	INSTALACION ELECTRICA EN BOMBA DE POZO DE SAN MIGUEL							\$49,618	Propios		1235620032	polizas 984 y 1070 de diciembre de 2016	\$49,618
MUNICIPIO EL LIMON	CONSTRUCCION DE CUARTO PARA SENORA CORINA	EL LIMON	CONSTRUCCION DE CUARTO PARA SENORA CORINA							\$40,000	Propios		1235620033	polizas 1075, 992 y 1070 de diciembre de 2016	\$40,000
MUNICIPIO EL LIMON	CONSTRUCCION DE CUARTO PARA GABRIELA CHAVARRIN	EL LIMON	CONSTRUCCION DE CUARTO PARA GABRIELA CHAVARRIN							\$40,000	Propios		1235620034	polizas 1076, 993 y 1070 de diciembre de 2016	\$40,000
MUNICIPIO EL LIMON	DRENAJE EN CALLE REVOLUCION DE SAN JUAN DE AMULA	SAN JUAN DE AMULA	DRENAJE EN CALLE REVOLUCION DE SAN JUAN DE AMULA							\$106,000	Propios		1235620035	polizas 991, 979, 1070 y 1081 de diciembre de 2016	\$106,000
MUNICIPIO EL LIMON	CONSTRUCCION DE BAÑO	EL LIMON	CONSTRUCCION DE BAÑO							\$19,710	Propios		1235620036	Poliza 99 de diciembre de 2016	\$19,710
MUNICIPIO EL LIMON	MATERIALES PARA ALUMBRADO PUBLICO	EL LIMON	MATERIALES PARA ALUMBRADO PUBLICO							\$50,333	Propios		1235620037	polizas 978 y 1070 de diciembre de 2016	\$50,333
MUNICIPIO EL LIMON	RED DE AGUA EN CALLE JUAREZ DE SAN JUAN DE AMULA	SAN JUAN DE AMULA	RED DE AGUA EN CALLE JUAREZ DE SAN JUAN DE AMULA							\$34,648	Propios		1235620038	polizas 1002, 1003, 1004 y 1070 de diciembre de 2016	\$34,648

MUNICIPIO EL LIMON	RED DE DRENAJE EN CALLE JUAREZ DE SAN JUAN	SAN JUAN DE AMULUA	RED DE DRENAJE EN CALLE JUAREZ DE SAN JUAN						\$82,518	Propios	000039	1235620039	polizas 996, 1000, 1001 Y 1070 de diciembre de 2016	\$82,518
MUNICIPIO EL LIMON	CONSTRUCCION DE CANCHA DE USOS MULTIPLES EN UNIDAD DEPORTIVA DE LA CIENEGA	LA CIENEGA	CONSTRUCCION DE CANCHA DE USOS MULTIPLES EN UNIDAD DEPORTIVA DE LA CIENEGA						\$279,301	Propios		1235624001	polizas 874, 875, 873, 877, 893, 898, 899, 1056, 1010, 1011, 1067, 1072 Y 1074 de diciembre de 2016	\$279,301
MUNICIPIO EL LIMON	CONSTRUCCION DE UNIDAD BASICA DE REHABILITACION EN EL D.I.F.	EL LIMON	CONSTRUCCION DE UNIDAD BASICA DE REHABILITACION EN EL D.I.F.						\$47,393	Propios		1235624004	polizas 876, 963 Y 977 de diciembre de 2016	\$47,393
MUNICIPIO EL LIMON	CONSTRUCCION DE ANDADOR SAN MIGUEL- EL RECODO	SAN MIGUEL	CONSTRUCCION DE ANDADOR SAN MIGUEL- EL RECODO						\$283,800	Propios		1235624005	polizas 901, 932 Y 931 de diciembre de 2016	\$283,800
MUNICIPIO EL LIMON	CONSTRUCCION DE HUELLAS DE CONCRETO EN CALLE JUAREZ DE EL LIMON	EL LIMON	CONSTRUCCION DE HUELLAS DE CONCRETO EN CALLE JUAREZ DE EL LIMON						\$768,653	Propios		1235624006	polizas 894, 895, 896, 904, 897, 900, 971, 970 Y 1065 de diciembre de 2016	\$768,653
MUNICIPIO EL LIMON	LINEA DE CONDUCCION POZO LA ESTANCIA A COLONIA GUADALUPANA	EL LIMON	LINEA DE CONDUCCION POZO LA ESTANCIA A COLONIA GUADALUPANA						\$479,423	Propios		1235623001	polizas 871, 995, 1006, 1008 Y 1008 de diciembre de 2016	\$479,423
MUNICIPIO EL LIMON	CONSTRUCCION DE ANDADOR LA CIENEGA-EL LIMON	LA CIENEGA	CONSTRUCCION DE ANDADOR LA CIENEGA-EL LIMON						\$1,177,645	Propios		1235623002	polizas 868, 869, 870, 872, 994 Y 1095 de diciembre de 2016	\$1,177,645



ESTADISTA
PRESIDENCIA MUNICIPAL
MUNICIPIO EL LIMON

Bajo protesta de decir verdad declaramos que los Estados Financieros y sus Notas son razonablemente correctos y responsabilidad del emisor.

SELLO



ASES2016-12-07-06-2017-1



ENCARGADA DE HACIENDA PUBLICA MUNICIPAL

MAYRA ELIZABETH SOLICRANO GARIBAY

**NOTAS A LOS ESTADOS FINANCIEROS
DE DESGLOSE
Municipio El Limón**

AL 31 DE DICIEMBRE DE 2016

ESTADO DE SITUACION FINANCIERA, BALANCE GENERAL; DEL ACTIVO SE DERIVAN LAS CUENTAS DE EFECTIVO Y EQUIVALENTES EN DONDE EL EFECTIVO MUESTRA UNA CANTIDAD UN POCO ALTA ESTO SE DEBE A QUE EXISTEN UNOS INGRESOS PENDIENTES DE DEPOSITAR A BANCOS, EN LA CUENTA DE BANCOS SE PUEDE OBSERVAR QUE ESTA EN NUMEROS NEGATIVOS, ESTO ES DEBIDO A QUE EXISTEN CHEQUES EN CIRCULACION PENDIENTES DE COBRO, YA QUE SE EXTENDIERON PARA COMPROBAR GASTOS DE DIVERSAS OBRAS DEL EJERCICIO 2016, PERO PARA EL COBRO CUANDO YA SE TENGAN LOS RECURSOS DISPONIBLES, OTRA CUENTA ES LA DE DERECHOS A RECIBIR EN EFECTIVO, EN EL RUBRO DEL ACTIVO NO CIRCULANTE ESTAN LAS CUENTAS DE BIENES INMUEBLES, BIENES MUEBLES Y ACTIVOS INTAGIBLES QUE REPRESENTAN LAS PROPIEDADES Y LAS HERRAMIENTAS E INSTRUMENTOS DE TRABAJO PARA LA ADMINISTRACION PUBLICA. LOS PASIVOS QUE A SU VEZ SE DIVIDEN EN CUENTAS POR PAGAR A CORTO PLAZO, DONDE SE ACUMULA LAS CUENTAS DE PAGOS PENDIENTES EN POCO TIEMPO, TALES COMO PROVEEDORES POR PAGAR, CONTRIBUCIONES POR PAGAR, OTRA CUENTA QUE SE DESGLOSA ES LA DE INGRESOS COBRADOS POR ADELANTADO, MISMO QUE CORRESPONDE A UN ANTICIPO DE PARTICIPACIONES SOLICITADO ANTE LA SECRETARIA DE ADMINISTRACION, PLANEACION Y FINANZAS; Y POR ULTIMO LAS CUENTAS DE CAPITAL QUE REPRESENTAN EL PATRIMONIO GENERADO. EL ESTADO DE ACTIVIDADES SE DIVIDE EN INGRESOS Y EGRESOS, EN LOS INGRESOS SE ACUMULAN TODOS LOS CONCEPTOS QUE SE COBRAN, EN EL PRIMER RUBRO SE ENCUENTRAN LOS INGRESOS DE GESTION DONDE SE ENGLOBAN LOS IMPUESTOS SOBRE LOS INGRESOS QUE SURGEN DE LOS COBROS SOBRE ESPECTACULOS PUBLICOS, LOS IMPUESTOS SOBRE EL PATRIMONIO COMO EL IMPUESTO PREDIAL, OTRO RUBRO SON LOS DERECHOS QUE EN SU MAYOR PARTE CORRESPONDE A EL INGRESO POR EL COBRO DEL DERECHO DE AGUA POTABLE, LOS PRODUCTOS Y APROVECHAMIENTOS TAMBIEN FORMAN PARTE DEL INGRESO, LA MAYOR PARTE DEL INGRESO ES POR LAS PARTICIPACIONES Y APORTACIONES QUE SE RECIBEN CADA MES. LOS GASTOS DE LA CUAL SE DERIVA LA CUENTA DE GASTOS DE FUNCIONAMIENTO QUE A SU VEZ SE SUBDIVIDE EN SERVICIOS PERSONALES ASI COMO EL PAGO A PERSONAL Y LAS PRESTACIONES A LOS MISMOS, LOS MATERIALES Y SUMINISTROS EN EL CUAL SE ENGLOBAN LOS MATERIALES NECESARIOS PARA LA PRESTACIONES DE LOS SERVICIOS PUBLICOS Y LA MARCHA DE LA ADMINISTRACION PUBLICA, LOS SERVICIOS GENERALES CORRESPONDE A TODOS AQUELLOS SERVICIOS NECESARIOS PARA LA PRESTACION DE SERVICIOS A LA CIUDADANIA Y ASI CUMPLIR CON LAS ACTIVIDADES DE LA ADMINISTRACION PUBLICA, Y POR ULTIMO SE ENCUENTRA EL RUBRO DE

000040

TRANSFERENCIAS, SUBSIDIOS Y OTRAS AYUDAS, AQUI SE INCLUYEN EL APOYO A LA DEPENDENCIA SISTEMA PARA EL DESARROLLO INTEGRAL DE LA FAMILIA ASI COMO APOYOS A PERSONAS QUE LO SOLICITAN , TODA VEZ QUE ESTO FUE SOMETIDO A LA APROBACION CORRESPONDIENTE POR QUIENES CONFORMAN EL AYUNTAMIENTO. DE LA DIFERENCIA ENTRE EL INGRESO Y EL GASTO RESULTA EL AHORRO DE LA GESTION COMO ES EL CASO DE EL MES DE DICIEMBRE.

ROBERTO DURAN MICHEL
PRESIDENTE MUNICIPAL

MAYRA ELIZABETH SOLORZANO
GARIBAY
ENCARGADA DE HACIENDA PUBLICA
MUNICIPAL



Bajo protesta de decir verdad declaramos que los Estados Financieros y sus Notas son razonablemente correctos y responsabilidad del emisor.

000041

Cuenta	Nombre	Saldos Iniciales		Cargos	Abonos	Saldos Actuales	
		Deudor	Acreedor			Deudor	Acreedor
1000-000-000	Activo	12,729,498.92		12,977,389.91	20,796,477.05	4,910,411.78	
1100-000-000	Activo Circulante	3,852,271.94		8,819,293.91	13,017,834.18	-346,268.33	
1110-000-000	Efectivo y Equivalentes	3,481,339.90		8,817,814.52	12,721,782.14	-422,627.72	
1111-000-000	Efectivo	684,050.27		646,693.77	1,238,769.91	91,974.13	
1111-100-000	Caja	775,150.27		646,693.77	1,238,769.91	183,074.13	
1111-100-001	Caja de tesoreria	441,635.27		264,410.03	614,079.17	91,966.13	
1111-100-002	Fondo fijo de Recaudacion	0.00		0.00	0.00	0.00	
1111-100-003	Fondo fijo de catastro	0.00		0.00	0.00	0.00	
1111-100-004	Caja de obra FISE	0.00		0.00	0.00	0.00	
1111-100-005	Caja de obra San Buenavent..	0.00		0.00	0.00	0.00	
1111-100-006	Caja de infraestructura depor..	0.00		0.00	0.00	0.00	
1111-100-007	Caja chica FOPEDEP 2013	0.00		0.00	0.00	0.00	
1111-100-008	Caja chica de programas reg..	0.00		0.00	0.00	0.00	
1111-100-009	Caja chica de Infraestructura..	0.00		0.00	0.00	0.00	
1111-100-010	Caja chica del 3 X 1 para mi..	0.00		0.00	0.00	0.00	
1111-100-011	Caja chica fondo contingenci..	0.00		0.00	0.00	0.00	
1111-100-012	CAJA CHICA DE FONDERE..	0.00		0.00	0.00	0.00	
1111-100-013	Caja chica 3 x 1 para migran..	0.00		0.00	0.00	0.00	
1111-100-014	Caja chica obras de FOCOCl..	0.00		0.00	0.00	0.00	
1111-100-016	Caja Chica Infraestructura 20..	0.00		0.00	0.00	0.00	
1111-100-017	Caja chica obras de FONDE..	0.00		0.00	0.00	0.00	
1111-100-018	CAJA CHICA FONDO DE C..	0.00		0.00	0.00	0.00	
1111-100-019	CAJA CHICA 3 X 1 2015	0.00		0.00	0.00	0.00	
1111-100-020	Caja calle aldama	0.00		0.00	0.00	0.00	
1111-100-021	CAJA CHICA FORTALECIMI..	0.00		0.00	0.00	0.00	
1111-100-022	Caja chica Fortalecimiento p..	0.00		27,300.00	27,300.00	0.00	
1111-100-024	CAJA CHICA INFRAESTRU..	32,415.00		130,734.03	163,149.03	0.00	
1111-100-025	Caja chica obra UNIDAD DE ..	0.00		0.00	0.00	0.00	
1111-100-026	CAJA CHICA PROGRAMA F..	210,000.00		224,249.71	434,241.71	8.00	
1111-100-015	Caja chica Cont. Econ. Conv..	0.00		0.00	0.00	0.00	
1111-100-023	Caja chica programa FONDE..	0.00		0.00	0.00	0.00	
1112-000-000	Bancos	2,797,289.63		8,171,120.75	11,483,012.23	-514,601.85	
1112-100-000	bbva Bancomer	2,751,997.22		5,677,049.27	8,995,506.60	-566,460.11	
1112-107-000	Cuentas de obras	571.94		0.00	0.00	571.94	
1112-107-100	Cuenta 590 3x1 Federal	0.06		0.00	0.00	0.06	
1112-107-300	Calle alcalde en el palmar	0.00		0.00	0.00	0.00	
1112-107-400	Calle Madero, L. Cotilla	0.00		0.00	0.00	0.00	
1112-108-100	FOPEDEM 2013, cuenta 4001	45.24		0.00	0.00	45.24	
1112-109-100	FONDEREG 2013	0.00		0.00	0.00	0.00	
1112-110-100	Programas Regionales	526.64		0.00	0.00	526.64	
1112-112-100	Programa FISE 2014	0.00		0.00	0.00	0.00	
1112-113-100	INFRAESTRUCTURA DEPO..	0.58		0.00	0.00	0.58	
1112-114-100	Cuenta bancomer 566 (San ..	0.00		0.00	0.00	0.00	
1112-115-100	FONDEREG 2014	0.00		0.00	0.00	0.00	
1112-116-100	3 X 1 PARA MIGRANTES 20..	0.00		0.00	0.00	0.00	
1112-117-100	TALLERES ARTISTICOS 01..	0.00		0.00	0.00	0.00	
1112-118-100	APORTACION PARA FOND..	0.00		0.00	0.00	0.00	
1112-119-100	APORTACION ANIMACION ..	0.00		0.00	0.00	0.00	
1112-120-100	FOCOCI 2014	-1,453.11		0.00	0.00	-1,453.11	
1112-121-100	CONTINENCIAS ECONOMI..	-98,031.03		0.00	0.00	-98,031.03	
1112-122-100	FONDO DE CULTURA 2015	0.00		0.00	0.00	0.00	
1112-123-100	FONDEREG 2015 (449)	-502,744.00		0.00	0.00	-502,744.00	
1112-124-100	Proyecto IMAJ (510)	0.00		0.00	0.00	0.00	
1112-125-100	Animación Cultural 2015 (113)	0.00		0.00	0.00	0.00	
1112-126-100	3 X 1 PARA MIGRANTES 20..	0.00		0.00	0.00	0.00	
1112-127-100	apoyo para migrantes 2015	0.00		0.00	0.00	0.00	
1112-128-100	PROGRAMA FONDEREG 2..	736,749.28		929,564.89	1,663,464.22	2,849.95	
1112-129-100	Inversion 977	90,642.09		94.39	90,736.48	0.00	
1112-130-100	Infraestructura 095 Bancomer	1,035,088.78		255,300.00	1,290,388.78	0.00	
1112-131-100	Participaciones 894	28,734.77		4,207,812.61	4,181,391.34	55,156.04	
1112-132-100	Fortalecimiento (757)	396,634.78		230,584.68	627,219.46	0.00	
1112-133-100	PROGRAMA FOCOCl 2016 ..	1,065,803.14		53,692.70	1,142,306.32	-22,810.48	
1112-200-000	Banamex	14,944.96		0.00	14,944.96	0.00	
1112-202-101	Cuenta 1212247 participacio..	14,155.63		0.00	14,155.63	0.00	
1112-202-102	Cuenta 599 de Inversion	789.33		0.00	789.33	0.00	
1112-203-228	Cuenta 1212239 (fortalecimi..	0.00		0.00	0.00	0.00	
1112-204-227	Cuenta 1212255 (infraestruct..	0.00		0.00	0.00	0.00	

000062

Cuenta	Nombre	Saldos Iniciales			Saldos Actuales	
		Deudor	Acreeedor	Cargos	Abonos	Deudor Acreeedor
1112-300-000	Banco HSBC	29,046.44		2,494,071.48	2,472,560.67	50,557.25
1112-302-100	Cuenta 4045606373 (gasto c..	564.28		0.00	0.00	564.28
1112-303-100	FORTALECIMIENTO PARA ..	520.28		0.00	0.00	520.28
1112-304-100	Fortalecimiento para la Inver..	0.00		0.00	0.00	0.00
1112-308-100	3% infraestructura de agua p..	0.00		0.00	0.00	0.00
1112-309-100	20 % saneamiento de aguas ..	27,961.88		2,494,071.48	2,472,560.67	49,472.69
1112-400-000	Banorte	1,301.01		0.00	0.00	1,301.01
1112-400-100	Cuenta puente Banorte	1,301.01		0.00	0.00	1,301.01
1113-000-000	Bancos Dependencias y Ot..	0.00		0.00	0.00	0.00
1114-000-000	Inversiones Temporales Ha..	0.00		0.00	0.00	0.00
1115-000-000	Fondos con Afectacion Es..	0.00		0.00	0.00	0.00
1116-000-000	Deposits de Fondo de Terc..	0.00		0.00	0.00	0.00
1119-000-000	Otros Efectivos y Equivale..	0.00		0.00	0.00	0.00
1120-000-000	Derechos a Recibir Efectivo ..	188,263.04		0.00	113,383.04	74,880.00
1121-000-000	Inversiones Financieras de..	0.00		0.00	0.00	0.00
1122-000-000	Cuentas por Cobrar a Cort..	0.00		0.00	0.00	0.00
1123-000-000	Deudores diversos por cob..	188,263.04		0.00	113,383.04	74,880.00
1123-001-000	Secretaria de administracion ..	0.00		0.00	0.00	0.00
1123-002-000	SALDO POR RECUPERAR ..	36,496.54		0.00	36,496.54	0.00
1123-003-000	SALDO POR RECUPERAR ..	17,700.00		0.00	17,700.00	0.00
1123-004-000	ISABEL CRISTINA AVALOS ..	42,520.00		0.00	42,520.00	0.00
1123-005-000	OBRA FOCOCI 2016	0.00		0.00	0.00	0.00
1123-006-000	Agencia aduanera	0.00		0.00	0.00	0.00
1123-007-000	Aginaldo proporcional a Joc..	16,666.50		0.00	16,666.50	0.00
1123-008-000	ROBERTO DURAN MICHEL..	74,880.00		0.00	0.00	74,880.00
1124-000-000	Contribuciones por Recup..	0.00		0.00	0.00	0.00
1125-000-000	Deudores por Anticipo de ..	0.00		0.00	0.00	0.00
1126-000-000	Prestamos otorgados a Co..	0.00		0.00	0.00	0.00
1129-000-000	Otros Derechos a Recibir e..	0.00		0.00	0.00	0.00
1129-001-000	Reservas	0.00		0.00	0.00	0.00
1129-001-001	Aportacion Reserva de recur..	0.00		0.00	0.00	0.00
1130-000-000	Derechos a Recibir Bienes o ..	182,669.00		1,479.39	182,669.00	1,479.39
1131-000-000	Anticipo a Prov. prestacion..	182,669.00		1,479.39	182,669.00	1,479.39
1131-001-000	MARIO ALBERTO BAUTIST..	0.00		0.00	0.00	0.00
1131-015-000	Luis Roberto Guerrero	0.00		0.00	0.00	0.00
1131-021-000	TRACSA S.A.P.I. SA DE CV	0.00		1,479.39	0.00	1,479.39
1131-038-000	Secretaria de planeacion, ad..	0.00		0.00	0.00	0.00
1131-051-000	Patronato del sistema desarr..	0.00		0.00	0.00	0.00
1131-088-000	VICTOR OMAR MORENO L..	0.00		0.00	0.00	0.00
1131-089-000	JUNTA INTERMUNICIPAL D..	0.00		0.00	0.00	0.00
1131-108-000	MA. ANTONIA GARCIA GA..	0.00		0.00	0.00	0.00
1131-117-000	MARTIN COVARRUBIAS G..	0.00		0.00	0.00	0.00
1131-134-000	JORGE ARMANDO CASTR..	0.00		0.00	0.00	0.00
1131-135-000	CESAR TOVAR BAUTISTA	0.00		0.00	0.00	0.00
1131-138-000	ELBA MARGARITA GUTIER..	0.00		0.00	0.00	0.00
1131-139-000	RUBEN PUEBLA FLORES	0.00		0.00	0.00	0.00
1131-142-000	ESTELA ZEPEDA PEREZ	0.00		0.00	0.00	0.00
1131-187-000	URBANO RIVERA PEÑA	0.00		0.00	0.00	0.00
1131-189-000	GUILLERMO MONTES MEN..	0.00		0.00	0.00	0.00
1131-254-000	JUAN GONZALEZ GIL	0.00		0.00	0.00	0.00
1131-257-000	ENRIQUE LOPEZ SANCHEZ	0.00		0.00	0.00	0.00
1131-300-000	OSWALDO CRUZ MURILLO	0.00		0.00	0.00	0.00
1131-309-000	SISTEMA INTERMUNICIPA..	0.00		0.00	0.00	0.00
1131-326-000	MARTHA OFELIA GONZAL..	0.00		0.00	0.00	0.00
1131-385-000	GABRIEL ZAMORA NATERA	0.00		0.00	0.00	0.00
1131-390-000	MARIO PIÑON SANDOVAL	0.00		0.00	0.00	0.00
1131-391-000	JOSE MANUEL CHAVEZ ZA..	0.00		0.00	0.00	0.00
1131-392-000	JORGE CAMPOS MOLINA	0.00		0.00	0.00	0.00
1131-422-000	TERESA DE JESUS LOPEZ ..	0.00		0.00	0.00	0.00
1131-427-000	RAMIRO MORENO BECER..	0.00		0.00	0.00	0.00
1131-428-000	ROGELIO GOMEZ GONZAL..	0.00		0.00	0.00	0.00
1131-429-000	ROBERTO ROMAN RIVERA..	0.00		0.00	0.00	0.00
1131-442-000	TORNOS MORA	0.00		0.00	0.00	0.00
1131-477-000	DORA ELIZABETH VALENC..	0.00		0.00	0.00	0.00
1131-486-000	ROGELIO JIMENEZ NUÑEZ	0.00		0.00	0.00	0.00
1131-499-000	LUZ NAVARRO BARBOSA	0.00		0.00	0.00	0.00
1131-516-000	FRANCISCO JAVIER TOVA..	0.00		0.00	0.00	0.00

Cuenta	Nombre	Saldos Iniciales		Cargos	Abonos	Saldos Actuales	
		Deudor	Acreedor			Deudor	Acreedor
1131-550-000	EDGAR AZAEL COBIAN CA..		12,669.00	0.00	12,669.00		0.00
1131-556-000	JOSE MORAN RODRIGUEZ		0.00	0.00	0.00		0.00
1131-568-000	ANTONIO RODRIGUEZ ES..		0.00	0.00	0.00		0.00
1131-627-000	ESTELA VELASCO ALVAR..		0.00	0.00	0.00		0.00
1131-759-000	OBRAS Y CAMINOS DE ME..		170,000.00	0.00	170,000.00		0.00
1131-769-000	EDIFICANDO EL DESARRO..		0.00	0.00	0.00		0.00
1131-787-000	SOLUCIONES INMOBILIARI..		0.00	0.00	0.00		0.00
1132-000-000	Anticipo a Prov. por Adqui..		0.00	0.00	0.00		0.00
1133-000-000	Anticipo a Proveedores po..		0.00	0.00	0.00		0.00
1134-000-000	Anticipo a Contratistas Obr..		0.00	0.00	0.00		0.00
1139-000-000	Otros Derechos a recibir bi..		0.00	0.00	0.00		0.00
1140-000-000	Inventarios		0.00	0.00	0.00		0.00
1150-000-000	Almacen		0.00	0.00	0.00		0.00
1151-000-000	Almacen de Materiales y s..		0.00	0.00	0.00		0.00
1200-000-000	Activo No Circulante	8,877,226.98		4,158,096.00	7,778,642.87	5,256,680.11	
1220-000-000	Derechos a Recibir efectivo ..		0.00	0.00	0.00		0.00
1221-000-000	Documentos Por Cobrar a ..		0.00	0.00	0.00		0.00
1222-000-000	Deudores Diversos a Largo..		0.00	0.00	0.00		0.00
1223-000-000	Contribuciones a Largo Pla..		0.00	0.00	0.00		0.00
1224-000-000	Prestamos Otorgados a lar..		0.00	0.00	0.00		0.00
1229-000-000	Otros derechos a Recibir e..		0.00	0.00	0.00		0.00
1230-000-000	Bienes Inmuebles	3,898,177.77		4,137,393.20	7,778,642.87		0.00
1231-000-000	Terrenos		0.00	0.00	0.00		256,928.10
1232-000-000	Edificios		0.00	0.00	0.00		0.00
1233-000-000	Infraestructura		0.00	0.00	0.00		0.00
1234-000-000	Infraestructura	140,000.10		0.00	0.00		0.00
1234-100-000	Obras Recurso estatal		0.00	0.00	0.00		140,000.10
1234-600-000	Infraestructura de agua pota..		0.00	0.00	0.00		0.00
1234-600-227	Recurso de infraestructura R..		0.00	0.00	0.00		0.00
1234-601-227	Calle Hidalgo San Miguel		0.00	0.00	0.00		0.00
1234-602-227	Colector de San Juan		0.00	0.00	0.00		0.00
1234-603-227	Rehabilitacion de camino sac..		0.00	0.00	0.00		0.00
1234-604-227	Ingreso a san Roque		0.00	0.00	0.00		0.00
1234-605-227	Mantenimiento techo en la te..		0.00	0.00	0.00		0.00
1234-607-227	Electrificacion calle prolonga..		0.00	0.00	0.00		0.00
1234-608-227	Construccion empedrado cuit..		0.00	0.00	0.00		0.00
1234-609-227	Trabajos calle fco. I madero ..		0.00	0.00	0.00		0.00
1234-610-227	pavimentacion calle nuno y a..		0.00	0.00	0.00		0.00
1234-611-227	Empedrado calle Independe..		0.00	0.00	0.00		0.00
1234-612-227	Pavimentacion calle Guadalu..		0.00	0.00	0.00		0.00
1234-613-227	Electrificacion de la calle Fco..		0.00	0.00	0.00		0.00
1234-614-227	Electrificacion de la calle Mor..		0.00	0.00	0.00		0.00
1234-615-227	Electrificacion de la calle Vel..		0.00	0.00	0.00		0.00
1234-616-227	Calle Mexico		0.00	0.00	0.00		0.00
1234-617-227	Drenaje Prolongacion Industr..		0.00	0.00	0.00		0.00
1234-618-227	Drenaje de la calle Nicomedes		0.00	0.00	0.00		0.00
1234-619-227	Calle guanajuato		0.00	0.00	0.00		0.00
1234-620-227	Calle Aldama SanJuan		0.00	0.00	0.00		0.00
1234-621-227	Muro calle Gomez Farias		0.00	0.00	0.00		0.00
1234-622-227	Agua potable camino a las e..		0.00	0.00	0.00		0.00
1234-623-227	Linea de agua potable calle ..		0.00	0.00	0.00		0.00
1234-624-227	Calle Clemente amaya el lim..		0.00	0.00	0.00		0.00
1234-625-227	Calle Ponciano urzua		0.00	0.00	0.00		0.00
1234-626-227	Calle Revolucion San Buena..		0.00	0.00	0.00		0.00
1234-627-227	Calle Madre Josefina		0.00	0.00	0.00		0.00
1234-600-229	Recurso de Infraestructura R..		0.00	0.00	0.00		0.00
1234-601-229	Electrificacion de la calle Rev..		0.00	0.00	0.00		0.00
1234-602-229	Electrificacion de la calle alle..		0.00	0.00	0.00		0.00
1234-603-229	Electrificaion de la calle ramo..		0.00	0.00	0.00		0.00
1234-604-229	Huellas y empedrado, agua y..		0.00	0.00	0.00		0.00
1234-605-229	Calle Emiliano Zapata		0.00	0.00	0.00		0.00
1234-606-229	Calle Juarez		0.00	0.00	0.00		0.00
1234-607-229	Calle Vallarta el Limon		0.00	0.00	0.00		0.00
1234-600-304	3X1 Federal 2013		0.00	0.00	0.00		0.00
1234-601-304	Red de agua, alcantarillado y..		0.00	0.00	0.00		0.00
1234-602-304	Agua Potable, Alcant. adoqui..		0.00	0.00	0.00		0.00
1234-603-304	Construccion red, agua, alc, ..		0.00	0.00	0.00		0.00

Cuenta	Nombre	Saldos Iniciales			Saldos Actuales	
		Deudor	Acreedor	Cargos	Abonos	Deudor Acreedor
1234-604-304	Const. red, agua , alcant, em..		0.00	0.00	0.00	0.00
1234-605-304	Const. red, agua , alcant, em..		0.00	0.00	0.00	0.00
1234-606-304	Construccion de empedrado ..		0.00	0.00	0.00	0.00
1234-600-401	Recurso Federal		0.00	0.00	0.00	0.00
1234-601-401	Calle Rio Usumacinta		0.00	0.00	0.00	0.00
1234-603-401	Cancha de Usos Multiples la ..		0.00	0.00	0.00	0.00
1234-605-401	Calle Narciso Michel Zamora		0.00	0.00	0.00	0.00
1234-606-401	Calle Alcalde el palmar		0.00	0.00	0.00	0.00
1234-607-401	Calle Madero, Lopez Cotilla, ..		0.00	0.00	0.00	0.00
1234-608-401	Calle Morelos de la Cienega		0.00	0.00	0.00	0.00
1234-600-402	3x1 Estatal de 2011-2012		0.00	0.00	0.00	0.00
1234-601-402	Calle arquitecto sergio leon c..		0.00	0.00	0.00	0.00
1234-602-402	Rehabilitacion alameda segu..		0.00	0.00	0.00	0.00
1234-603-402	Calle Niños hEROES Y Obre..		0.00	0.00	0.00	0.00
1234-600-404	Programas Regionales		0.00	0.00	0.00	0.00
1234-601-404	Polideportivo el Limon		0.00	0.00	0.00	0.00
1234-602-404	Casa de la cultura		0.00	0.00	0.00	0.00
1234-600-405	FOPEDEP		0.00	0.00	0.00	0.00
1234-601-405	Cancha deportiva la cienega		0.00	0.00	0.00	0.00
1234-602-405	Canha deportiva san miguel		0.00	0.00	0.00	0.00
1234-600-406	FONDEREG		0.00	0.00	0.00	0.00
1234-601-406	Calle morelos		0.00	0.00	0.00	0.00
1234-602-406	Carretera San mlguel el pal..		0.00	0.00	0.00	0.00
1234-603-406	Ingreso principal al limon		0.00	0.00	0.00	0.00
1234-604-406	Carretera san miguel - cuast..		0.00	0.00	0.00	0.00
1234-606-406	Carretera san miguel - el pal..		0.00	0.00	0.00	0.00
1234-607-406	Arco el limon		0.00	0.00	0.00	0.00
1234-608-406	Jardin de armas el limon		0.00	0.00	0.00	0.00
1234-609-406	Jardin de la cienega		0.00	0.00	0.00	0.00
1234-610-406	Jardin principal el limon		0.00	0.00	0.00	0.00
1234-611-406	FONDEREG 2013		0.00	0.00	0.00	0.00
1234-616-001	PROYECTO SALA DE LECT..	50,000.10		0.00	0.00	50,000.10
1234-616-002	Proyecto acondicionamiento ..	90,000.00		0.00	0.00	90,000.00
1235-000-000	Construcciones en proces..	3,641,249.67		4,137,393.20	7,778,642.87	0.00
1235-600-000	Division de terrenos y constr..	2,922,116.52		2,480,324.98	5,402,441.50	0.00
1235-601-000	Obras de fondo de infraestru..	0.00		0.00	0.00	0.00
1235-601-001	Construccion de red drenaje ..	0.00		0.00	0.00	0.00
1235-601-002	Construccion de red de dren..	0.00		0.00	0.00	0.00
1235-601-003	REHABILITACION DE COLE..	0.00		0.00	0.00	0.00
1235-601-004	REHABILITACION COLECT..	0.00		0.00	0.00	0.00
1235-601-005	Ampliacion sist de agua pota..	0.00		0.00	0.00	0.00
1235-601-006	Equipamiento red de agua p..	0.00		0.00	0.00	0.00
1235-601-007	REHABILITACION DRENAJ..	0.00		0.00	0.00	0.00
1235-601-008	AGUA POTABLE CALLE ME..	0.00		0.00	0.00	0.00
1235-601-009	CONCRETO HIDRAHULICO..	0.00		0.00	0.00	0.00
1235-601-010	AMPLIACION LINEADE BAJ..	0.00		0.00	0.00	0.00
1235-601-011	LINEA DRENAJE CALLE NI..	0.00		0.00	0.00	0.00
1235-601-012	EQUIPAMIENTO SANITARI..	0.00		0.00	0.00	0.00
1235-602-000	3x1 federal	0.00		0.00	0.00	0.00
1235-603-000	3X1 Estatal	0.00		0.00	0.00	0.00
1235-604-000	Obras FISE(Fondo de Infrse..	0.00		0.00	0.00	0.00
1235-604-001	Construccion de tomas de ag..	0.00		0.00	0.00	0.00
1235-605-000	Infraestructura deportiva 2014	0.00		0.00	0.00	0.00
1235-605-001	remodelacion de cancha de f..	0.00		0.00	0.00	0.00
1235-605-002	Remodelacion canchas de la..	0.00		0.00	0.00	0.00
1235-605-003	Polideportivo segunda etapa	0.00		0.00	0.00	0.00
1235-605-004	Remodelacion de cancha de ..	0.00		0.00	0.00	0.00
1235-605-005	Remodelacion cancha de fut..	0.00		0.00	0.00	0.00
1235-605-006	Remodelacion cancha de fut..	0.00		0.00	0.00	0.00
1235-605-007	Remodelacion canha basket..	0.00		0.00	0.00	0.00
1235-605-008	Remodelacion de cancha fut..	0.00		0.00	0.00	0.00
1235-606-000	FOPEDEP	0.00		0.00	0.00	0.00
1235-606-001	Constr. de red agua, calle pe..	0.00		0.00	0.00	0.00
1235-607-000	3 X 1 Para migrantes 2014	0.00		0.00	0.00	0.00
1235-607-001	Red de agua potable en calle..	0.00		0.00	0.00	0.00
1235-607-002	Red de drenaje en calles de ..	0.00		0.00	0.00	0.00
1235-607-003	Huellas de concreto en calle..	0.00		0.00	0.00	0.00

009045

Cuenta	Nombre	Saldos Iniciales		Cargos	Abonos	Saldos Actuales	
		Deudor	Acreedor			Deudor	Acreedor
1235-607-004	Construccion de machuelos ..		0.00	0.00	0.00		0.00
1235-608-000	Obras FONDEREG 2014		0.00	0.00	0.00		0.00
1235-608-001	Rehabilitacion de ingreso pri..		0.00	0.00	0.00		0.00
1235-608-002	Rehabilitacion de calles hidal..		0.00	0.00	0.00		0.00
1235-609-000	Obras FOCOCI 2014		0.00	0.00	0.00		0.00
1235-609-001	Const. red de agua, drenaje, ..		0.00	0.00	0.00		0.00
1235-609-002	Const. red de agua, drenaje, ..		0.00	0.00	0.00		0.00
1235-609-003	Const. muro perimetral esc. t..		0.00	0.00	0.00		0.00
1235-609-004	Const. red de agua, drenaje, ..		0.00	0.00	0.00		0.00
1235-609-005	Const. plazoleta en calles m..		0.00	0.00	0.00		0.00
1235-609-006	Segunda etapa de const. kio..		0.00	0.00	0.00		0.00
1235-609-007	Const. de foro cultural y tech..		0.00	0.00	0.00		0.00
1235-609-008	Const. techado en foro civico..		0.00	0.00	0.00		0.00
1235-609-009	Const. red de agua, drenaje, ..		0.00	0.00	0.00		0.00
1235-609-010	Const. red de agua, drenaje, ..		0.00	0.00	0.00		0.00
1235-609-011	Construccion de empedrado ..		0.00	0.00	0.00		0.00
1235-609-012	Const. red de agua, drenaje,..		0.00	0.00	0.00		0.00
1235-609-013	Const. red de agua, drenaje, ..		0.00	0.00	0.00		0.00
1235-609-014	Const. vado concreto hidrauli..		0.00	0.00	0.00		0.00
1235-610-000	Obras contingencia economi..		0.00	0.00	0.00		0.00
1235-610-001	Const. muro de contension... ..		0.00	0.00	0.00		0.00
1235-610-002	Const. de muro perimetral y r..		0.00	0.00	0.00		0.00
1235-610-003	Rehabilit. de tribunas, ... can..		0.00	0.00	0.00		0.00
1235-611-000	Obras Contingencia economi..		0.00	0.00	0.00		0.00
1235-611-001	Empedrado y huellas de con..		0.00	0.00	0.00		0.00
1235-611-002	Urbanizacion de calles en la l..		0.00	0.00	0.00		0.00
1235-611-003	const. depositos elevados de..		0.00	0.00	0.00		0.00
1235-611-004	Aplicacion de concreto hidra..		0.00	0.00	0.00		0.00
1235-612-000	Fondo de Cultura 2015		0.00	0.00	0.00		0.00
1235-612-001	Construcción del segundo pi..		0.00	0.00	0.00		0.00
1235-613-000	OBRAS DE INFRAESTRUC..		0.00	0.00	0.00		0.00
1235-613-001	Construcción de Guarda gan..		0.00	0.00	0.00		0.00
1235-613-003	Rehabilitación de colector de..		0.00	0.00	0.00		0.00
1235-613-004	Construcción muro de conte..		0.00	0.00	0.00		0.00
1235-613-005	Construcción de cocinas ecol..		0.00	0.00	0.00		0.00
1235-613-006	Rehabilitación drenaje calle ..		0.00	0.00	0.00		0.00
1235-613-007	Remodelación primaria Fco. ...		0.00	0.00	0.00		0.00
1235-613-008	Const. muro de contención c..		0.00	0.00	0.00		0.00
1235-613-009	Rehabilitacion drenaje calle ..		0.00	0.00	0.00		0.00
1235-613-010	Const. línea de drenaje calle..		0.00	0.00	0.00		0.00
1235-613-011	Construcción de baños publi..		0.00	0.00	0.00		0.00
1235-613-012	Rehabilitación red agua calle..		0.00	0.00	0.00		0.00
1235-613-013	Rehabilitación red drenaje cal..		0.00	0.00	0.00		0.00
1235-613-014	Const. huellas de concreto c..		0.00	0.00	0.00		0.00
1235-613-015	Rehabilitación red drenaje U..		0.00	0.00	0.00		0.00
1235-613-016	Rehab. red drenaje calle Oca..		0.00	0.00	0.00		0.00
1235-613-017	DRENAJE EN LA CALLE ZA..		0.00	0.00	0.00		0.00
1235-613-018	MANTENIMIENTO A BAÑO..		0.00	0.00	0.00		0.00
1235-613-019	MANTENIMIENTO DE POZ..		0.00	0.00	0.00		0.00
1235-613-020	Mantenimiento a motor de po..		0.00	0.00	0.00		0.00
1235-613-021	mantenimiento a motor de po..		0.00	0.00	0.00		0.00
1235-613-022	línea media tersion transf. ...		0.00	0.00	0.00		0.00
1235-614-000	OBRAS DE FONDEREG 20..		0.00	0.00	0.00		0.00
1235-614-001	Const. redes hidros. y huellas..		0.00	0.00	0.00		0.00
1235-614-002	Const. redes hidros y huellas ..		0.00	0.00	0.00		0.00
1235-614-003	Const. redes hidros. y huella..		0.00	0.00	0.00		0.00
1235-614-004	Const. limea media tension, t..		0.00	0.00	0.00		0.00
1235-615-003	3X1 MIGRANTES EL PALM..		0.00	0.00	0.00		0.00
1235-615-004	3X1 MIGRANTES EL PALM..		0.00	0.00	0.00		0.00
1235-620-000	INFRAESTRUCTURA 2016	727,259.10		1,101,178.80	1,828,437.90		0.00
1235-620-001	REHABILITACION DE BAÑ..	25,923.61		51.85	25,975.46		0.00
1235-620-002	CALLE OTON SALAZAR SA..	16,700.18		33.40	16,733.58		0.00
1235-620-003	EQUIPAMIENTO DE ARRA..	163,403.57		3,365.11	166,768.68		0.00
1235-620-004	EQUIP. BOMBA DOSIFICAD..	32,509.00		65.02	32,574.02		0.00
1235-620-005	Cableado de pozo oprofundo..	3,938.10		7.88	3,945.98		0.00
1235-620-006	REHABILITACION DE DER..	13,159.20		29.67	13,188.87		0.00
1235-620-007	CONST. DRENAJE TELESE..	14,049.90		30.37	14,080.27		0.00

009946

Cuenta	Nombre	Saldos Iniciales			Saldos Actuales	
		Deudor	Acreeedor	Cargos	Abonos	Deudor Acreeedor
1235-620-008	Baño de David Javier Gonzal..	34,930.00		69.86	34,999.86	0.00
1235-620-009	BAÑO DE OMAR MAXIMIN..	21,641.63		13,416.37	35,058.00	0.00
1235-620-010	BAÑO PARA RAMON RAMI..	34,988.14		69.86	35,058.00	0.00
1235-620-011	REHABILITACION DE CASA..	37,280.24		74.56	37,354.80	0.00
1235-620-012	BAÑO PARA LUIS SANTANA	21,641.63		13,416.37	35,058.00	0.00
1235-620-013	BAÑO PARA JOSE SANTA..	21,641.63		13,416.37	35,058.00	0.00
1235-620-014	BAÑO PARA PATRICIA MO..	32,726.14		2,331.86	35,058.00	0.00
1235-620-015	BAÑO PARA GABRIELA ZA..	21,641.63		13,416.37	35,058.00	0.00
1235-620-016	BAÑO PARA CARLOS ALB..	19,379.63		15,678.37	35,058.00	0.00
1235-620-017	CONSTRUCCION DE AULA ..	50,104.20		157,988.59	208,092.79	0.00
1235-620-018	PUENTE EN CALLE 20 DE ..	0.00		6,408.79	6,408.79	0.00
1235-620-019	EMPEDRADO EN CALLES ..	5,890.80		17,538.35	23,429.15	0.00
1235-620-020	HUELLAS DE CONCRETO ..	112,944.07		226.34	113,170.41	0.00
1235-620-021	CAMINO SAN JUAN DE AM..	5,684.00		11.37	5,695.37	0.00
1235-620-022	RED DE AGUA POTABLE E..	10,431.88		20.82	10,452.70	0.00
1235-620-024	BAÑO PARA ALEJANDRO Z..	0.00		35,387.90	35,387.90	0.00
1235-620-025	CONSTRUCCION DE DREN..	18,449.92		31,550.08	50,000.00	0.00
1235-620-026	CONSTRUCCION DE CUAR..	0.00		40,000.00	40,000.00	0.00
1235-620-027	OBRA DE SISTERNA SAN J..	8,200.00		0.00	8,200.00	0.00
1235-620-028	CONSTRUCCION DE DREN..	0.00		65,000.00	65,000.00	0.00
1235-620-029	DRENAJE EN CALLE ZACA..	0.00		70,000.00	70,000.00	0.00
1235-620-030	ELECTRIFICACION DE CAL..	0.00		41,643.96	41,643.96	0.00
1235-620-031	HUELLAS DE CONCRETO ..	0.00		137,103.27	137,103.27	0.00
1235-620-032	INSTALACION ELECTRICA ..	0.00		49,618.28	49,618.28	0.00
1235-620-033	CONSTRUCCION DE CUAR..	0.00		40,000.00	40,000.00	0.00
1235-620-034	CONSTRUCCION DE CUAR..	0.00		40,000.00	40,000.00	0.00
1235-620-035	DRENAJE EN CALLE REV..	0.00		106,000.00	106,000.00	0.00
1235-620-036	CONSTRUCCION DE BAÑO	0.00		19,709.53	19,709.53	0.00
1235-620-037	MATERIALES PARA ALUM..	0.00		50,332.78	50,332.78	0.00
1235-620-038	RED DE AGUA CALLE JUA..	0.00		34,647.52	34,647.52	0.00
1235-620-039	RED DE DRENAJE EN CAL..	0.00		82,517.93	82,517.93	0.00
1235-621-000	Programa Fortalecimiento Fi..	494,610.20		0.00	494,610.20	0.00
1235-622-000	Fortalecimiento para Inversio..	333,943.06		0.00	333,943.06	0.00
1235-624-000	PROGRAMA DE FOCOCI ..	1,366,304.16		1,379,146.18	2,745,450.34	0.00
1235-624-001	Cancha de usos multiples en..	224,244.70		267,215.65	503,545.28	-12,084.93
1235-624-002	INSTALACION DE VITROPI..	0.00		0.00	0.00	0.00
1235-624-003	CONSTRUCCION DE VADO..	0.00		0.00	0.00	0.00
1235-624-004	CONSTRUCCION UNIDAD ..	834,607.30		47,392.70	882,000.00	0.00
1235-624-005	CONSTRUCCION DE ANDA..	255,200.00		283,799.99	538,999.99	0.00
1235-624-006	Construccion de huellas de c..	52,252.16		780,737.84	820,905.07	12,084.93
1235-615-001	3X1 MIGRANTES EL PALM..	0.00		0.00	0.00	0.00
1235-615-002	3X1 MIGRANTES EL PALM..	0.00		0.00	0.00	0.00
1235-616-001	TRABAJOS EN CENTRO D..	0.00		0.00	0.00	0.00
1235-617-001	CONSTRUCCION DE AULA ..	0.00		0.00	0.00	0.00
1235-618-001	EMPEDRADO EN CALLE A..	0.00		0.00	0.00	0.00
1235-619-001	AGUA POTABLE CALLE AL..	0.00		0.00	0.00	0.00
1235-623-000	Programa de FONDEREG 2..	719,133.15		1,657,068.22	2,376,201.37	0.00
1235-623-001	linea de cond. pozo la estanc..	719,133.15		479,422.85	1,198,556.00	0.00
1235-623-002	Construccion de andador La ..	0.00		1,177,645.37	1,177,645.37	0.00
1235-625-000	INFRAESTRUCTURA 2017	0.00		0.00	0.00	0.00
1235-625-002	RED DE AGUA DE POZO A ..	0.00		0.00	0.00	0.00
1235-625-003	CONSTRUCCION DE CUAR..	0.00		0.00	0.00	0.00
1235-625-004	EMPEDRADO LECHADO C..	0.00		0.00	0.00	0.00
1235-625-005	CONSTRUCCION DE FOSA..	0.00		0.00	0.00	0.00
1235-625-006	CONSTRUCCION DE EMPE..	0.00		0.00	0.00	0.00
1235-625-007	REHABILITACION DE BOM..	0.00		0.00	0.00	0.00
1235-625-008	MANTENIMIENTO DE LA R..	0.00		0.00	0.00	0.00
1235-625-001	REHAB. RED DE AGUA PO..	0.00		0.00	0.00	0.00
1239-000-000	otros bienes inmuebles	116,928.00		0.00	0.00	116,928.00
1239-002-000	restante de obra fise 2010	116,928.00		0.00	0.00	116,928.00
1240-000-000	Bienes Muebles	4,964,676.81		20,702.80	0.00	4,985,379.61
1241-000-000	Mobiliario y Equipo de Ad..	448,308.38		20,702.80	0.00	469,011.18
1241-100-000	Muebles de oficina y estanter..	108,324.40		0.00	0.00	108,324.40
1241-100-001	Mobiliario bancas de oficina..	8,694.40		0.00	0.00	8,694.40
1241-100-002	Sillas amarillas casa de la cu..	12,800.00		0.00	0.00	12,800.00
1241-100-004	Silla Giratoria negra. Recep..	300.00		0.00	0.00	300.00
1241-100-005	Silla giratoria cafe. Recepcion	300.00		0.00	0.00	300.00

009947

Cuenta	Nombre	SalDOS Iniciales			SalDOS Actuales	
		Deudor	Acreedor	Cargos	Abonos	Deudor Acreedor
1241-100-006	Ventilador negro. Recepcion		150.00	0.00	0.00	150.00
1241-100-010	Bote para la basura. REcep..		30.00	0.00	0.00	30.00
1241-100-011	Mueble 3 sillas. Recepcion		750.00	0.00	0.00	750.00
1241-100-012	Mueble 3 sillas. Recepcion		750.00	0.00	0.00	750.00
1241-100-013	Archivero 2 cajones madera. ..		400.00	0.00	0.00	400.00
1241-100-015	Escritorio madera. Recepcion		2,000.00	0.00	0.00	2,000.00
1241-100-016	Mesa. Recepcion		80.00	0.00	0.00	80.00
1241-100-017	Juego de Escritorio. Despach..		3,500.00	0.00	0.00	3,500.00
1241-100-018	Mesa. Despacho del Preside..		1,500.00	0.00	0.00	1,500.00
1241-100-019	Silla. Despacho del Presiden..		150.00	0.00	0.00	150.00
1241-100-020	Silla. Despacho del Presiden..		150.00	0.00	0.00	150.00
1241-100-021	Silla. Despacho del Presiden..		150.00	0.00	0.00	150.00
1241-100-022	Silla. Despacho del Presiden..		150.00	0.00	0.00	150.00
1241-100-023	Silla. Despacho del Presiden..		150.00	0.00	0.00	150.00
1241-100-024	Silla. Despacho del Presiden..		150.00	0.00	0.00	150.00
1241-100-025	Sillon Presidencia. Despacho..		500.00	0.00	0.00	500.00
1241-100-026	Archivero 3 cajones madera. ..		200.00	0.00	0.00	200.00
1241-100-027	Ventilador. Despacho del Pre..		250.00	0.00	0.00	250.00
1241-100-029	Bote para la basura. Despach..		20.00	0.00	0.00	20.00
1241-100-030	Cajonera 3 cajones. Despach..		750.00	0.00	0.00	750.00
1241-100-031	Archivero 2 cajones. Despach..		600.00	0.00	0.00	600.00
1241-100-033	Silla negra. Despacho del Pr..		150.00	0.00	0.00	150.00
1241-100-034	Escritorio 2 cajones. Desarr..		1,000.00	0.00	0.00	1,000.00
1241-100-035	Escritorio 2 cajones. Desarr..		0.00	0.00	0.00	0.00
1241-100-036	Archivero 4 cajones de metal..		200.00	0.00	0.00	200.00
1241-100-037	Archivero 2 cajones de made..		400.00	0.00	0.00	400.00
1241-100-038	Archivero 2 cajones de metal..		50.00	0.00	0.00	50.00
1241-100-039	Silla giratoria negra. Desarrol..		100.00	0.00	0.00	100.00
1241-100-040	Silla giratoria tinta. Desarroll..		300.00	0.00	0.00	300.00
1241-100-041	Silla. Desarrollo humano y fo..		50.00	0.00	0.00	50.00
1241-100-042	Silla. Desarrollo humano y f..		50.00	0.00	0.00	50.00
1241-100-043	Silla. Desarrollo humano y f..		50.00	0.00	0.00	50.00
1241-100-048	Bote de basura. Desarrollo h..		10.00	0.00	0.00	10.00
1241-100-051	Ventilador. Desarrollo huma..		50.00	0.00	0.00	50.00
1241-100-053	Escritorio. Hacienda Publica ..		100.00	0.00	0.00	100.00
1241-100-054	Archivero 3 cajones madera. ...		100.00	0.00	0.00	100.00
1241-100-055	Silla tinta. Hacienda publica ..		10.00	0.00	0.00	10.00
1241-100-056	Silla tinta. Hacienda publica ..		10.00	0.00	0.00	10.00
1241-100-057	Silla giratoria negra. Haciend..		10.00	0.00	0.00	10.00
1241-100-058	Silla tinta. Hacienda publica ..		10.00	0.00	0.00	10.00
1241-100-059	Ventilador. Hacienda publica ..		100.00	0.00	0.00	100.00
1241-100-061	Sumadora. Hacienda publica..		1.00	0.00	0.00	1.00
1241-100-063	Cesto para basura. Hacienda..		1.00	0.00	0.00	1.00
1241-100-064	Mueble para computadora. H..		20.00	0.00	0.00	20.00
1241-100-066	Archivero 4 cajones metal. H..		50.00	0.00	0.00	50.00
1241-100-067	Archivero 3 cajones metal. H..		50.00	0.00	0.00	50.00
1241-100-068	Archivero 3 cajones madera. ...		100.00	0.00	0.00	100.00
1241-100-069	Archivero 2 cajones. Haciend..		80.00	0.00	0.00	80.00
1241-100-070	Maquina de escribir. Haciend..		1.00	0.00	0.00	1.00
1241-100-071	Portapapeles. Hacienda publ..		1.00	0.00	0.00	1.00
1241-100-073	Mesa. Hacienda publica mun..		10.00	0.00	0.00	10.00
1241-100-074	Mesa. Hacienda publica mun..		10.00	0.00	0.00	10.00
1241-100-075	Mesa. Hacienda publica mun..		10.00	0.00	0.00	10.00
1241-100-077	Escritorio. Hacienda publica ..		50.00	0.00	0.00	50.00
1241-100-078	Silla giratoria negra		10.00	0.00	0.00	10.00
1241-100-080	Sumadora. Hacienda publica..		1.00	0.00	0.00	1.00
1241-100-081	Silla giratoria tinta. Hacienda ..		1.00	0.00	0.00	1.00
1241-100-082	Silla giratoria tinta. Hacienda ..		1.00	0.00	0.00	1.00
1241-100-083	Ventilador. Hacienda publica ..		100.00	0.00	0.00	100.00
1241-100-084	Bote para la basura. Haciend..		1.00	0.00	0.00	1.00
1241-100-085	Bote para basura negro. Hac..		1.00	0.00	0.00	1.00
1241-100-086	Sillas de madera. Hacienda ..		150.00	0.00	0.00	150.00
1241-100-087	Silla madera. Hacienda publi..		150.00	0.00	0.00	150.00
1241-100-088	Juego de sillas. Hacienda pu..		100.00	0.00	0.00	100.00
1241-100-092	Archivero 4 cajones. Haciend..		50.00	0.00	0.00	50.00
1241-100-093	Anaqueles 5. Hacienda publica ..		250.00	0.00	0.00	250.00
1241-100-106	Archivero Metal. Obras Púb..		1,000.00	0.00	0.00	1,000.00

Cuenta	Nombre	Saldos Iniciales		Cargos	Abonos	Saldos Actuales	
		Deudor	Acreedor			Deudor	Acreedor
1241-100-107	Silla para Oficina negra. Obr..		200.00	0.00	0.00		200.00
1241-100-109	Archivero Metal. Obras Públi..	1,200.00		0.00	0.00		1,200.00
1241-100-111	Ventilador. Obras Publicas	100.00		0.00	0.00		100.00
1241-100-113	Escritorio 2 Cajones. Obras ..	500.00		0.00	0.00		500.00
1241-100-116	Silla para oficina tinta. obras..	200.00		0.00	0.00		200.00
1241-100-117	Escritorio 2 cajones. Obras ..	700.00		0.00	0.00		700.00
1241-100-119	Silla Café. Obras Públicas	300.00		0.00	0.00		300.00
1241-100-120	Bote para la basura. obras P..	0.00		0.00	0.00		0.00
1241-100-121	Portapapeles gris. obras Pú..	50.00		0.00	0.00		50.00
1241-100-122	Silla giratoria tinta. Obras Pú..	300.00		0.00	0.00		300.00
1241-100-123	Mueble de 3 sillas. Registro ..	500.00		0.00	0.00		500.00
1241-100-124	Escritorio 4 cajones. Registro..	1,000.00		0.00	0.00		1,000.00
1241-100-125	Escritorio 4 cajones. Registro..	1,000.00		0.00	0.00		1,000.00
1241-100-126	Ventilador. Registro Civil	100.00		0.00	0.00		100.00
1241-100-127	Silla madera. REgistro Civil	200.00		0.00	0.00		200.00
1241-100-128	Archivero 4 cajones. Registr..	300.00		0.00	0.00		300.00
1241-100-130	Anaquele 5 pisos. Registro Civil	100.00		0.00	0.00		100.00
1241-100-131	Anaquele 5 pisos. Registro Civil	100.00		0.00	0.00		100.00
1241-100-132	Anaquele 5 pisos. Registro Civil	100.00		0.00	0.00		100.00
1241-100-135	Mesa. Registro Civil	100.00		0.00	0.00		100.00
1241-100-136	Papelero. Registro Civil	50.00		0.00	0.00		50.00
1241-100-139	Maquina de escribir. Registro..	1.00		0.00	0.00		1.00
1241-100-143	Silla Giratoria negra. Registr..	150.00		0.00	0.00		150.00
1241-100-144	Papelero metal negro. Regist..	50.00		0.00	0.00		50.00
1241-100-145	Escalera metalica blanca. Re..	100.00		0.00	0.00		100.00
1241-100-147	Mueble 3 sillas cafe. Registr..	400.00		0.00	0.00		400.00
1241-100-148	Silla Tinta. Registro Civil	50.00		0.00	0.00		50.00
1241-100-149	Escritorio 3 cajones madera. ..	1,500.00		0.00	0.00		1,500.00
1241-100-150	Silla giratoria tinta. Secretari..	300.00		0.00	0.00		300.00
1241-100-151	Silla negra. Secretaria general	100.00		0.00	0.00		100.00
1241-100-152	Silla negra. Secretaria gener..	100.00		0.00	0.00		100.00
1241-100-154	Archivero 4 cajones metal. S..	250.00		0.00	0.00		250.00
1241-100-155	Archivero beige. Secretaria g..	350.00		0.00	0.00		350.00
1241-100-156	Mueble para computadora. S..	200.00		0.00	0.00		200.00
1241-100-157	Bote para basura. Secretaria..	10.00		0.00	0.00		10.00
1241-100-159	Papelero metal negro. Secret..	40.00		0.00	0.00		40.00
1241-100-160	Silla madera. Secretaria gen..	100.00		0.00	0.00		100.00
1241-100-161	Silla plastico verde. Secretari..	50.00		0.00	0.00		50.00
1241-100-164	Escritorio madera. Catastro	600.00		0.00	0.00		600.00
1241-100-165	Mueble para computadora. C..	300.00		0.00	0.00		300.00
1241-100-166	Mesa madera. Catastro	100.00		0.00	0.00		100.00
1241-100-176	Ventilador blanco. Catastro	100.00		0.00	0.00		100.00
1241-100-177	Silla giratoria gris. Catastro	200.00		0.00	0.00		200.00
1241-100-178	Silla giratoria tinta. Catastro	100.00		0.00	0.00		100.00
1241-100-179	Silla negra. Catastro	100.00		0.00	0.00		100.00
1241-100-180	Archivero 3 cajones gris. Cat..	400.00		0.00	0.00		400.00
1241-100-181	Archivero 4 cajones gris. Cat..	500.00		0.00	0.00		500.00
1241-100-182	Archivero 4 cajones gris. Cat..	500.00		0.00	0.00		500.00
1241-100-183	Escritorio de madera. Catastro	100.00		0.00	0.00		100.00
1241-100-184	Silla negra. Catastro	50.00		0.00	0.00		50.00
1241-100-186	Bote para la basura azul. Cat..	30.00		0.00	0.00		30.00
1241-100-189	Bote para la basura negro. C..	30.00		0.00	0.00		30.00
1241-100-190	Bote para la basura verde. C..	30.00		0.00	0.00		30.00
1241-100-191	Anaquele 5 pisos. Catastro	500.00		0.00	0.00		500.00
1241-100-192	Anaquele 6 pisos. Catastro	600.00		0.00	0.00		600.00
1241-100-193	Anaquele 5 pisos. Catastro	500.00		0.00	0.00		500.00
1241-100-194	Caja dinero. Catastro	150.00		0.00	0.00		150.00
1241-100-195	Banco madera. Catastro	100.00		0.00	0.00		100.00
1241-100-196	Maquina de escribir. Catastro	600.00		0.00	0.00		600.00
1241-100-197	Anaquele 3 pisos. Catastro	300.00		0.00	0.00		300.00
1241-100-200	Maquina de escribir electrica ..	50.00		0.00	0.00		50.00
1241-100-203	Escritorio gris. Agua potable	100.00		0.00	0.00		100.00
1241-100-204	Portapapeles gris. Agua pota..	1.00		0.00	0.00		1.00
1241-100-205	Mueble para computadora. A..	1.00		0.00	0.00		1.00
1241-100-206	Silla secretarial engra. Agua ..	10.00		0.00	0.00		10.00
1241-100-207	Silla de plastico azul. Agua p..	1.00		0.00	0.00		1.00
1241-100-208	Silla de plastico azul. Agua p..	1.00		0.00	0.00		1.00

000049

Cuenta	Nombre	SalDOS Iniciales		Cargos	Abonos	SalDOS Actuales	
		Deudor	Acreedor			Deudor	Acreedor
1241-100-209	Silla de plastico azul. Agua p..		1.00	0.00	0.00		1.00
1241-100-210	Silla de plastico azul. Agua p..		1.00	0.00	0.00		1.00
1241-100-211	Silla de plastico azul. Agua p..		1.00	0.00	0.00		1.00
1241-100-212	Silla de plastico azul. Agua p..		10.00	0.00	0.00		10.00
1241-100-213	Silla de plastico azul. Agua p..		1.00	0.00	0.00		1.00
1241-100-214	ARchivero 3 cajones gris.		10.00	0.00	0.00		10.00
1241-100-215	Archivero 4 cajones gris. Agu..		10.00	0.00	0.00		10.00
1241-100-216	Archivero 4 cajones gris. Agu..		1.00	0.00	0.00		1.00
1241-100-217	Perforadora negra. Agua pot..		1.00	0.00	0.00		1.00
1241-100-218	Porta tarjets plastico verde. ...		1.00	0.00	0.00		1.00
1241-100-219	Porta tarjetas plastico verde. ...		1.00	0.00	0.00		1.00
1241-100-220	Porta tarjeta plastico verde. ...		1.00	0.00	0.00		1.00
1241-100-221	Ventilador beige. Agua potab..		1.00	0.00	0.00		1.00
1241-100-222	Cesto de basura verde. Agua..		50.00	0.00	0.00		50.00
1241-100-225	Silla giratoria tinta. Agua pot..		10.00	0.00	0.00		10.00
1241-100-227	Escritorio 5 cajones. Sindicat..	1,300.00		0.00	0.00	1,300.00	
1241-100-228	Sillon Presidencial. Sindicatu..	350.00		0.00	0.00	350.00	
1241-100-229	Silla negra. Sindicatura	100.00		0.00	0.00	100.00	
1241-100-230	Silla negra. Sindicatura	100.00		0.00	0.00	100.00	
1241-100-232	Anquel 6 pisos. Sindicatura	250.00		0.00	0.00	250.00	
1241-100-234	Archivero de madera. Sindic..	300.00		0.00	0.00	300.00	
1241-100-240	Bote para la basura. Sindicat..	20.00		0.00	0.00	20.00	
1241-100-241	Mesa madera chica. DIF Mu..	700.00		0.00	0.00	700.00	
1241-100-243	Mesa madera chica. DIF Mu..	1,800.00		0.00	0.00	1,800.00	
1241-100-244	Archivero madera. DIF Munic..	250.00		0.00	0.00	250.00	
1241-100-245	Escritorio madera Hermman...	2,300.00		0.00	0.00	2,300.00	
1241-100-246	Mesa madera. DIF Municipal	1,000.00		0.00	0.00	1,000.00	
1241-100-247	Escritorio madera Hermman...	2,300.00		0.00	0.00	2,300.00	
1241-100-248	Escritorio madera 2 cajones...	2,000.00		0.00	0.00	2,000.00	
1241-100-249	Mesa madera chica. DIF Mu..	700.00		0.00	0.00	700.00	
1241-100-250	Archivero metal gris 4 cajone..	1,500.00		0.00	0.00	1,500.00	
1241-100-251	Mueble para computadora Tr..	750.00		0.00	0.00	750.00	
1241-100-254	Archivero gris 4 cajones. Del..	300.00		0.00	0.00	300.00	
1241-100-255	Archivero gris 3 cajones. Del..	280.00		0.00	0.00	280.00	
1241-100-257	Anaqueles metal 3 pisos. Del..	150.00		0.00	0.00	150.00	
1241-100-258	Maquina de escribir electrica...	1.00		0.00	0.00	1.00	
1241-100-263	Escritorio 5 cajones. Delegac..	500.00		0.00	0.00	500.00	
1241-100-266	10 Sillas metal negro. Deleg..	1,000.00		0.00	0.00	1,000.00	
1241-100-267	Maquina de escribir brother. ...	300.00		0.00	0.00	300.00	
1241-100-269	Anaquele metal 5 pisos. Deleg..	250.00		0.00	0.00	250.00	
1241-100-270	Anaquele metal 5 pisos. Deleg..	250.00		0.00	0.00	250.00	
1241-100-271	Guillotina. Delegacion San J..	300.00		0.00	0.00	300.00	
1241-100-272	Escritorio 2 cajones madera. ...	200.00		0.00	0.00	200.00	
1241-100-273	Archivero metal. Delegacion l..	80.00		0.00	0.00	80.00	
1241-100-274	Ventilador. Delegacion la Cie..	200.00		0.00	0.00	200.00	
1241-100-275	Anaquele de metal. Delegacio..	100.00		0.00	0.00	100.00	
1241-100-276	Anaquele de metal. Delegacio..	100.00		0.00	0.00	100.00	
1241-100-277	Maquina de escribir. Delegac..	10.00		0.00	0.00	10.00	
1241-100-279	Porta garrafon. Delegacion la..	1.00		0.00	0.00	1.00	
1241-100-281	8 Sillas de plastico azul. Dele..	400.00		0.00	0.00	400.00	
1241-100-283	Escritorio madera 4 cajones. ...	250.00		0.00	0.00	250.00	
1241-100-285	8 Sillas negras. Delegacion L..	300.00		0.00	0.00	300.00	
1241-100-286	Ventilador Fan Star blanco. ...	150.00		0.00	0.00	150.00	
1241-100-303	Mesa blanca. Delegacion la ...	500.00		0.00	0.00	500.00	
1241-100-304	Mesa blanca. Delegación la ...	500.00		0.00	0.00	500.00	
1241-100-305	Mesa blanca. Delegacion la ..	500.00		0.00	0.00	500.00	
1241-100-306	Mesa blanca. Delegacion la ..	500.00		0.00	0.00	500.00	
1241-100-307	Mesa blanca. Delegacion la ..	500.00		0.00	0.00	500.00	
1241-100-308	Mesa blanca. Delegacion la ..	500.00		0.00	0.00	500.00	
1241-100-309	Mesa blanca. Delegacion la ..	500.00		0.00	0.00	500.00	
1241-100-310	Silla giratoria negra. Delegac..	150.00		0.00	0.00	150.00	
1241-100-311	Silla giratoria negra. Delegac..	150.00		0.00	0.00	150.00	
1241-100-312	Silla giratoria negra. Delegac..	150.00		0.00	0.00	150.00	
1241-100-313	Silla giratoria negra. Delegac..	150.00		0.00	0.00	150.00	
1241-100-353	Archivero vertical. Espacio d..	1,500.00		0.00	0.00	1,500.00	
1241-100-355	Muebles para computadora. ...	300.00		0.00	0.00	300.00	
1241-100-356	Muebles para Computadora...	300.00		0.00	0.00	300.00	

000000
300.00

Cuenta	Nombre	SalDOS Iniciales			SalDOS Actuales	
		Deudor	Acreedor	Cargos	Abonos	Deudor Acreedor
1241-100-357	Muebles para computadora. ...		300.00	0.00	0.00	300.00
1241-100-358	Muebles paa computadora. ...		300.00	0.00	0.00	300.00
1241-100-359	Muebles para computadora. ...		300.00	0.00	0.00	300.00
1241-100-360	Muebles para computadora. ...		300.00	0.00	0.00	300.00
1241-100-361	Muebles para computadora. ...		300.00	0.00	0.00	300.00
1241-100-362	Muebles para computadora. ...		300.00	0.00	0.00	300.00
1241-100-363	Mueble para computadora. E..		300.00	0.00	0.00	300.00
1241-100-364	Mueble para computadora. E..		300.00	0.00	0.00	300.00
1241-100-365	Mueble para computadora. E..		300.00	0.00	0.00	300.00
1241-100-366	Silla de visita azul. Espacio d..		300.00	0.00	0.00	300.00
1241-100-367	Silla de visita azul. Espacio d..		300.00	0.00	0.00	300.00
1241-100-368	Silla de visita azul. Espacio d..		300.00	0.00	0.00	300.00
1241-100-369	Silla de visita azul. Espacio d..		300.00	0.00	0.00	300.00
1241-100-370	Silla de visita azul. Espacio d..		300.00	0.00	0.00	300.00
1241-100-371	Pizarrón de corcho. Espacio ..		150.00	0.00	0.00	150.00
1241-100-372	Escritorio. Espacio de la Juv..	1,500.00		0.00	0.00	1,500.00
1241-100-374	Librero vertical. Espacio de l..	1,500.00		0.00	0.00	1,500.00
1241-100-375	Librero vertical. Espacio de l..	1,800.00		0.00	0.00	1,800.00
1241-100-384	Sillon ejecutivo negro. Institut..	1,500.00		0.00	0.00	1,500.00
1241-100-385	Silla de visita. Instituto de la ..	350.00		0.00	0.00	350.00
1241-100-386	Silla de visita. Instituto de la ..	350.00		0.00	0.00	350.00
1241-100-387	Silla de visita. Instituto de la ..	350.00		0.00	0.00	350.00
1241-100-388	Silla de Visita. Instituto de la ..	350.00		0.00	0.00	350.00
1241-100-389	Silla de Visita. Instituto de la ..	350.00		0.00	0.00	350.00
1241-100-390	Escritorio ejecutivo negro. In..	4,500.00		0.00	0.00	4,500.00
1241-100-391	Ventilador. Instituto de la Mu..	300.00		0.00	0.00	300.00
1241-100-418	BANCAS VERDES. DIF. M..	300.00		0.00	0.00	300.00
1241-100-421	VENTILADOR DE TECHO. ...	600.00		0.00	0.00	600.00
1241-100-437	ESCRITORIO DE MADERA. ...	700.00		0.00	0.00	700.00
1241-100-438	ESCRITORIO NEGRO. SE..	800.00		0.00	0.00	800.00
1241-100-439	SILLA GIRATORIA GRIS. S..	300.00		0.00	0.00	300.00
1241-100-440	ARCHIVERO CON DOS CA..	600.00		0.00	0.00	600.00
1241-100-441	ARCHIVERO CON TRES C..	800.00		0.00	0.00	800.00
1241-100-445	3 SILLAS DE MADERA. SE..	150.00		0.00	0.00	150.00
1241-100-446	1 BOTE PARA LA BASURA ..	75.00		0.00	0.00	75.00
1241-100-447	1 ESCRITORIO GRIS/TINT..	1,000.00		0.00	0.00	1,000.00
1241-100-448	3 ENGRAPADORAS NEGR..	40.00		0.00	0.00	40.00
1241-100-452	1 ARCHIVERO DE 3 CAJON..	700.00		0.00	0.00	700.00
1241-100-486	1 VENTILADOR BEIGE. SE..	40.00		0.00	0.00	40.00
1241-100-492	1 ARCHIVERO DE 4 CAJON..	700.00		0.00	0.00	700.00
1241-100-493	1 ARCHIVERO NEGRO DE ..	400.00		0.00	0.00	400.00
1241-100-496	1 TABULADOR AZUL PARA..	100.00		0.00	0.00	100.00
1241-100-497	1 TABULADOR AZUL PARA..	100.00		0.00	0.00	100.00
1241-100-498	1 TABULADOR NEGRO PA..	100.00		0.00	0.00	100.00
1241-100-499	1 TABULADOR VERDE PAR..	499.00		0.00	0.00	499.00
1241-200-000	Muebles, excepto de oficina ..	2,370.00		0.00	0.00	2,370.00
1241-200-487	1 REFRIGERADOR BEIGE. ...	700.00		0.00	0.00	700.00
1241-200-488	1 ESTUFA DE 4 QUEMADO..	950.00		0.00	0.00	950.00
1241-200-489	1 MICROHONDA HAMILTO..	600.00		0.00	0.00	600.00
1241-200-504	1 LICUADORA BEIGE. SEG..	120.00		0.00	0.00	120.00
1241-300-000	Equipo de computo y de tecn..	216,946.69		0.00	0.00	216,946.69
1241-300-002	Computadora completa. R..	2,000.00		0.00	0.00	2,000.00
1241-300-003	Computadora completa. R..	3,000.00		0.00	0.00	3,000.00
1241-300-007	Fax. Recepcion	500.00		0.00	0.00	500.00
1241-300-008	Telefono. Recepcion	200.00		0.00	0.00	200.00
1241-300-014	Impresora Epson. Recepcion	1,500.00		0.00	0.00	1,500.00
1241-300-032	Telefono. Despacho del Pre..	50.00		0.00	0.00	50.00
1241-300-044	Computadora completa. De..	1,000.00		0.00	0.00	1,000.00
1241-300-045	Regulador. Desarrollo Hum..	100.00		0.00	0.00	100.00
1241-300-046	Teléfono. Desarrollo Human..	50.00		0.00	0.00	50.00
1241-300-048	Impresora Multifuncional. De..	1,500.00		0.00	0.00	1,500.00
1241-300-060	Telefono. Hacienda Publica..	100.00		0.00	0.00	100.00
1241-300-062	Computadora completa. Haci..	500.00		0.00	0.00	500.00
1241-300-072	Impresora. Hacienda Publica..	10.00		0.00	0.00	10.00
1241-300-079	Telefono. Hacienda Publica..	50.00		0.00	0.00	50.00
1241-300-089	Escaner. Hacienda Publica ..	6,000.00		0.00	0.00	6,000.00
1241-300-090	Impresora de punta. Haciend..	4,800.00		0.00	0.00	4,800.00

Cuenta	Nombre	Saldos Iniciales		Cargos	Abonos	Saldos Actuales	
		Deudor	Acreedor			Deudor	Acreedor
1241-300-094	Computadora Completa. Ha..		500.00	0.00	0.00		500.00
1241-300-095	Computadora Completa. Hac..		500.00	0.00	0.00		500.00
1241-300-096	Computadora completa. Haci..		500.00	0.00	0.00		500.00
1241-300-097	Computadora completa. Haci..		500.00	0.00	0.00		500.00
1241-300-098	Impresora. Hacienda Public..	1,000.00		0.00	0.00		1,000.00
1241-300-108	Telefono. Obras publicas	50.00		0.00	0.00		50.00
1241-300-112	Impresora. Obras públicas	7,000.00		0.00	0.00		7,000.00
1241-300-114	Computadora completa. Obr..	500.00		0.00	0.00		500.00
1241-300-115	Computadora completa. Obr..	4,000.00		0.00	0.00		4,000.00
1241-300-118	Regulador No Break. Obras ..	700.00		0.00	0.00		700.00
1241-300-129	Regulador. Registro Civil	50.00		0.00	0.00		50.00
1241-300-133	Computadora Completa. Re..	1,000.00		0.00	0.00		1,000.00
1241-300-134	Impresora. Registro Civil	500.00		0.00	0.00		500.00
1241-300-138	Regulador. Registro Civil	50.00		0.00	0.00		50.00
1241-300-141	Telefono. Registro civil	50.00		0.00	0.00		50.00
1241-300-142	Conmutador Telefonico. Re..	2,000.00		0.00	0.00		2,000.00
1241-300-146	Copiadora. Registro Civil	2,500.00		0.00	0.00		2,500.00
1241-300-153	Telefono. Secretaria General	50.00		0.00	0.00		50.00
1241-300-163	Computadora Completa. Cat..	2,500.00		0.00	0.00		2,500.00
1241-300-167	Regulador negro. Catastro	400.00		0.00	0.00		400.00
1241-300-168	Regulador negro. Catastro	400.00		0.00	0.00		400.00
1241-300-169	Telefono negro. Catastro	100.00		0.00	0.00		100.00
1241-300-170	Impresora Matriz. Catastro	1,300.00		0.00	0.00		1,300.00
1241-300-171	Impresora Matriz. Catastro	1,300.00		0.00	0.00		1,300.00
1241-300-172	Impresora Samsung. Catast..	400.00		0.00	0.00		400.00
1241-300-173	Impresora HP. Catastro	2,500.00		0.00	0.00		2,500.00
1241-300-174	Computadora Completa. Ca..	2,500.00		0.00	0.00		2,500.00
1241-300-175	Escaner HP Gris. Catastro	2,500.00		0.00	0.00		2,500.00
1241-300-201	Computadora completa. Agu..	50.00		0.00	0.00		50.00
1241-300-202	Regulador. Agua potable	50.00		0.00	0.00		50.00
1241-300-223	Telefono. Agua Potable	50.00		0.00	0.00		50.00
1241-300-224	Impresora Samsung. Agua p..	300.00		0.00	0.00		300.00
1241-300-231	Telefono negro. Sindicatura	50.00		0.00	0.00		50.00
1241-300-233	Computadora Completa. Si..	1,800.00		0.00	0.00		1,800.00
1241-300-236	Regulador Beige. Sindicatura	250.00		0.00	0.00		250.00
1241-300-237	Impresora Epson. Sindicatura	1,200.00		0.00	0.00		1,200.00
1241-300-252	Computadora Completa. D.I...	2,000.00		0.00	0.00		2,000.00
1241-300-253	Laptop Samsung. DI.F. Muni..	4,000.00		0.00	0.00		4,000.00
1241-300-256	Copiadora RICOH. Delegaci..	7,000.00		0.00	0.00		7,000.00
1241-300-259	Telefono inalambrico. Deleg..	250.00		0.00	0.00		250.00
1241-300-280	Telefono negro. Delegacion ..	130.00		0.00	0.00		130.00
1241-300-282	Computadora completa dele..	2,000.00		0.00	0.00		2,000.00
1241-300-287	Computadora completa princ..	2,000.00		0.00	0.00		2,000.00
1241-300-291	Computadora completa. Dele..	2,000.00		0.00	0.00		2,000.00
1241-300-293	Computadora completa. Dele..	2,000.00		0.00	0.00		2,000.00
1241-300-294	Computadora completa. Dele..	2,000.00		0.00	0.00		2,000.00
1241-300-295	Computadora Completa. Del..	2,000.00		0.00	0.00		2,000.00
1241-300-296	Computadora completa	2,000.00		0.00	0.00		2,000.00
1241-300-297	Computadora Completa. Del..	2,000.00		0.00	0.00		2,000.00
1241-300-298	Computadora completa. Dele..	2,000.00		0.00	0.00		2,000.00
1241-300-299	Computadora Completa. Del..	2,000.00		0.00	0.00		2,000.00
1241-300-300	Computadora completa. Dele..	2,000.00		0.00	0.00		2,000.00
1241-300-301	Computadora Completa. Del..	2,000.00		0.00	0.00		2,000.00
1241-300-302	Computadora completa. Dele..	2,000.00		0.00	0.00		2,000.00
1241-300-314	Impresora Samsung. Delega..	1,500.00		0.00	0.00		1,500.00
1241-300-315	Impresora Epson. Delegació..	1,200.00		0.00	0.00		1,200.00
1241-300-316	Fotocopiadora. Delegación ..	200.00		0.00	0.00		200.00
1241-300-317	Regulador principal. Delega..	50.00		0.00	0.00		50.00
1241-300-318	Receptor de red. Delegación ..	700.00		0.00	0.00		700.00
1241-300-344	Multifuncional HP. Espacio d..	2,000.00		0.00	0.00		2,000.00
1241-300-345	Regulador de Voltaje. Espaci..	500.00		0.00	0.00		500.00
1241-300-346	Regulador de Voltaje. Espaci..	500.00		0.00	0.00		500.00
1241-300-347	Regulador de Voltaje. Espaci..	500.00		0.00	0.00		500.00
1241-300-348	Regulador de Voltaje. Espaci..	500.00		0.00	0.00		500.00
1241-300-349	Regulador de voltaje. Espaci..	500.00		0.00	0.00		500.00
1241-300-350	Regulador de Voltaje. Espaci..	500.00		0.00	0.00		500.00
1241-300-351	Regulador de Voltaje	500.00		0.00	0.00		500.00

Cuenta	Nombre	Saldos Iniciales		Cargos	Abonos	Saldos Actuales	
		Deudor	Acreedor			Deudor	Acreedor
1241-300-378	Laptop Toshiba. Instituto de l..	4,500.00		0.00	0.00		4,500.00
1241-300-379	Laptop Toshiba. Instituto de l..	4,500.00		0.00	0.00		4,500.00
1241-300-380	Multifuncional Epson. Institut..	4,500.00		0.00	0.00		4,500.00
1241-300-383	Teléfono inalámbrico. Institut..	500.00		0.00	0.00		500.00
1241-300-420	10 REGULADORES. DELEG..	500.00		0.00	0.00		500.00
1241-300-433	COMPUTADORA COMPLET..	2,000.00		0.00	0.00		2,000.00
1241-300-434	COMPUTADORA COMPLET..	2,000.00		0.00	0.00		2,000.00
1241-300-435	COMPUTADORA COMPLET..	2,000.00		0.00	0.00		2,000.00
1241-300-436	COMPUTADORA COMPLET..	1,500.00		0.00	0.00		1,500.00
1241-300-458	1 TECLADO NEGRO MOD. ...	70.00		0.00	0.00		70.00
1241-300-459	1 MOUSE GRIS/(NEGRO. S..	20.00		0.00	0.00		20.00
1241-300-578	MONITOR LANIX N4399JA0..	8,265.00		0.00	0.00		8,265.00
1241-300-579	CPU LANIX 9504806475E. S..	400.00		0.00	0.00		400.00
1241-300-580	TECLADO LANIX 95048064..	350.00		0.00	0.00		350.00
1241-300-581	RATON LANIX 0907001862...	168.00		0.00	0.00		168.00
1241-300-582	IMPRESORA SAMSUNG 14..	699.00		0.00	0.00		699.00
1241-300-583	MONITOR LENOVO 4431 H..	500.00		0.00	0.00		500.00
1241-300-584	CPU LENOVO MT-M7581-C..	900.00		0.00	0.00		900.00
1241-300-585	TECLADO LENOVO 105797..	200.00		0.00	0.00		200.00
1241-300-586	RATON LENOVO LZ114330..	158.00		0.00	0.00		158.00
1241-300-588	CPU SAMSUNG 029100030..	400.00		0.00	0.00		400.00
1241-300-589	MONITOR LCA 7089BBA00..	500.00		0.00	0.00		500.00
1241-300-590	TECLADO 06B12000447D. ..	350.00		0.00	0.00		350.00
1241-300-591	RATON OPTICO 800022064..	0.00		0.00	0.00		0.00
1241-310-000	Computadoras	72,976.69		0.00	0.00		72,976.69
1241-310-001	Computadora de escritorio	21,900.41		0.00	0.00		21,900.41
1241-310-002	Equipo de cómuto adquirido ..	42,606.07		0.00	0.00		42,606.07
1241-310-003	COMPUTADORA VORAGO ..	0.00		0.00	0.00		0.00
1241-310-004	MULTIFUNCIONAL PARA O..	0.00		0.00	0.00		0.00
1241-320-000	Fax e impresoras	8,470.21		0.00	0.00		8,470.21
1241-320-001	Impresora	8,470.21		0.00	0.00		8,470.21
1241-300-352	Regulador de Voltaje. Espaci..	500.00		0.00	0.00		500.00
1241-300-392	Computdor completa HP Co..	2,500.00		0.00	0.00		2,500.00
1241-300-393	Computadora completa HP ..	2,500.00		0.00	0.00		2,500.00
1241-300-394	Computadora completa HP ..	2,500.00		0.00	0.00		2,500.00
1241-300-395	Computadora completa HP ..	2,000.00		0.00	0.00		2,000.00
1241-300-396	computadora completa HP C..	2,000.00		0.00	0.00		2,000.00
1241-300-397	Computadora completa HP ..	2,000.00		0.00	0.00		2,000.00
1241-300-398	Computadora completa HP ..	2,000.00		0.00	0.00		2,000.00
1241-300-399	Computadora completa HP ..	2,000.00		0.00	0.00		2,000.00
1241-300-400	Computadora completa HP ..	2,000.00		0.00	0.00		2,000.00
1241-500-000	BIENES MUEBLES, INMUE..	3,950.00		0.00	0.00		3,950.00
1241-520-000	MOBILIARIO Y EQUIPO ED..	3,950.00		0.00	0.00		3,950.00
1241-529-000	OTRO MOBILIARIO Y EQUI..	3,950.00		0.00	0.00		3,950.00
1241-529-001	COMPRA DE GUITARRON ..	3,950.00		0.00	0.00		3,950.00
1241-511-000	Muebles de oficina y estanter..	0.00		0.00	0.00		0.00
1241-515-000	Equipo de computo y tecnolo..	88,834.29		0.00	0.00		88,834.29
1241-515-001	Copiadora XEROX 4150. 09..	22,040.00		0.00	0.00		22,040.00
1241-515-002	Computadora lenovo AIO	12,000.00		0.00	0.00		12,000.00
1241-515-003	PROYECTOR BENQ Y ESC..	23,619.00		0.00	0.00		23,619.00
1241-515-004	IMPRESORA EPSON FX-89..	6,915.89		0.00	0.00		6,915.89
1241-515-005	COMPUTADORA LAPTOP ..	5,200.00		0.00	0.00		5,200.00
1241-515-006	GRAVADORA DE VOZ	2,019.00		0.00	0.00		2,019.00
1241-515-007	COMPUTADORA GHIA 216..	7,772.00		0.00	0.00		7,772.00
1241-515-008	COMPUTADORA C13-4150 ..	9,268.40		0.00	0.00		9,268.40
1241-515-010	COMPUTADORA VORAGO ..	0.00		0.00	0.00		0.00
1241-515-009	COMPUTADORA LENOVO ..	0.00		16,622.80	0.00		16,622.80
1241-900-000	Otros mobiliarios y equipos d..	5,588.00		0.00	0.00		5,588.00
1241-900-009	Sello de Presidencia. Recep..	75.00		0.00	0.00		75.00
1241-900-049	Sello de CDHFA. Desarrollo ..	50.00		0.00	0.00		50.00
1241-900-050	Sello de CDHFA. Desarrollo ..	50.00		0.00	0.00		50.00
1241-900-052	Sello Junta de Reclutamiento..	10.00		0.00	0.00		10.00
1241-900-065	Sello de Tesoreria. Hacienda..	1.00		0.00	0.00		1.00
1241-900-076	Sello de Presidencia Madera..	1.00		0.00	0.00		1.00
1241-900-110	Sello leyenda director. Obras..	300.00		0.00	0.00		300.00
1241-900-137	Sello Leyenda Registro Civil.	10.00		0.00	0.00		10.00
1241-900-140	Sello Registro civil (mini) Re..	50.00		0.00	0.00		50.00

Cuenta	Nombre	SalDOS Iniciales		Cargos	Abonos	SalDOS Actuales	
		Deudor	Acreedor			Deudor	Acreedor
1241-900-158	Sello Secretaria General. Se..		200.00	0.00	0.00		200.00
1241-900-187	Sello Oficial de Catastro Mun..		80.00	0.00	0.00		80.00
1241-900-188	Sello de Avaluos de Autoriza..		80.00	0.00	0.00		80.00
1241-900-226	Sello Junta Local Agua. Agu..		1.00	0.00	0.00		1.00
1241-900-235	Sello Sindicatura. Sindicatura		150.00	0.00	0.00		150.00
1241-900-264	Sello Registro Civil. Delegaci..		300.00	0.00	0.00		300.00
1241-900-265	Sello Delegación. Delegacio..		300.00	0.00	0.00		300.00
1241-900-326	Enfriador de agua. Rastro M..		400.00	0.00	0.00		400.00
1241-900-443	SELLO SEGURIDAD PUBLI..		130.00	0.00	0.00		130.00
1241-900-444	SELLO JUZGADO MUNICIP..		130.00	0.00	0.00		130.00
1241-900-449	1 EXTINTOR SENTRON NE..		500.00	0.00	0.00		500.00
1241-900-450	1 EXTINTOR TIROX NEGR..		500.00	0.00	0.00		500.00
1241-900-451	6 COLCHONETAS Y 6 CAT..		0.00	0.00	0.00		0.00
1241-900-453	1 SELLO DE MADERA, 1 C..		70.00	0.00	0.00		70.00
1241-900-454	16 SILBATOS NEGROS. S..		0.00	0.00	0.00		0.00
1241-900-490	5 SILLAS PARA COMEDOR		350.00	0.00	0.00		350.00
1241-900-491	1 MESA PLEGABLE BEIGE...		500.00	0.00	0.00		500.00
1241-900-502	1 LAMPARA DE ALOGENO...		50.00	0.00	0.00		50.00
1241-900-587	DETECTRO DE HUELLAS D..		1,300.00	0.00	0.00		1,300.00
1241-900-588	ESCRITORIO PUNTA DE B..		2,295.00	0.00	0.00		2,295.00
1241-900-589	COMPRA DE MESA, SILLA..		0.00	4,080.00	0.00		4,080.00
1242-000-000	Mobiliario y Equipo Educa..		142,700.10	0.00	0.00		142,700.10
1242-100-000	EQUIPOS Y APARATOS AU..		500.00	0.00	0.00		500.00
1242-100-495	1 TELEVISOR GRIS SONY. ...		500.00	0.00	0.00		500.00
1242-100-376	Pantalla proyector. Espacio d..		800.00	0.00	0.00		800.00
1242-200-000	APARATOS DEPORTIVOS		600.00	0.00	0.00		600.00
1242-200-419	2 PORTERIAS CHICAS		600.00	0.00	0.00		600.00
1242-300-000	CAMARAS FOTOGRAFICAS ..		9,760.00	0.00	0.00		9,760.00
1242-300-053	Video camara CANON. Desa..		1,500.00	0.00	0.00		1,500.00
1242-300-373	Camara digital kodak. Espaci..		1,000.00	0.00	0.00		1,000.00
1242-300-377	Camara digital Canon		1,200.00	0.00	0.00		1,200.00
1242-300-381	Camara digital compacta SO..		1,500.00	0.00	0.00		1,500.00
1242-300-382	Video proyector EPSON. Inst..		4,500.00	0.00	0.00		4,500.00
1242-300-432	CAMARA WEB. ESPACIO ..		60.00	0.00	0.00		60.00
1242-500-000	Mobiliario y Equipo Educacio..		83,950.10	0.00	0.00		83,950.10
1242-521-000	Equipos y Aparatos Audivisu..		80,000.00	0.00	0.00		80,000.00
1242-521-001	Accesorios animacion sabad..		80,000.00	0.00	0.00		80,000.00
1242-521-002	INSTRUMENTOS PARA CL..		3,950.10	0.00	0.00		3,950.10
1242-900-000	otro mobiliario y equipo educ..		47,090.00	0.00	0.00		47,090.00
1242-910-000	Instrumentos musicales		47,090.00	0.00	0.00		47,090.00
1242-910-001	instrumentos musicales para ..		47,090.00	0.00	0.00		47,090.00
1243-000-000	Equipo e Instrumental Med..		0.00	0.00	0.00		0.00
1244-000-000	Equipo de Transporte		3,795,826.00	0.00	0.00		3,795,826.00
1244-100-000	Automoviles y equipos terres..		3,795,826.00	0.00	0.00		3,795,826.00
1244-100-001	Nissan Tsuru color plata (ad..		116,850.00	0.00	0.00		116,850.00
1244-100-002	vehiculo chevrolet Aveo 201..		137,676.00	0.00	0.00		137,676.00
1244-100-003	MOTO HONDA MODELO 20..		65,800.00	0.00	0.00		65,800.00
1244-100-004	MOTOCICLETA ITALIKLA		13,499.00	0.00	0.00		13,499.00
1244-100-505	CAMIONETA PICK UP RAM,..		400,000.00	0.00	0.00		400,000.00
1244-100-506	CAMIONETA PICK UP DOB..		60,000.00	0.00	0.00		60,000.00
1244-100-507	CAMIONETA PICK UP RAM ..		30,000.00	0.00	0.00		30,000.00
1244-100-508	CAMIONETA PICK UP RAM ..		30,000.00	0.00	0.00		30,000.00
1244-100-592	VEHICULO CHEVROLET U..		65,000.00	0.00	0.00		65,000.00
1244-100-593	VEHICULO FORD RANGER..		80,000.00	0.00	0.00		80,000.00
1244-100-594	VEHICULO CHEVROLET A..		99,000.00	0.00	0.00		99,000.00
1244-100-595	VEHICULO CHEVROLET C..		30,000.00	0.00	0.00		30,000.00
1244-100-596	VEHICULO CHEVROLET C..		25,000.00	0.00	0.00		25,000.00
1244-100-597	VEHICULO DODGE RAM PI..		120,000.00	0.00	0.00		120,000.00
1244-100-598	VEHICULO DODGE RAM V..		35,000.00	0.00	0.00		35,000.00
1244-100-599	VEHICULO FORD TOPAZ. ...		1.00	0.00	0.00		1.00
1244-100-600	VEHICULO FORD ECONOLI..		10,000.00	0.00	0.00		10,000.00
1244-100-601	CHEVROLET-AUTOBUS 19..		60,000.00	0.00	0.00		60,000.00
1244-100-602	VEHICULO FORD VAN ECO..		12,000.00	0.00	0.00		12,000.00
1244-100-603	VEHICULO VAN ECONOLIN..		60,000.00	0.00	0.00		60,000.00
1244-100-604	VEHICULO DODGE RAM V..		35,000.00	0.00	0.00		35,000.00
1244-100-605	VEHICULO DODGE DAKOT..		45,000.00	0.00	0.00		45,000.00
1244-100-606	VEHICULO DODGE RAM PI..		45,000.00	0.00	0.00		45,000.00

Cuenta	Nombre	SalDOS Iniciales			SalDOS Actuales		
		Deudor	AcreeDor	Cargos	Abonos	Deudor	AcreeDor
1244-100-607	VEHICULO DODGE RAM PI..		45,000.00	0.00	0.00		45,000.00
1244-100-608	VEHICULO NISSAN PICK U..		7,000.00	0.00	0.00		7,000.00
1244-100-609	VEHICULO NISSAN PICK U..		7,000.00	0.00	0.00		7,000.00
1244-100-610	VEHICULO ROD RANGER 1..		10,000.00	0.00	0.00		10,000.00
1244-100-611	VEHICULO DODGE RAM PI..		170,000.00	0.00	0.00		170,000.00
1244-100-612	VEHICULO CHEVROLET C..		12,000.00	0.00	0.00		12,000.00
1244-100-613	VEHICULO INTERNATIONA..		390,000.00	0.00	0.00		390,000.00
1244-100-614	VEHICULO FORD F-205 19..		15,000.00	0.00	0.00		15,000.00
1244-100-615	VEHICULO NISSAN TSURU..		15,000.00	0.00	0.00		15,000.00
1244-100-616	VEHICULO CHEVROLET C..		2,000.00	0.00	0.00		2,000.00
1244-100-617	VEHICULO NISSAN PICK U..		20,000.00	0.00	0.00		20,000.00
1244-100-618	VEHICULO DODGE VOLTE..		45,000.00	0.00	0.00		45,000.00
1244-100-619	VEHICULO CATERPILLAR ..		300,000.00	0.00	0.00		300,000.00
1244-100-620	VEHICULO CATERPILLAR ..		370,000.00	0.00	0.00		370,000.00
1244-100-621	VEHICULO FORD F-250 19..		12,000.00	0.00	0.00		12,000.00
1244-100-622	VEHICULO FORD F-250 20..		18,000.00	0.00	0.00		18,000.00
1244-100-623	VEHICULO FORD F-250 19..		18,000.00	0.00	0.00		18,000.00
1244-100-624	VEHICULO FORD F-350 20..		180,000.00	0.00	0.00		180,000.00
1244-100-625	VEHICULO CHEVROLET C..		25,000.00	0.00	0.00		25,000.00
1244-100-626	VEHICULO DODGE RAM 40..		160,000.00	0.00	0.00		160,000.00
1244-100-627	VEHICULO INTERNATIONA..		400,000.00	0.00	0.00		400,000.00
1245-000-000	Equipo de Defensa y segur..		319,855.00	0.00	0.00		319,855.00
1245-000-509	14 AROS DE APREHENSIO..		4,500.00	0.00	0.00		4,500.00
1245-000-510	5 AROS DE APREHENSION..		1,800.00	0.00	0.00		1,800.00
1245-000-511	4 TOLETES O PR-24. SEGU..		90.00	0.00	0.00		90.00
1245-000-512	10 GAS LAGRIMOGENOS. ...		300.00	0.00	0.00		300.00
1245-000-513	9 CHALECOS BLINDADOS. ...		3,400.00	0.00	0.00		3,400.00
1245-000-514	8 CASCOS. SEGURIDAD P..		2,300.00	0.00	0.00		2,300.00
1245-000-515	13 BASTONES. SEGURIDA..		1,050.00	0.00	0.00		1,050.00
1245-000-516	13 PORTA BASTON. SEGU..		100.00	0.00	0.00		100.00
1245-000-545	FUSIL BERETTA A24496G. ...		8,500.00	0.00	0.00		8,500.00
1245-000-546	FUSIL BERETTA A24469G. ...		8,500.00	0.00	0.00		8,500.00
1245-000-547	RIFLE LGC006255. SEGU..		28,103.00	0.00	0.00		28,103.00
1245-000-548	UZI 9473659. SEGURIDA..		10,214.00	0.00	0.00		10,214.00
1245-000-549	ESCOPEA L3183537. SE..		10,214.00	0.00	0.00		10,214.00
1245-000-550	ESCOPEA L3183538. SE..		10,214.00	0.00	0.00		10,214.00
1245-000-551	ESCOPEA L3170896. SE..		10,214.00	0.00	0.00		10,214.00
1245-000-552	ESCOPEA L3170897. SE..		10,214.00	0.00	0.00		10,214.00
1245-000-553	ESCOPEA L3170986. SE..		10,214.00	0.00	0.00		10,214.00
1245-000-554	ESCOPEA L3146496. SE..		10,214.00	0.00	0.00		10,214.00
1245-000-555	ESCOPEA L3146499. SE..		10,214.00	0.00	0.00		10,214.00
1245-000-556	REVOLVER 654493. SEGU..		10,214.00	0.00	0.00		10,214.00
1245-000-557	REVOLVER AYV5337. SE..		10,214.00	0.00	0.00		10,214.00
1245-000-558	REVOLVER AYR9519. SE..		10,214.00	0.00	0.00		10,214.00
1245-000-559	REVOLVER CBW3225. S..		10,214.00	0.00	0.00		10,214.00
1245-000-560	REVOLVER AYS4119. SE..		10,214.00	0.00	0.00		10,214.00
1245-000-561	REVOLVER AYS4136. SE..		10,214.00	0.00	0.00		10,214.00
1245-000-562	REVOLVER 378814. SEGU..		10,214.00	0.00	0.00		10,214.00
1245-000-563	REVOLVER AYV4990. SE..		10,214.00	0.00	0.00		10,214.00
1245-000-564	REVOLVER AJT6992. SEG..		10,214.00	0.00	0.00		10,214.00
1245-000-565	REVELVER AYV4932. SE..		10,214.00	0.00	0.00		10,214.00
1245-000-566	REVOLVER CBW3222. SE..		10,214.00	0.00	0.00		10,214.00
1245-000-567	REVOLVER CBW3227. S..		10,214.00	0.00	0.00		10,214.00
1245-000-568	PISTOLA GLOCK CMB587. ...		10,141.00	0.00	0.00		10,141.00
1245-000-569	PISTOLA BRAWNING 245N..		10,998.00	0.00	0.00		10,998.00
1245-000-570	PISTOLA BRAWNING 245N..		10,998.00	0.00	0.00		10,998.00
1245-000-571	PISTOLA BERTTA PX33707..		8,265.00	0.00	0.00		8,265.00
1245-000-572	PISTOLA BERTTA PX33739..		8,265.00	0.00	0.00		8,265.00
1245-000-573	PISTOLA BERETTA PX7481..		8,265.00	0.00	0.00		8,265.00
1245-000-574	RADIO PORTATIL PROFESI..		0.00	0.00	0.00		0.00
1246-000-000	Maquinaria, Otros Equipos ..		257,987.33	0.00	0.00		257,987.33
1246-100-000	Aparatos electrodomesticos		18,119.00	0.00	0.00		18,119.00
1246-100-001	Microhondas		990.00	0.00	0.00		990.00
1246-100-002	Microhondas seguridad publi..		795.00	0.00	0.00		795.00
1246-100-003	Ventiladores		545.00	0.00	0.00		545.00
1246-100-004	ESTUFA CON GABINETE 4 ..		1,790.00	0.00	0.00		1,790.00
1246-100-005	MICROONDAS HAMILTON ..		1,070.00	0.00	0.00		1,070.00

0.00 55

Cuenta	Nombre	Saldos Iniciales			Saldos Actuales	
		Deudor	Acreeedor	Cargos	Abonos	Deudor Acreeedor
1246-100-006	REFIGERADOR ACROS AR..	4,580.00		0.00	0.00	4,580.00
1246-100-007	REFIGERADOR MABE RMF..	2,420.00		0.00	0.00	2,420.00
1246-100-008	VENTILADOR DE TECHO C..	1,070.00		0.00	0.00	1,070.00
1246-100-009	ESTUFA ACROS PARA SE..	4,859.00		0.00	0.00	4,859.00
1246-200-000	Otros equipos	7,780.85		0.00	0.00	7,780.85
1246-200-001	Equipos	7,780.85		0.00	0.00	7,780.85
1246-300-000	Maquinaira y Equipo de Con..	5,100.00		0.00	0.00	5,100.00
1246-300-401	REVOLVEDORA. OBRAS P..	100.00		0.00	0.00	100.00
1246-300-402	ROTOMARTILLO. OBRAS P..	5,000.00		0.00	0.00	5,000.00
1246-300-099	Teodolito Electronico. Obras..	5,000.00		0.00	0.00	5,000.00
1246-300-103	Revolvedora	100.00		0.00	0.00	100.00
1246-300-104	Maquina Revolvedora	100.00		0.00	0.00	100.00
1246-300-105	Nivel. Obras públicas	4,000.00		0.00	0.00	4,000.00
1246-500-000	Equipos de comunicacion y t..	124,357.02		0.00	0.00	124,357.02
1246-500-260	Amplificador. Delegacion Sa..	500.00		0.00	0.00	500.00
1246-500-261	Bafles Armados. Delegacion..	800.00		0.00	0.00	800.00
1246-500-455	1 FUENTE DE PODER NEG..	100.00		0.00	0.00	100.00
1246-500-456	1 FUENTE DE PODER NEG..	100.00		0.00	0.00	100.00
1246-500-457	1 FUENTE DE PODER NEG..	100.00		0.00	0.00	100.00
1246-500-460	1 BOCINA DE RADIO KEN..	60.00		0.00	0.00	60.00
1246-500-461	5 BATERIAS NEGRAS MOT..	200.00		0.00	0.00	200.00
1246-500-462	2 BATERIAS DE RADIO, VE..	100.00		0.00	0.00	100.00
1246-500-463	RADIO MOTOROLA NEGR..	0.00		0.00	0.00	0.00
1246-500-464	2 RADIOS MOVIL MOTORO..	1,100.00		0.00	0.00	1,100.00
1246-500-465	1 BASE PARA RADIO. SEG..	1,300.00		0.00	0.00	1,300.00
1246-500-466	2 BOCINAS DE RADIO. SE..	100.00		0.00	0.00	100.00
1246-500-467	1 BOCINA MOD. TS100. SE..	50.00		0.00	0.00	50.00
1246-500-468	1 RADIO NEGRO MOTORO..	600.00		0.00	0.00	600.00
1246-500-469	1 RADIO DESPERTADOR. ..	100.00		0.00	0.00	100.00
1246-500-470	1 DVD RW MULTI RECORD..	200.00		0.00	0.00	200.00
1246-500-471	5 MICROFONOS DE RADIO..	800.00		0.00	0.00	800.00
1246-500-472	2 CODIFICADORES Y 2 FE..	300.00		0.00	0.00	300.00
1246-500-473	3 BASES PARA ANTENA. S..	320.00		0.00	0.00	320.00
1246-500-474	5 ANTENAS PARA RADIOS ..	0.00		0.00	0.00	0.00
1246-500-475	3 RADIOS PORTATILES MA..	1,300.00		0.00	0.00	1,300.00
1246-500-476	2 RADIOS PORTATILES KE..	1,600.00		0.00	0.00	1,600.00
1246-500-477	1 RADIO PORTATIL MOTO..	650.00		0.00	0.00	650.00
1246-500-478	2 RADIOS PORTATILES M..	980.00		0.00	0.00	980.00
1246-500-479	4 BATERIAS CHICAS PARA..	180.00		0.00	0.00	180.00
1246-500-480	4 BATERIAS PARA RADIO ..	140.00		0.00	0.00	140.00
1246-500-481	14 BATERIAS MOTOROLAS..	370.00		0.00	0.00	370.00
1246-500-482	3 BATERIAS MOTOROLAS ..	70.00		0.00	0.00	70.00
1246-500-483	4 RADIOS MOTOROLAS VE..	2,500.00		0.00	0.00	2,500.00
1246-500-484	1 CARGADOR MOTOROLA ..	150.00		0.00	0.00	150.00
1246-500-485	1 CARGADOR KENWOOD ..	150.00		0.00	0.00	150.00
1246-500-501	1 BOCINA DE PERIFONEO...	150.00		0.00	0.00	150.00
1246-500-523	4 RADIOS Y CARGADOR. S..	7,400.00		0.00	0.00	7,400.00
1246-500-526	1 RADIO MOVIL MOTOROL..	1,950.00		0.00	0.00	1,950.00
1246-500-527	1 RADIO (CABINA) MOTOR..	1,950.00		0.00	0.00	1,950.00
1246-500-528	RADIO (PORTATIL) MOTOR..	1,950.00		0.00	0.00	1,950.00
1246-500-529	RADIO (UNIDAD 01) MOTO..	2,558.00		0.00	0.00	2,558.00
1246-500-530	RADIO (UNIDAD 04) MOTO..	2,558.00		0.00	0.00	2,558.00
1246-500-531	RADIO (UNIDAD 04) KENW..	1,950.00		0.00	0.00	1,950.00
1246-500-532	RADIO (PORTATIL) MOTOR..	1,950.00		0.00	0.00	1,950.00
1246-500-533	RADIO (PORTATIL) MOTOR..	1,950.00		0.00	0.00	1,950.00
1246-500-534	RADIO PORTATIL, MOTOR..	1,950.00		0.00	0.00	1,950.00
1246-500-535	RADIO PORTATIL, MOTOR..	0.00		0.00	0.00	0.00
1246-500-536	RADIO (UNIDAD 03) KENW..	950.00		0.00	0.00	950.00
1246-500-537	RADI O PORTATIL, MOTOR..	0.00		0.00	0.00	0.00
1246-500-538	RADIO PRTATIL, KENWOO..	0.00		0.00	0.00	0.00
1246-500-539	RADIO PORTATIL MOTOR..	0.00		0.00	0.00	0.00
1246-500-540	RADIO PORTATIL MOTOR..	0.00		0.00	0.00	0.00
1246-500-541	RADIO (MOVIL) MOTOROL..	958.00		0.00	0.00	958.00
1246-500-542	RADIO PORTATIL, MOTOR..	1,950.00		0.00	0.00	1,950.00
1246-500-543	RADIO BASE, KENWOOD 9..	1,950.00		0.00	0.00	1,950.00
1246-500-544	RADIO (UNIDAD 01) KENW..	2,558.00		0.00	0.00	2,558.00
1246-500-628	BAFLE CON BOCINAS J&P...	5,000.00		0.00	0.00	5,000.00

500056

Cuenta	Nombre	Saldos Iniciales			Saldos Actuales	
		Deudor	Acreedor	Cargos	Abonos	Deudor Acreedor
1246-500-629	BAFLE CON BOCINAS J&P...		5,000.00	0.00	0.00	5,000.00
1246-500-630	BAFLE CON BOCINA J&P V...		2,000.00	0.00	0.00	2,000.00
1246-500-631	BAFLE CON BOCINA J&P V...		2,000.00	0.00	0.00	2,000.00
1246-500-632	BAFLE CON BOCINA QMC ..		3,000.00	0.00	0.00	3,000.00
1246-500-633	BAFLE CON BOCINA QMC ..		3,000.00	0.00	0.00	3,000.00
1246-500-634	BAFLE CON BOCINA DAS ..		5,000.00	0.00	0.00	5,000.00
1246-500-635	BAFLE CON BOCINA DAS ..		5,000.00	0.00	0.00	5,000.00
1246-500-636	BAFLE CON BOCINA JBL E...		4,000.00	0.00	0.00	4,000.00
1246-500-637	BAFLE CON BOCINA JBL 3...		4,000.00	0.00	0.00	4,000.00
1246-500-638	MEZCLADORA BEHRINGE..		5,000.00	0.00	0.00	5,000.00
1246-500-639	MEZCLADORA JBL EON M...		1,000.00	0.00	0.00	1,000.00
1246-500-640	microfono shure pg-58. casa ..		400.00	0.00	0.00	400.00
1246-500-641	MICROFONO SHURE PG-5...		400.00	0.00	0.00	400.00
1246-500-642	MICROFONO AUDIO-TCHN..		300.00	0.00	0.00	300.00
1246-500-643	MICROFONO AUDIO-TECH..		300.00	0.00	0.00	300.00
1246-500-644	MICROFONO AUDIO-TECH..		300.00	0.00	0.00	300.00
1246-500-645	MICROFONO AUDIO-TECH..		300.00	0.00	0.00	300.00
1246-500-646	MICROFONO AUDIO-TECH..		300.00	0.00	0.00	300.00
1246-500-647	MICROFONO BEHRINGER ..		1,000.00	0.00	0.00	1,000.00
1246-500-648	MICROFONOS BEHRINGE..		1,000.00	0.00	0.00	1,000.00
1246-500-649	MICROFONOS BEHRINGE..		1,000.00	0.00	0.00	1,000.00
1246-500-650	MICROFONO SHURE SM58..		1,000.00	0.00	0.00	1,000.00
1246-500-651	MICROFONOS ROMMS MC..		1,000.00	0.00	0.00	1,000.00
1246-500-652	MICROFONO SOUNDTRAC..		1,000.00	0.00	0.00	1,000.00
1246-500-653	TRIPIE PARA BAFLE ULTIM..		400.00	0.00	0.00	400.00
1246-500-654	BASE PARA MICROFONO ..		50.00	0.00	0.00	50.00
1246-500-655	BASE PARA MICROFONO ..		50.00	0.00	0.00	50.00
1246-500-656	GRABADORA SONY CFD-R..		1,200.00	0.00	0.00	1,200.00
1246-500-657	GRABADORA SONY CFD-R..		1,000.00	0.00	0.00	1,000.00
1246-500-658	DVD PHILIPS DVP532K/78. ...		500.00	0.00	0.00	500.00
1246-510-000	Radios		19,255.02	0.00	0.00	19,255.02
1246-510-001	Radios de seguridad publica		19,255.02	0.00	0.00	19,255.02
1246-700-000	Herramientas y Maquinas-M..		59,089.46	0.00	0.00	59,089.46
1246-700-098	Tripie para nivel. Obras Púb..		1,000.00	0.00	0.00	1,000.00
1246-700-100	Tripie para Teodolito		1,000.00	0.00	0.00	1,000.00
1246-700-101	Estadal de Aluminio		500.00	0.00	0.00	500.00
1246-700-102	Estadal de Aluminio		400.00	0.00	0.00	400.00
1246-700-103	SOPLADORA SAN MIGUEL ..		2,894.73	0.00	0.00	2,894.73
1246-700-104	Tractopodadora husqvarna		49,400.00	0.00	0.00	49,400.00
1246-700-105	COMPRA DE SOPLADORA ..		2,894.73	0.00	0.00	2,894.73
1246-700-242	Tripie. Obras Públicas		1,000.00	0.00	0.00	1,000.00
1246-900-000	Otros Equipos		34,341.00	0.00	0.00	34,341.00
1246-900-262	Bomba para sacar agua. Del..		1,500.00	0.00	0.00	1,500.00
1246-900-327	Electrochoques. Rastro Muni..		1,500.00	0.00	0.00	1,500.00
1246-900-328	Aturdidor. Rastro Municipal		1,500.00	0.00	0.00	1,500.00
1246-900-329	Bomba para sacar agua. Ras..		900.00	0.00	0.00	900.00
1246-900-340	Equipo Hidroneumatico. Rast..		2,000.00	0.00	0.00	2,000.00
1246-900-341	Carro Tina. Rastro Municipal		1,500.00	0.00	0.00	1,500.00
1246-900-342	Hidrolavadora. Rastro Munic..		1,000.00	0.00	0.00	1,000.00
1246-900-343	Plataforma fija. Rastro Munic..		800.00	0.00	0.00	800.00
1246-900-422	CARRUCHA MANUAL. RAS..		1,000.00	0.00	0.00	1,000.00
1246-900-423	GANCHO ACERO. RASTR..		200.00	0.00	0.00	200.00
1246-900-424	LAVAMANOS. RASTRO M..		800.00	0.00	0.00	800.00
1246-900-425	MESA CUBIERTA DE ACER..		2,500.00	0.00	0.00	2,500.00
1246-900-426	MESA PARA LAVADO		2,500.00	0.00	0.00	2,500.00
1246-900-427	PLATAFORMA FIJA DOBLE..		1,000.00	0.00	0.00	1,000.00
1246-900-428	PLATAFORMA TRIPLE FIJA..		1,200.00	0.00	0.00	1,200.00
1246-900-429	PUERTA GUILLOTINA. RA..		1,000.00	0.00	0.00	1,000.00
1246-900-430	PUERTA GUILLOTINA		1,000.00	0.00	0.00	1,000.00
1246-900-431	SOLERA PARA MONORRIE..		3,000.00	0.00	0.00	3,000.00
1246-900-518	13 CARGADORES PARA R..		5,850.00	0.00	0.00	5,850.00
1246-900-522	19 CARGADORES DE LAM..		3,591.00	0.00	0.00	3,591.00
1247-000-000	Colecciones, obras de arte ..		0.00	0.00	0.00	0.00
1248-000-000	Activos biologicos		0.00	0.00	0.00	0.00
1249-000-000	Otros Bienes muebles		0.00	0.00	0.00	0.00
1250-000-000	Activos Intangibles		14,372.40	0.00	0.00	14,372.40
1251-000-000	Software		14,372.40	0.00	0.00	14,372.40

Cuenta	Nombre	Saldos Iniciales		Cargos	Abonos	Saldos Actuales	
		Deudor	Acreedor			Deudor	Acreedor
1251-100-000	Programas contables		0.00	0.00	0.00		0.00
1251-100-001	Contpaq-i 2011	14,372.40		0.00	0.00		14,372.40
1252-000-000	patentes, Marcas y Derech..	0.00		0.00	0.00		0.00
1253-000-000	Conseciones y franquicias	0.00		0.00	0.00		0.00
1254-000-000	Licencias	0.00		0.00	0.00		0.00
1259-000-000	Otros Activos Intangibles	0.00		0.00	0.00		0.00
1260-000-000	Depreciaciones, deterioro y a..	0.00		0.00	0.00		0.00
1261-000-000	Depreciacion acumulada d..	0.00		0.00	0.00		0.00
1262-000-000	Depreciacion Acumulada d..	0.00		0.00	0.00		0.00
1263-000-000	Deterioro acumulado de ac..	0.00		0.00	0.00		0.00
1264-000-000	Amortizacio acumulado de ..	0.00		0.00	0.00		0.00
1270-000-000	Activos Diferidos	0.00		0.00	0.00		0.00
1271-000-000	Estudios y Proyectos	0.00		0.00	0.00		0.00
1272-000-000	Derechos sobre bienes en ..	0.00		0.00	0.00		0.00
1273-000-000	Gastos pagados por adela..	0.00		0.00	0.00		0.00
1274-000-000	Anticipo a Largo Plazo	0.00		0.00	0.00		0.00
1275-000-000	Beneficios al retiro de emp..	0.00		0.00	0.00		0.00
1279-000-000	Otros activos diferidos	0.00		0.00	0.00		0.00
1290-000-000	Otros Activos No Circulantes	0.00		0.00	0.00		0.00
2112-695-000	ALBERTO GARCIA DIAZ	0.00		0.00	0.00		0.00
2112-696-000	RAUL LOPEZ DIAZ	0.00		0.00	0.00		0.00
2112-697-000	HUGO COVARRUVIAS SAN..	0.00		0.00	0.00		0.00
2112-698-000	JORGE GONZALEZ GOMEZ	0.00		0.00	0.00		0.00
2112-736-000	AUTOBUSES LA PIEDAD S..	0.00		0.00	0.00		0.00
2000-000-000	Pasivo						
2100-000-000	Pasivo Circulante	412,151.93		7,939,567.69	9,387,524.65		1,860,108.89
2110-000-000	Cuentas por pagar a Corto Pl..	412,151.93		7,939,567.69	9,387,524.65		1,860,108.89
2111-000-000	Servicios Personales Por p..	203,818.56		7,731,234.32	9,387,524.65		1,860,108.89
2111-001-000	Sueldos por pagar Nominas ..	0.00		0.00	0.00		0.00
2111-002-000	Sueldos por pagar eventuales	0.00		1,810,295.22	1,810,295.22		0.00
2111-003-000	Ayudas sociales a personas ..	0.00		8,460.00	8,460.00		0.00
2111-004-000	PAGO CONVENIOS	0.00		0.00	0.00		0.00
2111-005-000	SUBSIDIO DIF MUNICIPAL	0.00		0.00	0.00		0.00
2111-006-000	Aportación al Sistema de Ma..	0.00		0.00	0.00		0.00
2111-007-000	APOYO POR PAGAR A CR..	0.00		0.00	0.00		0.00
2111-008-000	Gastos de orden social y cult..	0.00		0.00	0.00		0.00
2111-009-000	Apoyo a instituciones de ens..	0.00		0.00	0.00		0.00
2111-010-000	Sueldos por pagar a persona..	0.00		604,627.31	604,627.31		0.00
2111-011-000	Mano de obra FISE	0.00		0.00	0.00		0.00
2111-012-000	Mano de obra trabajos de Sa..	0.00		0.00	0.00		0.00
2111-013-000	Mano de obra en la Alameda	0.00		0.00	0.00		0.00
2111-014-000	Mano de obra Unidad Deport..	0.00		0.00	0.00		0.00
2111-015-000	Mano de obra Infraestructura..	0.00		0.00	0.00		0.00
2111-016-000	Mano de obra 3 x 1 migrante..	0.00		0.00	0.00		0.00
2111-017-000	MANO DE OBRA FONDERE..	0.00		0.00	0.00		0.00
2111-018-000	Festejos del tercer festival de..	0.00		0.00	0.00		0.00
2111-019-000	Pago de Aguinaldos a perso..	0.00		0.00	0.00		0.00
2111-020-000	MANO DE OBRA FOCOCI	0.00		0.00	0.00		0.00
2111-021-000	TERCER FESTIVAL CULTU..	0.00		0.00	0.00		0.00
2111-022-000	Mano de Obra Conting. Conv..	0.00		0.00	0.00		0.00
2111-023-000	Mano de obra Infraestructura..	0.00		0.00	0.00		0.00
2111-024-000	Mano de obra FONDEREG 2..	-44,574.03		0.00	0.00		-44,574.03
2111-025-000	MANO DE OBRA 3 X 1 20..	0.00		0.00	0.00		0.00
2111-026-000	MANO OBRA CASA DE LA ..	44,574.03		0.00	0.00		44,574.03
2111-027-000	SISTEMA INTERMUNICIPA..	0.00		0.00	0.00		0.00
2111-028-000	MANO DE OBRA FORTALE..	0.00		0.00	0.00		0.00
2111-029-000	Mano de obra programa FO..	0.00		765,612.95	765,612.95		0.00
2111-030-000	MANO DE OBRA PROGRA..	0.00		555,399.71	555,399.71		0.00
2111-150-000	Mano de obra Infraestructura..	0.00		344,740.79	344,740.79		0.00
2111-160-000	Sueldos por pagar por horas ..	0.00		0.00	0.00		0.00
2111-600-000	MANO DE OBRA DE LA CA..	0.00		0.00	0.00		0.00
2111-700-000	MANO DE OBRA INFRAEST..	0.00		0.00	0.00		0.00
2112-000-000	Proveedores por pagar a c..	0.00		3,594,812.13	3,594,812.13		0.00
2112-001-000	ANA LUISA TORRES BORB..	0.00		0.00	0.00		0.00
2112-002-000	GAS LICUADO S.A. DE C.V.	0.00		3,999.26	3,999.26		0.00
2112-003-000	JORGE TRUJILLO HERNAN..	0.00		9,280.00	9,280.00		0.00
2112-004-000	JAIME MOISES DE LA TOR..	0.00		9,581.11	9,581.11		0.00

Cuenta	Nombre	Saldos Iniciales		Cargos	Abonos	Saldos Actuales	
		Deudor	Acreedor			Deudor	Acreedor
2112-005-000	PEDRO GOMEZ OSORIO		0.00	0.00	0.00		0.00
2112-006-000	SEGUROS MONTERREY N..		0.00	0.00	0.00		0.00
2112-007-000	ARMANDO MICHEL NARAN..		0.00	39,718.59	39,718.59		0.00
2112-008-000	ANTONIO GUERRA HORTA		0.00	0.00	0.00		0.00
2112-009-000	JOSE GALINDO MICHEL		0.00	0.00	0.00		0.00
2112-010-000	ISMAEL SANTOS RAMIREZ		0.00	0.00	0.00		0.00
2112-011-000	MARGARITO CAPETILLO G..		0.00	0.00	0.00		0.00
2112-012-000	JOSE CARMEN ROBLES L..		0.00	0.00	0.00		0.00
2112-013-000	JUAN MUNGUIA MEDINA		0.00	0.00	0.00		0.00
2112-014-000	LUIS RAUL HERNANDEZ S..		0.00	0.00	0.00		0.00
2112-015-000	RUFINO CARILLO RODRIG..		0.00	0.00	0.00		0.00
2112-016-000	BRENDA BERENICE MORA..		0.00	0.00	0.00		0.00
2112-017-000	CESAR ALEJANDRO ZAMO..		0.00	0.00	0.00		0.00
2112-018-000	JUAN DAVID FLORES VILL..		0.00	0.00	0.00		0.00
2112-019-000	DAVID CARDENAS FIGUER..		0.00	0.00	0.00		0.00
2112-020-000	MARTHA IRENE CAMACHO..		0.00	0.00	0.00		0.00
2112-021-000	TRACSA S.A.P.I. DE C.V.		0.00	7,197.43	7,197.43		0.00
2112-022-000	MARGARITO NAVA LUGO		0.00	0.00	0.00		0.00
2112-023-000	ADRIANA VILLA CALDERON		0.00	0.00	0.00		0.00
2112-024-000	MARCELINO CAPETILLO G..		0.00	0.00	0.00		0.00
2112-025-000	AARON PUENTES HERNA..		0.00	0.00	0.00		0.00
2112-026-000	HUMBERTO NOE CASTRO ..		0.00	0.00	0.00		0.00
2112-027-000	ESMERALDA FARIAS CAR..		0.00	6,985.52	6,985.52		0.00
2112-028-000	COMISION FEDERAL DE E..		0.00	233,779.00	233,779.00		0.00
2112-029-000	GASOLINERA EL LIMON, S..		0.00	231,929.68	231,929.68		0.00
2112-030-000	RADIOMOVIL DIPSA SA DE..		0.00	4,805.00	4,805.00		0.00
2112-031-000	INSTITUTO MEXICANO DE..		0.00	55,427.66	55,427.66		0.00
2112-032-000	TELEFONOS DE MEXICO, ..		0.00	4,187.00	4,187.00		0.00
2112-033-000	DAGOBERTO GARCIA GAL..		0.00	0.00	0.00		0.00
2112-034-000	ABEL DAVID PARRA		0.00	0.00	0.00		0.00
2112-035-000	CLARA ZAMORA ARRIOLA		0.00	0.00	0.00		0.00
2112-036-000	CRUZ ROJA MEXICANA IAP		0.00	0.00	0.00		0.00
2112-037-000	OFFICE DEPOT DE MEXIC..		0.00	0.00	0.00		0.00
2112-038-000	CONTRALORIA DEL ESTA..		0.00	0.00	0.00		0.00
2112-039-000	SILVIA CONTRERAS TEJE..		0.00	0.00	0.00		0.00
2112-040-000	CLARA AZUCENA RAMIRE..		0.00	0.00	0.00		0.00
2112-041-000	JUAN JOSE LOPEZ CANO		0.00	0.00	0.00		0.00
2112-042-000	LUIS EDUARDO ENRIQUEZ..		0.00	0.00	0.00		0.00
2112-043-000	RAMON VELASCO LAZARE..		0.00	0.00	0.00		0.00
2112-044-000	JESUS SALVADOR VILLAG..		0.00	0.00	0.00		0.00
2112-045-000	BURGER KING		0.00	0.00	0.00		0.00
2112-046-000	EDGAR FRANCISCO ROBL..		0.00	0.00	0.00		0.00
2112-047-000	MANUEL SANTANA GALIN..		0.00	0.00	0.00		0.00
2112-048-000	BLANCA TERESA YAÑAEZ ..		0.00	0.00	0.00		0.00
2112-049-000	LUIS ALFREDO RAMOS HO..		0.00	0.00	0.00		0.00
2112-050-000	SECRETARIA DE FINANZAS		0.00	14,576.79	14,576.79		0.00
2112-051-000	SISTEMA PARA EL DESAR..		0.00	95,000.00	95,000.00		0.00
2112-052-000	GERMAN RODRIGUEZ AG..		0.00	0.00	0.00		0.00
2112-053-000	ESTACIONAMIENTO IPEJAL		0.00	65.00	65.00		0.00
2112-054-000	ESTACIONAMIENTO CORO..		0.00	0.00	0.00		0.00
2112-055-000	YUE ZHENG MEI		0.00	0.00	0.00		0.00
2112-056-000	EMPRESAS URBANAS S.A..		0.00	0.00	0.00		0.00
2112-057-000	RAMON HERNANDEZ AGUI..		0.00	0.00	0.00		0.00
2112-058-000	FRANQUICIAS DE OCCIDE..		0.00	0.00	0.00		0.00
2112-059-000	MARIA BECERRA DE LA T..		0.00	0.00	0.00		0.00
2112-060-000	FRANQCIAS DE OCCIDEN..		0.00	0.00	0.00		0.00
2112-061-000	BENJAMIN GUZMAN SILVA		0.00	0.00	0.00		0.00
2112-062-000	SERGIO RAMIREZ ACOSTA		0.00	0.00	0.00		0.00
2112-063-000	FRANCISCO CARRILLO DI..		0.00	2,176.16	2,176.16		0.00
2112-064-000	GRACIELA RIOS GARCIA		0.00	0.00	0.00		0.00
2112-065-000	SERVICIO NIÑOS HEROES ..		0.00	0.00	0.00		0.00
2112-066-000	TORTAS AHOGADAS Y MA..		0.00	0.00	0.00		0.00
2112-067-000	UNION DE TULA CL		0.00	0.00	0.00		0.00
2112-068-000	FERRETERIA CHAYITO		0.00	0.00	0.00		0.00
2112-069-000	MA. EUGENIA CERVANTES..		0.00	5,626.02	5,626.02		0.00
2112-070-000	UNIVERSIDAD DE GUADAL..		0.00	0.00	0.00		0.00
2112-071-000	AGUA PURIFICADA LA AMI..		0.00	552.00	552.00		0.00

Cuenta	Nombre	Saldos Iniciales		Cargos	Abonos	Saldos Actuales	
		Deudor	Acreedor			Deudor	Acreedor
2112-072-000	FRANQUICIAS DE OCCIDE..		0.00	0.00	0.00		0.00
2112-073-000	ANNEL GRAJEDA GOVEA		0.00	210.00	210.00		0.00
2112-074-000	SUC. 14880 EL CHARRO		0.00	0.00	0.00		0.00
2112-075-000	J. JESUS OJEDA MARQUEZ		0.00	0.00	0.00		0.00
2112-076-000	GERMAN RODRIGUEZ AG..		0.00	0.00	0.00		0.00
2112-077-000	OFFICE DEPOT		0.00	0.00	0.00		0.00
2112-078-000	CARLOS HUMBERTO ROM..		0.00	0.00	0.00		0.00
2112-079-000	JUAN FRANCISCO MARTIN..		0.00	0.00	0.00		0.00
2112-080-000	ESTACIONAMIENTO LOS N..		0.00	0.00	0.00		0.00
2112-081-000	SAMUEL FLORES PELAYO		0.00	174.00	174.00		0.00
2112-082-000	ANTONIO HERNANDEZ GA..		0.00	0.00	0.00		0.00
2112-083-000	DELFINO MATEO VELASC..		0.00	0.00	0.00		0.00
2112-084-000	ESTACIONAMIENTO ALCA..		0.00	0.00	0.00		0.00
2112-085-000	ESTACION 01		0.00	0.00	0.00		0.00
2112-086-000	OPERADORA DE GEGOCI..		0.00	0.00	0.00		0.00
2112-087-000	MAIVET VIAJES S.A DE C.V.		0.00	0.00	0.00		0.00
2112-088-000	VICTOR OMAR MORENO L..		0.00	0.00	0.00		0.00
2112-089-000	JUNTA INTERMUNICIPAL D..		0.00	0.00	0.00		0.00
2112-090-000	MAYRA JASSIVI PELAYO S..		0.00	0.00	0.00		0.00
2112-091-000	SANTIAGO GOMEZ DIAZ		0.00	266.00	266.00		0.00
2112-092-000	HECTOR LEON CASILLAS		0.00	0.00	0.00		0.00
2112-093-000	LUCIO CAMACHO MORENO		0.00	0.00	0.00		0.00
2112-094-000	MARTIN HERNANDEZ FLO..		0.00	3,259.99	3,259.99		0.00
2112-095-000	DANIEL QUILES IBARRA		0.00	0.00	0.00		0.00
2112-096-000	JOSE LUIS SALCEDO MOR..		0.00	0.00	0.00		0.00
2112-097-000	SUPER SERVICIO LA ESPE..		0.00	0.00	0.00		0.00
2112-098-000	EFREN LOPEZ JIMENEZ		0.00	0.00	0.00		0.00
2112-099-000	PREMIUM RESTAURANT B..		0.00	0.00	0.00		0.00
2112-100-000	GABRIELA ANA ROSA DIAZ..		0.00	0.00	0.00		0.00
2112-101-000	J. JESUS PEÑA REYES		0.00	0.00	0.00		0.00
2112-102-000	GRUPO OCTANO S.A. DE ..		0.00	0.00	0.00		0.00
2112-103-000	RAUL FIOGUEROA GALIND..		0.00	0.00	0.00		0.00
2112-104-000	MA. GUADALUPE ROMO L..		0.00	0.00	0.00		0.00
2112-105-000	SERGIO LUGO SANTANA		0.00	0.00	0.00		0.00
2112-106-000	MANUEL HERNANDEZ CA..		0.00	0.00	0.00		0.00
2112-107-000	KARGARI S.A. DE C.V.		0.00	0.00	0.00		0.00
2112-108-000	MA. ANTONIA GARCIA GA..		0.00	2,001.00	2,001.00		0.00
2112-109-000	OSCAR FELIPE DE JESUS ..		0.00	0.00	0.00		0.00
2112-110-000	EUGENIO TORRES HERN..		0.00	0.00	0.00		0.00
2112-111-000	MICHELLE AURORA GOME..		0.00	0.00	0.00		0.00
2112-112-000	ALEJANDRO GARCIA FLO..		0.00	0.00	0.00		0.00
2112-113-000	TAMARA GABRIELA PADIL..		0.00	0.00	0.00		0.00
2112-114-000	MA. DEL CARMEN CASTEL..		0.00	0.00	0.00		0.00
2112-115-000	ORGANIZACION LA LUNA ..		0.00	600.00	600.00		0.00
2112-116-000	ALIMENTOS RAPIDOS DE ..		0.00	0.00	0.00		0.00
2112-117-000	MARTIN COVARRUBIAS G..		0.00	4,060.00	4,060.00		0.00
2112-118-000	MARIA INES SANCHEZ RO..		0.00	0.00	0.00		0.00
2112-119-000	OPERADORA DE FRANQUI..		0.00	616.00	616.00		0.00
2112-120-000	ADRIANA DIAZ GUZMAN		0.00	0.00	0.00		0.00
2112-121-000	FRANCISCO DUEÑAS GAR..		0.00	0.00	0.00		0.00
2112-122-000	REAL INN GUADALJARA, E..		0.00	0.00	0.00		0.00
2112-123-000	GASOPOLIS S.A. DE C.V.		0.00	0.00	0.00		0.00
2112-124-000	ANGEL GRAJEDA GOVEA		0.00	0.00	0.00		0.00
2112-125-000	OPERADORA Y PROCESA..		0.00	0.00	0.00		0.00
2112-126-000	SHOP. WEB XPLOSION		0.00	0.00	0.00		0.00
2112-127-000	OPERADORA MAQK SA DE..		0.00	0.00	0.00		0.00
2112-128-000	J. FELIX ESPINOZA PEÑA		0.00	0.00	0.00		0.00
2112-129-000	JULTA LOCAL DE AGUA P..		0.00	0.00	0.00		0.00
2112-130-000	JUAN CARLOS HERRERA ..		0.00	0.00	0.00		0.00
2112-131-000	INGENIERIA METALICA Y ..		0.00	0.00	0.00		0.00
2112-132-000	DISTRIBUIDORA DE PART..		0.00	0.00	0.00		0.00
2112-133-000	QUALITAS COMPAÑIA DE ..		0.00	0.00	0.00		0.00
2112-134-000	JORGE ARMANDO CASTR..		0.00	0.00	0.00		0.00
2112-135-000	CESAR TOVAR BAUTISTA		0.00	0.00	0.00		0.00
2112-136-000	GENESIS JHOSELIN CASI..		0.00	0.00	0.00		0.00
2112-137-000	ACEROS Y TUBULARES D..		0.00	23,988.85	23,988.85		0.00
2112-138-000	ELBA MARGARITA GUTIER..		0.00	0.00	0.00		0.00

Cuenta	Nombre	Saldos Iniciales		Cargos	Abonos	Saldos Actuales	
		Deudor	Acreedor			Deudor	Acreedor
2112-139-000	RUBEN PUEBLA FLORES		0.00	17,720.04	17,720.04		0.00
2112-140-000	OSCAR FERNANDO NUÑE..		0.00	0.00	0.00		0.00
2112-141-000	MA. ELENA GARCIA COLM..		0.00	0.00	0.00		0.00
2112-142-000	ESTELA ZEPEDA PEREZ		0.00	1,421.26	1,421.26		0.00
2112-143-000	ORAN-531-130		0.00	0.00	0.00		0.00
2112-144-000	OPERADORA EL UNICO P..		0.00	1,475.00	1,475.00		0.00
2112-145-000	ESTACIONAMIENTO CHAP..		0.00	0.00	0.00		0.00
2112-146-000	JOSE GUADALUPE VIDRIO..		0.00	0.00	0.00		0.00
2112-147-000	ALFREDO SANTANA PELA..		0.00	0.00	0.00		0.00
2112-148-000	MARTHA GUADALUPE CO..		0.00	0.00	0.00		0.00
2112-149-000	SAUL SA DE CV		0.00	0.00	0.00		0.00
2112-150-000	RAZN610925513		0.00	0.00	0.00		0.00
2112-151-000	CHEN QIWEN		0.00	0.00	0.00		0.00
2112-152-000	JOEL ORTIZ MACIAS		0.00	0.00	0.00		0.00
2112-153-000	JOSE DE JESUS RUIZ GUZ..		0.00	0.00	0.00		0.00
2112-154-000	FERTILIZANTES E IMPLEM..		0.00	0.00	0.00		0.00
2112-155-000	GAMALIEL GARCIA VILLAS..		0.00	0.00	0.00		0.00
2112-156-000	RESTAURANTE Y SERVICI..		0.00	0.00	0.00		0.00
2112-157-000	GOBEJAL ESTACION 02		0.00	0.00	0.00		0.00
2112-158-000	ESTACION DE PA 21		0.00	0.00	0.00		0.00
2112-159-000	PLAZA DE COBRO ACATLA..		0.00	0.00	0.00		0.00
2112-160-000	FRANCISCO PEREZ RIVAS		0.00	0.00	0.00		0.00
2112-161-000	MARIA JULIA RODRIGUEZ ..		0.00	0.00	0.00		0.00
2112-162-000	BERTHA ROSA PAZ SOTO		0.00	0.00	0.00		0.00
2112-163-000	SAUL SARAY BEAS		0.00	0.00	0.00		0.00
2112-164-000	PISOS Y AZULEJOS ROJO ..		0.00	0.00	0.00		0.00
2112-165-000	GRACIELA SARAY GIL		0.00	680.00	680.00		0.00
2112-166-000	JOSE MIGUEL GALLARDO ..		0.00	185.60	185.60		0.00
2112-167-000	FRANCISCO DE JESUS DE..		0.00	0.00	0.00		0.00
2112-168-000	SANDRA GARCIA CERVAN..		0.00	0.00	0.00		0.00
2112-169-000	ALFONSO GONZALEZ ZEP..		0.00	0.00	0.00		0.00
2112-170-000	RUBEN LEAL BERNAL		0.00	0.00	0.00		0.00
2112-171-000	LAURA HERNANDEZ CAMA..		0.00	0.00	0.00		0.00
2112-172-000	J. JESUS PEÑA REYES		0.00	0.00	0.00		0.00
2112-173-000	SALUSTIA ARZATE SALGA..		0.00	0.00	0.00		0.00
2112-174-000	RICARDO ESPINOZA GAR..		0.00	232.00	232.00		0.00
2112-175-000	ELVIRA CARDENAS RAMOS		0.00	0.00	0.00		0.00
2112-176-000	ROCK901117		0.00	0.00	0.00		0.00
2112-177-000	RAZH660821Q38		0.00	0.00	0.00		0.00
2112-178-000	ESTACION 02		0.00	0.00	0.00		0.00
2112-179-000	CONSTRUCCIONES Y URB..		0.00	0.00	0.00		0.00
2112-180-000	SERVICIO BAULOP SA DE ..		0.00	0.00	0.00		0.00
2112-181-000	ASOCIACION DE AGRICUL..		0.00	0.00	0.00		0.00
2112-182-000	PAULA ANDREA PALMA C..		0.00	0.00	0.00		0.00
2112-183-000	ARACELI JIMENEZ GONZA..		0.00	0.00	0.00		0.00
2112-185-000	MANUALIDADES DECORA..		0.00	0.00	0.00		0.00
2112-186-000	RAUL HERRERA VEGA		0.00	0.00	0.00		0.00
2112-187-000	URBANO RIVERA PEÑA		0.00	0.00	0.00		0.00
2112-188-000	ALMA DELIA FIGUEROA R..		0.00	0.00	0.00		0.00
2112-189-000	GUILLERMO MONTES MEN..		0.00	0.00	0.00		0.00
2112-190-000	MARTHA GUADALUPE FIG..		0.00	0.00	0.00		0.00
2112-191-000	COBY SOFT SOLUCIONES ..		0.00	0.00	0.00		0.00
2112-192-000	MARIA DE LA LUZ GARCIA ..		0.00	0.00	0.00		0.00
2112-193-000	ELISA DIAZ MEDINA		0.00	0.00	0.00		0.00
2112-194-000	REBECA DE GUADALUPE ..		0.00	0.00	0.00		0.00
2112-195-000	ANA BERTHA LEON COBIAN		0.00	0.00	0.00		0.00
2112-196-000	COMERCIALIZADORA DE ..		0.00	0.00	0.00		0.00
2112-197-000	SAUL RODRIGUEZ CHAVEZ		0.00	0.00	0.00		0.00
2112-198-000	PAULINA JANETTE HERNA..		0.00	0.00	0.00		0.00
2112-199-000	KARLA VERONICA MARQU..		0.00	0.00	0.00		0.00
2112-200-000	MEXICUN SA DE CV		0.00	493,210.41	493,210.41		0.00
2112-201-000	JUNTA MUNICIPAL DE AG..		0.00	0.00	0.00		0.00
2112-202-000	FASTER MAYOREO SA DE ..		0.00	0.00	0.00		0.00
2112-203-000	RED VIACORTA		0.00	0.00	0.00		0.00
2112-204-000	HEAR6710276F8		0.00	0.00	0.00		0.00
2112-205-000	FOPE750211VA		0.00	0.00	0.00		0.00
2112-206-000	STARCALL DE GUADALAJ..		0.00	0.00	0.00		0.00

Cuenta	Nombre	Saldos Iniciales		Cargos	Abonos	Saldos Actuales	
		Deudor	Acreedor			Deudor	Acreedor
2112-207-000	ESTACIONAMIENTO PARR..	0.00		0.00	0.00		0.00
2112-208-000	JUITH LILIANA GARCIA ZA..	0.00		0.00	0.00		0.00
2112-209-000	DANIEL GONZALEZ GOMEZ	0.00		0.00	0.00		0.00
2112-210-000	JOSE LUIS RAMOS ..	0.00		0.00	0.00		0.00
2112-211-000	INDUSTRIA GASTRONOMI..	0.00		0.00	0.00		0.00
2112-212-000	COMERCIALIZADORA ALIM..	0.00		0.00	0.00		0.00
2112-213-000	MA. DEL CARMEN CUEVAS..	0.00		450.00	450.00		0.00
2112-214-000	MONICA LETICIA TORRES ..	0.00		0.00	0.00		0.00
2112-215-000	JESUS OJEDA MARQUEZ	0.00		0.00	0.00		0.00
2112-216-000	CESAR ALEJANDRO ZAMO..	0.00		0.00	0.00		0.00
2112-217-000	FARMACIAS GUADALAJAR..	0.00		0.00	0.00		0.00
2112-218-000	ESTACIONAMIENTO FREIB..	0.00		0.00	0.00		0.00
2112-219-000	OPERADORA DE FERIAS Y..	0.00		0.00	0.00		0.00
2112-220-000	EDEN FLORES PELAYO	0.00		534.00	534.00		0.00
2112-221-000	DOGO DEL MORAL S.A. DE..	0.00		0.00	0.00		0.00
2112-222-000	MONICA BECERRA V.	0.00		0.00	0.00		0.00
2112-223-000	FARMACIA CARREY S.A.	0.00		0.00	0.00		0.00
2112-224-000	ESTACIONAMIENTO PENSI..	0.00		0.00	0.00		0.00
2112-225-000	CARLOS RAFAEL MONTEO..	0.00		0.00	0.00		0.00
2112-226-000	CADENA COMERCIAL OXX..	0.00		0.00	0.00		0.00
2112-226-100	JUAN ANTONIO FLORES V..	0.00		0.00	0.00		0.00
2112-228-000	MERCEDES PEREZ FLORES	0.00		0.00	0.00		0.00
2112-229-000	FERTILIZANTES Y AGROQ..	0.00		0.00	0.00		0.00
2112-230-000	JOSE EFREN GUERRERO ..	0.00		0.00	0.00		0.00
2112-231-000	IRMA VILLASEÑOR SANTO..	0.00		0.00	0.00		0.00
2112-232-000	MOFLES DEL SUR	0.00		0.00	0.00		0.00
2112-233-000	ALICIA HERNANDEZ ROS..	0.00		0.00	0.00		0.00
2112-234-000	ELIA VERONICA FIGUERO..	0.00		0.00	0.00		0.00
2112-235-000	RAUL CORONA ZAMORA	0.00		0.00	0.00		0.00
2112-236-000	LIZBETH MICAELA RODRI..	0.00		0.00	0.00		0.00
2112-237-000	EFRAIN GOMEZ ALVAREZ	0.00		0.00	0.00		0.00
2112-237-100	OBDULIA IBARRA HINOJO..	0.00		444.86	444.86		0.00
2112-238-000	CAMINO DE GUADALAJAR..	0.00		0.00	0.00		0.00
2112-239-000	MULBAR S.A DE C.V.	0.00		0.00	0.00		0.00
2112-240-000	J. JESUS GUARDADO ORO..	0.00		0.00	0.00		0.00
2112-241-000	ESTACIONAMIENTO PLAZ..	0.00		0.00	0.00		0.00
2112-242-000	ENRIQUE CAMARENA SER..	0.00		0.00	0.00		0.00
2112-243-000	CESAR AUGUSTO RODRIG..	0.00		0.00	0.00		0.00
2112-244-000	PARK IN TIME	0.00		0.00	0.00		0.00
2112-245-000	ELECTRO ILUMINACION Y ..	0.00		0.00	0.00		0.00
2112-246-000	BEATRIZ BRISEÑO HERRE..	0.00		0.00	0.00		0.00
2112-247-000	OSCAR GARCIA RUIZ	0.00		0.00	0.00		0.00
2112-248-000	MARIA CONCEPCION CAS..	0.00		0.00	0.00		0.00
2112-249-000	MARIA PATRICIA TRUJILL..	0.00		0.00	0.00		0.00
2112-250-000	CHEN ZHEN YUANMOU	0.00		390.00	390.00		0.00
2112-251-000	MARGARITA CONTRERAS ..	0.00		0.00	0.00		0.00
2112-252-000	ESTACIONAMIENTO PUEN..	0.00		0.00	0.00		0.00
2112-253-000	ALEJANDRO RAMIREZ TO..	0.00		0.00	0.00		0.00
2112-254-000	JUAN GONZALEZ GIL	0.00		4,698.00	4,698.00		0.00
2112-255-000	LUZ ESTHELA ALGANDAR	0.00		0.00	0.00		0.00
2112-256-000	YVONNE ESCALERA QUIÑ..	0.00		0.00	0.00		0.00
2112-257-000	ENRIQUE LOPEZ SANCHEZ	0.00		6,728.00	6,728.00		0.00
2112-258-000	EL LIMONENSE SC DE RL	0.00		7,117.34	7,117.34		0.00
2112-259-000	AZAEI FLORES PRECIADO	0.00		0.00	0.00		0.00
2112-262-400	JAIME ALBERTO CASILLAS..	0.00		3,499.72	3,499.72		0.00
2112-274-000	LUIS FERNANDO GARCIA ..	0.00		0.00	0.00		0.00
2112-300-000	OSWALDO CRUZ MURILLO	0.00		0.00	0.00		0.00
2112-301-000	UNION CASMO S DE RL DE..	0.00		0.00	0.00		0.00
2112-302-000	ALFONSO FIGUROA MALD..	0.00		0.00	0.00		0.00
2112-303-000	RAMIRO PALOMERA MOR..	0.00		0.00	0.00		0.00
2112-304-000	CARLOS PUGA SALDIVAR	0.00		2,528.80	2,528.80		0.00
2112-305-000	JESUS AGUILAR RODRIGU..	0.00		0.00	0.00		0.00
2112-306-000	MERCEDES PEREZ FLORES	0.00		0.00	0.00		0.00
2112-307-000	RICARDO CHAVEZ GARCIA	0.00		0.00	0.00		0.00
2112-308-000	TEAI460916PT2	0.00		0.00	0.00		0.00
2112-309-000	SISTEMA INTERMUNICIPA..	0.00		8,000.00	8,000.00		0.00
2112-310-000	ALEJANDRO GOMEZ GUA..	0.00		539.00	539.00		0.00

Cuenta	Nombre	Saldos Iniciales		Cargos	Abonos	Saldos Actuales	
		Deudor	Acreedor			Deudor	Acreedor
2112-311-000	RAQUEL OSORIO MONTES		0.00	0.00		0.00	0.00
2112-312-000	IGNACIO GONZALEZ MURI..		0.00	0.00		0.00	0.00
2112-313-000	MARIA LOPEZ BARBOZA		0.00	0.00		0.00	0.00
2112-314-000	SERVICIO Y CALIDAD DE L..		0.00	0.00		0.00	0.00
2112-315-000	JORGE ALBERTO CASTILL..		0.00	9,113.00		9,113.00	0.00
2112-316-000	SERGIO DONATO GOMEZ ..		0.00	0.00		0.00	0.00
2112-317-000	ESTACIONAMIENTO GOBE..		0.00	0.00		0.00	0.00
2112-318-000	ESTHER MORA MARTINEZ		0.00	0.00		0.00	0.00
2112-319-000	JESUS AGUILAR DIAZ		0.00	0.00		0.00	0.00
2112-320-000	ALFONSO HERRERA GAR..		0.00	0.00		0.00	0.00
2112-321-000	GUMERSINDO NARANJO JI..		0.00	0.00		0.00	0.00
2112-322-000	ANA BERTHA MURILLO GO..		0.00	0.00		0.00	0.00
2112-323-000	CESAR HERNANDEZ CAR..		0.00	304.00		304.00	0.00
2112-324-000	GILDARDO TORREROS GU..		0.00	0.00		0.00	0.00
2112-325-000	RICARDO LOPEZ DIAZ		0.00	0.00		0.00	0.00
2112-326-000	MARTHA OFELIA GONZAL..		0.00	617,152.14		617,152.14	0.00
2112-327-000	LEONEL MICHEL VELASCO		0.00	0.00		0.00	0.00
2112-328-000	BLANCA ELOISA COVARR..		0.00	0.00		0.00	0.00
2112-329-000	PROVEEDORES TAPATIOS..		0.00	0.00		0.00	0.00
2112-330-000	SERGIO GALLARDO JIMEN..		0.00	0.00		0.00	0.00
2112-331-000	FRANCISCO ARTEAGA MA..		0.00	7,374.43		7,374.43	0.00
2112-332-000	ACELA EDITH CASILLAS MI..		0.00	0.00		0.00	0.00
2112-333-000	CLEMENTE MORENO COR..		0.00	0.00		0.00	0.00
2112-334-000	EFRAIN GALINDO PELAYO		0.00	0.00		0.00	0.00
2112-335-000	CARLOS OSORIO MARIA		0.00	0.00		0.00	0.00
2112-336-000	GASOLINERA LA ESPERA..		0.00	0.00		0.00	0.00
2112-337-000	ENRIQUE DE JESUS CASIL..		0.00	0.00		0.00	0.00
2112-338-000	SOHE720131HD3		0.00	0.00		0.00	0.00
2112-339-000	INTERMEDIA SISTEM S.A. ...		0.00	0.00		0.00	0.00
2112-340-000	AGUA POTABLE Y ALCANT..		0.00	0.00		0.00	0.00
2112-341-000	LIBRERIA DE PORRUA HE..		0.00	0.00		0.00	0.00
2112-342-000	URIEL VENTURA GUERRA ..		0.00	0.00		0.00	0.00
2112-343-000	CR FORMAS SA DE CV		0.00	16,994.00		16,994.00	0.00
2112-344-000	KAJEPAQIE SA DE CV		0.00	0.00		0.00	0.00
2112-345-000	EFRAIN GOMEZ DE LA TO..		0.00	0.00		0.00	0.00
2112-346-000	IGNACIO ROBLES BARRA..		0.00	0.00		0.00	0.00
2112-347-000	PAZC641122M41		0.00	0.00		0.00	0.00
2112-348-000	OSCAR FELIPE DE JESUS ..		0.00	0.00		0.00	0.00
2112-349-000	CECILIA GAUDALUPE MAR..		0.00	0.00		0.00	0.00
2112-350-000	COMERCIALIZADORA STE..		0.00	0.00		0.00	0.00
2112-351-000	JR Y COMPAÑIA S.A. DE C...		0.00	0.00		0.00	0.00
2112-352-000	ANGELINA BEGOÑA POMP..		0.00	0.00		0.00	0.00
2112-353-000	GRUPO CRSTALERO DE O..		0.00	0.00		0.00	0.00
2112-354-000	SALVADOR ARIAS ANGUIA..		0.00	0.00		0.00	0.00
2112-355-000	RUFINO CARDENAS PONCE		0.00	0.00		0.00	0.00
2112-356-000	JUAN FLORES AGUIAR		0.00	0.00		0.00	0.00
2112-357-000	STAMPA IMPRESIONES FO..		0.00	0.00		0.00	0.00
2112-358-000	GRUPO CONSTRUCTOR I..		0.00	0.00		0.00	0.00
2112-359-000	JOSE DE JESUS TORRES ..		0.00	0.00		0.00	0.00
2112-360-000	MIGUEL ROJO GARCIA		0.00	0.00		0.00	0.00
2112-361-000	MARIA GUADALUPE ZAMO..		0.00	0.00		0.00	0.00
2112-362-000	ESCRIBANIA NUMERO UN..		0.00	0.00		0.00	0.00
2112-363-000	MA. EBET CRUZ GARCIA		0.00	0.00		0.00	0.00
2112-364-000	JOSE DAMIAN AVALOS RA..		0.00	0.00		0.00	0.00
2112-365-000	JUANA LETICIA GARCIA C..		0.00	0.00		0.00	0.00
2112-366-000	ADRIANA ORTEGA LEPE		0.00	0.00		0.00	0.00
2112-367-000	GACJ550624J39		0.00	0.00		0.00	0.00
2112-368-000	PEFM560924TA3		0.00	0.00		0.00	0.00
2112-369-000	ADALBERTO GONZALEZ VI..		0.00	1,890.80		1,890.80	0.00
2112-370-000	TIENDAS SORIANA SA DE ..		0.00	0.00		0.00	0.00
2112-371-000	IMPORPAP SA DE CV		0.00	0.00		0.00	0.00
2112-372-000	NORMA PATRICIA HERRE..		0.00	0.00		0.00	0.00
2112-373-000	RIVAS510902J30		0.00	0.00		0.00	0.00
2112-374-000	GACJ550624J39		0.00	0.00		0.00	0.00
2112-375-000	OPERADORA DE NEGOCI..		0.00	0.00		0.00	0.00
2112-376-000	ESTACIONAMIENTO INDEP..		0.00	42.00		42.00	0.00
2112-377-000	SAGJ5505306XA		0.00	0.00		0.00	0.00

Cuenta	Nombre	Saldos Iniciales		Cargos	Abonos	Saldos Actuales	
		Deudor	Acreeedor			Deudor	Acreeedor
2112-378-000	RAMIRO NARANJO MARTI..		0.00	0.00			0.00
2112-379-000	MARGARITA GUTIERREZ Z..		0.00	0.00	0.00		0.00
2112-380-000	JAIME HERNANDEZ CAMA..		0.00	0.00	0.00		0.00
2112-382-000	COMERCIALIZADORA CAS..		0.00	0.00	0.00		0.00
2112-383-000	LA SIERRA DEL GRULLO...		0.00	0.00	0.00		0.00
2112-384-000	MARIA REINA CIPRIN HER..		0.00	58,278.40	58,278.40		0.00
2112-385-000	GRABRIEL ZAMORA NATE..		0.00	0.00	0.00		0.00
2112-386-000	VICTOR HUGO MEJIA		0.00	0.00	0.00		0.00
2112-387-000	COMERCIALIZADORA IND..		0.00	0.00	0.00		0.00
2112-388-000	CORPORATIVO ELECTRIC..		0.00	0.00	0.00		0.00
2112-389-000	ISMAEL RAMIREZ VALLEJO		0.00	0.00	0.00		0.00
2112-390-000	MARIO PIÑON SANDOVAL		0.00	0.00	0.00		0.00
2112-391-000	JOSE MANUEL CHAVEZ ZA..		0.00	0.00	0.00		0.00
2112-392-000	JORGE CAMPOS MOLINA		0.00	49,519.24	49,519.24		0.00
2112-393-000	ELIA BAUTISTA LOPEZ		0.00	0.00	0.00		0.00
2112-394-000	TOHA740129QF8		0.00	1,804.00	1,804.00		0.00
2112-395-000	ANEREY CHAVOLLA CHAV..		0.00	0.00	0.00		0.00
2112-396-000	CHRISTIAN MARTINEZ GO..		0.00	0.00	0.00		0.00
2112-397-000	MARIGNA SA DE CV		0.00	0.00	0.00		0.00
2112-398-000	ASOCIADOS MARIJO Y FO..		0.00	0.00	0.00		0.00
2112-399-000	FACE7407036V7		0.00	0.00	0.00		0.00
2112-400-000	GEMA ARANZAZU ALVARE..		0.00	0.00	0.00		0.00
2112-401-000	ALEXIS ESCOBAR HARO		0.00	2,649.50	2,649.50		0.00
2112-402-000	GODS680725V13		0.00	0.00	0.00		0.00
2112-403-000	FAHO50504M23		0.00	0.00	0.00		0.00
2112-404-000	GASOLINERA AUTLAN SA ..		0.00	0.00	0.00		0.00
2112-405-000	EFRAIN DE LA TORRE GU..		0.00	0.00	0.00		0.00
2112-406-000	DIST. DEPORTIVA DE OCC..		0.00	0.00	0.00		0.00
2112-407-000	ESTACIONAMIENTO LOPE..		0.00	0.00	0.00		0.00
2112-408-000	ORGANIZACION SALNI SA ..		0.00	0.00	0.00		0.00
2112-409-000	CONSTRUCTORA BADIRA..		0.00	0.00	0.00		0.00
2112-410-000	FELIPE DE JESUS CASTAE..		0.00	0.00	0.00		0.00
2112-411-000	ISMAEL DE LA TORRE MA..		0.00	0.00	0.00		0.00
2112-412-000	GUILLERMO ALVAREZ DEL..		0.00	0.00	0.00		0.00
2112-413-000	GABRIELA ANA ROSA DIAZ..		0.00	0.00	0.00		0.00
2112-414-000	ABEL OLIVA LOPEZ		0.00	0.00	0.00		0.00
2112-415-000	OFELIA GONZALEZ IBARRA		0.00	0.00	0.00		0.00
2112-416-000	VERONICA FRIAS LOPEZ		0.00	0.00	0.00		0.00
2112-417-000	RUBEN PUEBLA RUELAS		0.00	278.00	278.00		0.00
2112-418-000	BERNARDO GOMEZ VELA..		0.00	23,915.01	23,915.01		0.00
2112-419-000	BOGAVANTE CONSTRUCT..		0.00	0.00	0.00		0.00
2112-420-000	MIGUEL ANGEL CASILLAS ..		0.00	0.00	0.00		0.00
2112-422-000	TERESA DE JESUS LOPEZ ..		0.00	0.00	0.00		0.00
2112-423-000	GENTILEZA SA DE CV		0.00	0.00	0.00		0.00
2112-424-000	SOCIEDAD COOPERATIVA ..		0.00	0.00	0.00		0.00
2112-425-000	NUEVA WAL MART DE ME..		0.00	0.00	0.00		0.00
2112-426-000	GRUPO PARISINA SA DE CV		0.00	0.00	0.00		0.00
2112-427-000	RAMIRO MORENO BECER..		0.00	0.00	0.00		0.00
2112-428-000	ROGELIO GOMEZ GONZAL..		0.00	0.00	0.00		0.00
2112-429-000	ROBERTO ROMAN RIVERA..		0.00	0.00	0.00		0.00
2112-430-000	SOLUCIONES INTEGRALE..		0.00	0.00	0.00		0.00
2112-431-000	JOSUE SEVILLA PRUDENC..		0.00	0.00	0.00		0.00
2112-432-000	SABAS ANTONIO SANCHE..		0.00	0.00	0.00		0.00
2112-433-000	MIGUEL ANGEL PADILLA G..		0.00	0.00	0.00		0.00
2112-434-000	VIEMEX, S.A. DE C.V.		0.00	0.00	0.00		0.00
2112-435-000	BENJAMIN BEJAR LLAMAS		0.00	0.00	0.00		0.00
2112-436-000	ODILON AGUILAR SANDOV..		0.00	0.00	0.00		0.00
2112-437-000	JOSE LUIS PEREZ RUIZ		0.00	0.00	0.00		0.00
2112-438-000	COMERCIALIZADORA GUZ..		0.00	0.00	0.00		0.00
2112-439-000	PREFABRICADOS MATERI..		0.00	0.00	0.00		0.00
2112-440-000	ANITSUJ S.A. DE C.V.		0.00	0.00	0.00		0.00
2112-441-000	KALMANI CONSTRUCTORA		0.00	0.00	0.00		0.00
2112-442-000	TORNOS DE LA MORA		0.00	0.00	0.00		0.00
2112-443-000	FRANCISCO JAVIER JIMEN..		0.00	0.00	0.00		0.00
2112-444-000	SERGIO LOPEZ CUEVAS		0.00	0.00	0.00		0.00
2112-445-000	CECILIA FLORES CUEVAS		0.00	0.00	0.00		0.00
2112-446-000	JUAN CARLOS RAMIREZ C..		0.00	0.00	0.00		0.00

Cuenta	Nombre	SalDOS Iniciales			SalDOS Actuales	
		Deudor	AcreeDor	Cargos	Abonos	Deudor AcreeDor
2112-447-000	GILBERTO PRECIADO ESP..		0.00	0.00	0.00	0.00
2112-448-000	JUAN GABRIEL FLORES LL..		0.00	0.00	0.00	0.00
2112-449-000	JOSE LUIS TORRES CHAV..		0.00	0.00	0.00	0.00
2112-450-000	ADRIANA LOURDES PELA..		0.00	0.00	0.00	0.00
2112-451-000	LUIS HUMBERTO VARGAS ..		0.00	0.00	0.00	0.00
2112-452-000	CELIA SOLORZANO GALLA..		0.00	0.00	0.00	0.00
2112-453-000	REFACCIONARIA EL PERI..		0.00	0.00	0.00	0.00
2112-454-000	MA. DE LOS ANGELES GA..		0.00	0.00	0.00	0.00
2112-455-000	TROSKARI S.A. DE C.V.		0.00	0.00	0.00	0.00
2112-456-000	LUIS MANUEL CALDERON		0.00	0.00	0.00	0.00
2112-457-000	HILTON GUADALAJARA		0.00	0.00	0.00	0.00
2112-458-000	GASOLINERA MARTIN S.A..		0.00	0.00	0.00	0.00
2112-459-000	GRUPO CONSTRUCTOR J..		0.00	0.00	0.00	0.00
2112-460-000	OPERADORA EL UNICO P..		0.00	0.00	0.00	0.00
2112-461-000	ESTHER GUZMAN LOPEZ		0.00	0.00	0.00	0.00
2112-462-000	SDT CONSTRUCTORA SA ..		0.00	0.00	0.00	0.00
2112-463-000	COMERCIALIZADORA ALIM..		0.00	0.00	0.00	0.00
2112-464-000	HECTOR OMAR SAHAGUN ..		0.00	0.00	0.00	0.00
2112-465-000	SERVICIO DE ADMINISTRA..		0.00	0.00	0.00	0.00
2112-466-000	MA. CRUZ NAVA VIDRIO		0.00	0.00	0.00	0.00
2112-467-000	SABDRA TRUJILLO ORTIZ		0.00	0.00	0.00	0.00
2112-468-000	ELECTRICA NOVA DE OCC..		0.00	0.00	0.00	0.00
2112-469-000	PAULINA RUBI DIAZ FELIX		0.00	0.00	0.00	0.00
2112-470-000	ANA MARIA RIVERA RAYG..		0.00	0.00	0.00	0.00
2112-471-000	AUDIOMEX S.A. DE C.V.		0.00	0.00	0.00	0.00
2112-472-000	INDUSTRIAS RECIZAP SA ..		0.00	584,452.60	584,452.60	0.00
2112-473-000	PRODUCTORES DE LADRI..		0.00	0.00	0.00	0.00
2112-474-000	JOSUE SEVILLA PRUDENC..		0.00	0.00	0.00	0.00
2112-475-000	GRUPO LOTUS		0.00	0.00	0.00	0.00
2112-476-000	ALVARO GARCIA JACOBO		0.00	0.00	0.00	0.00
2112-477-000	DORA ELIZABETH VALENC..		0.00	0.00	0.00	0.00
2112-479-000	CARLOS RAMON ARIAS D..		0.00	0.00	0.00	0.00
2112-480-000	MAQUINARIA Y REFACCIO..		0.00	0.00	0.00	0.00
2112-481-000	FILETE PARRILLA SA DE CV		0.00	0.00	0.00	0.00
2112-482-000	MARIA DE JESUS FLORES ..		0.00	0.00	0.00	0.00
2112-483-000	MARIA DEL SOCORRO HE..		0.00	0.00	0.00	0.00
2112-484-000	MUNICIPIO DE EL GRULLO..		0.00	0.00	0.00	0.00
2112-485-000	DESARROLLOS CONSTRU..		0.00	0.00	0.00	0.00
2112-486-000	ROGELIO JIMENEZ NUÑEZ		0.00	0.00	0.00	0.00
2112-487-000	NUEVA AUTOMOTRIZ OCC..		0.00	0.00	0.00	0.00
2112-488-000	LEONARDO HERNANDEZ ..		0.00	0.00	0.00	0.00
2112-489-000	SOLUCIONES DOFRY SA D..		0.00	4,696.00	4,696.00	0.00
2112-490-000	SEGUROS POTOSI		0.00	32,249.64	32,249.64	0.00
2112-491-000	LA CATEDRAL DE LAS TO..		0.00	0.00	0.00	0.00
2112-492-000	ROSALBA DELGADILLO FA..		0.00	0.00	0.00	0.00
2112-493-000	EQUIPO AGROFORESTAL ..		0.00	0.00	0.00	0.00
2112-494-000	MARCO ANTONIO GUIZAR ..		0.00	0.00	0.00	0.00
2112-495-000	DORADITAS SA DE CV		0.00	0.00	0.00	0.00
2112-496-000	GONZALO GABRIEL ARRIA..		0.00	0.00	0.00	0.00
2112-497-000	MA. ROSINA BRAMBILA RO..		0.00	0.00	0.00	0.00
2112-498-000	MIGUEL IBARRA MENDEZ		0.00	0.00	0.00	0.00
2112-499-000	LUZ NAVARRO BARBOSA		0.00	0.00	0.00	0.00
2112-500-000	GUMM911014LBA		0.00	0.00	0.00	0.00
2112-501-000	ABRAHAM MEDINA TORNE..		0.00	0.00	0.00	0.00
2112-502-000	JOSE LOPEZ GOMEZ		0.00	0.00	0.00	0.00
2112-503-000	ELIAS COBIAN GOMEZ		0.00	0.00	0.00	0.00
2112-504-000	INNOVACION Y COMERCI..		0.00	0.00	0.00	0.00
2112-505-000	ARTURO MARTIN LOPEZ G..		0.00	0.00	0.00	0.00
2112-506-000	MIRIAM GUERRA MICHEL		0.00	0.00	0.00	0.00
2112-507-000	CESAR ADOLFO GONZALE..		0.00	0.00	0.00	0.00
2112-508-000	MA. ROSINA BRAMBILA RO..		0.00	0.00	0.00	0.00
2112-509-000	KIMAR SA DE CV		0.00	0.00	0.00	0.00
2112-510-000	ALMA LORENA VAZQUEZ ..		0.00	0.00	0.00	0.00
2112-511-000	ALEJANDRO BUSTOS AGU..		0.00	0.00	0.00	0.00
2112-512-000	SERVICIO POSTAL MEXIC..		0.00	0.00	0.00	0.00
2112-513-000	GRUPO BLUE SUB SA DE ..		0.00	0.00	0.00	0.00
2112-514-000	BENJAMIN VELASCO MICH..		0.00	0.00	0.00	0.00

000065

Cuenta	Nombre	Saldos Iniciales		Cargos	Abonos	Saldos Actuales	
		Deudor	Acreedor			Deudor	Acreedor
2112-515-000	ESTACIONAMIENTO GALE..		0.00	0.00	0.00		0.00
2112-516-000	FRANCISDO JAVIER TOVA..		0.00	0.00	0.00		0.00
2112-517-000	GUGA720730RT8		0.00	0.00	0.00		0.00
2112-518-000	MIREYA LETICIA ARECHIG..		0.00	0.00	0.00		0.00
2112-519-000	ROBERTO HERNANDEZ B..		0.00	0.00	0.00		0.00
2112-520-000	EDGAR OLDWAL GOMEZ ..		0.00	0.00	0.00		0.00
2112-521-000	JOSE ANTONIO SAINZ GA..		0.00	0.00	0.00		0.00
2112-522-000	AFIANZADORA SOFIMEX S..		0.00	0.00	0.00		0.00
2112-523-000	JUAN FELIPE MARDUEÑO ..		0.00	0.00	0.00		0.00
2112-524-000	ANITSUJ SA DE CV		0.00	0.00	0.00		0.00
2112-525-000	SERVICIOS INTEGRALES ..		0.00	0.00	0.00		0.00
2112-526-000	RICARDO DE LA TORRE M..		0.00	0.00	0.00		0.00
2112-527-000	MIGUEL ANGEL MENDEZ ..		0.00	0.00	0.00		0.00
2112-528-000	LIBRERIAS GONVILL SA D..		0.00	0.00	0.00		0.00
2112-529-000	AUTOZONE DE MEXICO S ..		0.00	0.00	0.00		0.00
2112-530-000	JORGE M RAMIREZ ..		0.00	0.00	0.00		0.00
2112-531-000	LIZET AZUCENA ENRIQUE..		0.00	0.00	0.00		0.00
2112-532-000	ARACELI NAVA ARIAS		0.00	0.00	0.00		0.00
2112-533-000	MARIA DE LA LUZ NAVARR..		0.00	0.00	0.00		0.00
2112-534-000	HUMBERTO BERRUETA C..		0.00	0.00	0.00		0.00
2112-535-000	GUADALUPE ADRIANA VIL..		0.00	0.00	0.00		0.00
2112-536-000	CARLOS GABRIEL CERDA ..		0.00	0.00	0.00		0.00
2112-537-000	COMBUSTIBLES PATRIA D..		0.00	0.00	0.00		0.00
2112-538-000	IGNACIO TELLO ARIAS		0.00	0.00	0.00		0.00
2112-539-000	ASESORIA LIMAC SA DE CV		0.00	0.00	0.00		0.00
2112-540-000	JOSE LUIS SANTANA QUIN..		0.00	2,320.00	2,320.00		0.00
2112-541-000	ANTONIO MENDOZA OLIV..		0.00	0.00	0.00		0.00
2112-542-000	HERMELINDA RAMIREZ ZA..		0.00	0.00	0.00		0.00
2112-543-000	LAURA CAMARGO RODRI..		0.00	0.00	0.00		0.00
2112-544-000	CECILIA PLAZOLA ZAMORA		0.00	0.00	0.00		0.00
2112-545-000	JUAN ZAMORA CONTRER..		0.00	0.00	0.00		0.00
2112-546-000	URIEL MICHEL GONZALEZ		0.00	0.00	0.00		0.00
2112-547-000	COMIDAS RAPIDAS DE SIN..		0.00	0.00	0.00		0.00
2112-548-000	JOSE HERNANDEZ TELLES		0.00	0.00	0.00		0.00
2112-549-000	GUILLERMO ROBLES CAR..		0.00	0.00	0.00		0.00
2112-550-000	EDGAR AZAEL COBIAN CA..		0.00	19,630.97	19,630.97		0.00
2112-551-000	JOSE DUEÑAS ALVAREZ		0.00	0.00	0.00		0.00
2112-552-000	FERNANDO TOPETE HERN..		0.00	0.00	0.00		0.00
2112-553-000	MARIA FELIX GOMEZ CISN..		0.00	0.00	0.00		0.00
2112-554-000	MONTE CARIXA SA DE CV		0.00	0.00	0.00		0.00
2112-555-000	MARIA DEL ROSARIO ROD..		0.00	0.00	0.00		0.00
2112-556-000	JOSE MORAN RODRIGUEZ		0.00	0.00	0.00		0.00
2112-557-000	EFRAIN VILLA LLAMAS		0.00	0.00	0.00		0.00
2112-558-000	ALEJANDRO FEDERICO M..		0.00	0.00	0.00		0.00
2112-559-000	INSTITUTO DE ESTUDIOS ..		0.00	0.00	0.00		0.00
2112-560-000	GAS VULCANO SA DE CV		0.00	0.00	0.00		0.00
2112-561-000	COPPEL SA DE CV		0.00	0.00	0.00		0.00
2112-562-000	RAMON MISSAEL ROMO G..		0.00	0.00	0.00		0.00
2112-563-000	X ORSYSTEM		0.00	0.00	0.00		0.00
2112-564-000	LUCIA ENRIQUEZ SANTANA		0.00	0.00	0.00		0.00
2112-565-000	JUDITH LILIANA GARCIA Z..		0.00	0.00	0.00		0.00
2112-566-000	EMPRESAS DEPORTIVAS ..		0.00	0.00	0.00		0.00
2112-567-000	LUCIA ENRIQUEZ SANTANA		0.00	0.00	0.00		0.00
2112-568-000	ANTONIO RODRIGUEZ ES..		0.00	0.00	0.00		0.00
2112-569-000	RAMIRO HERNANDEZ FLO..		0.00	4,027.00	4,027.00		0.00
2112-570-000	FRANCISCO JAVIER GONZ..		0.00	1,415.20	1,415.20		0.00
2112-571-000	AADU661120		0.00	0.00	0.00		0.00
2112-572-000	WALTER MAXIMINO BRAM..		0.00	0.00	0.00		0.00
2112-573-000	HERNANDEZ JIMENEZ PA..		0.00	0.00	0.00		0.00
2112-574-000	ALEJANDRA LOPEZ GONZ..		0.00	0.00	0.00		0.00
2112-575-000	JOSE MARCELINO MUÑOZ..		0.00	0.00	0.00		0.00
2112-576-000	JUAN ANGEL MARINEZ BR..		0.00	0.00	0.00		0.00
2112-577-000	ARMANDO CORONA RADIL..		0.00	0.00	0.00		0.00
2112-578-000	JORGE ZEPEDA ..		0.00	0.00	0.00		0.00
2112-579-000	CRISTIAN BIBIAN HERNAN..		0.00	0.00	0.00		0.00
2112-580-000	GUILLERMINA TORRES GA..		0.00	348.00	348.00		0.00
2112-581-000	GASER DE MEXICO SA DE ..		0.00	0.00	0.00		0.00

000066

Cuenta	Nombre	Saldos Iniciales			Saldos Actuales		
		Deudor	Acreeedor	Cargos	Abonos	Deudor	Acreeedor
2112-582-000	BRENDA GEORGINA GOM..		0.00	0.00		0.00	0.00
2112-583-000	JUAN JOSE ALVARADO R..		0.00	0.00		0.00	0.00
2112-584-000	JOSE OCHOA NUÑEZ		0.00	0.00		0.00	0.00
2112-585-000	CRUZ HUMBERTO ESPAR..		0.00	0.00		0.00	0.00
2112-586-000	CRESCENCIO COVARRUBI..		0.00	1,196.00	1,196.00		0.00
2112-587-000	BLONTID DE MEXICO SA D..		0.00	0.00		0.00	0.00
2112-588-000	JUAN CARLOS MARQUEZ ..		0.00	20,000.00	20,000.00		0.00
2112-589-000	CLAUDIA GARCIA PINEDA		0.00	0.00		0.00	0.00
2112-590-000	SANDRA VIVIANA CORTES..		0.00	0.00		0.00	0.00
2112-591-000	JORGE ALDO ANDRADE M..		0.00	0.00		0.00	0.00
2112-592-000	CARMEN ISABEL HERMOS..		0.00	0.00		0.00	0.00
2112-593-000	CARLOS SANCHEZ CAMA..		0.00	0.00		0.00	0.00
2112-594-000	PATRICIA MARGARITA GO..		0.00	0.00		0.00	0.00
2112-595-000	ARMANDO ARCEO FLORES		0.00	0.00		0.00	0.00
2112-596-000	RESTAURANT LA TROJE D..		0.00	0.00		0.00	0.00
2112-597-000	EDITH ZAMORA RUELAS		0.00	0.00		0.00	0.00
2112-598-000	ESTAFETA MEXICANA S.A..		0.00	929.16	929.16		0.00
2112-599-000	BUENISSIMO SA DE CV		0.00	0.00		0.00	0.00
2112-600-000	JAVIER BALDERAS ..		0.00	0.00		0.00	0.00
2112-601-000	MARIA DE LOURDES MOR..		0.00	0.00		0.00	0.00
2112-602-000	EVA TOURS SA DE CV		0.00	0.00		0.00	0.00
2112-603-000	ADRIANA PAULINA GONZA..		0.00	0.00		0.00	0.00
2112-604-000	GABRIEL VILLALOBOS RE..		0.00	152.00	152.00		0.00
2112-605-000	JOSE ANTONIO VAZQUEZ ..		0.00	0.00		0.00	0.00
2112-606-000	GRUPO CONSTRUCTOR IU..		0.00	0.00		0.00	0.00
2112-607-000	JUAN ALBERTO ESCOBAR ..		0.00	0.00		0.00	0.00
2112-608-000	ESTACIONAMIENTO LAS A..		0.00	0.00		0.00	0.00
2112-609-000	OPERADORA VIPS S DE R..		0.00	0.00		0.00	0.00
2112-610-000	EFRAIN RIOS REYES		0.00	0.00		0.00	0.00
2112-611-000	FABIOLA VALDEZ GRAJEDA		0.00	0.00		0.00	0.00
2112-612-000	TRAK COMERCIALIZADOR..		0.00	16,622.80	16,622.80		0.00
2112-613-000	IRMA VELAZQUEZ HERNA..		0.00	0.00		0.00	0.00
2112-614-000	COMIDAS Y CARNES SELE..		0.00	0.00		0.00	0.00
2112-615-000	VERONICA YUNUETH VILL..		0.00	0.00		0.00	0.00
2112-616-000	GRUPO MUEBLERO CHEM..		0.00	0.00		0.00	0.00
2112-617-000	ISIDRO MANZO LOPEZ		0.00	4,080.00	4,080.00		0.00
2112-618-000	BEATRIZ VAZQUEZ FLORES		0.00	0.00		0.00	0.00
2112-619-000	JOSE DAMIAN AVALOS RA..		0.00	0.00		0.00	0.00
2112-620-000	ISABEL CRISTINA AVALOS ..		0.00	0.00		0.00	0.00
2112-621-000	MARIA DEL ROCIO MEDIN..		0.00	0.00		0.00	0.00
2112-622-000	AMALIO ROSAS CRUZ		0.00	0.00		0.00	0.00
2112-623-000	MOTONOVA SA DE CV		0.00	0.00		0.00	0.00
2112-624-000	ABC AEROLINEAS SA DE ..		0.00	0.00		0.00	0.00
2112-625-000	UNION IMPULSORA DE HO..		0.00	0.00		0.00	0.00
2112-626-000	MUNICIPIO DE EL LIMON J..		0.00	0.00		0.00	0.00
2112-627-000	ESTELA VELASCO ALVAR..		0.00	0.00		0.00	0.00
2112-628-000	JUAN SALCEDO ZEPEDA		0.00	0.00		0.00	0.00
2112-629-000	MARIA NUÑEZ		0.00	0.00		0.00	0.00
2112-630-000	SANDRA GISELLE CISNER..		0.00	1,479.00	1,479.00		0.00
2112-631-000	DAVID HERNANDEZ RODR..		0.00	0.00		0.00	0.00
2112-632-000	JOSE ISMAEL VIDRIO REY..		0.00	170.00	170.00		0.00
2112-633-000	ALFREDO FIGUEROA RUIZ		0.00	0.00		0.00	0.00
2112-634-000	AARON MEDINA DE NIZ		0.00	0.00		0.00	0.00
2112-635-000	SANBORN HERMANOS SA		0.00	0.00		0.00	0.00
2112-636-000	ESTACIONAMIENTO TOLSA		0.00	0.00		0.00	0.00
2112-637-000	GRISELDA LOPEZ ZAVALZA		0.00	0.00		0.00	0.00
2112-638-000	LAURA SALCIDO CARDEN..	0.00		0.00			0.00
2112-639-000	DIANA ANGELICA BENCO..		0.00	0.00		0.00	0.00
2112-640-000	AUTLAN RECTIFICACIONE..		0.00	14,934.60	14,934.60		0.00
2112-641-000	LORENZO JAVIER GRAJED..		0.00	0.00		0.00	0.00
2112-642-000	MATILDE CHAVEZ GONZA..		0.00	0.00		0.00	0.00
2112-643-000	GEMA PATRICIA GONZALE..		0.00	91,796.28	91,796.28		0.00
2112-644-000	LUZ MARIA PINEDA GUTIE..		0.00	0.00		0.00	0.00
2112-645-000	SERGIO VALADEZ RAMIREZ		0.00	0.00		0.00	0.00
2112-646-000	MIGUEL ANGEL VILLAGOM..		0.00	0.00		0.00	0.00
2112-647-000	HOME DEPOT MEXICO S D..		0.00	0.00		0.00	0.00
2112-648-000	CINTHYA DEL ROSARIO C..		0.00	0.00		0.00	0.00

800067

Cuenta	Nombre	SalDOS Iniciales			SalDOS Actuales		
		Deudor	AcreeDor	Cargos	Abonos	Deudor	AcreeDor
2112-649-000	GUSTAVO BARBOZA JIME..		0.00	0.00		0.00	0.00
2112-650-000	ESTACION DE SERVICIO A..		0.00	0.00		0.00	0.00
2112-651-000	RAMIRO ROSALES LOPEZ]		0.00	0.00		0.00	0.00
2112-652-000	MARIO ALBERTO GUZMAN..		0.00	0.00		0.00	0.00
2112-653-000	ELEKTRA DEL MILENIO SA..		0.00	0.00		0.00	0.00
2112-654-000	HECTOR WILFRIDO GALICI..		0.00	0.00		0.00	0.00
2112-655-000	MIGUEL ANGEL REYNOSO..		0.00	0.00		0.00	0.00
2112-656-000	ARIANA GUADALUPE CAS..		0.00	240.00	240.00		0.00
2112-657-000	MARIA DEL REFUGIO CAM..		0.00	0.00		0.00	0.00
2112-658-000	EDGAR OSWALDO FRAUS..		0.00	0.00		0.00	0.00
2112-659-000	ANDREA CRISTINA AMARA..		0.00	219.00	219.00		0.00
2112-660-000	ALIMENTOS DE FUEGO SA..		0.00	0.00		0.00	0.00
2112-661-000	LUIS SANDOVAL ..		0.00	0.00		0.00	0.00
2112-662-000	SANDRA GUADALUPE VEL..		0.00	0.00		0.00	0.00
2112-663-000	MAGAVI SA DE CV		0.00	0.00		0.00	0.00
2112-664-000	GOCM741207L61		0.00	0.00		0.00	0.00
2112-665-000	MARIANO MICHEL GOMEZ		0.00	0.00		0.00	0.00
2112-666-000	AURELIA TORREROS GUE..		0.00	0.00		0.00	0.00
2112-667-000	OPERADORA CENTRAL DE..		0.00	0.00		0.00	0.00
2112-668-000	RICARDO ENCISO CRUZ		0.00	0.00		0.00	0.00
2112-669-000	RCPO SA DE CV		0.00	0.00		0.00	0.00
2112-670-000	ANA ROSA ASIS PEREZ		0.00	0.00		0.00	0.00
2112-671-000	IMPORTACIONES EL LUNA..		0.00	0.00		0.00	0.00
2112-672-000	BALVINA ELVIRA VALENZU..		0.00	0.00		0.00	0.00
2112-673-000	SHIKIMOTO SA DE CV		0.00	0.00		0.00	0.00
2112-674-000	CARLOS DANIEL CORTES ..		0.00	0.00		0.00	0.00
2112-675-000	RAMON RODRIGUEZ GALI..		0.00	0.00		0.00	0.00
2112-676-000	VEHICULOS EUROPEOS D..		0.00	0.00		0.00	0.00
2112-677-000	JOSE DE JESUS RAMOS M..		0.00	0.00		0.00	0.00
2112-678-000	ELIZABET MORENO ..		0.00	0.00		0.00	0.00
2112-679-000	DISTRIBUIDORA DEPORTI..		0.00	2,511.48	2,511.48		0.00
2112-680-000	CEDCO SA DE CV		0.00	0.00		0.00	0.00
2112-681-000	RESTAURANT PARAISO D..		0.00	0.00		0.00	0.00
2112-682-000	GAOJ81117BY1		0.00	0.00		0.00	0.00
2112-683-000	JUAN JORGE SANABRIA M..		0.00	0.00		0.00	0.00
2112-684-000	MARIA DE LA LUZ GARCIA ..		0.00	0.00		0.00	0.00
2112-685-000	CADECO SA DE CV		0.00	0.00		0.00	0.00
2112-686-000	ESTACIONAMIENTO INMO..		0.00	0.00		0.00	0.00
2112-687-000	JIMA750620Q18		0.00	0.00		0.00	0.00
2112-688-000	ELISABET MORENO ..		0.00	3,712.00	3,712.00		0.00
2112-689-000	CINTHYA PATRICIA IBARR..		0.00	0.00		0.00	0.00
2112-690-000	MUEBLERIAS PREZ RULF..		0.00	0.00		0.00	0.00
2112-691-000	J. YSMAEL AGUILAR ORTIZ		0.00	0.00		0.00	0.00
2112-692-000	MARIA DE LOURDES GON..		0.00	0.00		0.00	0.00
2112-693-000	ELECTRONICA STEREN D..		0.00	0.00		0.00	0.00
2112-694-000	ARTICULOS PROMOCIONA..		0.00	0.00		0.00	0.00
2112-699-000	OBS DE OCCIDENTE S DE ..		0.00	0.00		0.00	0.00
2112-700-000	CLEMENTE MORENO GAL..		0.00	0.00		0.00	0.00
2112-701-000	CHAI FOOD SA DE CV		0.00	0.00		0.00	0.00
2112-702-000	EDUARDO FRAUSTO BUE..		0.00	0.00		0.00	0.00
2112-703-000	ARTURO RENE ZARATE N..		0.00	0.00		0.00	0.00
2112-704-000	FLORENCIA CALDERON C..		0.00	0.00		0.00	0.00
2112-705-000	TERRAZA CORONA SC DE ..		0.00	0.00		0.00	0.00
2112-706-000	JOSE ALFREDO GUERRER..		0.00	0.00		0.00	0.00
2112-707-000	SERVICIOS TOKS SA DE CV		0.00	0.00		0.00	0.00
2112-708-000	MARIA DEL SAGRARIO CIS..		0.00	0.00		0.00	0.00
2112-709-000	AZAHAR SA DE CV		0.00	0.00		0.00	0.00
2112-710-000	JUAN CLEMENTE OSORIO ..		0.00	0.00		0.00	0.00
2112-711-000	MANAHIM JETZAEI MEZA ..		0.00	0.00		0.00	0.00
2112-712-000	ALEJANDRA ROCIO LEPE ..		0.00	0.00		0.00	0.00
2112-713-000	ALBERTO ALEJANDRO BRI..		0.00	0.00		0.00	0.00
2112-714-000	TRAMO CARRETERO GUA..		0.00	0.00		0.00	0.00
2112-715-000	HUMBERTO ROSALES GU..		0.00	0.00		0.00	0.00
2112-716-000	FRANCISCO JAVIR LOPEZ ..		0.00	0.00		0.00	0.00
2112-717-000	PROMOCIONES TURISTIC..		0.00	0.00		0.00	0.00
2112-718-000	PAOLA BERENICE ORTIZ R..		0.00	0.00		0.00	0.00
2112-719-000	MA. BELEN FLORES CONR..		0.00	0.00		0.00	0.00

000068

Cuenta	Nombre	SalDOS Iniciales		Cargos	Abonos	SalDOS Actuales	
		Deudor	AcreeDor			Deudor	AcreeDor
2112-720-000	ANA SILVIA MARTINEZ RA..	0.00	0.00	0.00	0.00	0.00	0.00
2112-721-000	CORAGAS SA DE CV	0.00	0.00	0.00	0.00	0.00	0.00
2112-722-000	RADEZ SA DE CV	0.00	0.00	0.00	0.00	0.00	0.00
2112-723-000	KARNE GARIBALDI	0.00	0.00	0.00	0.00	0.00	0.00
2112-724-000	JOSE MANUEL PADILLA R..	0.00	0.00	0.00	0.00	0.00	0.00
2112-725-000	FREDY PEÑA PEÑA	0.00	0.00	0.00	0.00	0.00	0.00
2112-726-000	RIVCON COMPAÑIA SA DE..	0.00	0.00	0.00	0.00	0.00	0.00
2112-727-000	ELSI PEREZ MAGAÑA	0.00	0.00	0.00	0.00	0.00	0.00
2112-728-000	ANALISIS DE AGUA SA DE ..	0.00	0.00	0.00	0.00	0.00	0.00
2112-729-000	REYES SAHAGUN ORTIZ	0.00	0.00	0.00	0.00	0.00	0.00
2112-730-000	ESTRUCTURAL TOP LINE ..	0.00	0.00	0.00	0.00	0.00	0.00
2112-731-000	MARIA LOURDES MENDEZ..	0.00	0.00	0.00	0.00	0.00	0.00
2112-732-000	LIKERTAR S.A DE C.V.	0.00	0.00	0.00	0.00	0.00	0.00
2112-733-000	MARCELO PRECIADO REY..	0.00	0.00	0.00	0.00	0.00	0.00
2112-734-000	CENTPRINT	0.00	0.00	0.00	0.00	0.00	0.00
2112-735-000	DAISY PEÑA PEÑA	0.00	0.00	0.00	0.00	0.00	0.00
2112-737-000	JOHNY RICARDO SANCHE..	0.00	0.00	0.00	0.00	0.00	0.00
2112-738-000	NORA NEFTALI ZAMORA P..	0.00	0.00	0.00	0.00	0.00	0.00
2112-739-000	100% CENTRO SA DE CV	0.00	0.00	0.00	0.00	0.00	0.00
2112-740-000	MARIA DE JESUS SUAREZ ..	0.00	0.00	0.00	0.00	0.00	0.00
2112-741-000	ANA BERTHA JIMENEZ MO..	0.00	0.00	0.00	0.00	0.00	0.00
2112-742-000	EDGAR OSWALDO ROBLE..	0.00	2,142.00	2,142.00	0.00	0.00	0.00
2112-743-000	BOLSAS ROLLOS ARANDA..	0.00	0.00	0.00	0.00	0.00	0.00
2112-744-000	GUILLERMO FIGUEROA LO..	0.00	0.00	0.00	0.00	0.00	0.00
2112-745-000	SEGURIDAD PRIVADA PAR..	0.00	0.00	0.00	0.00	0.00	0.00
2112-746-000	PATRICIA ANGELINA ORO..	0.00	0.00	0.00	0.00	0.00	0.00
2112-747-000	RESTAURANT BAR LA TRO..	0.00	0.00	0.00	0.00	0.00	0.00
2112-748-000	MA. ISABEL LOPEZ CARDE..	0.00	0.00	0.00	0.00	0.00	0.00
2112-749-000	MODATELAS SAPI DE CV	0.00	0.00	0.00	0.00	0.00	0.00
2112-750-000	ALMA SUSANA VELASCO ..	0.00	0.00	0.00	0.00	0.00	0.00
2112-751-000	MIGUEL ANGEL GALLARD..	0.00	0.00	0.00	0.00	0.00	0.00
2112-752-000	JORGE ARTURO URIBE DI..	0.00	0.00	0.00	0.00	0.00	0.00
2112-753-000	LUIS OSCAR MADRIGAL V..	0.00	0.00	0.00	0.00	0.00	0.00
2112-754-000	JOSE ANTONIO LIZAOLA M..	0.00	0.00	0.00	0.00	0.00	0.00
2112-755-000	REPRESENTACIONES IND..	0.00	0.00	0.00	0.00	0.00	0.00
2112-756-000	CRLOS FRANCISCO LOPE..	0.00	0.00	0.00	0.00	0.00	0.00
2112-757-000	PLAZA DE COBRO LA JOYA	0.00	0.00	0.00	0.00	0.00	0.00
2112-758-000	CARLOS FRANCISCO LOP..	0.00	0.00	0.00	0.00	0.00	0.00
2112-759-000	OBRAS Y CAMINOS DE ME..	0.00	250,618.00	250,618.00	0.00	0.00	0.00
2112-760-000	LAURA YANETH DIAZ MUR..	0.00	0.00	0.00	0.00	0.00	0.00
2112-761-000	MARCO POLO VAZQUEZ A..	0.00	0.00	0.00	0.00	0.00	0.00
2112-762-000	JUAN PEDRO SALCIDO FL..	0.00	0.00	0.00	0.00	0.00	0.00
2112-763-000	RODRIGO FREGOSO MED..	0.00	0.00	0.00	0.00	0.00	0.00
2112-764-000	MARCELA ELIZONDO MEDI..	0.00	0.00	0.00	0.00	0.00	0.00
2112-765-000	OPERADORA DE HOTELES..	0.00	0.00	0.00	0.00	0.00	0.00
2112-766-000	GONA AUTOPARTES SA D..	0.00	0.00	0.00	0.00	0.00	0.00
2112-767-000	GERARDO GALLARDO GA..	0.00	4,524.00	4,524.00	0.00	0.00	0.00
2112-768-000	HUGO GALINDO VELASCO	0.00	98,099.99	98,099.99	0.00	0.00	0.00
2112-769-000	EDIFICANDO EL DESARRO..	0.00	0.00	0.00	0.00	0.00	0.00
2112-770-000	ACCESORIOS FORESTALE..	0.00	0.00	0.00	0.00	0.00	0.00
2112-771-000	ALDO DANIEL GONZALEZ ..	0.00	0.00	0.00	0.00	0.00	0.00
2112-772-000	LILIA GARCIA RODRIGUEZ	0.00	0.00	0.00	0.00	0.00	0.00
2112-773-000	CLAUDIA GEORGINA CAST..	0.00	0.00	0.00	0.00	0.00	0.00
2112-774-000	SHOPPING CENTER DEVE..	0.00	0.00	0.00	0.00	0.00	0.00
2112-775-000	KARLA GUADALUPE LOPE..	0.00	508.00	508.00	0.00	0.00	0.00
2112-776-000	SALVADOR ALEJANDRO G..	0.00	0.00	0.00	0.00	0.00	0.00
2112-777-000	KARLA STEPHANIE NEGR..	0.00	0.00	0.00	0.00	0.00	0.00
2112-778-000	JOSE MA. PEREZ LEON	0.00	0.00	0.00	0.00	0.00	0.00
2112-779-000	MEJUYAEL ANTONIO RIVE..	0.00	48,692.70	48,692.70	0.00	0.00	0.00
2112-780-000	HECTOR DAVID ISAAC GU..	0.00	0.00	0.00	0.00	0.00	0.00
2112-781-000	FERREPACIFICO CORPOR..	0.00	0.00	0.00	0.00	0.00	0.00
2112-782-000	GRUPO ROBLES ROBLES ..	0.00	15,000.00	15,000.00	0.00	0.00	0.00
2112-783-000	HILDA KARINA GUTIERREZ..	0.00	333.00	333.00	0.00	0.00	0.00
2112-784-000	GONZALO HERNANDEZ T..	0.00	770.00	770.00	0.00	0.00	0.00
2112-785-000	AEROVIAS DE MEXICO SA ..	0.00	6,413.84	6,413.84	0.00	0.00	0.00
2112-786-000	YELLOW CAB DEL NUEVO ..	0.00	254.00	254.00	0.00	0.00	0.00
2112-787-000	JOSE DE JESUS GUERRE..	0.00	87,870.00	87,870.00	0.00	0.00	0.00

000069

Cuenta	Nombre	Saldos Iniciales		Cargos	Abonos	Saldos Actuales	
		Deudor	Acreeedor			Deudor	Acreeedor
2112-788-000	SOLUCIONES INMOBILIARI..	0.00		0.00		0.00	0.00
2112-789-000	JOSE ANTONIO GUILLEN C..	0.00		1,789.97		1,789.97	0.00
2112-790-000	OSIEL DE JESUS AYALA O..	0.00		22,812.86		22,812.86	0.00
2112-791-000	SERGIO GONZALEZ GOMEZ	0.00		82,325.86		82,325.86	0.00
2112-792-000	EDUARDO DANIEL GARCIA..	0.00		2,500.00		2,500.00	0.00
2112-793-000	HOTEL CAMINO REAL EL ..	0.00		2,845.05		2,845.05	0.00
2112-794-000	MA. VICTORIA GARCIA GO..	0.00		18,737.99		18,737.99	0.00
2112-795-000	COMER ARGELIA SA DE CV	0.00		8,700.00		8,700.00	0.00
2112-796-000	GUILLERMO ALEJANDRO ..	0.00		7,192.00		7,192.00	0.00
2112-797-000	ESTACIONAMIENTO LIBER..	0.00		17.00		17.00	0.00
2112-798-000	REFACCIONARIA ROGELI..	0.00		269.53		269.53	0.00
2112-799-000	NELSON GONZALEZ FIGU..	0.00		25,984.00		25,984.00	0.00
2112-800-000	SERGIO OCHOA FIGUEROA	0.00		0.00		0.00	0.00
2112-801-000	ALIMENTOS ALZIR S DE R..	0.00		0.00		0.00	0.00
2112-802-000	MARIA ELSA MURILLO MO..	0.00		0.00		0.00	0.00
2112-803-000	SERVICIOS GASOLINEROS..	0.00		0.00		0.00	0.00
2112-804-000	ROSAURA ROMERO VIDRIO	0.00		0.00		0.00	0.00
2112-805-000	GRUPO INDUSTRIAL DM S..	0.00		0.00		0.00	0.00
2112-806-000	EDA OLIVIA ESPINOZA ME..	0.00		0.00		0.00	0.00
2112-807-000	RESTAURANTE EL PARGO..	0.00		0.00		0.00	0.00
2112-808-000	MARIA GUADALUPE MONT..	0.00		0.00		0.00	0.00
2112-809-000	JOSE CHAVEZ RODRIGUEZ	0.00		0.00		0.00	0.00
2112-810-000	CAMIONERA DE JALISCO ..	0.00		0.00		0.00	0.00
2112-811-000	MARTHA FLORENTINA DE ..	0.00		0.00		0.00	0.00
2112-812-000	DEISY ODETH MEDINA GU..	0.00		0.00		0.00	0.00
2112-813-000	GABRIEL FRANCISCO MIC..	0.00		0.00		0.00	0.00
2112-814-000	MAGDA ROCIO MORALES ..	0.00		0.00		0.00	0.00
2112-815-000	ALFREDO CHAVEZ CAMAC..	0.00		0.00		0.00	0.00
2112-816-000	MA DEL CARMEN SUAREZ ..	0.00		0.00		0.00	0.00
2112-817-000	RICARDO GUSTAVO BUEN..	0.00		0.00		0.00	0.00
2112-818-000	CLAUDIA NORA GARCIA R..	0.00		0.00		0.00	0.00
2112-819-000	JORGE LUIS SARAY GUTIE..	0.00		0.00		0.00	0.00
2112-820-000	ALVARO FLORES VILLASE..	0.00		0.00		0.00	0.00
2112-821-000	PF BAJA SA DE CV	0.00		0.00		0.00	0.00
2112-822-000	ESTACIONAMIENTO ARCH..	0.00		0.00		0.00	0.00
2112-823-000	ROBERTO RUBIO FUENTES	0.00		0.00		0.00	0.00
2112-824-000	JONATHAN JOSUE ACOST..	0.00		0.00		0.00	0.00
2112-825-000	JEMAFLEX DE MEXICO SA ..	0.00		0.00		0.00	0.00
2112-826-000	REPRESENTACIONES DE ..	0.00		0.00		0.00	0.00
2112-827-000	MARIA MARTHA MARTINE..	0.00		0.00		0.00	0.00
2112-828-000	SAUL MARTIN COBIAN GA..	0.00		0.00		0.00	0.00
2112-829-000	AGROAPICOLO DE JALISC..	0.00		0.00		0.00	0.00
2112-830-000	RCC EDIFICACIONES SA D..	0.00		0.00		0.00	0.00
2112-831-000	ROBERTO DURAN COVAR..	0.00		0.00		0.00	0.00
2112-832-000	DISTRIBUCION DIRECTA P..	0.00		0.00		0.00	0.00
2112-833-000	FARMACOS ESPECIALIZA..	0.00		0.00		0.00	0.00
2112-834-000	JANETH AGUIAR ALDAZ	0.00		0.00		0.00	0.00
2112-835-000	MIGUEL MANZO ESTRADA	0.00		0.00		0.00	0.00
2112-836-000	LUIS ALBERTO TORRERO..	0.00		0.00		0.00	0.00
2112-837-000	CESAR DANIEL AGUILAR ..	0.00		0.00		0.00	0.00
2112-838-000	MEJOR FUTURO SA DE CV	0.00		0.00		0.00	0.00
2112-839-000	MARIA DE JESUS LOPEZ M..	0.00		0.00		0.00	0.00
2112-840-000	MA. ELENA NUÑEZ RAMOS	0.00		0.00		0.00	0.00
2112-841-000	AMADOR TOSCANO QUINT..	0.00		0.00		0.00	0.00
2112-842-000	RENATO OROZCO AMEZC..	0.00		0.00		0.00	0.00
2112-843-000	LILIANA VALERA PEREZ	0.00		0.00		0.00	0.00
5138-201-100	OBRA DE TEATRO DEL DIA..	0.00		0.00		0.00	0.00
2114-000-000	Contratistas por pagar a co..	0.00		0.00		0.00	0.00
2115-000-000	Trasnferencias otorgadas..	0.00		0.00	1,500,000.00	1,500,000.00	0.00
2115-001-101	Anticipo de Participaciones	0.00		0.00	1,500,000.00	1,500,000.00	0.00
2151-400-000	ANTICIPO DE PARTICIPACI..	0.00		0.00	1,500,000.00	1,500,000.00	0.00
2116-000-000	Intereses y comisiones por..	0.00		0.00	0.00	0.00	0.00
2117-000-000	Retenciones y contribucio..	203,818.56		47,286.21	203,576.54	360,108.89	0.00
2117-100-000	Retenciones	153,184.87		0.00	192,735.01	345,919.88	0.00
2117-400-000	Aportaciones para seguridad..	31,912.71		31,912.71	10,841.53	10,841.53	0.00
2117-500-000	Subsidio al empleo	18,720.98		15,373.50	0.00	3,347.48	0.00
2118-000-000	devoluciones de Contribuc..	0.00		0.00	0.00	0.00	0.00

Cuenta	Nombre	Saldos Iniciales		Cargos	Abonos	Saldos Actuales	
		Deudor	Acreedor			Deudor	Acreedor
2119-000-000	Otras Cuentas por pagar a ..		0.00	0.00	0.00		0.00
2119-001-000	Aportacion del municipio a o..		0.00	0.00	0.00		0.00
2119-002-000	DEPOSITO RECIBIDO POR ..		0.00	0.00	0.00		0.00
2120-000-000	Documentos por pagar a Cor..		0.00	0.00	0.00		0.00
2121-000-000	Documentos Comerciales ..		0.00	0.00	0.00		0.00
2121-001-000	Anticipo de participaciones p..		0.00	0.00	0.00		0.00
2122-000-000	Documentos con contratist..		0.00	0.00	0.00		0.00
2129-000-000	Otros Documentos por pag..		0.00	0.00	0.00		0.00
2129-100-000	Prestamos de particulares		0.00	0.00	0.00		0.00
2129-110-000	Rodolfo Cuevas Cobian		0.00	0.00	0.00		0.00
2130-000-000	Porcion A corto Plazo de la..		0.00	0.00	0.00		0.00
2150-000-000	Pasivos diferidos a corto plazo	208,333.37		208,333.37	0.00		0.00
2151-000-000	Ingresos Cobrados or adel..	208,333.37		208,333.37	0.00		0.00
2151-100-000	Participaciones 2014 cobrad..	0.00		0.00	0.00		0.00
2151-200-000	ANTICIPO DE PARTICIPACI..	0.00		0.00	0.00		0.00
2151-300-000	ANTICIPO DE PARTICIPACI..	208,333.37		208,333.37	0.00		0.00
2152-000-000	Interes cobrados por adela..		0.00	0.00	0.00		0.00
2159-000-000	Otros pasivos diferidos a c..		0.00	0.00	0.00		0.00
2160-000-000	Fondos y bienes de terceros ..		0.00	0.00	0.00		0.00
2161-000-000	Fondos en garantia a corto..		0.00	0.00	0.00		0.00
2162-000-000	Fondos en administracion ..		0.00	0.00	0.00		0.00
2163-000-000	Fondo contingentes a corto ..		0.00	0.00	0.00		0.00
2164-000-000	Fondo de fideicomisos, ma..		0.00	0.00	0.00		0.00
2165-000-000	Otros Fondos de terceros ..		0.00	0.00	0.00		0.00
2166-000-000	Bienes en garantia a corto ..		0.00	0.00	0.00		0.00
2170-000-000	Provisiones a corto plazo		0.00	0.00	0.00		0.00
2171-000-000	Provision para demandas y..		0.00	0.00	0.00		0.00
2172-000-000	Provision para contingenci..		0.00	0.00	0.00		0.00
2179-000-000	Otras Provisiones a corto ..		0.00	0.00	0.00		0.00
2190-000-000	Otros pasivos a corto plazo		0.00	0.00	0.00		0.00
2191-000-000	Ingresos por clasificar		0.00	0.00	0.00		0.00
2191-001-000	Ingresos para obras fise a re..		0.00	0.00	0.00		0.00
2192-000-000	recaudacion por participar		0.00	0.00	0.00		0.00
2199-000-000	Otros pasivos circulantes		0.00	0.00	0.00		0.00
3120-000-000	Revaluaciones del patrimonio		0.00	0.00	0.00		0.00
2200-000-000	Pasivo No Circulante		0.00	0.00	0.00		0.00
2210-000-000	Cuentas por pagar a largo pl..		0.00	0.00	0.00		0.00
2211-000-000	Proveedores por pagar a la..		0.00	0.00	0.00		0.00
2212-000-000	Contratistas por pagar a la..		0.00	0.00	0.00		0.00
2112-421-000	HECTOR ALEJANDRO SOL..		0.00	0.00	0.00		0.00
2220-000-000	Documentos por pagar a larg..		0.00	0.00	0.00		0.00
2221-000-000	Documentos comerciales p..		0.00	0.00	0.00		0.00
2222-000-000	Documentos con contratist..		0.00	0.00	0.00		0.00
2229-000-000	Otros Documentos por pag..		0.00	0.00	0.00		0.00
2240-000-000	Pasivo diferido a largo plazo		0.00	0.00	0.00		0.00
2241-000-000	Creditos diferidos a largo p..		0.00	0.00	0.00		0.00
2242-000-000	Intereses cobrados por ad..		0.00	0.00	0.00		0.00
2249-000-000	Otros pasivos diferidos a l..		0.00	0.00	0.00		0.00
2260-000-000	Provisiones a largo plazo		0.00	0.00	0.00		0.00
2261-000-000	Provision para demandas y..		0.00	0.00	0.00		0.00
2262-000-000	Provision por pensiones a ..		0.00	0.00	0.00		0.00
2263-000-000	provision para contingenci..		0.00	0.00	0.00		0.00
2269-000-000	Otras provisiones a largo p..		0.00	0.00	0.00		0.00
3000-000-000	Hacienda Publica/ Patrimonio	1,657,077.11		0.00	0.00		1,657,077.11
3100-000-000	Patrimonio Contribuido		0.00	0.00	0.00		0.00
3110-000-000	Aportaciones		0.00	0.00	0.00		0.00
3130-000-000	Donaciones de capital		0.00	0.00	0.00		0.00
3200-000-000	Patrimonio Generado	1,657,077.11		0.00	0.00		1,657,077.11
3210-000-000	Resultados del ejercicio ah..	15,054,239.72		0.00	0.00		15,054,239.72
3220-000-000	resultados de ejercicios an..	-13,397,162.61		0.00	0.00		-13,397,162.61
3220-010-000	Resultdado de ejercicios ante..	-20,283,523.36		0.00	0.00		-20,283,523.36
3220-020-000	Resultado ejercicio 2013	6,886,360.75		0.00	0.00		6,886,360.75
3230-000-000	Superavit o deficit por revalu..		0.00	0.00	0.00		0.00
3240-000-000	Modificaciones al patrimonio		0.00	0.00	0.00		0.00
3260-000-000	Reservas		0.00	0.00	0.00		0.00
3270-000-000	Rectificaciones de resultados..		0.00	0.00	0.00		0.00
3271-000-000	Cambios en politicas conta..		0.00	0.00	0.00		0.00

00007

Cuenta	Nombre	SalDOS Iniciales		Cargos	Abonos	SalDOS Actuales	
		Deudor	Acreedor			Deudor	Acreedor
3272-000-000	Cambios por errores conta..		0.00	0.00	0.00		0.00
3300-000-000	Exceso o Insuficiencia en la ..		0.00	0.00	0.00		0.00
3310-000-000	Resultado por posision mone..		0.00	0.00	0.00		0.00
3320-000-000	Resultado por tenencia de ac..		0.00	0.00	0.00		0.00
4000-000-000	Ingresos						
4100-000-000	Ingresos de Gestion	31,378,361.16		0.00	2,144,999.77	33,523,360.93	
4110-000-000	Impuestos	4,279,104.65		0.00	168,114.61	4,447,219.26	
4111-000-000	Impuestos sobre ingresos	1,209,001.48		0.00	42,356.23	1,251,357.71	
4111-100-000	Impuestos sobre espectaculo..	11,275.29		0.00	0.00	11,275.29	
4111-110-000	Funcion de circo y espectacu..	11,275.29		0.00	0.00	11,275.29	
4111-120-000	Conciertos, presentacion de ..	1,275.29		0.00	0.00	1,275.29	
4111-130-000	Peleas de gallos, palenques,..	0.00		0.00	0.00	0.00	
4111-160-000	Espectaculos taurinos y ecue..	0.00		0.00	0.00	0.00	
4112-000-000	Impuestos sobre el patrim..	10,000.00		0.00	0.00	10,000.00	
4112-100-000	Impuesto predial	1,195,683.19		0.00	42,356.23	1,238,039.42	
4112-110-000	Predios rusticos	907,253.87		0.00	8,545.37	915,799.24	
4112-120-000	Predios Urbanos	80,706.12		0.00	0.00	80,706.12	
4112-200-000	Impuestos sobre transmision..	826,547.75		0.00	8,545.37	835,093.12	
4112-210-000	Adquisicion de departamento..	288,184.37		0.00	33,810.86	321,995.23	
4112-220-000	Regularizacion de terrenos	288,184.37		0.00	33,810.86	321,995.23	
4112-300-000	Impuestos sobre negocios ju..	0.00		0.00	0.00	0.00	
4112-310-000	Construccion de inmuebles	244.95		0.00	0.00	244.95	
4112-320-000	Reconstruccion de inmuebles	244.95		0.00	0.00	244.95	
4112-330-000	Ampliacion de inmuebles	0.00		0.00	0.00	0.00	
4117-000-000	Accesorios de los impuest..	0.00		0.00	0.00	0.00	
4117-100-000	Recargos	2,043.00		0.00	0.00	2,043.00	
4117-110-000	Falta de pago	2,043.00		0.00	0.00	2,043.00	
4117-400-000	Gastos de ejecucion y de em..	2,043.00		0.00	0.00	2,043.00	
4117-410-000	Gastos de notificacion	0.00		0.00	0.00	0.00	
4130-000-000	Contribucion de mejoras	0.00		0.00	0.00	0.00	
4131-000-000	Contribucion de mejoras p..	0.00		0.00	0.00	0.00	
4131-100-000	Contribuciones de mejoras	0.00		0.00	0.00	0.00	
4131-110-000	Contribuciones de mejoras p..	0.00		0.00	0.00	0.00	
4140-000-000	Derechos	0.00		0.00	0.00	0.00	
4141-000-000	Derechos por el uso, goce,..	2,371,991.59		0.00	55,291.74	2,427,283.33	
4141-100-000	Uso de piso	630.92		0.00	0.00	630.92	
4141-110-000	Estacionamientos exclusivos	630.92		0.00	0.00	630.92	
4141-120-000	Puestos permanentes y even..	580.92		0.00	0.00	580.92	
4143-000-000	Derechos por prestacion d..	50.00		0.00	0.00	50.00	
4143-001-000	Licencias y permisos de giros	2,346,934.04		0.00	53,324.97	2,400,259.01	
4143-010-000	Licencias, permisos de giros ..	109,703.23		0.00	0.00	109,703.23	
4143-011-000	Licencias permisos o aut. de ..	0.00		0.00	0.00	0.00	
4143-012-000	Licencias, permisos, aut, de..	81,626.76		0.00	0.00	81,626.76	
4143-013-000	Permiso para funcionamiento..	28,076.47		0.00	0.00	28,076.47	
4143-002-000	Licencias y permisos para an..	0.00		0.00	0.00	0.00	
4143-020-000	Licencias y permisos de anu..	0.00		0.00	253.05	253.05	
4143-022-000	Licencias y permisos de anu..	0.00		0.00	0.00	0.00	
4143-003-000	Licencias de constr., recons..	2,798.90		0.00	253.05	2,798.90	
4143-032-000	Licencias para remodelacion	2,798.90		0.00	0.00	2,798.90	
4143-004-000	Alineamiento, designacion d..	457.47		0.00	0.00	457.47	
4143-041-000	Designacion de numero oficial	457.47		0.00	0.00	457.47	
4143-006-000	Servicios por obras	2,865.84		0.00	0.00	2,865.84	
4143-060-000	Medicion de terreros	2,865.84		0.00	0.00	2,865.84	
4143-061-000	Autorizacion para romper pa..	0.00		0.00	0.00	0.00	
4143-062-000	Aut. para construccion de infr..	0.00		0.00	0.00	0.00	
4143-007-000	Servicios de sanidad	13,769.44		0.00	0.00	13,769.44	
4143-070-000	Inhumaciones y reinhumacio..	13,502.72		0.00	1,920.42	15,689.86	
4143-071-000	Exhumaciones	13,502.72		0.00	1,920.42	15,423.14	
4143-073-000	Traslado de cadaveres fuera ..	0.00		0.00	0.00	0.00	
4143-009-000	Agua Potable y alcantarillado	266.72		0.00	0.00	266.72	
4143-090-000	Servicio domestico	1,828,292.78		0.00	25,299.86	1,853,592.64	
4143-091-000	Servicio no domestico	1,317,202.58		0.00	19,124.49	1,336,327.07	
4143-094-000	20 % para el saneamiento de..	34,395.11		0.00	1,398.25	35,793.36	
4143-095-000	2% o 3% para la infraestruct..	367,050.38		0.00	2,459.86	369,510.24	
4143-097-000	Conexion o reconexion al ser..	69,521.32		0.00	411.78	69,933.10	
4143-100-000	Rastro	40,123.39		0.00	1,905.48	42,028.87	
4143-110-000	Autorizacion de matanza	33,592.49		0.00	3,766.32	37,358.81	
					3,766.32	37,358.81	

Cuenta	Nombre	Saldos Iniciales		Cargos	Abonos	Saldos Actuales	
		Deudor	Acreeedor			Deudor	Acreeedor
4143-200-000	Registro civil		22,577.58	0.00	4,923.77		27,501.35
4143-210-000	Servicios en oficina fuera del..		20,157.96	0.00	4,923.77		25,081.73
4143-211-000	Servicios a domicilio		0.00	0.00	0.00		0.00
4143-212-000	Anotaciones e inserciones e..		2,419.62	0.00	0.00		2,419.62
4143-300-000	Certificaciones		159,789.61	0.00	8,772.50		168,562.11
4143-310-000	Expedicion de certicados, ce..		127,212.14	0.00	3,423.09		130,635.23
4143-314-000	Extractos de actas		32,577.47	0.00	5,349.41		37,926.88
4143-400-000	Servicios de catastro		173,086.70	0.00	8,389.05		181,475.75
4143-420-000	Certificaciones catastrales		124,289.29	0.00	8,389.05		132,678.34
4143-421-000	Informes catastrales		3,348.55	0.00	0.00		3,348.55
4143-423-000	Dictámenes catastrales		45,246.50	0.00	0.00		45,246.50
4143-424-000	revison y autorizacion de av..		202.36	0.00	0.00		202.36
4144-000-000	Otros derechos		0.00	0.00	0.00		0.00
4144-100-000	Derechos no especificados		0.00	0.00	0.00		0.00
4144-190-000	Otros servicios no especifica..		0.00	0.00	0.00		0.00
4145-000-000	Accesorios de los derechos		24,426.63	0.00	1,966.77		26,393.40
4145-100-000	Recargos		24,426.63	0.00	1,966.77		26,393.40
4145-110-000	Falta de pago		24,426.63	0.00	1,966.77		26,393.40
4150-000-000	Productos		328,994.28	0.00	70,466.64		399,460.92
4151-000-000	Productos de tipo corriente		328,994.28	0.00	70,466.64		399,460.92
4151-100-000	Uso, goce, aprovech, o explo..		13,434.00	0.00	485.00		13,919.00
4151-130-000	Arrendamiento o concesion d..		13,434.00	0.00	485.00		13,919.00
4151-200-000	Cementerios de dominio priv..		4,197.00	0.00	1,161.00		5,358.00
4151-210-000	Lotes uso perpetuidad y tem..		4,197.00	0.00	1,161.00		5,358.00
4151-990-000	Productos diversos		311,363.28	0.00	68,820.64		380,183.92
4151-991-000	Formas y ediciones impresas		144,568.87	0.00	12,247.00		156,815.87
4151-994-000	Explotacion de binses municip..		166,794.41	0.00	56,573.64		223,368.05
4151-995-000	Intereses generados		0.00	0.00	0.00		0.00
4160-000-000	Aprovechamientos		369,117.30	0.00	0.00		369,117.30
4161-000-000	Aprovechamientos de tipo ..		369,117.30	0.00	0.00		369,117.30
4161-200-000	Multas		21,708.00	0.00	0.00		21,708.00
4161-210-000	Infracciones		21,708.00	0.00	0.00		21,708.00
4161-500-000	Aprovechamientos provenien..		23,706.60	0.00	0.00		23,706.60
4161-510-000	Aprovechamientos provenien..		23,706.60	0.00	0.00		23,706.60
4161-700-000	Aprovechamiento por Aporta..		323,702.70	0.00	0.00		323,702.70
4161-700-300	FORTALECIMIENTO FINAN..		323,702.70	0.00	0.00		323,702.70
4161-710-000	Aprovechamiento por Aporta..		0.00	0.00	0.00		0.00
4161-710-001	APORTACIONES PARA CU..		0.00	0.00	0.00		0.00
4161-710-002	APORTACIONES DE IMAJ		0.00	0.00	0.00		0.00
4200-000-000	Participaciones, Aport, Trans..		27,099,256.51	0.00	1,976,885.16		29,076,141.67
4280-000-000	Participaciones y aportaciones		27,099,256.51	0.00	1,976,885.16		29,076,141.67
4281-000-000	Participaciones		18,223,093.74	0.00	1,533,900.48		19,756,994.22
4281-100-000	Participaciones		18,223,093.74	0.00	1,533,900.48		19,756,994.22
4281-110-000	Federales		18,196,889.74	0.00	1,531,164.88		19,728,054.62
4281-111-000	ESTATALES		26,204.00	0.00	2,735.60		28,939.60
4282-000-000	Aportaciones		4,331,491.34	0.00	230,584.68		4,562,076.02
4282-100-000	Aportaciones federales		4,331,491.34	0.00	230,584.68		4,562,076.02
4282-110-000	Del fondo de infraestructura ..		1,795,059.84	0.00	0.00		1,795,059.84
4282-130-000	Del fondo para el fortalecimie..		2,536,431.50	0.00	230,584.68		2,767,016.18
4283-000-000	Convenios		4,544,671.43	0.00	212,400.00		4,757,071.43
4283-100-000	Conovenios		4,454,671.43	0.00	212,400.00		4,667,071.43
4283-110-000	Derivados odel Gobierno Fe..		0.00	0.00	0.00		0.00
4283-110-001	Poyo a migrantes 2015		0.00	0.00	0.00		0.00
4283-110-002	CONVENIO PROGRAMA F..		494,500.00	0.00	0.00		494,500.00
4283-110-003	CONVENIO DEL PROGRAM..		283,200.00	0.00	0.00		283,200.00
4283-110-004	CONSTRUCCION DE CASE..		288,228.57	0.00	0.00		288,228.57
4283-190-000	Otros convenios		3,388,742.86	0.00	212,400.00		3,601,142.86
4283-110-005	EQUIP. DE TARIMAS PARA..		90,000.00	0.00	0.00		90,000.00
4300-000-000	Otros Ingresos		0.00	0.00	0.00		0.00
5000-000-000	Gastos y Otras Perdidas		20,718,091.28	11,433,868.90	21,825.03		32,130,135.15
5100-000-000	Gastos de Funcionamiento		19,303,696.91	3,538,204.04	21,825.03		22,820,075.92
5110-000-000	Servicios personales		11,996,670.23	2,530,112.59	21,825.03		14,504,957.79
5111-000-000	Remuneraciones al person..		6,520,072.44	604,627.31	0.00		7,124,699.75
5111-100-000	Dietas		779,705.52	70,882.32	0.00		850,587.84
5111-300-000	Sueldo base al personal per..		4,532,750.90	424,310.26	0.00		4,957,061.16
5111-300-100	Sueldo base a personal per..		1,207,616.02	109,434.73	0.00		1,317,050.75
5112-000-000	Remuneraciones al person..		3,592,279.90	367,044.00	0.00		3,959,323.90

Cuenta	Nombre	Saldos Iniciales		Cargos	Abonos	Saldos Actuales	
		Deudor	Acreedor			Deudor	Acreedor
5112-200-000	Sueldo base al personal eve..	3,592,279.90		367,044.00	0.00	3,959,323.90	
5112-400-000	RETRIBUCION A LOS REP..		0.00	0.00	0.00		0.00
5113-000-000	Remuneraciones adicional..	74,923.34		1,447,838.22	0.00	1,522,761.56	
5113-200-000	Prima de vacaciones, domini..	57,094.94		1,447,838.22	0.00	1,504,933.16	
5113-300-000	Horas extraordinarias	17,828.40		0.00	0.00	17,828.40	
5114-000-000	Seguridad social	1,450,362.20		55,427.66	21,825.03	1,483,964.83	
5114-100-000	Aportaciones de seguridad s..	1,450,362.20		55,427.66	21,825.03	1,483,964.83	
5114-400-000	Aportaciones para Seguridad		0.00	0.00	0.00		0.00
5115-000-000	otras prestaciones Sociale..	359,032.35		55,175.40	0.00	414,207.75	
5115-200-000	Indemnizaciones		0.00	0.00	0.00		0.00
5115-200-001	Indeminizacion por laudo a ..	240,000.00		0.00	0.00	240,000.00	
5115-400-000	Prestaciones contractuales	119,032.35		55,175.40	0.00	174,207.75	
5118-000-000	Impuestos sobre nominas ..	0.00		0.00	0.00	0.00	
5118-200-000	Otros impuestos derivados d..		0.00	0.00	0.00		0.00
5120-000-000	Materiales y suministros	2,407,548.97		356,988.51	0.00	2,764,537.48	
5121-000-000	materiales de admon., emi..	247,242.07		31,983.11	0.00	279,225.18	
5121-100-000	Materiales, utiles y equipos ..	109,731.67		6,490.00	0.00	116,221.67	
5121-200-000	Materiales y utiles de impresi..	46,609.72		15,760.00	0.00	62,369.72	
5121-500-000	Material impreso e informaci..	285.29		0.00	0.00	285.29	
5121-600-000	Material de limpieza	35,614.03		9,733.11	0.00	45,347.14	
5121-800-000	Materiales para el registro e i..	55,001.36		0.00	0.00	55,001.36	
5122-000-000	Alimentos y utensilios	117,135.77		12,279.76	0.00	129,415.53	
5122-100-000	Productos alimenticios para ..	116,473.62		12,279.76	0.00	128,753.38	
5122-300-000	Utensilios para el servicio de ..	662.15		0.00	0.00	662.15	
5124-000-000	Material y articulos de con..	339,296.44		30,694.38	0.00	369,990.82	
5124-200-000	Cemento y productos de con..	2,910.96		0.00	0.00	2,910.96	
5124-400-000	Madera y productos de made..		0.00	0.00	0.00		0.00
5124-500-000	Vidrio y productos de vidrio	0.00		0.00	0.00	0.00	0.00
5124-600-000	Material electrico y electronico	206,590.76		10,073.00	0.00	216,663.76	
5124-700-000	Articulos metalicos para la co..	288.46		0.00	0.00	288.46	
5124-900-000	Otros materiales y articulos d..	129,506.26		20,621.38	0.00	150,127.64	
5125-000-000	Productos quimicos, farma..	57,119.05		5,225.50	0.00	62,344.55	
5125-200-000	Fertilizantes, pesticidas y otr..	23,154.58		0.00	0.00	23,154.58	
5125-300-000	Medicina y productos farmac..	19,120.75		5,225.50	0.00	24,346.25	
5125-600-000	Fibras sinteticas, hules plasti..	9,623.72		0.00	0.00	9,623.72	
5125-900-000	Otros productos quimicos	5,220.00		0.00	0.00	5,220.00	
5126-000-000	Combustibles, lubricantes ..	1,388,325.44		236,492.44	0.00	1,624,817.88	
5126-100-000	Combustibles, lubricantes y ..	1,388,325.44		236,492.44	0.00	1,624,817.88	
5127-000-000	Vestuario, blancos, prenda..	102,000.27		13,466.56	0.00	115,466.83	
5127-100-000	Vestuario y uniformes	59,444.32		8,702.19	0.00	68,146.51	
5127-200-000	Prendas de seguridad y prot..	6,704.01		2,252.89	0.00	8,956.90	
5127-300-000	Articulos deportivos	35,851.94		2,511.48	0.00	38,363.42	
5127-400-000	Productos textiles	0.00		0.00	0.00	0.00	0.00
5128-000-000	Materiales y suministros d..	0.00		185.60	0.00	185.60	
5128-200-000	Materiales de seguridad publ..		0.00	0.00	0.00		0.00
5128-300-000	Prendas dew proteccion para..		0.00	185.60	0.00		185.60
5129-000-000	Herramientas menores	156,429.93		26,661.16	0.00	183,091.09	
5129-100-000	Herramientas menores	9,778.23		5,512.12	0.00	15,290.35	
5129-400-000	Refacciones y accesorios me..	5,371.00		1,196.00	0.00	6,567.00	
5129-600-000	Refacciones y accesorios me..	128,642.89		19,953.04	0.00	148,595.93	
5129-800-000	Refacciones y accesorios me..	12,637.81		0.00	0.00	12,637.81	
5130-000-000	Servicios generales	4,899,477.71		651,102.94	0.00	5,550,580.65	
5131-000-000	Servicios basicos	2,996,554.91		246,770.26	0.00	3,243,325.17	
5131-100-000	Energia electrica	2,872,872.00		233,779.00	0.00	3,106,651.00	
5131-200-000	Gas	8,276.72		3,999.26	0.00	12,275.98	
5131-400-000	Telefonia tradicional	72,511.00		4,187.00	0.00	76,698.00	
5131-500-000	Telefonia celular	41,048.06		4,805.00	0.00	45,853.06	
5131-600-000	Servicios de telecomunicacio..	198.14		0.00	0.00	198.14	
5131-800-000	Servicios postales y telegrafi..	1,648.99		0.00	0.00	1,648.99	
5132-000-000	Servicio de arrendamiento	108,994.60		122,206.00	0.00	231,200.60	
5132-200-000	Arrendamiento de edificios		0.00	0.00	0.00		0.00
5132-500-000	Arrendamiento de equipo de ..	24,100.00		0.00	0.00	24,100.00	
5132-600-000	Arrendamiento de maq. otros..	84,894.60		122,206.00	0.00	207,100.60	
5133-000-000	Servicios profesionales, ci..	255,131.19		20,000.00	0.00	275,131.19	
5133-100-000	Servicios legales, de contabil..	238,192.40		20,000.00	0.00	258,192.40	
5133-200-000	Servicios de diseño, arquitect..		0.00	0.00	0.00		0.00
5133-300-000	Servicios de consultoria admi..		0.00	0.00	0.00		0.00

000074

Cuenta	Nombre	Saldos Iniciales		Cargos	Abonos	Saldos Actuales	
		Deudor	Acreeedor			Deudor	Acreeedor
5133-400-000	Servicios de capacitacion	4,540.00		0.00	0.00		4,540.00
5133-700-000	Servicios de proteccion y seg..	0.00		0.00	0.00		0.00
5133-800-000	Servicio de Vigilancia	12,398.79		0.00	0.00		12,398.79
5134-000-000	Servicios financieros, banc..	302,655.46		48,035.39	0.00		350,690.85
5134-100-000	Servicios financieros y banca..	147,169.62		13,465.75	0.00		160,635.37
5134-400-000	Servicio de responsabilidad ..	14,517.40		0.00	0.00		14,517.40
5134-500-000	Seguro de bienes patrimonial..	129,776.44		32,249.64	0.00		162,026.08
5134-700-000	Fletes y maniobras	11,192.00		2,320.00	0.00		13,512.00
5135-000-000	Servicio de instalacion, rep..	599,369.12		117,150.40	0.00		716,519.52
5135-100-000	Conservacion y mantenimien..	178,226.03		36,419.94	0.00		214,645.97
5135-200-000	Instalacion, reparacion, mant..	19,084.91		0.00	0.00		19,084.91
5135-300-000	Instalacion, reparacion de eq..	3,437.06		0.00	0.00		3,437.06
5135-500-000	Reparacion y mantenimiento ..	313,603.96		41,020.11	0.00		354,624.07
5135-700-000	Instalacion, reparacion, mant..	85,017.16		39,710.35	0.00		124,727.51
5136-000-000	Servicio de comunicacion ..	28,832.00		24,000.00	0.00		52,832.00
5136-100-000	Difusion por radio, television,..	28,832.00		24,000.00	0.00		52,832.00
5136-300-000	Servicio de creatividad, prepr..	0.00		0.00	0.00		0.00
5137-000-000	Servicios de traslado y viat..	178,009.11		27,044.89	0.00		205,054.00
5137-100-000	Pasajes aereos	47,307.94		6,216.00	0.00		53,523.94
5137-500-000	Viaticos en el pais	130,701.17		20,828.89	0.00		151,530.06
5137-900-000	Otros servicios de traslado y ..	0.00		0.00	0.00		0.00
5138-000-000	Servicios oficiales	332,925.35		45,888.84	0.00		378,814.19
5138-200-000	Gastos de orden social y cult..	332,925.35		45,888.84	0.00		378,814.19
5138-200-003	Eventos culturales	82,239.32		45,888.84	0.00		128,128.16
5138-200-007	Festejos del tercer festival de..	0.00		0.00	0.00		0.00
5138-200-100	Festejo dia del niño	21,770.89		0.00	0.00		21,770.89
5138-200-200	Festejo dia de las madres	104,993.03		0.00	0.00		104,993.03
5138-200-400	Festejo dia del maestro	13,778.58		0.00	0.00		13,778.58
5138-200-500	Festejo dia del padre	17,986.26		0.00	0.00		17,986.26
5138-200-600	Festejo de fiestas patrias	65,221.40		0.00	0.00		65,221.40
5138-200-700	TERCER FESTIVAL DE LA ..	0.00		0.00	0.00		0.00
5138-200-800	FESTEJO ADULTO MAYOR..	636.18		0.00	0.00		636.18
5138-200-900	Informe de gobierno municipal	12,847.05		0.00	0.00		12,847.05
5138-201-000	FESTIVAL DE CALAVERAS ..	13,452.64		0.00	0.00		13,452.64
5139-000-000	Otros servicios generales	97,005.97		7.16	0.00		97,013.13
5139-200-000	Impuestos y derechos	29,788.16		7.16	0.00		29,795.32
5139-500-000	Penas, multas, accesorios y ..	64,018.95		0.00	0.00		64,018.95
5139-900-000	Otros servicios generales	3,198.86		0.00	0.00		3,198.86
5200-000-000	Transferencias, asignaciones..	1,414,394.37		136,731.52	0.00		1,551,125.89
5240-000-000	Transferencias, asignacion, s..	1,414,394.37		136,731.52	0.00		1,551,125.89
5244-000-000	Ayudas sociales	1,414,094.37		136,671.52	0.00		1,550,765.89
5244-100-000	Ayudas sociales a personas	94,663.68		13,100.02	0.00		107,763.70
5244-100-101	Construccion cuarto de baño..	0.00		0.00	0.00		0.00
5244-100-102	Construccion cuarto de baño..	0.00		0.00	0.00		0.00
5244-100-103	Construccion de baño Arturo ..	0.00		0.00	0.00		0.00
5244-100-104	Construccion baño Joaquin ..	0.00		0.00	0.00		0.00
5244-100-105	Construccion de baño Juan ..	0.00		0.00	0.00		0.00
5244-100-106	Construccion baño Jesus Mo..	0.00		0.00	0.00		0.00
5244-100-107	Construccion baño Adelita Ri..	0.00		0.00	0.00		0.00
5244-100-108	Construccion baño Valentina..	0.00		0.00	0.00		0.00
5244-100-109	Construccion baño Maria Ro..	0.00		0.00	0.00		0.00
5244-100-110	Construccion baño Ignacio C..	0.00		0.00	0.00		0.00
5244-100-111	Construccion baño Maria Gu..	0.00		0.00	0.00		0.00
5244-100-112	Construccion baño Refugio P..	0.00		0.00	0.00		0.00
5244-100-113	Construccion baño Maria Ah..	0.00		0.00	0.00		0.00
5244-100-114	Construccion baño Alejandro..	0.00		0.00	0.00		0.00
5244-100-115	Construccion baño Federico ..	0.00		0.00	0.00		0.00
5244-100-116	Construccion baño Manuel H..	0.00		0.00	0.00		0.00
5244-100-117	Construccion baño Rafael G..	0.00		0.00	0.00		0.00
5244-100-118	Construccion baño Rafael La..	0.00		0.00	0.00		0.00
5244-100-119	Construccion baño Bernardo ..	0.00		0.00	0.00		0.00
5244-100-120	Construccion baño Alejo Mo..	0.00		0.00	0.00		0.00
5244-100-121	Construccion baño Alejandro..	0.00		0.00	0.00		0.00
5244-100-122	Construccion baño Jesus Go..	0.00		0.00	0.00		0.00
5244-100-123	Construccion baño Salvador ..	0.00		0.00	0.00		0.00
5244-100-124	Construccion baño Maria de ..	0.00		0.00	0.00		0.00
5244-100-125	Construccion baño Martin Os..	0.00		0.00	0.00		0.00

000075

Cuenta	Nombre	Saldos Iniciales			Saldos Actuales	
		Deudor	Acreedor	Cargos	Abonos	Deudor Acreedor
5244-100-126	Construccion baño Dora Ang..		0.00	0.00	0.00	0.00
5244-100-127	Construccion piso firme Jesu..		0.00	0.00	0.00	0.00
5244-100-128	Construccion piso firme Juan..		0.00	0.00	0.00	0.00
5244-100-129	Construccion piso firme EDU..		0.00	0.00	0.00	0.00
5244-100-130	Const. piso firme Valentina ..		0.00	0.00	0.00	0.00
5244-100-131	Construccion piso firme Gera..		0.00	0.00	0.00	0.00
5244-100-132	Construccion piso firme Marg..		0.00	0.00	0.00	0.00
5244-100-133	Construccion piso firme Aleja..		0.00	0.00	0.00	0.00
5244-100-134	Construccion piso firme Rafa..		0.00	0.00	0.00	0.00
5244-100-135	Construccion piso firme Guadalup..		0.00	0.00	0.00	0.00
5244-100-136	Construccion piso firme Sabi..		0.00	0.00	0.00	0.00
5244-100-137	Construccion piso firme Joaq..		0.00	0.00	0.00	0.00
5244-100-138	Construccion piso firme Rafa..		0.00	0.00	0.00	0.00
5244-100-139	Construccion piso firme Rafa..		0.00	0.00	0.00	0.00
5244-100-140	Construccion piso firme Adri..		0.00	0.00	0.00	0.00
5244-100-141	Construccion piso firme Rod..		0.00	0.00	0.00	0.00
5244-100-142	Construccion piso firme Artur..		0.00	0.00	0.00	0.00
5244-100-143	Const. piso firme Noe Estani..		0.00	0.00	0.00	0.00
5244-100-144	Construccion de baño Emma		0.00	0.00	0.00	0.00
5244-100-145	Construccion de baño Cecilio..		0.00	0.00	0.00	0.00
5244-100-146	Construccion de estufas ecol..		0.00	0.00	0.00	0.00
5244-100-150	CONSTRUCCION DE PISO ..		0.00	0.00	0.00	0.00
5244-114-700	CONSTRUCCION COCINA ..		0.00	0.00	0.00	0.00
5244-114-800	CONSTRUCCION DE COCI..		0.00	0.00	0.00	0.00
5244-114-900	ALEJO MONTION COVARR..		0.00	0.00	0.00	0.00
5244-300-000	Ayudas sociales a institucion..		126,669.53	0.00	0.00	126,669.53
5244-500-000	Ayudas sociales a institucion..		1,192,761.16	123,571.50	0.00	1,316,332.66
5246-000-000	Transferencias a fideicomi..		300.00	60.00	0.00	360.00
5246-100-000	Transferencias a fideicomiso..		300.00	60.00	0.00	360.00
5400-000-000	Intereses Comisiones y Otro..		0.00	0.00	0.00	0.00
5500-000-000	Otros Gastos y Perdidas Extr..		0.00	0.00	0.00	0.00
5600-000-000	Inversion Publica		0.00	7,758,933.34	0.00	7,758,933.34
5610-000-000	Obra publica en Bienes de D..		0.00	7,758,933.34	0.00	7,758,933.34
5614-000-000	Division de Terrenos y con..		0.00	7,758,933.34	0.00	7,758,933.34
5614-001-000	Obras 2014		0.00	0.00	0.00	0.00
5614-002-000	OBRAS 2015		0.00	0.00	0.00	0.00
5614-003-000	OBRAS 2016		0.00	7,758,933.34	0.00	7,758,933.34
Total cuentas no impresas			0	0	0	0
			0			0
Sumas Iguales:			33,447,590.20	32,350,826.50	32,350,826.50	37,040,546.93
			33,447,590.20			37,040,546.93