

CODIGO	DESCRIPCION	DEBITO	CREDITO	DEBITO	CREDITO
1100	ACTIVO CIRCULANTE				
1101	EFECTIVO Y EQUIVALENTE				
1102	BANCA TESORERA				
1103	BANCA INTERBANCARIA Y OTRO				
1104	INGRESOS POR RECUPERAR A CORTO PLAZO				
1105	INGRESOS POR RECUPERAR A LARGO PLAZO				
1106	DEBITOS POR PAGAR A CORTO PLAZO				
1107	DEBITOS POR PAGAR A LARGO PLAZO				
1108	OTROS EFECTIVOS Y EQUIVALENTE				
1109	DERECHOS A RECIBIR EFECTIVO O EQUIVALENTE				
1110	DERECHOS A RECIBIR BIENES O SERVICIOS				
1111	ANTICIPO A PROVEEDORES POR ADQUISICION DE BIENES INMUEBLES Y MATERIAS A CORTO PLAZO				
1112	ANTICIPO A PROVEEDORES POR ADQUISICION DE BIENES INMUEBLES Y MATERIAS A LARGO PLAZO				
1113	ANTICIPO A PROVEEDORES POR ADQUISICION DE BIENES INTANGIBLES A CORTO PLAZO				
1114	ANTICIPO A CONTRATISTAS POR OBRAS PUBLICAS A CORTO PLAZO				
1115	OTROS BIENES O SERVICIOS A CORTO PLAZO				
1116	INVENTARIOS				
1117	INVENTARIO DE MERCANCIAS PARA VENTA				
1118	INVENTARIO DE MERCANCIAS TERMINADAS				
1119	INVENTARIO DE MERCANCIAS EN PROCESO DE EDUCACION				
1120	INVENTARIO DE MATERIAS PRIMAS, MATERIALES Y SUMINISTROS PARA PRODUCCION				
1121	BIENES EN TRANSITO				
1122	ALMACENES				
1123	ALMACEN DE MATERIALES Y SUMINISTROS DE CONSUMO				
1124	ESTIMACION POR PERDIDA O DETENIMIENTO DE ACTIVOS CIRCULANTES				
1125	ESTIMACIONES PARA CUENTAS INCORPORABLES POR BIENES O EQUIVALENTE				
1126	ESTIMACION POR DETENIMIENTO DE INVENTARIOS				
1127	OTROS ACTIVOS CIRCULANTES				
1128	VALORES EN GARANTIA				
1129	BIENES EN GARANTIA (EXCLUIRE DEPÓSITOS DE FONDOS)				
1130	BIENES DERIVADOS DE EMBARCOS, DECOMPOS, ASSEGURAMIENTOS Y DACION EN PAGAR				
1131	TOTAL DE ACTIVOS CIRCULANTES				
1132	ACTIVO NO CIRCULANTE				
1133	INVERSIONES FINANCIERAS A LARGO PLAZO				
1134	INVERSIONES A LARGO PLAZO				
1135	TÍTULOS Y VALORES A LARGO PLAZO				
1136	PERMISOS, MANDATOS Y CONTRATOS ANALÓGOS				
1137	PARTICIPACIONES Y APORTACIONES DE CAPITAL				
1138	DERECHOS A RECIBIR EFECTIVO O EQUIVALENTE A LARGO PLAZO				
1139	DOCUMENTOS POR PAGAR A LARGO PLAZO				
1140	DEBITOS DIVERSOS A LARGO PLAZO				
1141	INGRESOS POR RECUPERAR A LARGO PLAZO				
1142	PRESTAMOS OTORGADOS A LARGO PLAZO				
1143	OTROS BIENES INMUEBLES, INFRAESTRUCTURA Y CONSTRUCCIONES EN PROCESO				
1144	TERRENOS				
1145	VIVIENDAS				
1146	EDIFICIOS NO HABITACIONALES				
1147	INFRAESTRUCTURA				
1148	CONSTRUCCIONES EN PROCESO EN BIENES DE DOMINIO PÚBLICO				
1149	CONSTRUCCIONES EN PROCESO EN BIENES PROPIOS				
1150	OTROS BIENES INMUEBLES				
1151	BIENES MUEBLES				
1152	INSTRUMENTOS Y EQUIPO DE ADMINISTRACION				
1153	INSTRUMENTOS Y EQUIPO DE EDUCACION Y RECREACION				
1154	EQUIPO DE TRANSPORTACION Y EQUIPO DE ALMACENAMIENTO				
1155	OTROS BIENES MUEBLES				
1156	PASIVO CIRCULANTE				
1157	CAPITAL POR PAGAR A CORTO PLAZO				
1158	RENTAS POR PAGAR A CORTO PLAZO				
1159	PROVEEDORES POR PAGAR A CORTO PLAZO				
1160	CONTRATISTAS POR OBRAS PUBLICAS POR PAGAR A CORTO PLAZO				
1161	PARTICIPACIONES Y APORTACIONES POR PAGAR A CORTO PLAZO				
1162	TRANSFERENCIAS OTORGADAS POR PAGAR A CORTO PLAZO				
1163	INGRESOS COMPENSADOS Y OTROS GASTOS DE LA DEUDA PUBLICA POR PAGAR A CORTO PLAZO				
1164	RETENCIONES Y CONTRIBUCIONES POR PAGAR A CORTO PLAZO				
1165	DEBITOS DIVERSOS DE LA DEUDA PUBLICA POR PAGAR A CORTO PLAZO				
1166	OTROS PASIVOS POR PAGAR A CORTO PLAZO				
1167	PORCION A CORTO PLAZO DE LA DEUDA PUBLICA Y LARGO PLAZO				
1168	PERCION A CORTO PLAZO DE LA DEUDA PUBLICA INTERNA				
1169	PERCION A CORTO PLAZO DE ARRENDAMIENTO FINANCIERO				
1170	TÍTULOS Y VALORES A CORTO PLAZO				
1171	TÍTULOS Y VALORES DE LA DEUDA PUBLICA INTERNA A CORTO PLAZO				
1172	TÍTULOS Y VALORES DE LA DEUDA PUBLICA EXTERNA A CORTO PLAZO				
1173	OTROS PASIVOS DIVERSOS A CORTO PLAZO				
1174	PASIVOS DERECHOS A CORTO PLAZO				
1175	INGRESOS COMPENSADOS POR ARRENDAMIENTO A CORTO PLAZO				
1176	INGRESOS COMPENSADOS POR ARRENDAMIENTO A LARGO PLAZO				
1177	INGRESOS COMPENSADOS POR ARRENDAMIENTO A CORTO PLAZO				
1178	INGRESOS COMPENSADOS POR ARRENDAMIENTO A LARGO PLAZO				
1179	OTROS PASIVOS DIVERSOS A CORTO PLAZO				
1180	OTROS PASIVOS DIVERSOS A LARGO PLAZO				
1181	INGRESOS POR CLASIFICAR				
1182	RECALCULACION POR PARTICIPAR				
1183	OTROS PASIVOS CIRCULANTES				
1184	TOTAL PASIVOS CIRCULANTES				
1185	PASIVO NO CIRCULANTE				
1186	CUENTAS POR PAGAR A LARGO PLAZO				
1187	PROVEEDORES POR PAGAR A LARGO PLAZO				
1188	CONTRATISTAS POR OBRAS PUBLICAS POR PAGAR A LARGO PLAZO				
1189	TRANSFERENCIAS OTORGADAS POR PAGAR A LARGO PLAZO				
1190	INGRESOS COMPENSADOS Y OTROS GASTOS DE LA DEUDA PUBLICA POR PAGAR A LARGO PLAZO				
1191	RETENCIONES Y CONTRIBUCIONES POR PAGAR A LARGO PLAZO				
1192	DEBITOS DIVERSOS DE LA DEUDA PUBLICA POR PAGAR A LARGO PLAZO				
1193	OTROS PASIVOS POR PAGAR A LARGO PLAZO				
1194	DEUDA PUBLICA A LARGO PLAZO				
1195	TÍTULOS Y VALORES DE LA DEUDA PUBLICA INTERNA A LARGO PLAZO				
1196	TÍTULOS Y VALORES DE LA DEUDA PUBLICA EXTERNA A LARGO PLAZO				
1197	PRESTAMOS DE LA DEUDA PUBLICA EXTERNA POR PAGAR A LARGO PLAZO				
1198	PRESTAMOS DE LA DEUDA PUBLICA INTERNA POR PAGAR A LARGO PLAZO				
1199	ARRENDAMIENTO FINANCIERO POR PAGAR A LARGO PLAZO				
1200	PASIVOS DERECHOS A LARGO PLAZO				
1201	INGRESOS COMPENSADOS POR ARRENDAMIENTO A LARGO PLAZO				
1202	INGRESOS COMPENSADOS POR ARRENDAMIENTO A LARGO PLAZO				
1203	OTROS PASIVOS DIVERSOS A LARGO PLAZO				
1204	TOTAL PASIVOS NO CIRCULANTES				
1205	TOTAL PASIVOS				

ESTE DOCUMENTO FORMA PARTE DE LA CUENTA PUBLICA DEL H. AY. DE EL LIMON J. ADMON. 2015-2018

1000000

Cuenta	Activos	Activos	Activos	Cuenta	Activos	Activos	Activos
	31/12/2015	31/12/2016	31/12/2017		31/12/2015	31/12/2016	31/12/2017
1244	EQUIPO DE TRANSPORTE	\$3,795,026.00	\$3,541,936.00	2251	FONDOS EN GARANTIA A LARGO PLAZO	\$0.00	\$0.00
1245	EQUIPO DE DEFENSA Y SEGURIDAD	\$919,853.00	\$0.00	2252	FONDOS EN ADMINISTRACION A LARGO PLAZO	\$0.00	\$0.00
1246	MAQUINARIA, OTROS EQUIPOS Y HERRAMIENTAS	\$187,008.67	\$28,365.87	2253	FONDOS CONTINGENTES A LARGO PLAZO	\$0.00	\$0.00
1247	COLECCIONES, OBRAS DE ARTE Y OBJETOS VALIOSOS	\$0.00	\$0.00	2254	FONDOS DE FIDEICOMISOS, MANDATOS Y CONTRATOS ANALOGOS A LARGO PLAZO	\$0.00	\$0.00
1248	ACTIVOS BIOLÓGICOS	\$0.00	\$0.00	2255	OTROS FONDOS DE TERCEROS EN GARANTIA V/O ADMINISTRACION A LARGO PLAZO	\$0.00	\$0.00
1250	ACTIVOS INTANGIBLES	\$14,372.40	\$14,372.40	2256	VALORES Y BIENES EN GARANTIA A LARGO PLAZO	\$0.00	\$0.00
1251	SOFTWARE	\$14,372.40	\$14,372.40	2260	PROVISIONES A LARGO PLAZO	\$0.00	\$0.00
1252	PATENTES, MARCAS Y DERECHOS	\$0.00	\$0.00	2261	PROVISION PARA DEMANDAS Y JUICIOS A LARGO PLAZO	\$0.00	\$0.00
1253	CONCESIONES Y FINANCIAMIENTOS	\$0.00	\$0.00	2262	PROVISION PARA PENSIONES A LARGO PLAZO	\$0.00	\$0.00
1254	LICENCIAS	\$0.00	\$0.00	2263	PROVISION PARA CONTINGENCIAS A LARGO PLAZO	\$0.00	\$0.00
1259	OTROS ACTIVOS INTANGIBLES	\$0.00	\$0.00	2269	OTRAS PROVISIONES A LARGO PLAZO	\$0.00	\$0.00
1260	DEPRECIACION, DETERIORO Y AMORTIZACION ACUMULADA DE BIENES	\$0.00	\$0.00	TOTAL PASIVOS NO CIRCULANTES			
1261	DEPRECIACION ACUMULADA DE BIENES INMUEBLES	\$0.00	\$0.00	TOTAL DE PASIVOS			
1262	DEPRECIACION ACUMULADA DE INFRAESTRUCTURA	\$0.00	\$0.00	3100	HACIENDA PUBLICA/ PATRIMONIO	\$0.00	\$0.00
1263	DEPRECIACION ACUMULADA DE BIENES MUEBLES	\$0.00	\$0.00	3110	HACIENDA PUBLICA/ PATRIMONIO CONTRIBUTIVO	\$0.00	\$0.00
1264	DETERIORO ACUMULADO DE ACTIVOS BIOLÓGICOS	\$0.00	\$0.00	3120	DONACIONES DE CAPITAL	\$0.00	\$0.00
1265	AMORTIZACION ACUMULADA DE ACTIVOS INTANGIBLES	\$0.00	\$0.00	3130	ACTUALIZACION DE LA HACIENDA PUBLICA/PATRIMONIO	\$0.00	\$0.00
1270	ACTIVOS DIFERIDOS	\$0.00	\$0.00	3200	HACIENDA PUBLICA/PATRIMONIO GENERADO	\$4,321,652.06	\$16,714,761.28
1271	ESTUDIOS, FORMULACION Y EVALUACION DE PROYECTOS	\$0.00	\$0.00	3210	RESULTADOS DEL EJERCICIO (AHORRO/ DESAHORRO)	\$2,864,574.97	\$3,481,026.00
1272	DEBERES SOBRE BIENES EN REGIMEN DE ARRENDAMIENTO FINANCIERO	\$0.00	\$0.00	3220	RESULTADOS DE EJERCICIOS ANTERIORES	\$1,657,077.11	\$13,233,735.28
1273	GASTOS PAGADOS POR ADELANTADO A LARGO PLAZO	\$0.00	\$0.00	3230	REVALUOS	\$0.00	\$0.00
1274	ANTICIPOS A LARGO PLAZO	\$0.00	\$0.00	3231	REVALUO DE BIENES INMUEBLES	\$0.00	\$0.00
1275	BENEFICIOS AL RETIRO DE EMPLEADOS PAGADOS POR ADELANTADO	\$0.00	\$0.00	3232	REVALUO DE BIENES MUEBLES	\$0.00	\$0.00
1279	OTROS ACTIVOS DIFERIDOS	\$0.00	\$0.00	3233	REVALUO DE BIENES INTANGIBLES	\$0.00	\$0.00
1280	ESTIMACION POR PERIODA O DETERIORO DE ACTIVOS NO CIRCULANTES	\$0.00	\$0.00	3239	OTROS REVALUOS	\$0.00	\$0.00
1281	ESTIMACIONES POR PERIODA DE CUENTAS INCORRIBLES DE DOCUMENTOS POR COBRAR A LARGO PLAZO	\$0.00	\$0.00	3240	RESERVAS	\$0.00	\$0.00
1282	ESTIMACIONES POR PERIODA DE CUENTAS INCORRIBLES DE DECLARACIONES DIVERSAS POR COBRAR A LARGO PLAZO	\$0.00	\$0.00	3241	RESERVAS DE PATRIMONIO	\$0.00	\$0.00
1283	ESTIMACIONES POR PERIODA DE CUENTAS INCORRIBLES DE INGRESOS POR COBRAR A LARGO PLAZO	\$0.00	\$0.00	3242	RESERVAS POR CONTINGENCIAS	\$0.00	\$0.00
1284	ESTIMACIONES POR PERIODA DE CUENTAS INCORRIBLES DE PRESTAMOS OTORGADOS A LARGO PLAZO	\$0.00	\$0.00	3243	RESERVAS TERRITORIALES	\$0.00	\$0.00
1289	ESTIMACIONES POR PERIODA DE OTRAS CUENTAS INCORRIBLES A LARGO PLAZO	\$0.00	\$0.00	3250	RESTRICCIONES DE RESULTADOS DE EJERCICIOS ANTERIORES	\$0.00	\$0.00
1290	OTROS ACTIVOS NO CIRCULANTES	\$0.00	\$0.00	3251	CAMBIOS EN POLITICAS CONTABLES	\$0.00	\$0.00
1291	BIENES EN CONCESION	\$0.00	\$0.00	3252	CAMBIOS POR ERRORES CONTABLES	\$0.00	\$0.00
1292	BIENES EN ARRENDAMIENTO FINANCIERO	\$0.00	\$0.00	3300	EXCESO O INSUFICIENCIA EN LA ACTUALIZACION DE LA HACIENDA PUBLICA/PATRIMONIO	\$0.00	\$0.00
1293	BIENES EN COMODATO	\$0.00	\$0.00	3310	RESULTADO POR POSICION MONETARIA	\$0.00	\$0.00
	TOTAL DE ACTIVOS NO CIRCULANTES	\$5,049,694.35	\$27,584,850.44	3320	RESULTADO POR TENENCIA DE ACTIVOS NO MONETARIOS	\$0.00	\$0.00
	TOTAL DE ACTIVOS	\$6,899,030.91	\$18,470,952.73		HACIENDA PUBLICA/PATRIMONIO TOTAL	\$4,321,652.06	\$16,714,761.28

ROBERTO DURAN MICHEL
PRESIDENTE MUNICIPAL



MAYRA ELIZABETH SOLÓRZANO GARIBAY
ENFARGADA DE HACIENDA PUBLICA MUNICIPAL

ESTE DOCUMENTO FORMA PARTE DE LA CUENTA PUBLICA DEL H. AYTO DE EL LIMON JAL ADMON. 2015-2018

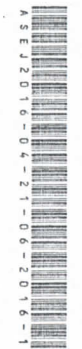
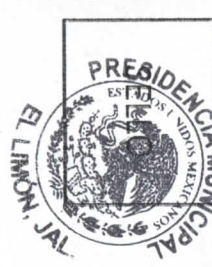

000002

Estado de Actividades
Municipio El Limón
DEL 1 DE ENERO AL 30 DE ABRIL DE 2018

CUENTA	2018	2017
INGRESOS Y OTROS BENEFICIOS		
4109 INGRESOS DE GESTIÓN	\$2,975,712.83	\$4,292,080.75
4110 IMPUESTOS	\$929,568.58	\$838,969.74
4111 IMPUESTOS SOBRE LOS INGRESOS	\$11,275.29	\$834,262.44
4112 IMPUESTOS SOBRE EL PATRIMONIO	\$916,375.50	\$0.00
4113 IMPUESTO SOBRE LA PRODUCCIÓN, EL CONSUMO Y LAS TRANSACCIONES	\$0.00	\$0.00
4114 IMPUESTOS AL COMERCIO EXTERIOR	\$0.00	\$0.00
4115 IMPUESTOS SOBRE NÓMINAS Y ASIMILABLES	\$0.00	\$0.00
4116 IMPUESTOS ECOLÓGICOS	\$0.00	\$0.00
4117 ACCESORIOS DE IMPUESTOS	\$1,017.79	\$4,717.30
4119 OTROS IMPUESTOS	\$0.00	\$0.00
4120 CUOTAS Y APORTACIONES DE SEGURIDAD SOCIAL	\$0.00	\$0.00
4121 APORTACIONES PARA FONDOS DE VIVIENDA	\$0.00	\$0.00
4122 CUOTAS PARA EL SEGURO SOCIAL	\$0.00	\$0.00
4123 CUOTAS DE AHORRO PARA EL RETIRO	\$0.00	\$0.00
4124 ACCESORIOS DE CUOTAS Y APORTACIONES PARA LA SEGURIDAD SOCIAL	\$0.00	\$0.00
4129 OTRAS CUOTAS Y APORTACIONES PARA LA SEGURIDAD SOCIAL	\$0.00	\$0.00
4130 CONTRIBUCIONES DE MEJORAS	\$0.00	\$0.00
4131 CONTRIBUCIÓN DE MEJORAS POR OBRAS PÚBLICAS	\$0.00	\$0.00
4140 DERECHOS	\$1,059,992.58	\$1,625,849.31
4141 DERECHOS POR EL USO, GOCE, APROVECHAMIENTO O EXPLOTACIÓN DE BIENES DE DOMINIO PÚBLICO	\$50.00	\$294.74
4142 DERECHOS A LOS HIDROCARBUROS	\$0.00	\$0.00
4143 DERECHOS POR PRESTACIÓN DE SERVICIOS	\$1,050,366.03	\$1,614,899.20
4144 ACCESORIOS DE DERECHO	\$9,576.55	\$11,245.37
4149 OTROS DERECHOS	\$0.00	\$0.00
4150 PRODUCTOS DE TIPO CORRIENTE	\$171,355.07	\$323,725.70
4151 PRODUCTOS DERIVADOS DEL USO Y APROVECHAMIENTO DE BIENES NO SUJETOS A RÉGIMEN DE DOMINIO PÚBLICO	\$171,355.07	\$323,725.70
4152 ENAJENACIÓN DE BIENES MUEBLES NO SUJETOS A SER INVENTARIADOS	\$0.00	\$0.00
4153 ACCESORIOS DE PRODUCTOS	\$0.00	\$0.00
4159 OTROS PRODUCTOS QUE GENERAN INGRESOS CORRIENTES	\$0.00	\$0.00
4160 APROVECHAMIENTOS DE TIPO CORRIENTE	\$14,796.60	\$1,503,536.00
4161 INCENTIVOS DERIVADOS DE LA COLABORACIÓN FISCAL	\$14,796.60	\$1,503,536.00
4162 MULTAS	\$0.00	\$0.00
4163 INDENIZACIONES	\$0.00	\$0.00
4164 REINTEGROS	\$0.00	\$0.00
4165 APROVECHAMIENTOS PROVENIENTES DE OBRAS PÚBLICAS	\$0.00	\$0.00
4166 APROVECHAMIENTOS POR PARTICIPACIONES DERIVADAS DE LA APLICACIÓN DE LEYES	\$0.00	\$0.00
4167 APROVECHAMIENTOS POR APORTACIONES Y COOPERACIONES	\$0.00	\$0.00
4168 ACCESORIOS DE APROVECHAMIENTO	\$0.00	\$0.00
4169 OTROS APROVECHAMIENTOS	\$0.00	\$0.00
4170 INGRESOS POR VENTAS DE BIENES Y SERVICIOS	\$0.00	\$0.00
4171 INGRESOS POR VENTA DE MERCANCIAS	\$0.00	\$0.00
4172 INGRESOS POR VENTAS DE BIENES Y SERVICIOS PRODUCIDOS EN ESTABLECIMIENTOS DEL GOBIERNO	\$0.00	\$0.00
4173 INGRESOS POR VENTA DE BIENES Y SERVICIOS DE ORGANISMOS DESCENTRALIZADOS	\$0.00	\$0.00
4174 INGRESOS DE OPERACIONES DE ENTIDADES PARAESTATALES EMPRESARIALES Y NO FINANCIERAS	\$0.00	\$0.00
4190 INGRESOS NO COMPRENDIDOS EN LAS FRACC. DE LA LEY DE ING. CAUSAD. EN EJER. FISCALES ANT. PEND. DE LIQUID. O PAGO	\$0.00	\$0.00
4191 IMPUESTOS NO COMPRENDIDOS EN LAS FRACC. DE LA LEY DE ING. CAUSADOS EN EJER. FISCALES ANT. PEND. DE LIQUID. O PAGO	\$0.00	\$0.00
4192 CONTRIBUCIONES DE MEJORAS, DERECHOS, PRODUCTOS Y APROVECHAMIENTOS NO COMPRENDIDOS EN LAS FRACC. DE LEY DE ING. CAUSAD. EN EJER. FISCALES ANT. PEND. DE LIQUID. O PAGO	\$0.00	\$0.00
4200 PARTICIPACIONES, APORTACIONES, TRANSFERENCIAS, ASIGNACIONES, SUBSIDIOS Y OTRAS AYUDAS	\$6,872,054.45	\$6,912,161.22
4210 PARTICIPACIONES Y APORTACIONES	\$6,872,054.45	\$6,912,161.22
4211 PARTICIPACIONES	\$5,147,752.37	\$5,238,926.50
4212 APORTACIONES	\$1,724,312.08	\$1,673,234.72
4213 CONVENIOS	\$0.00	\$0.00
4220 TRANSFERENCIAS, ASIGNACIONES, SUBSIDIOS Y OTRAS AYUDAS	\$0.00	\$0.00
4221 TRANSFERENCIAS INTERNAS Y ASIGNACIONES AL SECTOR PÚBLICO	\$0.00	\$0.00
4222 TRANSFERENCIAS AL RESTO DEL SECTOR PÚBLICO	\$0.00	\$0.00
4223 SUBSIDIOS Y SUBVENCIÓNES	\$0.00	\$0.00
4224 AYUDAS SOCIALES	\$0.00	\$0.00
4225 PENSIÓNES Y JUBILACIONES	\$0.00	\$0.00
4300 OTROS INGRESOS Y BENEFICIOS	\$0.00	\$0.00
4310 INGRESOS FINANCIEROS	\$0.00	\$0.00
4311 INTERESES GANADOS DE VALORES, CRÉDITOS, BONOS Y OTROS	\$0.00	\$0.00
4319 OTROS INGRESOS FINANCIEROS	\$0.00	\$0.00
4320 INCREMENTO POR VARIACIÓN DE INVENTARIOS	\$0.00	\$0.00
4321 INCREMENTO POR VARIACIÓN DE INVENTARIOS DE MERCANCIAS PARA VENTA	\$0.00	\$0.00
4322 INCREMENTO POR VARIACIÓN DE INVENTARIOS DE MERCANCIAS TERMINADAS	\$0.00	\$0.00
4323 INCREMENTO POR VARIACIÓN DE INVENTARIOS DE MERCANCIAS EN PROCESO DE ELABORACIÓN	\$0.00	\$0.00

ESTE DOCUMENTO FORMA
PARTE DE LA CUENTA
PÚBLICA DEL H. AYTO
DE EL LIMÓN JAL
ADMON. 2015-2018

000003

Estado de Actividades
Municipio El Limón
DEL 1 DE ENERO AL 30 DE ABRIL DE 2016

CUENTA		2015	2016
4324	INCREMENTO POR VARIACIÓN DE INVENTARIOS DE MATERIAS PRIMAS, MATERIALES Y SUMINISTROS PARA PRODUCCIÓN	\$0.00	\$0.00
4325	INCREMENTO POR VARIACIÓN DE ALMACÉN DE MERCANCIAS PRIMAS, MATERIALES Y SUMINISTROS DE CONSUMO	\$0.00	\$0.00
4330	DISMINUCIÓN DEL EXCESO DE ESTIMACIONES POR PÉRDIDA O DETERIORO U OBSOLESCENCIA	\$0.00	\$0.00
4340	DISMINUCIÓN DEL EXCESO DE PROVISIONES	\$0.00	\$0.00
4341	DISMINUCIÓN DEL EXCESO DE PROVISIONES	\$0.00	\$0.00
4390	OTROS INGRESOS Y BENEFICIOS VARIOS	\$0.00	\$0.00
4391	OTROS INGRESOS DE EJERCICIOS ANTERIORES	\$0.00	\$0.00
4392	BONIFICACIONES Y DESCUENTOS OBTENIDOS	\$0.00	\$0.00
4393	DIFERENCIAS POR TIPO DE CAMBIO A FAVOR EN EFECTIVO Y EQUIVALENTES	\$0.00	\$0.00
4394	DIFERENCIAS DE COTIZACIONES A FAVOR EN VALORES NEGOCIABLES	\$0.00	\$0.00
4395	RESULTADO POR POSICIÓN MONETARIA	\$0.00	\$0.00
4396	UTILIDADES POR PARTICIPACIÓN PATRIMONIAL	\$0.00	\$0.00
4399	OTROS INGRESOS Y BENEFICIOS VARIOS	\$0.00	\$0.00
TOTAL DE INGRESOS		\$9,847,777.28	\$11,204,242.37
GASTOS Y OTRAS PÉRDIDAS			
5100	GASTOS DE FUNCIONAMIENTO		
5110	SERVICIOS PERSONALES	\$6,543,090.31	\$7,178,208.61
5111	REMUNERACIONES AL PERSONAL DE CARÁCTER PERMANENTE	\$4,118,014.78	\$4,209,405.44
5112	REMUNERACIONES AL PERSONAL DE CARÁCTER TRANSITORIO	\$2,363,324.86	\$2,596,451.34
5113	REMUNERACIONES ADICIONALES Y ESPECIALES	\$1,193,244.10	\$1,029,013.45
5114	SEGURIDAD SOCIAL	\$30,974.87	\$47,987.43
5115	OTRAS PRESTACIONES SOCIALES Y ECONÓMICAS	\$530,470.95	\$539,408.73
5116	PAGO DE ESTÍMULOS A SERVIDORES PÚBLICOS	\$0.00	\$27,544.49
		\$0.00	\$0.00
5120	MATERIALES Y SUMINISTROS	\$776,269.64	\$1,007,789.13
5121	MATERIALES DE ADMINISTRACIÓN, EMISIÓN DE DOCUMENTOS Y ARTÍCULOS OFICIALES	\$92,160.34	\$106,094.57
5122	ALIMENTOS Y UTENSILIOS	\$35,490.48	\$25,910.92
5123	MATERIAS PRIMAS Y MATERIALES DE PRODUCCIÓN Y COMERCIALIZACIÓN	\$0.00	\$0.00
5124	MATERIALES Y ARTÍCULOS DE CONSTRUCCIÓN Y DE REPARACIÓN	\$118,710.44	\$176,621.79
5125	PRODUCTOS QUÍMICOS, FARMACÉUTICOS Y DE LABORATORIO	\$7,332.74	\$29,761.17
5126	COMBUSTIBLES, LUBRICANTES Y ADITIVOS	\$437,590.54	\$606,610.50
5127	VESTUARIO, BLANCOS, PRENDAS DE PROTECCIÓN Y ARTÍCULOS DEPORTIVOS	\$46,073.66	\$18,183.02
5128	MATERIALES Y SUMINISTROS PARA SEGURIDAD	\$0.00	\$990.00
5129	HERRAMIENTAS, REFACCIONES Y ACCESORIOS MENORES	\$49,911.44	\$43,059.16
5130	SERVICIOS GENERALES	\$1,648,005.09	\$1,991,073.04
5131	SERVICIOS BÁSICOS	\$1,062,109.20	\$1,057,709.64
5132	SERVICIOS DE ARRENDAMIENTO	\$13,530.00	\$0.00
5133	SERVICIOS PROFESIONALES, CIENTÍFICOS, TÉCNICOS Y OTROS SERVICIOS	\$90,359.09	\$51,499.79
5134	SERVICIOS FINANCIEROS, BANCARIOS Y COMERCIALES	\$162,627.78	\$141,074.93
5135	SERVICIOS DE INSTALACIÓN, REPARACIÓN, MANTENIMIENTO Y CONSERVACIÓN	\$183,278.76	\$336,151.53
5136	SERVICIOS DE COMUNICACIÓN SOCIAL Y PUBLICIDAD	\$2,552.00	\$21,730.32
5137	SERVICIOS DE TRASLADO Y VIÁTICOS	\$33,911.03	\$34,252.29
5138	SERVICIOS OFICIALES	\$58,177.81	\$92,546.49
5139	OTROS SERVICIOS GENERALES	\$42,240.22	\$195,429.00
5200	TRANSFERENCIAS, ASIGNACIONES, SUBSIDIOS Y OTRAS AYUDAS	\$440,112.00	\$545,007.76
5210	TRANSFERENCIAS INTERNAS Y ASIGNACIONES AL SECTOR PÚBLICO	\$0.00	\$0.00
5211	ASIGNACIONES AL SECTOR PÚBLICO	\$0.00	\$0.00
5212	TRANSFERENCIAS INTERNAS AL SECTOR PÚBLICO	\$0.00	\$0.00
5220	TRANSFERENCIAS AL RESTO DEL SECTOR PÚBLICO	\$0.00	\$0.00
5221	TRANSFERENCIAS A ENTIDADES PARAESTATALES	\$0.00	\$0.00
5222	TRANSFERENCIAS A ENTIDADES FEDERATIVAS Y MUNICIPIOS	\$0.00	\$0.00
5230	SUBSIDIOS Y SUBVENCIONES	\$0.00	\$0.00
5231	SUBSIDIOS	\$0.00	\$0.00
5232	SUBVENCIONES	\$0.00	\$0.00
5240	AYUDAS SOCIALES	\$439,992.00	\$544,947.76
5241	AYUDAS SOCIALES A PERSONAS	\$39,192.00	\$40,025.10
5242	PECAS	\$0.00	\$0.00
5243	AYUDAS SOCIALES A INSTITUCIONES	\$400,800.00	\$504,922.66
5244	AYUDAS SOCIALES POR DESASTRES NATURALES Y OTROS SINIESTROS	\$0.00	\$0.00
5250	PENSIONES Y JUBILACIONES	\$0.00	\$0.00
5251	PENSIONES	\$0.00	\$0.00
5252	JUBILACIONES	\$0.00	\$0.00
5259	OTRAS PENSIONES Y JUBILACIONES	\$0.00	\$0.00
5260	TRANSFERENCIAS A FIDEICOMISOS, MANDATOS Y CONTRATOS ANÁLOGOS	\$120.00	\$0.00
5261	TRANSFERENCIAS A FIDEICOMISOS, MANDATOS Y CONTRATOS ANÁLOGOS AL GOBIERNO	\$120.00	\$0.00
5262	TRANSFERENCIAS A FIDEICOMISOS, MANDATOS Y CONTRATOS ANÁLOGOS A ENTIDADES PARAESTATALES	\$0.00	\$0.00

ESTE DOCUMENTO FORMA
PARTE DE LA CUENTA
PÚBLICA DEL H. AYTO
DE EL LIMÓN JAL
ADMOM. 2015-2018

000004

**Estado de Actividades
Municipio El Limón
DEL 1 DE ENERO AL 30 DE ABRIL DE 2016**

CUENTA	2016	2015
5270 TRANSFERENCIAS A LA SEGURIDAD SOCIAL	\$0.00	\$0.00
5271 TRANSFERENCIAS POR OBLIGACIONES DE LEY	\$0.00	\$0.00
5280 DONATIVO	\$0.00	\$0.00
5281 DONATIVOS A INSTITUCIONES SIN FINES DE LUCRO	\$0.00	\$0.00
5282 DONATIVOS A ENTIDADES FEDERATIVAS Y MUNICIPIOS	\$0.00	\$0.00
5283 DONATIVOS A FIDEICOMISOS, MANDATOS Y CONTRATOS ANÁLOGOS PRIVADOS	\$0.00	\$0.00
5284 DONATIVOS A FIDEICOMISOS, MANDATOS Y CONTRATOS ANÁLOGOS ESTATALES	\$0.00	\$0.00
5285 DONATIVOS INTERNACIONAL	\$0.00	\$0.00
5290 TRANSFERENCIAS AL EXTERIOR	\$0.00	\$0.00
5291 TRANSFERENCIAS AL EXTERIOR A GOBIERNOS EXTRANJEROS Y ORGANISMOS INTERNACIONALES	\$0.00	\$0.00
5292 TRANSFERENCIAS AL SECTOR PRIVADO EXTERNO	\$0.00	\$0.00
5300 PARTICIPACIONES Y APORTACIONES	\$0.00	\$0.00
5310 PARTICIPACIONES	\$0.00	\$0.00
5311 PARTICIPACIONES DE LA FEDERACIÓN A ENTIDADES FEDERATIVAS Y MUNICIPIOS	\$0.00	\$0.00
5312 PARTICIPACIONES DE LAS ENTIDADES FEDERATIVAS A LOS MUNICIPIOS	\$0.00	\$0.00
5320 APORTACIONES	\$0.00	\$0.00
5321 APORTACIONES DE LA FEDERACIÓN A ENTIDADES FEDERATIVAS Y MUNICIPIOS	\$0.00	\$0.00
5322 APORTACIONES DE LAS ENTIDADES FEDERATIVAS A LOS MUNICIPIOS	\$0.00	\$0.00
5330 CONVENIOS	\$0.00	\$0.00
5331 CONVENIOS DE REASIGNACIÓN	\$0.00	\$0.00
5332 CONVENIOS DE DESCENTRALIZACIÓN Y OTROS	\$0.00	\$0.00
5400 INTERESES, COMISIONES Y OTROS GASTOS DE LA DEUDA PÚBLICA	\$0.00	\$0.00
5410 INTERESES DE LA DEUDA PÚBLICA	\$0.00	\$0.00
5411 INTERESES DE LA DEUDA PÚBLICA INTERNA	\$0.00	\$0.00
5412 INTERESES DE LA DEUDA PÚBLICA EXTERNA	\$0.00	\$0.00
5420 COMISIONES DE LA DEUDA PÚBLICA	\$0.00	\$0.00
5421 COMISIONES DE LA DEUDA PÚBLICA INTERNA	\$0.00	\$0.00
5422 COMISIONES DE LA DEUDA PÚBLICA EXTERNA	\$0.00	\$0.00
5430 GASTOS DE LA DEUDA PÚBLICA	\$0.00	\$0.00
5431 GASTOS DE LA DEUDA PÚBLICA INTERNA	\$0.00	\$0.00
5432 GASTOS DE LA DEUDA PÚBLICA EXTERNA	\$0.00	\$0.00
5440 COSTO POR COBERTURAS	\$0.00	\$0.00
5441 COSTO POR COBERTURAS	\$0.00	\$0.00
5450 APOYOS FINANCIEROS	\$0.00	\$0.00
5451 APOYOS FINANCIEROS A INTERMEDIARIOS	\$0.00	\$0.00
5452 APOYOS FINANCIEROS A AHORRADORES Y DEUDORES DEL SISTEMA FINANCIERO NACIONAL	\$0.00	\$0.00
5500 OTROS GASTOS Y PÉRDIDAS EXTRAORDINARIAS	\$0.00	\$0.00
5510 ESTIMACIONES, DEPRECIACIONES, DETERIOROS, OBSOLESCENCIA Y AMORTIZACIONES	\$0.00	\$0.00
5511 ESTIMACIONES POR PÉRDIDA O DETERIORO DE ACTIVOS CIRCULANTES	\$0.00	\$0.00
5512 ESTIMACIONES POR PÉRDIDA O DETERIORO DE ACTIVO NO CIRCULANTE	\$0.00	\$0.00
5513 DEPRECIACIÓN DE BIENES INMUEBLES	\$0.00	\$0.00
5514 DEPRECIACIÓN DE INFRAESTRUCTURA	\$0.00	\$0.00
5515 DEPRECIACIÓN DE BIENES MUEBLES	\$0.00	\$0.00
5516 DETERIORO DE LOS ACTIVOS BIOLÓGICOS	\$0.00	\$0.00
5517 AMORTIZACIÓN DE ACTIVOS INTANGIBLES	\$0.00	\$0.00
5520 PROVISIONES	\$0.00	\$0.00
5521 PROVISIONES DE PASIVOS A CORTO PLAZO	\$0.00	\$0.00
5522 PROVISIONES DE PASIVOS A LARGO PLAZO	\$0.00	\$0.00
5530 DISMINUCIÓN DE INVENTARIOS	\$0.00	\$0.00
5531 DISMINUCIÓN DE INVENTARIOS DE MERCANCIAS PARA VENTA	\$0.00	\$0.00
5532 DISMINUCIÓN DE INVENTARIOS DE MERCANCIAS TERMINADAS	\$0.00	\$0.00
5533 DISMINUCIÓN DE INVENTARIOS DE MERCANCIAS EN PROCESO DE ELABORACIÓN	\$0.00	\$0.00
5534 DISMINUCIÓN DE INVENTARIOS DE MATERIAS PRIMAS, MATERIALES Y SUMINISTROS PARA PRODUCCIÓN	\$0.00	\$0.00
5535 DISMINUCIÓN DE ALMACÉN DE MATERIALES Y SUMINISTROS DE CONSUMO	\$0.00	\$0.00
5540 AUMENTO POR INSUFICIENCIA DE ESTIMACIONES POR PÉRDIDA O DETERIORO U OBSOLESCENCIA	\$0.00	\$0.00
5541 AUMENTO POR INSUFICIENCIA DE ESTIMACIONES POR PÉRDIDA O DETERIORO U OBSOLESCENCIA	\$0.00	\$0.00
5550 AUMENTO POR INSUFICIENCIA DE PROVISIONES	\$0.00	\$0.00
5551 AUMENTO POR INSUFICIENCIA DE PROVISIONES	\$0.00	\$0.00
5599 OTROS GASTOS	\$0.00	\$0.00
5591 GASTOS DE EJERCICIOS ANTERIORES	\$0.00	\$0.00
5592 PÉRDIDAS POR RESPONSABILIDADES	\$0.00	\$0.00
5593 BONIFICACIONES Y DESCUENTOS OTORGADOS	\$0.00	\$0.00
5594 DIFERENCIAS POR TIPO DE CAMBIO NEGATIVAS EN EFECTIVO Y EQUIVALENTES	\$0.00	\$0.00

ESTE DOCUMENTO FORMA
PARTE DE LA CUENTA
PÚBLICA DEL H. AYTO
DE EL LIMÓN JAL
ADMÓN. 2015-2016

**Estado de Actividades
Municipio El Limón
DEL 1 DE ENERO AL 30 DE ABRIL DE 2018**

CUENTA	2018	2016
5595 DIFERENCIAS DE COTIZACIONES NEGATIVAS EN VALORES NEGOCIABLES	\$0.00	\$0.00
5596 RESULTADO POR POSICIÓN MONETARIA	\$0.00	\$0.00
5597 PÉRDIDAS POR PARTICIPACIÓN PATRIMONIAL	\$0.00	\$0.00
5599 OTROS GASTOS VARIOS	\$0.00	\$0.00
5600 INVERSIÓN PÚBLICA	\$0.00	\$0.00
5610 INVERSIÓN PÚBLICA NO CAPITALIZABLE	\$0.00	\$0.00
TOTAL DE GASTOS Y OTRAS PERDIDAS	\$6,983,202.31	\$7,723,216.37
CUENTAS DE BALANCE CONTABLE		
6100 RESUMEN DE INGRESOS Y GASTOS	\$0.00	\$0.00
6200 AHORRO DE LA CUENTA DE RESERVA	\$2,884,000.00	\$3,481,026.00
6300 DESAHORRO	\$0.00	\$0.00
AHORRO/RESERVA NETO DEL EJERCICIO	\$2,884,000.00	\$3,481,026.00



ROBERTO DURAN MICHEL
PRESIDENTE MUNICIPAL



MAYRA ELIZABETH SOLÓRZANO GARIBAY
ENCARGADA DE HACIENDA PÚBLICA MUNICIPAL

Bajo protesta de decir verdad declaramos que los Estados Financieros y sus Notas son razonablemente correctos y responsabilidad del emisor.

SELLO



ESTE DOCUMENTO FORMA
PARTE DE LA CUENTA
PÚBLICA DEL H. AYTO
DE EL LIMÓN JAL
ADMON. 2015-2018

BALANZA DE COMPROBACIÓN - MUNICIPIO EL LIMÓN
AL 30 DE ABRIL DE 2016

No. DE CUENTA	NOMBRE DE LA CUENTA	SALDO FINAL DEL MES	
		DEUDOR	ACREEDOR
1000	ACTIVO	6,899,030.91	0.00
1100	ACTIVO CIRCULANTE	1,849,336.55	0.00
1110	EFFECTIVO Y EQUIVALENTES	1,812,840.02	0.00
1111	EFFECTIVO	71,991.33	0.00
1112	BANCOS/TESORERÍA	1,738,948.69	0.00
1113	BANCOS/DEPENDENCIAS Y OTROS	0.00	0.00
1114	INVERSIONES TEMPORALES (HASTA 3 MESES)	0.00	0.00
1115	FONDOS CON AFECTACIÓN ESPECÍFICA	0.00	0.00
1116	DEPÓSITOS DE FONDOS DE TERCEROS EN GARANTÍA Y/O ADMINISTRACIÓN	0.00	0.00
1119	OTROS EFFECTIVOS Y EQUIVALENTES	0.00	0.00
1120	DERECHOS A RECIBIR EFFECTIVO O EQUIVALENTES	36,496.54	0.00
1121	INVERSIONES FINANCIERAS DE CORTO PLAZO	0.00	0.00
1122	CUENTAS POR COBRAR A CORTO PLAZO	0.00	0.00
1123	DEUDORES DIVERSOS POR COBRAR A CORTO PLAZO	36,496.54	0.00
1124	INGRESOS POR RECUPERAR A CORTO PLAZO	0.00	0.00
1125	DEUDORES POR ANTICIPOS DE LA TESORERÍA A CORTO PLAZO	0.00	0.00
1126	PRÉSTAMOS OTORGADOS A CORTO PLAZO	0.00	0.00
1129	OTROS DERECHOS A RECIBIR EFFECTIVO O EQUIVALENTES A CORTO PLAZO	0.00	0.00
1130	DERECHOS A RECIBIR BIENES O SERVICIOS	0.00	0.00
1131	ANTICIPO A PROVEEDORES POR ADQUISICIÓN DE BIENES Y PRESTACIÓN DE SERVICIOS A CORTO PLAZO	0.00	0.00
1132	ANTICIPO A PROVEEDORES POR ADQUISICIÓN DE BIENES INMUEBLES Y MUEBLES A CORTO PLAZO	0.00	0.00
1133	ANTICIPO A PROVEEDORES POR ADQUISICIÓN DE BIENES INTANGIBLES A CORTO PLAZO	0.00	0.00
1134	ANTICIPO A CONTRATISTAS POR OBRAS PÚBLICAS A CORTO PLAZO	0.00	0.00
1139	OTROS DERECHOS A RECIBIR BIENES O SERVICIOS A CORTO PLAZO	0.00	0.00
1140	INVENTARIOS	0.00	0.00
1141	INVENTARIO DE MERCANCIAS PARA VENTA	0.00	0.00
1142	INVENTARIO DE MERCANCIAS TERMINADAS	0.00	0.00
1143	INVENTARIO DE MERCANCIAS EN PROCESO DE ELABORACIÓN	0.00	0.00
1144	INVENTARIO DE MATERIAS PRIMAS, MATERIALES Y SUMINISTROS PARA PRODUCCIÓN	0.00	0.00
1145	BIENES EN TRÁNSITO	0.00	0.00
1150	ALMACENES	0.00	0.00
1151	ALMACÉN DE MATERIALES Y SUMINISTROS DE CONSUMO	0.00	0.00
1160	ESTIMACIÓN POR PÉRDIDA O DETERIORO DE ACTIVOS CIRCULANTES	0.00	0.00

ESTE DOCUMENTO FORMA PARTE DE LA CUENTA PÚBLICA DEL GOBIERNO MUNICIPAL DE EL LIMÓN, JALISCO DEL EJERCICIO FISCAL 2015-2018

1161	ESTIMACIONES PARA CUENTAS INCOBRABLES POR DERECHOS A RECIBIR EFECTIVO O EQUIVALENTES	0,00	0,00
1162	ESTIMACION POR DETERIORO DE INVENTARIOS	0,00	0,00
1190	OTROS ACTIVOS CIRCULANTES	0,00	0,00
1191	VALORES EN GARANTIA	0,00	0,00
1192	BIENES EN GARANTIA (EXCLUYE DEPÓSITOS DE FONDOS)	0,00	0,00
1193	BIENES DERIVADOS DE EMBARGOS, DECOMISOS, ASEGURAMIENTOS Y DACION EN PAGO	0,00	0,00
1200	ACTIVO NO CIRCULANTE	5,049,694,35	0,00
1210	INVERSIONES FINANCIERAS A LARGO PLAZO	0,00	0,00
1211	INVERSIONES A LARGO PLAZO	0,00	0,00
1212	TITULOS Y VALORES A LARGO PLAZO	0,00	0,00
1213	FIDEICOMISOS, MANDATOS Y CONTRATOS ANALOGOS	0,00	0,00
1214	PARTICIPACIONES Y APORTACIONES DE CAPITAL	0,00	0,00
1220	DERECHOS A RECIBIR EFECTIVO O EQUIVALENTES A LARGO PLAZO	0,00	0,00
1221	DOCUMENTOS POR COBRAR A LARGO PLAZO	0,00	0,00
1222	DEUDORES DIVERSOS A LARGO PLAZO	0,00	0,00
1223	INGRESOS POR RECUPERAR A LARGO PLAZO	0,00	0,00
1224	PRÉSTAMOS OTORGADOS A LARGO PLAZO	0,00	0,00
1229	OTROS DERECHOS A RECIBIR EFECTIVO O EQUIVALENTES A LARGO PLAZO	0,00	0,00
1230	BIENES INMUEBLES, INFRAESTRUCTURA Y CONSTRUCCIONES EN PROCESO	166,928,10	0,00
1231	TERRENOS	0,00	0,00
1232	VIVIENDAS	0,00	0,00
1233	EDIFICIOS NO HABITACIONALES	0,00	0,00
1234	INFRAESTRUCTURA	50,000,10	0,00
1235	CONSTRUCCIONES EN PROCESO EN BIENES DE DOMINIO PÚBLICO	0,00	0,00
1236	CONSTRUCCIONES EN PROCESO EN BIENES PROPIOS	0,00	0,00
1239	OTROS BIENES INMUEBLES	116,928,00	0,00
1240	BIENES MUEBLES	4,868,393,85	0,00
1241	MOBILIARIO Y EQUIPO DE ADMINISTRACIÓN	126,953,98	0,00
1242	MOBILIARIO Y EQUIPO EDUCACIONAL Y RECREATIVO	138,750,00	0,00
1243	EQUIPO E INSTRUMENTAL MÉDICO Y DE LABORATORIO	0,00	0,00
1244	EQUIPO DE TRANSPORTE	3,795,826,00	0,00
1245	EQUIPO DE DEFENSA Y SEGURIDAD	319,855,00	0,00
1246	MAQUINARIA, OTROS EQUIPOS Y HERRAMIENTAS	187,008,87	0,00
1247	COLECCIONES, OBRAS DE ARTE Y OBJETOS VALIOSOS	0,00	0,00
1248	ACTIVOS BIOLÓGICOS	0,00	0,00
1250	ACTIVOS INTANGIBLES	14,372,40	0,00

ESTE DOCUMENTO FORMA
PARTE DE LA CUENTA
PÚBLICA DEL M. AYTO
DE EL LIMON JAL.
ADMÓN. 2015-2018

000009

1251	SOFTWARE	14,372.40	0.00
1252	PATENTES, MARCAS Y DERECHOS	0.00	0.00
1253	CONCESIONES Y FRANQUICIAS	0.00	0.00
1254	LICENCIAS	0.00	0.00
1259	OTROS ACTIVOS INTANGIBLES	0.00	0.00
1260	DEPRECIACIÓN, DETERIORO Y AMORTIZACIÓN ACUMULADA DE BIENES	0.00	0.00
1261	DEPRECIACIÓN ACUMULADA DE BIENES INMUEBLES	0.00	0.00
1262	DEPRECIACIÓN ACUMULADA DE INFRAESTRUCTURA	0.00	0.00
1263	DEPRECIACIÓN ACUMULADA DE BIENES MUEBLES	0.00	0.00
1264	DETERIORO ACUMULADO DE ACTIVOS BIOLÓGICOS	0.00	0.00
1265	AMORTIZACIÓN ACUMULADA DE ACTIVOS INTANGIBLES	0.00	0.00
1270	ACTIVOS DIFERIDOS	0.00	0.00
1271	ESTUDIOS, FORMULACIÓN Y EVALUACIÓN DE PROYECTOS	0.00	0.00
1272	DERECHOS SOBRE BIENES EN RÉGIMEN DE ARRENDAMIENTO FINANCIERO	0.00	0.00
1273	GASTOS PAGADOS POR ADELANTADO A LARGO PLAZO	0.00	0.00
1274	ANTICIPOS A LARGO PLAZO	0.00	0.00
1275	BENEFICIOS AL RETIRO DE EMPLEADOS PAGADOS POR ADELANTADO	0.00	0.00
1279	OTROS ACTIVOS DIFERIDOS	0.00	0.00
1280	ESTIMACIÓN POR PÉRDIDA O DETERIORO DE ACTIVOS NO CIRCULANTES	0.00	0.00
1281	ESTIMACIONES POR PÉRDIDA DE CUENTAS INCOBRABLES DE DOCUMENTOS POR COBRAR A LARGO PLAZO	0.00	0.00
1282	ESTIMACIONES POR PÉRDIDA DE CUENTAS INCOBRABLES DE DEUDORES DIVERSOS POR COBRAR A LARGO PLAZO	0.00	0.00
1283	ESTIMACIONES POR PÉRDIDA DE CUENTAS INCOBRABLES DE INGRESOS POR COBRAR A LARGO PLAZO	0.00	0.00
1284	ESTIMACIONES POR PÉRDIDA DE CUENTAS INCOBRABLES DE PRÉSTAMOS OTORGADOS A LARGO PLAZO	0.00	0.00
1289	ESTIMACIONES POR PÉRDIDA DE OTRAS CUENTAS INCOBRABLES A LARGO PLAZO	0.00	0.00
1290	OTROS ACTIVOS NO CIRCULANTES	0.00	0.00
1291	BIENES EN CONCESIÓN	0.00	0.00
1292	BIENES EN ARRENDAMIENTO FINANCIERO	0.00	0.00
1293	BIENES EN COMODATO	0.00	0.00
2000	PASIVO	0.00	2,377,378.93
2100	PASIVO CIRCULANTE	0.00	2,377,378.93
2110	CUENTAS POR PAGAR A CORTO PLAZO	0.00	710,712.15
2111	SERVICIOS PERSONALES POR PAGAR A CORTO PLAZO	0.00	0.00
2112	PROVEEDORES POR PAGAR A CORTO PLAZO	0.00	80,636.43
2113	CONTRATISTAS POR OBRAS PÚBLICAS POR PAGAR A CORTO PLAZO	0.00	0.00
2114	PARTICIPACIONES Y APORTACIONES POR PAGAR A CORTO PLAZO	0.00	0.00
2115	TRANSFERENCIAS OTORGADAS POR PAGAR A CORTO PLAZO	0.00	0.00

ESTE DOCUMENTO FORMA PARTE DE LA CUENTA PÚBLICA DEL H. AYTO DE EL LIMÓN JAL. ADMON. 2015-2018

2116	INTERESES, COMISIONES Y OTROS GASTOS DE LA DEUDA PÚBLICA POR PAGAR A CORTO PLAZO	0.00	0.00
2117	RENTACIONES Y CONTRIBUCIONES POR PAGAR A CORTO PLAZO	0.00	630,075.72
2118	DEVOLUCIONES DE LA LEY DE INGRESOS POR PAGAR A CORTO PLAZO	0.00	0.00
2119	OTRAS CUENTAS POR PAGAR A CORTO PLAZO	0.00	0.00
2120	DOCUMENTOS POR PAGAR A CORTO PLAZO	0.00	0.00
2121	DOCUMENTOS -COMERCIALES POR PAGAR A CORTO PLAZO	0.00	0.00
2122	DOCUMENTOS CON CONTRATISTAS POR OBRAS PÚBLICAS POR PAGAR A CORTO PLAZO	0.00	0.00
2129	OTROS DOCUMENTOS POR PAGAR A CORTO PLAZO	0.00	0.00
2130	PORCIÓN A CORTO PLAZO DE LA DEUDA PÚBLICA A LARGO PLAZO	0.00	0.00
2131	PORCIÓN A CORTO PLAZO DE LA DEUDA PÚBLICA INTERNA	0.00	0.00
2132	PORCIÓN A CORTO PLAZO DE LA DEUDA PÚBLICA EXTERNA	0.00	0.00
2133	PORCIÓN A CORTO PLAZO DE ARRENDAMIENTO FINANCIERO	0.00	0.00
2140	TÍTULOS Y VALORES A CORTO PLAZO	0.00	0.00
2141	TÍTULOS Y VALORES DE LA DEUDA PÚBLICA INTERNA A CORTO PLAZO	0.00	0.00
2142	TÍTULOS Y VALORES DE LA DEUDA PÚBLICA EXTERNA A CORTO PLAZO	0.00	0.00
2150	PASIVOS DIFERIDOS A CORTO PLAZO	0.00	1,666,666.68
2151	INGRESOS COBRADOS POR ADELANTADO A CORTO PLAZO	0.00	1,666,666.68
2152	INTERESES COBRADOS POR ADELANTADO A CORTO PLAZO	0.00	0.00
2159	OTROS PASIVOS DIFERIDOS A CORTO PLAZO	0.00	0.00
2160	FONDOS Y BIENES DE TERCEROS EN GARANTÍA Y/O ADMINISTRACIÓN A CORTO PLAZO	0.00	0.00
2161	FONDOS EN GARANTÍA A CORTO PLAZO	0.00	0.00
2162	FONDOS EN ADMINISTRACIÓN A CORTO PLAZO	0.00	0.00
2163	FONDOS CONTINGENTES A CORTO PLAZO	0.00	0.00
2164	FONDOS DE FIDEICOMISOS, MANDATOS Y CONTRATOS ANALÓGOS A CORTO PLAZO	0.00	0.00
2165	OTROS FONDOS DE TERCEROS EN GARANTÍA Y/O ADMINISTRACIÓN A CORTO PLAZO	0.00	0.00
2166	VALORES Y BIENES EN GARANTÍA A CORTO PLAZO	0.00	0.00
2170	PROVISIONES A CORTO PLAZO	0.00	0.00
2171	PROVISIÓN PARA DEMANDAS Y JUICIOS A CORTO PLAZO	0.00	0.00
2172	PROVISIÓN PARA CONTINGENCIAS A CORTO PLAZO	0.00	0.00
2179	OTRAS PROVISIONES A CORTO PLAZO	0.00	0.00
2190	OTROS PASIVOS A CORTO PLAZO	0.00	0.00
2191	INGRESOS POR CLASIFICAR	0.00	0.00
2192	RECAUDACIÓN POR PARTICIPAR	0.00	0.00
2199	OTROS PASIVOS CIRCULANTES	0.00	0.00
2200	PASIVO NO CIRCULANTE	0.00	0.00
2210	CUENTAS POR PAGAR A LARGO PLAZO	0.00	0.00

ESTE DOCUMENTO FORMA PARTE DE LA CUENTA DE GESTIÓN DEL AYO DE JALISCO DEL EJERCICIO FISCAL 2015-2018

2211	PROVEEDORES POR PAGAR A LARGO PLAZO	0.00	0.00
2212	CONTRATISTAS POR OBRAS PÚBLICAS POR PAGAR A LARGO PLAZO	0.00	0.00
2220	DOCUMENTOS POR PAGAR A LARGO PLAZO	0.00	0.00
2221	DOCUMENTOS COMERCIALES POR PAGAR A LARGO PLAZO	0.00	0.00
2222	DOCUMENTOS CON CONTRATISTAS POR OBRAS PÚBLICAS POR PAGAR A LARGO PLAZO	0.00	0.00
2229	OTROS DOCUMENTOS POR PAGAR A LARGO PLAZO	0.00	0.00
2230	DEUDA PÚBLICA A LARGO PLAZO	0.00	0.00
2231	TÍTULOS Y VALORES DE LA DEUDA PÚBLICA INTERNA A LARGO PLAZO	0.00	0.00
2232	TÍTULOS Y VALORES DE LA DEUDA PÚBLICA EXTERNA A LARGO PLAZO	0.00	0.00
2233	PRÉSTAMOS DE LA DEUDA PÚBLICA INTERNA POR PAGAR A LARGO PLAZO	0.00	0.00
2234	PRÉSTAMOS DE LA DEUDA PÚBLICA EXTERNA POR PAGAR A LARGO PLAZO	0.00	0.00
2235	ARRENDAMIENTO FINANCIERO POR PAGAR A LARGO-PLAZO	0.00	0.00
2240	PASIVOS DIFERIDOS A LARGO PLAZO	0.00	0.00
2241	CRÉDITOS DIFERIDOS A LARGO PLAZO	0.00	0.00
2242	INTERESES COBRADOS POR ADELANTADO A LARGO PLAZO	0.00	0.00
2249	OTROS PASIVOS DIFERIDOS A LARGO PLAZO	0.00	0.00
2250	FONDOS Y BIENES DE TERCEROS EN GARANTÍA Y/O ADMINISTRACIÓN A LARGO PLAZO	0.00	0.00
2251	FONDOS EN GARANTÍA A LARGO PLAZO	0.00	0.00
2252	FONDOS EN ADMINISTRACIÓN A LARGO PLAZO	0.00	0.00
2253	FONDOS CONTINGENTES A LARGO PLAZO	0.00	0.00
2254	FONDOS DE FIDEICOMISOS, MANDATOS Y CONTRATOS ANÁLOGOS A LARGO PLAZO	0.00	0.00
2255	OTROS FONDOS DE TERCEROS EN GARANTÍA Y/O ADMINISTRACIÓN A LARGO PLAZO	0.00	0.00
2256	VALORES Y BIENES EN GARANTÍA A LARGO PLAZO	0.00	0.00
2260	PROVISIONES A LARGO PLAZO	0.00	0.00
2261	PROVISIÓN PARA DEMANDAS Y JUICIOS A LARGO PLAZO	0.00	0.00
2262	PROVISIÓN PARA PENSIONES A LARGO PLAZO	0.00	0.00
2263	PROVISIÓN PARA CONTINGENCIAS A LARGO PLAZO	0.00	0.00
2269	OTRAS PROVISIONES A LARGO PLAZO	0.00	0.00
3100	HACIENDA PÚBLICA/ PATRIMONIO	0.00	4,521,652.08
3109	HACIENDA PÚBLICA/ PATRIMONIO CONTRIBUIDO	0.00	0.00
3110	APORTACIONES	0.00	0.00
3120	DONACIONES DE CAPITAL	0.00	0.00
3130	ACTUALIZACIÓN DE LA HACIENDA PÚBLICA/PATRIMONIO	0.00	0.00
3200	HACIENDA PÚBLICA/PATRIMONIO GENERADO	0.00	4,521,652.08
3310	RESULTADOS DEL EJERCICIO (AHORRO/ DESAHORRO)	0.00	2,864,574.97
3320	RESULTADOS DE EJERCICIOS ANTERIORES	0.00	1,657,077.11

ESTE DOCUMENTO FORMA
PARTE DE LA CUENTA
PÚBLICA DEL H. AYTO
DE EL LIMÓN JAL.
ADMÓN. 2015-2016

000011

1200	REVALUOS	0.00	0.00
1211	REVALUO DE BIENES INMUEBLES	0.00	0.00
1212	REVALUO DE BIENES MUEBLES	0.00	0.00
1213	REVALUO DE BIENES INTANGIBLES	0.00	0.00
1219	OTROS REVALUOS	0.00	0.00
1240	RESERVAS	0.00	0.00
1241	RESERVAS DE PATRIMONIO	0.00	0.00
1242	RESERVAS TERRITORIALES	0.00	0.00
1243	RESERVAS POR CONTINGENCIAS	0.00	0.00
1250	RECTIFICACIONES DE RESULTADOS DE EJERCICIOS ANTERIORES	0.00	0.00
1251	CAMBIOS EN POLITICAS CONTABLES	0.00	0.00
1252	CAMBIOS POR ERRORES CONTABLES	0.00	0.00
1300	EXCESO O INSUFICIENCIA EN LA ACTUALIZACION DE LA HACIENDA PUBLICA/ PATRIMONIO	0.00	0.00
1310	RESULTADO POR POSICION MONETARIA	0.00	0.00
1320	RESULTADO POR TENENCIA DE ACTIVOS NO MONETARIOS	0.00	0.00
1400	INGRESOS Y OTROS BENEFICIOS	0.00	9,847,777.26
1410	INGRESOS DE GESTION	0.00	2,975,712.55
1411	IMPUESTOS	0.00	929,568.58
1411	IMPUESTOS SOBRE LOS INGRESOS	0.00	11,275.29
1412	IMPUESTOS SOBRE EL PATRIMONIO	0.00	916,375.50
1413	IMPUESTO SOBRE LA PRODUCCION, EL CONSUMO Y LAS TRANSACCIONES	0.00	0.00
1414	IMPUESTOS AL COMERCIO EXTERIOR	0.00	0.00
1415	IMPUESTOS SOBRE NOMINAS Y ASIMILABLES	0.00	0.00
1416	IMPUESTOS ECOLOGICOS	0.00	0.00
1417	ACCESORIOS DE IMPUESTOS	0.00	1,917.79
1419	OTROS IMPUESTOS	0.00	0.00
1420	CUOTAS Y APORTACIONES DE SEGURIDAD SOCIAL	0.00	0.00
1421	APORTACIONES PARA FONDOS DE VIVIENDA	0.00	0.00
1422	CUOTAS PARA EL SEGURO SOCIAL	0.00	0.00
1423	CUOTAS DE AHORRO PARA EL RETIRO	0.00	0.00
1424	ACCESORIOS DE CUOTAS Y APORTACIONES PARA LA SEGURIDAD SOCIAL	0.00	0.00
1429	OTRAS CUOTAS Y APORTACIONES PARA LA SEGURIDAD SOCIAL	0.00	0.00
1430	CONTRIBUCIONES DE MEJORAS	0.00	0.00
1431	CONTRIBUCION DE MEJORAS POR OBRAS PUBLICAS	0.00	0.00
1440	DERECHOS	0.00	1,859,992.58
1441	DERECHOS POR EL USO, GOCE, APROVECHAMIENTO O EXPLOTACION DE BIENES DE DOMINIO PUBLICO	0.00	50.00

ESTE DOCUMENTO FORMA
PARTE DE LA CUENTA
PUBLICA DEL H. AYTO
DE EL LIMON JAL.
ADMON. 2015-2018

000012

4142	DERECHOS A LOS HIDROCARBUROS	0.00	0.00
4143	DERECHOS POR PRESTACIÓN DE SERVICIOS	0.00	1,850,366.03
4144	ACCESORIOS DE DERECHO	0.00	9,576.55
4149	OTROS DERECHOS	0.00	0.00
4150	PRODUCTOS DE TIPO CORRIENTE	0.00	171,355.07
4151	PRODUCTOS DERIVADOS DEL USO Y APROVECHAMIENTO DE BIENES NO SUJETOS A RÉGIMEN DE DOMINIO PÚBLICO	0.00	171,355.07
4152	ENAJENACIÓN DE BIENES MUEBLES NO SUJETOS A SER INVENTARIADOS	0.00	0.00
4153	ACCESORIOS DE PRODUCTOS	0.00	0.00
4159	OTROS PRODUCTOS QUE GENERAN INGRESOS CORRIENTES	0.00	0.00
4160	APROVECHAMIENTOS DE TIPO CORRIENTE	0.00	14,796.60
4161	BENEFICIOS DERIVADOS DE LA COLABORACIÓN FISCAL	0.00	14,796.60
4162	MULTAS	0.00	0.00
4163	INDENIZACIONES	0.00	0.00
4164	REINTEGROS	0.00	0.00
4165	APROVECHAMIENTOS PROVENIENTES DE OBRAS PÚBLICAS	0.00	0.00
4166	APROVECHAMIENTOS POR PARTICIPACIONES DERIVADAS DE LA APLICACIÓN DE LEYES	0.00	0.00
4167	APROVECHAMIENTOS POR APORTACIONES Y COOPERACIONES	0.00	0.00
4168	ACCESORIOS DE APROVECHAMIENTO	0.00	0.00
4169	OTROS APROVECHAMIENTOS	0.00	0.00
4170	INGRESOS POR VENTAS DE BIENES Y SERVICIOS	0.00	0.00
4171	INGRESOS POR VENTA DE MERCANCÍAS	0.00	0.00
4172	INGRESOS POR VENTAS DE BIENES Y SERVICIOS PRODUCIDOS EN ESTABLECIMIENTOS DEL GOBIERNO	0.00	0.00
4173	INGRESOS POR VENTA DE BIENES Y SERVICIOS DE ORGANISMOS DESCENTRALIZADOS	0.00	0.00
4174	INGRESOS DE OPERACIONES DE ENTIDADES PARAESTATALES EMPRESARIALES Y NO FINANCIERAS	0.00	0.00
4190	INGRESOS NO COMPRENDIDOS EN LAS FRACC. DE LA LEY DE ING. CAUSAD. EN EJER. FISCALES ANT. PEND. DE LIQUID. O PAGO	0.00	0.00
4191	IMPUESTOS NO COMPRENDIDOS EN LAS FRACC. DE LA LEY DE ING. CAUSADOS EN EJER. FISCALES ANT. PEND. DE LIQUID. O PAGO	0.00	0.00
4192	CONTRIBUCIONES DE MEJORAS, DERECHOS, PRODUCTOS Y APROVECHAMIENTOS NO COMPRENDIDOS EN LAS FRACC. DE LEY DE ING. CAUSAD. EN EJER. FISCALES ANT. PEND. DE LIQUID. O PAGO	0.00	0.00
4200	PARTICIPACIONES, APORTACIONES, TRANSFERENCIAS, ASIGNACIONES, SUBSIDIOS Y OTRAS AYUDAS	0.00	6,872,064.45
4210	PARTICIPACIONES Y APORTACIONES	0.00	6,872,064.45
4211	PARTICIPACIONES	0.00	5,147,752.37
4212	APORTACIONES	0.00	1,724,312.08
4213	CONVENIOS	0.00	0.00
4220	TRANSFERENCIAS, ASIGNACIONES, SUBSIDIOS Y OTRAS AYUDAS	0.00	0.00
4221	TRANSFERENCIAS INTERNAS Y ASIGNACIONES AL SECTOR PÚBLICO	0.00	0.00
4222	TRANSFERENCIAS AL RESTO DEL SECTOR PÚBLICO	0.00	0.00
4223	SUBSIDIOS Y SUBVENCIÓNES	0.00	0.00

DE LA APLICACIÓN DE LEYES
 DE LA CUENTA
 DEL H. AYTO
 DE EL LIMÓN JAL
 DOMINIO 2015-2018

4224	AYUDAS SOCIALES		0.00	0.00
4225	PENSIONES Y JUBILACIONES		0.00	0.00
4300	OTROS INGRESOS Y BENEFICIOS		0.00	0.00
4310	INGRESOS FINANCIEROS		0.00	0.00
4311	INTERESES GANADOS DE VALORES, CRÉDITOS, BONOS Y OTROS.		0.00	0.00
4319	OTROS INGRESOS FINANCIEROS		0.00	0.00
4320	INCREMENTO POR VARIACIÓN DE INVENTARIOS		0.00	0.00
4321	INCREMENTO POR VARIACIÓN DE INVENTARIOS DE MERCANCIAS PARA VENTA		0.00	0.00
4322	INCREMENTO POR VARIACIÓN DE INVENTARIOS DE MERCANCIAS TERMINADAS		0.00	0.00
4323	INCREMENTO POR VARIACIÓN DE INVENTARIOS DE MERCANCIAS EN PROCESO DE ELABORACIÓN		0.00	0.00
4324	INCREMENTO POR VARIACIÓN DE INVENTARIOS DE MATERIAS PRIMAS, MATERIALES Y SUMINISTROS PARA PRODUCCIÓN		0.00	0.00
4325	INCREMENTO POR VARIACIÓN DE ALMACÉN DE MERCANCIAS PRIMAS, MATERIALES Y SUMINISTROS DE CONSUMO		0.00	0.00
4330	DISMINUCIÓN DEL EXCESO DE ESTIMACIONES POR PÉRDIDA O DETERIORO U OBSOLESCENCIA		0.00	0.00
4340	DISMINUCIÓN DEL EXCESO DE PROVISIONES		0.00	0.00
4341	DISMINUCIÓN DEL EXCESO DE PROVISIONES		0.00	0.00
4350	OTROS INGRESOS Y BENEFICIOS VARIOS		0.00	0.00
4391	OTROS INGRESOS DE EJERCICIOS ANTERIORES		0.00	0.00
4392	BONIFICACIONES Y DESCUENTOS OBTENIDOS		0.00	0.00
4393	DIFERENCIAS POR TIPO DE CAMBIO A FAVOR EN EFECTIVO Y EQUIVALENTES		0.00	0.00
4394	DIFERENCIAS DE COTIZACIONES A FAVOR EN VALORES NEGOCIABLES		0.00	0.00
4395	RESULTADO POR POSICIÓN MONETARIA		0.00	0.00
4396	UTILIDADES POR PARTICIPACIÓN PATRIMONIAL		0.00	0.00
4399	OTROS INGRESOS Y BENEFICIOS VARIOS		0.00	0.00
5000	GASTOS Y OTRAS PÉRDIDAS		6,983,202.31	0.00
5100	GASTOS DE FUNCIONAMIENTO		6,543,090.31	0.00
5110	SERVICIOS PERSONALES		4,118,014.78	0.00
5111	REMUNERACIONES AL PERSONAL DE CARÁCTER PERMANENTE		2,363,324.86	0.00
5112	REMUNERACIONES AL PERSONAL DE CARÁCTER TRANSITORIO		1,193,244.10	0.00
5113	REMUNERACIONES ADICIONALES Y ESPECIALES		30,974.87	0.00
5114	SEGURIDAD SOCIAL		530,470.95	0.00
5115	OTRAS PRESTACIONES SOCIALES Y ECONÓMICAS		0.00	0.00
5116	PAGO DE ESTÍMULOS A SERVIDORES PÚBLICOS		0.00	0.00
5120	MATERIALES Y SUMINISTROS		776,269.64	0.00
5121	MATERIALES DE ADMINISTRACIÓN, EMISIÓN DE DOCUMENTOS Y ARTÍCULOS OFICIALES		82,160.34	0.00
5122	ALIMENTOS Y UTENSILIOS		35,490.48	0.00
5123	MATERIAS PRIMAS Y MATERIALES DE PRODUCCIÓN Y COMERCIALIZACIÓN		0.00	0.00

ESTE DOCUMENTO FORMA
PARTE DE LA CUENTA
PÚBLICA DEL H. AYTO
DE EL LIMÓN JAL
ADMÓN. 2015-2018

000014

5124	MATERIALES Y ARTÍCULOS DE CONSTRUCCIÓN Y DE REPARACIÓN	118,710.44	0.00
5125	PRODUCTOS QUÍMICOS, FARMACÉUTICOS Y DE LABORATORIO	7,332.74	0.00
5126	COMBUSTIBLES, LUBRICANTES Y ADITIVOS	437,590.54	0.00
5127	VESTUARIO, BLANCOS, PRENDAS DE PROTECCIÓN Y ARTÍCULOS DEPORTIVOS	46,073.66	0.00
5128	MATERIALES Y SUMINISTROS PARA SEGURIDAD	0.00	0.00
5129	HERRAMIENTAS, REFACCIONES Y ACCESORIOS MENORES	48,911.44	0.00
5130	SERVICIOS GENERALES	1,648,805.89	0.00
5131	SERVICIOS BÁSICOS	1,062,109.20	0.00
5132	SERVICIOS DE ARRENDAMIENTO	13,550.00	0.00
5133	SERVICIOS PROFESIONALES, CIENTÍFICOS, TÉCNICOS Y OTROS SERVICIOS	90,359.09	0.00
5134	SERVICIOS FINANCIEROS, BANCARIOS Y COMERCIALES	162,627.78	0.00
5135	SERVICIOS DE INSTALACIÓN, REPARACIÓN, MANTENIMIENTO Y CONSERVACIÓN	183,278.76	0.00
5136	SERVICIOS DE COMUNICACIÓN SOCIAL Y PUBLICIDAD	2,552.00	0.00
5137	SERVICIOS DE TRASLADO Y VIÁTICOS	33,911.03	0.00
5138	SERVICIOS OFICIALES	58,177.81	0.00
5139	OTROS SERVICIOS GENERALES	42,240.22	0.00
5200	TRANSFERENCIAS, ASIGNACIONES, SUBSIDIOS Y OTRAS AYUDAS	440,112.00	0.00
5210	TRANSFERENCIAS INTERNAS Y ASIGNACIONES AL SECTOR PÚBLICO	0.00	0.00
5211	ASIGNACIONES AL SECTOR PÚBLICO	0.00	0.00
5212	TRANSFERENCIAS INTERNAS AL SECTOR PÚBLICO	0.00	0.00
5220	TRANSFERENCIAS AL RESTO DEL SECTOR PÚBLICO	0.00	0.00
5221	TRANSFERENCIAS A ENTIDADES PARAESTATALES	0.00	0.00
5222	TRANSFERENCIAS A ENTIDADES FEDERATIVAS Y MUNICIPIOS	0.00	0.00
5230	SUBSIDIOS Y SUBVENCIONES	0.00	0.00
5231	SUBSIDIOS	0.00	0.00
5232	SUBVENCIONES	0.00	0.00
5240	AYUDAS SOCIALES	439,992.00	0.00
5241	AYUDAS SOCIALES A PERSONAS	39,192.00	0.00
5242	BECAS	0.00	0.00
5243	AYUDAS SOCIALES A INSTITUCIONES	400,800.00	0.00
5244	AYUDAS SOCIALES POR DESASTRES NATURALES Y OTROS SINIESTROS	0.00	0.00
5250	PENSIONES Y JUBILACIONES	0.00	0.00
5251	PENSIONES	0.00	0.00
5252	JUBILACIONES	0.00	0.00
5259	OTRAS PENSIONES Y JUBILACIONES	0.00	0.00
5260	TRANSFERENCIAS A FIDUCIARIS, MANDATOS Y CONTRATOS ANÁLOGOS	120.00	0.00

ESTE DOCUMENTO FORMA
PARTE DE LA CUENTA
PÚBLICA DEL H. AYTO
DE EL LIMÓN JAL.
ADMÓN. 2015-2018

5261	TRANSFERENCIAS A FIDEICOMISOS, MANDATOS Y CONTRATOS ANÁLOGOS AL GOBIERNO	120.00	0.00
5262	TRANSFERENCIAS A FIDEICOMISOS, MANDATOS Y CONTRATOS ANÁLOGOS A ENTIDADES PARAESTATALES	0.00	0.00
5270	TRANSFERENCIAS A LA SEGURIDAD SOCIAL	0.00	0.00
5271	TRANSFERENCIAS POR OBLIGACIONES DE LEY	0.00	0.00
5280	DONATIVO	0.00	0.00
5281	DONATIVOS A INSTITUCIONES SIN FINES DE LUCRO	0.00	0.00
5282	DONATIVOS A ENTIDADES FEDERATIVAS Y MUNICIPIOS	0.00	0.00
5283	DONATIVOS A FIDEICOMISOS, MANDATOS Y CONTRATOS ANÁLOGOS PRIVADOS	0.00	0.00
5284	DONATIVOS A FIDEICOMISOS, MANDATOS Y CONTRATOS ANÁLOGOS ESTATALES	0.00	0.00
5285	DONATIVOS INTERNACIONAL	0.00	0.00
5290	TRANSFERENCIAS AL EXTERIOR	0.00	0.00
5291	TRANSFERENCIAS AL EXTERIOR A GOBIERNOS EXTRANJEROS Y ORGANISMOS INTERNACIONALES	0.00	0.00
5292	TRANSFERENCIAS AL SECTOR PRIVADO EXTERNO	0.00	0.00
5300	PARTICIPACIONES Y APORTACIONES	0.00	0.00
5310	PARTICIPACIONES	0.00	0.00
5311	PARTICIPACIONES DE LA FEDERACIÓN A ENTIDADES FEDERATIVAS Y MUNICIPIOS	0.00	0.00
5312	PARTICIPACIONES DE LAS ENTIDADES FEDERATIVAS A LOS MUNICIPIOS	0.00	0.00
5320	APORTACIONES		
5321	APORTACIONES DE LA FEDERACIÓN A ENTIDADES FEDERATIVAS Y MUNICIPIOS	0.00	0.00
5322	APORTACIONES DE LAS ENTIDADES FEDERATIVAS A LOS MUNICIPIOS	0.00	0.00
5330	CONVENIOS	0.00	0.00
5331	CONVENIOS DE REASIGNACIÓN	0.00	0.00
5332	CONVENIOS DE DESCENTRALIZACIÓN Y OTROS	0.00	0.00
5400	INTERESES, COMISIONES Y OTROS GASTOS DE LA DEUDA PÚBLICA	0.00	0.00
5410	INTERESES DE LA DEUDA PÚBLICA	0.00	0.00
5411	INTERESES DE LA DEUDA PÚBLICA INTERNA	0.00	0.00
5412	INTERESES DE LA DEUDA PÚBLICA EXTERNA	0.00	0.00
5420	COMISIONES DE LA DEUDA PÚBLICA	0.00	0.00
5421	COMISIONES DE LA DEUDA PÚBLICA INTERNA	0.00	0.00
5422	COMISIONES DE LA DEUDA PÚBLICA EXTERNA	0.00	0.00
5430	GASTOS DE LA DEUDA PÚBLICA	0.00	0.00
5431	GASTOS DE LA DEUDA PÚBLICA INTERNA	0.00	0.00
5432	GASTOS DE LA DEUDA PÚBLICA EXTERNA	0.00	0.00
5440	COSTO POR COBERTURAS	0.00	0.00
5441	COSTO POR COBERTURAS	0.00	0.00
5450	APOYOS FINANCIEROS	0.00	0.00

DOCUMENTO FORMA
PARTE DE LA CUENTA
PÚBLICA DEL H. AYTO
DE EL LIBÓN JAL
NOVIEMBRE 2015-2018

5491	APOYOS FINANCIEROS A INTERMEDIARIOS	0.00	0.00
5492	APOYOS FINANCIEROS A AHORRADORES Y DEUDORES DEL SISTEMA FINANCIERO NACIONAL	0.00	0.00
5500	OTROS GASTOS Y PÉRDIDAS EXTRAORDINARIAS	0.00	0.00
5510	ESTIMACIONES, DEPRECIACIONES, DETERIOROS, OBSOLESCENCIA Y AMORTIZACIONES	0.00	0.00
5511	ESTIMACIONES POR PÉRDIDA O DETERIORO DE ACTIVOS CIRCULANTES	0.00	0.00
5512	ESTIMACIONES POR PÉRDIDA O DETERIORO DE ACTIVO NO CIRCULANTE	0.00	0.00
5513	DEPRECIACIÓN DE BIENES INMUEBLES	0.00	0.00
5514	DEPRECIACIÓN DE INFRAESTRUCTURA	0.00	0.00
5515	DEPRECIACIÓN DE BIENES MUEBLES	0.00	0.00
5516	DETERIORO DE LOS ACTIVOS BIOLÓGICOS	0.00	0.00
5517	AMORTIZACIÓN DE ACTIVOS INTANGIBLES	0.00	0.00
5520	PROVISIONES	0.00	0.00
5521	PROVISIONES DE PASIVOS A CORTO PLAZO	0.00	0.00
5522	PROVISIONES DE PASIVOS A LARGO PLAZO	0.00	0.00
5530	DISMINUCIÓN DE INVENTARIOS	0.00	0.00
5531	DISMINUCIÓN DE INVENTARIOS DE MERCANCÍAS PARA VENTA	0.00	0.00
5532	DISMINUCIÓN DE INVENTARIOS DE MERCANCÍAS TERMINADAS	0.00	0.00
5533	DISMINUCIÓN DE INVENTARIOS DE MERCANCÍAS EN PROCESO DE ELABORACIÓN	0.00	0.00
5534	DISMINUCIÓN DE INVENTARIOS DE MATERIAS PRIMAS, MATERIALES Y SUMINISTROS PARA PRODUCCIÓN	0.00	0.00
5535	DISMINUCIÓN DE ALMACÉN DE MATERIALES Y SUMINISTROS DE CONSUMO	0.00	0.00
5540	AUMENTO POR INSUFICIENCIA DE ESTIMACIONES POR PÉRDIDA O DETERIORO U OBSOLESCENCIA	0.00	0.00
5541	AUMENTO POR INSUFICIENCIA DE ESTIMACIONES POR PÉRDIDA O DETERIORO U OBSOLESCENCIA	0.00	0.00
5550	AUMENTO POR INSUFICIENCIA DE PROVISIONES	0.00	0.00
5551	AUMENTO POR INSUFICIENCIA DE PROVISIONES	0.00	0.00
5560	OTROS GASTOS	0.00	0.00
5561	GASTOS DE EJERCICIOS ANTERIORES	0.00	0.00
5562	PÉRDIDAS POR RESPONSABILIDADES	0.00	0.00
5563	BOBIFERACIONES Y DESCUENTOS OTORGADOS	0.00	0.00
5564	DIFERENCIAS POR IPO DE CAMBIO NEGATIVAS EN EFECTIVO Y EQUIVALENTES	0.00	0.00
5565	DIFERENCIAS DE COBIZACIONES NEGATIVAS EN VALORES NEGOCIABLES	0.00	0.00
5566	RESULTADO POR POSICIÓN MONETARIA	0.00	0.00
5567	PÉRDIDAS POR PARTICIPACIÓN PATRIMONIAL	0.00	0.00
5569	OTROS GASTOS VARIOS	0.00	0.00
5600	INVERSIÓN PÚBLICA	0.00	0.00
5610	INVERSIÓN PÚBLICA NO CAPITALIZABLE		
5600	CUENTAS DE CIERRE CONTABLE	2,864,574.97	0.00

ESTIPUCIONADO POR
 PARTE DE LA CUENTA
 PÚBLICA DEL H. AYTO
 DE EL LIMÓN JAL
 ADICION. 2015-2016

000017

6100	RESUMEN DE INGRESOS Y GASTOS	0.00	0.00
6200	AHORRO DE LA GESTIÓN	2,864,574.97	0.00
6300	DESABORRO DE LA GESTIÓN	0.00	0.00
7000	CUENTAS DE ORDEN CONTABLES	0.00	0.00
7100	VALORES	0.00	0.00
7110	VALORES EN CUSTODIA	0.00	0.00
7120	CUSTODIA DE VALORES	0.00	0.00
7130	INSTRUMENTOS DE CRÉDITO PRESTADOS A FORMADORES DE MERCADO	0.00	0.00
7140	PRÉSTAMO DE INSTRUMENTOS DE CRÉDITO A FORMADORES DE MERCADO Y SU GARANTÍA	0.00	0.00
7150	INSTRUMENTOS DE CRÉDITO RECIBIDOS EN GARANTÍA DE LOS FORMADORES DE MERCADO	0.00	0.00
7160	GARANTÍA DE CRÉDITOS RECIBIDOS DE LOS FORMADORES DE MERCADO	0.00	0.00
7200	EMISIÓN DE OBLIGACIONES	0.00	0.00
7210	AUTORIZACIÓN PARA LA EMISIÓN DE BONOS, TÍTULOS Y VALORES DE LA DEUDA PÚBLICA INTERNA	0.00	0.00
7220	AUTORIZACIÓN PARA LA EMISIÓN DE BONOS, TÍTULOS Y VALORES DE LA DEUDA PÚBLICA EXTERNA	0.00	0.00
7230	EMISIONES AUTORIZADAS DE LA DEUDA PÚBLICA INTERNA Y EXTERNA	0.00	0.00
7240	SUSCRIPCIÓN DE CONTRATOS DE PRÉSTAMOS Y OTRAS OBLIGACIONES DE LA DEUDA PÚBLICA INTERNA	0.00	0.00
7250	SUSCRIPCIÓN DE CONTRATOS DE PRÉSTAMOS Y OTRAS OBLIGACIONES DE LA DEUDA PÚBLICA EXTERNA	0.00	0.00
7260	CONTRATOS DE PRÉSTAMOS Y OTRAS OBLIGACIONES DE LA DEUDA PÚBLICA INTERNA Y EXTERNA	0.00	0.00
7300	AVALES Y GARANTÍAS	0.00	0.00
7310	AVALES AUTORIZADOS	0.00	0.00
7320	AVALES FIRMADOS	0.00	0.00
7330	FIANZAS Y GARANTÍAS RECIBIDAS POR DEUDAS A COBRAR	0.00	0.00
7340	FIANZAS Y GARANTÍAS RECIBIDAS	0.00	0.00
7350	FIANZAS OTORGADAS PARA RESPALDAR OBLIGACIONES NO FISCALES DEL GOBIERNO	0.00	0.00
7360	FIANZAS OTORGADAS DEL GOBIERNO PARA RESPALDAR OBLIGACIONES NO FISCALES	0.00	0.00
7400	JUICIOS	0.00	0.00
7410	DEMANDAS JUDICIAL EN PROCESO DE RESOLUCIÓN	0.00	0.00
7420	RESOLUCIÓN DE DEMANDAS EN PROCESO JUDICIAL	0.00	0.00
7500	INVERSIÓN MEDIANTE PROYECTOS PARA PRESTACIÓN DE SERVICIOS (PPS) Y SIMILARES	0.00	0.00
7510	CONTRATOS PARA LA INVERSIÓN MEDIANTE PROYECTOS PARA PRESTACIÓN DE SERVICIOS (PPS) Y SIMILARES	0.00	0.00
7520	INVERSIÓN PÚBLICA CONTRATADA MEDIANTE PROYECTOS PARA PRESTACIÓN DE SERVICIOS (PPS) Y SIMILARES	0.00	0.00
7600	BIENES EN CONCESIONADOS O EN COMODATO	0.00	0.00
7610	BIENES BAJO CONTRATO EN CONCESIÓN	0.00	0.00
7620	CONTRATO DE CONCESIÓN POR BIENES	0.00	0.00
7630	BIENES BAJO CONTRATO EN COMODATO	0.00	0.00
7640	CONTRATO DE COMODATO POR BIENES	0.00	0.00

ESTE DOCUMENTO FORMA
PARTE DE LA CUENTA
PÚBLICA DEL H. AYTO
DE EL LIMÓN JAL
ADMÓN. 2015-2018

000018

DESCRIPCIÓN	IMPORTE
NO APLICA	0.00
SUMA TOTAL	0.00

ROBERTO DURAN MICHEL
PRESIDENTE MUNICIPAL



L.C.P. MAYRA ELIZABETH SOLÓRZANO
ENCARGADA DE LA HACIENDA PÚBLICA

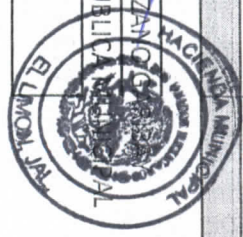

ASEJ2016-04-21-06-20.MOP.JAL

Bajo protesta de decir verdad declaramos que los Estados Financieros y sus Notas son razonablemente correctos y responsabilidad del emisor.

ESTE DOCUMENTO FORMA
PARTE DE LA CUENTA
PÚBLICA DEL H. AYTO
DE EL LIMÓN JAL
ADMÓN. 2015-2018

0200004

8000	CUENTAS DE ORDEN PRESUPUESTARIAS	0.00	0.00
8100	LEY DE INGRESOS	0.00	0.00
8110	LEY DE INGRESOS ESTIMADA	22,241,708.00	0.00
8120	LEY DE INGRESOS POR EJECUTAR	-12,388,446.09	0.00
8130	MODIFICACIONES A LA LEY DE INGRESOS ESTIMADA	0.00	0.00
8140	LEY DE INGRESOS DEVENGADA	0.00	0.00
8150	LEY DE INGRESOS RECAUDADA	-9,853,261.91	0.00
8200	PRESUPUESTO DE EGRESOS	0.00	0.00
8210	PRESUPUESTO DE EGRESOS APROBADO	0.00	-22,241,708.00
8220	PRESUPUESTO DE EGRESOS POR EJERCER	0.00	15,324,806.69
8230	MODIFICACIONES AL PRESUPUESTO DE EGRESOS APROBADO	0.00	0.00
8240	PRESUPUESTO DE EGRESOS COMPROMETIDO	0.00	0.00
8250	PRESUPUESTO DE EGRESOS DEVENGADO	0.00	0.00
8260	PRESUPUESTO DE EGRESOS EJERCIDO	0.00	0.00
8270	PRESUPUESTO DE EGRESOS PAGADO	0.00	6,916,901.31
9000	CUENTAS DE CIERRE PRESUPUESTARIO	0.00	0.00
9100	SUPERÁVIT FINANCIERO		
9200	DÉFICIT FINANCIERO		
9300	ADICIONES A LOS EJERCICIOS ANTERIORES		



ROBERTO DURAN MICHEL
PRESIDENTE MUNICIPAL



L.C.P. MAYRA ELIZABETH SOLORZANO GARIBAY
ENCARGADA DE LA HACIENDA PUBLICA MUNICIPAL



Bajo protesta de decir verdad declaramos que los Estados Financieros y sus Notas son razonablemente correctos y responsabilidad del emisor.

SELLO

ESTE DOCUMENTO FORMA
PARTE DE LA CUENTA
PUBLICA DEL H. AYTO
DE EL LIMON JAL
ADMON. 2015-2018

000019

Catálogo de Proveedores
Municipio El Limón
DEL 1 AL 30 DE ABRIL DE 2016

C.C.A.V.A	NOMBRE	RFC	DOMICILIO	CIUDAD	TELÉFONO	C.V.
587	AADU661120P15	AADU661120P15	N/P	EL GRULLO JALISCO	N/P	48740
588	AARON MEDINA DE NIZ	MENAB800311UH1	GUADALUPE VICTORIA 108	AUTLAN JALISCO	N/P	48740
223	ABRAHAM MEDINA TORNERO	META880822I39	JUAREZ 491	TECOLOTLAN JALISCO	N/P	48740
6	ACTIVOS Y TURBIDARLES DE LA COSTA SA DE CV	ATCO40303GF8	OBREGON 202	EL GRULLO JAL	3213873502	48740
100	ADALBERTO GONZALEZ VIELA	GOVA8807175SA	N/P	N/P	N/P	N/P
140	ADMINISTRACION JALISCO S.C. DE NEGOCIOS SA DE	AIN0711157X9	CARR A ZAPOPAN LANEJO KM 17	TONALA JALISCO	N/P	N/P
273	ADRIAN DIAZ GUZMAN	DIGA600305657	CONSTITUCION 182	AUTLAN JALISCO	3173824755	48740
165	ADRIANA LOURDES PELAYO CRUZ	PECA760211183	URBANO ROSALES 21	EL GRULLO JALISCO	N/P	48740
322	ADRIANA PAULINA GONZALEZ LUJAN	GOLAB31103MW8	GUADALUPE VICTORIA 240	AUTLAN JALISCO	N/P	48740
250	ADRIAZADDORA SOTIMEX SA	ASG950531 ID1	JOSE GUADALUPE ZUNO 2025	GUADALAJARA JALISCO	N/P	41100
569	AGUA PURIFICADA LA AMISTAD					
275	ALFONSO BUSTOS ACURRE	BUA4741021452	CIRCUNVALACION PONIENTE 14	EL GRULLO JALISCO	N/P	48740
233	ALFONSO FEDERICO MEDINA DEL TORO	MEIAG5040224A	BARRAGAN DE TOSCANO 4	CIUDAD GUZMAN JALISCO	3414123808	48740
110	ALFONSO GOMEZ GUARDADO	GOGA810305R29	CIRCUNVALACION PTE 81 A	EL GRULLO JALISCO	3213872378	48740
141	ALFONSO RAMIREZ TORRES	RATX860127K1A	SAN NICOLAS 897	ZAPOPAN JALISCO	3313357363	48740
339	ALFONSO GONZALEZ ZEPEDA	GOZA44203259SA	PORTAL MORELOS 1	EL GRULLO JALISCO	3213873770	48740
130	ALFONSO HERRERA GARCIA	HEGA810709QZ3	OBREGON 143	EL GRULLO JALISCO	3213872898	48740
94	ALFONSO FIGUEROA RUIZ	FIRA665231X9	CIRCUNVALACION OTE 549	EL GRULLO JALISCO	N/P	48740
118	ALFA HERNADEZ ROSALES	HERA460715UI6	GALEANA 145	EL GRULLO JALISCO	N/P	48740
571	ALFAMITOS DE FUEGO SA DE CV	AFLU120725QU4	LOPEZ MATEOS 55651	TLAJOMULCO DE ZUNIGA	N/P	48740
152	ALFONSO RAMIREZ DE OCCIDENTE S DE RL DE CV	ARO860923IK0	MARIANO OTERO 2691	GUADALAJARA JALISCO	N/P	48740
232	ALMA LORENA VAZQUEZ BENAVIDES	VABA610711IQH5	CARRETERA ESTATAL CIUDAD C	CIUDAD GUZMAN JALISCO	3414132162	48740
74	ALMA SUSANA VILLASCO SOUTERO	VESA741231D7A	TIMOTEO LEAL 9	LA CIENEGA JAL	3213730809	N/P
110	ALVARO GARCIA JACOBO	GAJA470811IC5	PINO SUAREZ 2	EL LIMON JALISCO	N/P	48740
334	ANGILO ROSAS CRUZ	ROCA480710355	N/P	N/P	N/P	N/P
105	ANITA BEATRIZ LEON CABRERA	LECA731214QF2	AVENIDA OBREGON 401	EL GRULLO JALISCO	N/P	48740
49	ANA BERTHA MURILLO GOMEZ	MUGA670605U8	LIBRAMIENTO 61	AUTLAN	3173810861	48740
301	ANA LUISA TORRES BOBBI	TOBA720127QP9A	AV CARNERO 5514	ZAPOPAN JALISCO	N/P	48740
286	ANA MARIA RIVERA RAYGOZA	RIRA450730E97	FRANCISCO MARQUEZ 554	GUADALAJARA JALISCO	31445457	48740
371	ANITA CRISTINA AMARAL GOMEZ	AAGA890601F71	N/P	AUTLAN JALISCO	N/P	48740
365	ANITA BEATRIZ PONCE CABRERA	POCA851118R53	JUAN DIAZ COWARRUBIAS 142	GUADALAJARA JALISCO	36178707	48740
105	ARIEL GARCIA GOMEZ	GAGA861128I11	CARR GUAD MORELIA KM.23	TLAJOMULCO DE ZUNIGA	N/P	48740
243	ARFONIO GUERRA HERRERA	GUHA5301147KA	N/P	EL GRULLO JALISCO	N/P	48740
102	ARFONIO HERNANDEZ GALLARDO	HEGA470725G2A	CARR MORELIA KM.23	TLAJOMULCO DE ZUNIGA	N/P	48740
270	ARACELI HAVA ARIAS	NAAA7606205R1	MATAMOROS 273	TLAJOMULCO DE ZUNIGA	N/P	48740
320	ARIANA GUADALUPE CASTILLO URIBE	CAUA880315CG4	ALLENDE 80	EL GRULLO JALISCO	3173820924	48740
303	ARLEANDO AROE FLORES	AFFAA4608096Y6	MARCELINO GARCIA BARRACA	GUADALAJARA JALISCO	N/P	48740
331	ARMANDO CORONA RABELO	CORA670218K F1	RAMON CORONA 55	TONALA JALISCO	3434310575	48740
46	ARMANDO MICHEL NARANJO	MINA690202	LIBERTAD	EL LIMON	3213730253	48740
234	ARFONIO MARTIN LOPEZ GARCIA	LOGA670123437	FRANCISCO UGARTE 197	TLAJOMULCO DE ZUNIGA	N/P	48740
381	ARFONIA HIRAC SA DE CV	ALH830302E19	JUAN ALVAREZ 1824	GUADALAJARA JALISCO	3336154655	48740
329	ARFONIO DE AGUILAR FLORES DEL VALLE EL GRULLO	AAV910515KH7	PRILDO ZACAPAL 298	AUTLAN JALISCO	3213872602	48740
325	AUTLAN REFINERACIONES SA DE CV	ARE900228F61	REFORMA 141	AUTLAN JALISCO	3173820985	48740
361	AUTOZONER DE MEXICO S DE RL DE CV	AME970109GW0	MARIANO MATAMOROS 755	AUTLAN JALISCO	3173824896	48740
32	AZALE FLORES PRECIADO	FOPA770427G36	EMILIANO ZAPATA 60	EL GRULLO	3213874732	48740
330	BEATRIZ VAZQUEZ FLORES	VAFB630921RTA	VALENTIN VELASCO 273	EL GRULLO JALISCO	N/P	48740
153	BERNABE GUERRA SILVA	GUSB440430DI 2	MATAMOROS 2	AUTLAN JALISCO	317382177	48740
240	BERNABE VELASCO MICHEL	VEMB811012VZ9	MANUEL DOBLADO 45 C	EL GRULLO JALISCO	N/P	48740
281	BERNARDO GOMEZ VELAZQUEZ	GOVB420820413	AV REVOLUCION 1001	EL LIMON JALISCO	N/P	48740
69	BERNABE ROSA PAZ SOLO	PASB340824ER4	CORREGIDORA 54	EL GRULLO	3213875011	48740
108	BLANCA TERESA YANEZ RODRIGUEZ	YARB8306081UA	OBREGON 755	EL GRULLO JALISCO	N/P	48740
294	BONHID DE MEXICO SA DE CV	BME150304J25	GILHARDI NO 192	GUADALAJARA JALISCO	N/P	48740
309	BURJISSIMOS SA DE CV	BUE041117H23	CIRCUNVALACION P ALVAREZ	GUADALAJARA JALISCO	N/P	48740
112	CADENA COMERCIAL OXO SA DE CV	CCO8605231N4	EDISON NORTE 1235	MONTERREY NUEVO LEON	N/P	61100
125	CANIBO RLAL DE GUADALAJARA SA DE CV	URG830421HR8	AV VALLARTA 5005	ZAPOPAN JALISCO	31342424	48740
861	CARLOS HUMBERTO BUENROSTRO RUETAS	BURC641201C26	16 DE SEPTIEMBRE 11	TECOLOTLAN JALISCO	N/P	48740
131	CARLOS MERCADERO PLAS ENCIA	MEPC750806F16	ALVARO OBREGON 280	GUADALAJARA JALISCO	N/P	48740
278	CARLOS PUGA SAIDIVAR	PUSC6909206C5	N/P	EL LIMON JALISCO	N/P	48740
52	CARLOS RAFAEL MONTEON RAMOS	MORC7807981B6	CARRR GUADALARA 8080	TLAJOMULCO DE ZUNIGA	N/P	45600
50	CARLOS RAMON ARIAS DEL VALLE	AIVC470821NA6	FELIPE URIBE 44	AUTLAN JALISCO	N/P	48740
800	CARLOS SANCHEZ CARMACHO	SACC5408193A2	MORELOS 45	EL LIMON JALISCO	N/P	48740
297	CARMEN ISABEL HERMOSILLO TORRES	HEIC830912IG9	ARCOS 631	GUADALAJARA JALISCO	N/P	48740
39	CEDIA SOLÓRZANO GALLARDO	SOGC531106UR4	N/P	EL LIMON JALISCO	N/P	48740
124	CESAR AUGUSTO RODRIGUEZ FARFAN	ROFC670302BC2	AV HIDALGO 1426	GUADALAJARA JALISCO	N/P	48740
181	CESAR HERNANDEZ CARDENAS	HECC630328JH8	CORREGIDORA 54	EL GRULLO JALISCO	1321387434	48740
25	CESAR TOVAR BAUTISTA	TOBC850105TN5	GENERAL ANAYA 25 B	EL GRULLO JALISCO	3213873291	48740
156	CERITHA DEL ROSARIO CABRERA ARZATE	CAAC9010073Q8	N/P	EL LIMON JALISCO	N/P	48740
33	CLARA AZUCENA RAMIREZ SANCHEZ	RASC701105512	N/P	EL LIMON JAL	N/P	48740
295	CLAUDIA GARCIA PUJEDA	GAPC730712N44	PERIFERICO 539	AUTLAN JALISCO	N/P	48740
162	CLEBERTE MORENO CORONADO	MOCC420910628	CARR GDL B DE NAVIDAD NTE S	UNION DE TULA JALISCO	N/P	48740
392	CLEBERTE MORENO GALVAN	MOGC680103B99	BARRA DE NAVIDAD 1200	UNION DE TULA JALISCO	N/P	48740

000021

**Catálogo de Proveedoras
Municipio El Limón
DEL 1 AL 30 DE ABRIL DE 2016**

147	COMBUSTIBLES PATRIA DE OCCIDENTE SA DE CV	CP00411084P7	AV ALCALDE 32	ZAPOPAN JALISCO	N/P		45700
149	COMERCIALIZADORA ALIMENTICIA ARCOS SA DE CV	CAA040401GQ4	VALLARTA 2982	GUADALAJARA JALISCO	N/P		45700
154	COMERCIALIZADORA CASMO SA DE CV	CCA120411K5	GUADALUPE VICTORIA 66	AUTLAN JALISCO		3173824152	45700
158	COMERCIALIZADORA INDUSTRIAL DE ZAPOPAN SA D	CIZ060810F14	PRIVADA ABEL SALGADO VELAZ	ZAPOPAN JALISCO		33666001	45700
166	COMERCIALIZADORA INDUSTRIAL DE ZAPOPAN SA D	CIZ060810F14	ABEL SALGADO 35	ZAPOPAN JALISCO		13333666001	45700
166	COMERCIALIZADORA STESCO SA DE CV	CST1002222Y5	MANUEL DOBLADO 136	GUADALAJARA JALISCO		36175315	45700
183	COMIDAS RAPIDAS DE SIHALOA SA DE CV	CRS040428SI2	POCITO 60	ZAPOPAN JALISCO	N/P		45700
195	COMIDAS Y CARNES SELECTAS MINERVA SA	CCS760124IC5	AV VALLARTA 2802	GUADALAJARA JALISCO	N/P		45700
199	COMISION FEDERAL DE ELECTRICIDAD	CFE370814QJ0	PASEO DE LA REFORMA 164	MEXICO DF		0	45700
9	COMISION FEDERAL DE ELECTRICIDAD	CFE370814QJ0	PASEO DE LA REFORMA 164	MEXICO DF		0	45700
10	COMPELEC	EARC620503242	ALLENDE 63	EL GRULLO JAL		3213872007	48740
11	COOPERATIVA EL LIMONENCE SA DE CV	LIMO040622KNA	HIDALGO 61	EL LIMON JALISCO		0	48740
15	CORPORATIVO ELECTRICO TAPATIO SA DE CV	CE18901235L1	PELICANO 1015	GUADALAJARA JALISCO		3338123003	48740
199	CORFORMAS SA DE CV	CFO101206H17	VOLCAN PARICUTIN 6595	ZAPOPAN JALISCO		32840660	45700
194	CRISTOFORO COVARRUBIAS ZAMORA	COZC77411CA8	N/P	EL LIMON JALISCO	N/P		48700
195	CRISTIAN BIBIAN HERNANDEZ URANDA	HEUC8212266G4	N/P	EL LIMON JALISCO	N/P		48700
221	CRUZ ROJA MEXICANA	CRM6702109K6	SAN FELIPE 7	GUADALAJARA JALISCO	N/P		48700
267	CRUZ ROJA MEXICANA IAP						
65	CHEN BAOSHI	CEBA641114FX3	CARR MORELIA KM 12	TLAJOMULCO DE ZUNIGA	N/P		45700
127	CHEN ZHEN YUANMOU	CEZY731206875	AVENIDA LAS AMERICAS 796 A	GUADALAJARA JALISCO		36414051	48740
175	DAGOBERTO GARCIA GALINDO	GAGD711223NA1	MANUEL DOBLADO 329	EL GRULLO		3213870547	48740
203	DANIEL QUILES IBARRA	QUID630910C40	HIDALGO 107	EL LIMON JALISCO		3213730233	48700
26	DAVID CARDENAS FIGUEROA	CAFD790921FT1	PROLONGACION HIDALGO 140	EL LIMON	N/P		48700
342	DAVID HERNANDEZ RODRIGUEZ	HERD7809144V6	FRANCIA 1333	GUADALAJARA JALISCO	N/P		48700
352	DIANA ANGELICA BENCOMO LOMELI	BELD780426MH0	EMILIANO ZAPATA 60	EL GRULLO JALISCO		3213874732	48700
362	DISTRIBUIDORA DE OCCIDENTE SA DE CV	DDO88012964A	ALVARO OBREGON 341	GUADALAJARA JALISCO	N/P		48700
41	DISTRIBUIDORA DE PARTES AUTOMOTRICES CECY SA	DPA900510NG3	CORREGIDORA 2	EL GRULLO JALISCO		3870675	48740
47	DISTRIBUIDORA DE PARTES AUTOMOTRICES CECY SA	DPA900510NG3	CORREGIDORA 2	EL GRULLO JAL		3213872544	48740
97	DOGO DEL MORAL SA DE CV	DMO030221JPA	VICENTE GUERRERO MZ 2 LI 1	DISTRITO FEDERAL	N/P		48700
29	DORA ELIZABETH VALENCIA ZAMORA	VAZD780318SQ1	N/P	EL LIMON	N/P		48700
216	DORADITAS SA DE CV	DOR810923LC6	AV MARIANO OTERO 1606	ZAPOPAN JALISCO		331223121	48700
13	EDUARDO ROBLES ROBLES	RORE710121KA4	CIRCUNVALACION PONIENTE 10	EL GRULLO JALISCO		3213874391	48740
94	ELEN FLORES PELAYO	FOPE7502111VA	CARR BARRA DE NAVIDAD	COCULA JALISCO	N/P		48700
306	EDGAR AZAEL COBIAN CAMACHO	COCE891008254	REVOLUCION 15 A	EL LIMON JALISCO	N/P		48700
248	EDGAR OJIBAL GÓMEZ GONZÁLEZ	GOGG7704135Y3	ALDAMA ORIENTE 71 B	EL LIMON JALISCO		3173820144	48700
305	EDGAR OSWALDO FRAUSTO BUENROSTRO	FABE800415IU1	AVENIDA CIRCUNVALACION 11	GUADALAJARA JALISCO	N/P		48700
305	EDITH ZAMORA RUELAS	ZARE870616BX1	N/P	EL LIMON JALISCO	N/P		48700
73	EFRAIN DE LA TORRE GUDINO	TOGE7806164X9	CIRCUNVALACION OTE 95 A	EL GRULLO JALISCO		3213870818	48740
129	EFRAIN GÓMEZ ALVAREZ	GOAE880213RK9	CARR MORELIA KM 21	COCULA JALISCO		1377733796	45740
88	EFRAIN GÓMEZ DE LA TORRE	GOTE5909213C3	CARR MORELIA KM 21	TLAJOMULCO DE ZUNIGA		3337960022	45740
317	EFRAIN RÍOS REYES	RIRE800618IH4	MATAMOROS 24	TUXPAN JALISCO	N/P		49500
262	EFRAIN VILLA FLAMAS	VILE591115HF4	MATAMOROS 630	AUTLAN JALISCO		3173822250	48900
180	ELITE TRU A NOVA DE OCCIDENTE SA DE CV	ENO880223BW9	FRANCISCO JAVIER MINA 633	GUADALAJARA JALISCO		3336172128	48800
363	ELECTRA DEL MILENIO SA DE CV	EM1790601FN5	AV DE RIO FRIO 419	MEXICO DF	N/P		50700
171	ELIA BAUTISTA LOPEZ	BALE5607301W5	CORREGIDORA 270	EL GRULLO JALISCO	N/P		48740
57	ELIA VERONICA FIGUEROA GALINDO	FIGE7510215G4	HIDALGO 49 A	EL LIMON		3213730009	48700
144	ELISA DIAZ MEDINA	DIME720830F10	RAMON CORONA 167	GUADALAJARA JALISCO	N/P		44100
54	EMBOTELLADORA DE AGUA LA AMISTAD	EAM970211N12	MEXICO DF	EL GRULLO JALISCO		3213873300	48740
132	ENRIQUE CAMARENA SERRATOS	CASE580607GK5	CARR GUADALAJARA 1600 A	TLAJOMULCO DE ZUNIGA		36125067	45640
78	ENRIQUE DE JESUS CASILLAS MICHEL	CAME680809IN8	PORTAL JUANES DE	AUTLAN JALISCO		3173820059	48700
177	ENRIQUE LOPEZ SANCHEZ	LOSE3903139H5	ALDAMA ORIENTE 71 B	EL LIMON JALISCO	N/P		48700
211	EQUIPO AGROFORESTAL SA DE CV	EAG091014381	DR ROBERTO MICHEL 51	GUADALAJARA JALISCO		36192447	44100
42	ESMERALDA FAJAS CARDENAS	FACE7407036V7	N/P	EL LIMON JALISCO		0	48700
306	ESTACION DE SERVICIO ALBA SA DE CV	ESA9707226K8	AV GUADALAJARA 1120	TECOLOTLAN JALISCO		3497760796	48740
99	ESTACIONAMIENTO FREIBA SA DE CV	EFR8811117N1	AV 16 SEPTIEMBRE 127	GUADALAJARA JALISCO	N/P		44100
212	ESTACIONAMIENTO GA	EIGU7859IU373	N/P	N/P	N/P		
154	ESTACIONAMIENTO INDEPENDENCIA	CERC910703T99	CALZ INDEPENDENCIA NTE 45	N/P	N/P		N/P
216	ESTACIONAMIENTO IPEJAL	IPE5401016X0	AV MAGISTERIO 1155	GUADALAJARA JALISCO	N/P		44200
313	ESTACIONAMIENTO LAS AMERICAS SA DE CV	EAM980226H25	MADERO 765	GUADALAJARA JALISCO	N/P		44100
62	ESTACIONAMIENTO LOS NIÑOS	MECM730613PG0	PRIV PEDRO LOZA 1609	GUADALAJARA JALISCO	N/P		N/P
157	ESTACIONAMIENTO PARRUQUIA SA DE CV	PAESA85748G	MORELOS 575	N/P	N/P		N/P
258	ESTACIONAMIENTO PLAZA SAN ANTONIO	MEPC750806F16	ALVARO OBREGON 280	GUADALAJARA JALISCO	N/P		44100
149	ESTACIONAMIENTO TOLSA	PATC720223R14	ENRIQUE DIAZ DE LEON 443	GUADALAJARA JALISCO	N/P		44100
362	ETIQUETA MEXICANA SA DE CV	EME880309SK5	INDEPENDENCIA NACIONAL 75	AUTLAN JALISCO		3173823900	48900
77	ETIQUETA ZEPEDA PEREZ	ZEPE5603109L7	CIRCUNVALACION 148	EL GRULLO		3213873745	48740
174	ETHER GUZMAN LOPEZ	GULE911226RC9	AV CIRCUNVALACION 1199	GUADALAJARA JALISCO		38531380	44200
315	EVA TOURS SA DE CV	ETO930629CX9	URBANO ROSALES 46	EL GRULLO JALISCO	N/P		48740
14	EXPEDIENTE DE GASOLINA CARDENAS FIGUEROA	SAPD790921FT1	PROLONGACION HIDALGO 140	EL LIMON JALISCO		0	48740
316	FABIOLA VALDEZ GRAJEDA	VAGF730313TN2	HUERTO 119	GUADALAJARA JALISCO		36580365	44100
96	FARMACIA GUADALAJARA SA DE CV	FGU830930PD3	ENRIQUE DIAZ DE LEON 261	TECOLOTLAN JALISCO	N/P		48700
263	PASTER MAYOREO SA DE CV	FMA0208274T0	ALVARO OBREGON 266	GUADALAJARA JALISCO		3338540910	44100
167	FERTILIZANTES E IMPLEMENTOS DE EL GRULLO SA D	FEIO70113BR3	CIRCUNVALACION PTE 193	EL GRULLO JALISCO		1321387272	48740

000022

**Catálogo de Proveedores
Municipio El Limón
DEL 1 AL 30 DE ABRIL DE 2016**

115	FRUTILLAZHITES Y AGROQUIMICOS	FAH050504M23	CIRCUNVALACION PONIENTE 1	EL GRULLO JALISCO	N/P		48740
116	FRUTILLAS SA DE CV	FPA771003R31	AMERICAS 149	GUADALAJARA JALISCO		3336163418	44660
68	FRANCISCO ARTEAGA MACIAS	AEMF490814A72	CIRCUNVALACION PTE 79	EL GRULLO		3213872244	48740
235	FRANCISCO CARRILLO DIAZ	CADF7111053M0	N/P	EL LIMON JALISCO	N/P		48700
58	FRANCISCO CARRILLO DIAZ	CADF111053M0	IFUKBIDE 46	EL LIMON		3211028644	48700
106	FRANCISCO DUENAS GARCIA	DUGF5612106472	E ZAPATA 89 A	EL GRULLO JALISCO	N/P		48740
257	FRANCISCO JAVIER TOVAR BAUTISTA	TOBF740630SY1	GENERAL ANAYA 25	EL GRULLO JALISCO	N/P		48740
169	FRANCISCO PEREZ RIVAS	PERF570518656	SANTOS DEGOLLADO 15132	AUTLAN DE NAVARRO JAL	N/P		48900
23	FRANCISCO ROBLES MARTINEZ	ROME870921	MATAMOROS 483	AUTLAN JAL		3173822338	48900
128	FRANQUICIAS DE OCCIDENTE SA DE CV	FOC921117140	JOSE GUADALUPE MONTENEGRO	GUADALAJARA JALISCO	N/P		44100
385	GABRIELA ANA ROSA DIAZ DE SANDI CEBALLO						
263	GABRIELA ANA ROSA DIAZ DE SANDI CEBALLOS	DICG400207NA5	AV GUADALAJARA 4 0	TECOLOTIAN JALISCO	N/P		48540
63	GABRIEL GARCIA VILLASENOR	GAVG390414MA8	OBREGON 233	EL GRULLO		3213872098	48740
15	GAS LICUADO SA DE CV	GLI800213MA5	CALLE 1	GUADALAJARA JALISCO		31451616	44940
340	GASER DE MEXICO SA DE CV	GME030716NA4	5 DE JUNIO 25 A	SAN GABRIEL JALISCO	N/P		49700
384	GASOLINERA EL LIMON						
16	GASOLINERA EL LIMON SA DE CV	GLI981214185	CARRETERA EL GRULLO CD GUZ	EL LIMON JAL		3213730599	48740
259	GASOPOLIS SA DE CV	GAS040602E/5	CARRETERA BARRA DE NAVIDA	ACATLAN DE JUAREZ JALIS		13877991086	47600
173	GIOMA ARANZAZU ALVAREZ GARCIA	AAGG930708PQ5	GENERAL ANAYA 137 A	EL GRULLO JALISCO		3213872509	48740
44	GILHEMS JHOSELUIN CASILAS MORENO	CAMG880816A19	GUADALUPE VICTORIA 66	AUTLAN JA		3173824152	48900
188	GERMAN RODRIGUEZ AGUILAR	ROAG480528146	HIDALGO 123	EL LIMON JALISCO		3213730496	48700
268	GILFARDO TORREROS GUERRERO	TOGG481115UU1	N/P	EL GRULLO JALISCO	N/P		48740
17	GIP SEGUROS SAB	GNF9211244P0	AVENIDA CERRO DE LAS TORRE	MEXICO DF		52273999	4700
217	GIZALDO GABRIEL ARRIAGA ROSA	AIRF920717TT8	HOSPITAL 200	GUADALAJARA JALISCO	N/P		44240
208	GRACIELA SARAY GIL	SAGG760427LW9	JUAN VALDIVIA 250	EL GRULLO JALISCO	N/P		48740
391	GRINELDA LOPEZ ZAVALZA	LOZG7405076E3	JUAREZ 327	CASIMIRO CASTILLO	N/P		48940
289	GRUPO BLUE SUB SA DE CV	GBS110329860	RIO NILO 7540	TONALA JALISCO	N/P		45100
221	GRUPO CONSTRUCTOR IJ SA DE CV	GCI120522JC5	VICENTE GUERRERO 289	AUTLAN JALISCO	N/P		48900
420	GRUPO MUEBLERO CHEMA GENEL SA DE CV	GMC050607137	MORELOS 55	EL GRULLO JALISCO		3213872122	48740
120	GRUPO OCIANO SA DE CV	GOC930301F4	LIBRAMIENTO NORTE 300 D	EL GRULLO JALISCO	N/P		58110
276	GUADALUPE ADRIANA VILLAGRANA VELAZQUEZ	VIVG750217D19	NACIONES UNIDAD 5329	ZAPOPAN JALISCO	N/P		45100
226	GUGA720730RT8	GUGA720730RT8	N/P	UNION DE TULA JALISCO	N/P		48000
629	GUILHERMIA TORRES GARCIA	TOGG870210RR9	N/P	N/P	N/P		N/P
272	GUMM911014LBA	GUMM911014LBA	N/P	EL GRULLO	N/P		48740
805	GUSTAVO BARBOZA JIMENEZ	BAJG670908414	CARR FEDERAL 80 GUAD-BARR	CASIMIRO CASTILLO		13573880666	48740
24	HEAR6710276F8	HEAR6710276F8	N/P	GUADALAJARA JALISCO	N/P		44100
86	HECTOR LEON CASILLAS	LECH570825P95	HIDALGO 24	AUTLAN JALISCO	N/P		48900
129	HECTOR OMAR SAHAGUN COBIAN	SACH751008MX3	CIRCUNVALACION 8	EL GRULLO JALISCO	N/P		48740
373	HECTOR WILFRIDO GALICIA MAGALLANES	GAMH8011134Q5	GANTE 212	GUADALAJARA JALISCO	N/P		44360
397	HOME DEPOT MEXICO S DE RL DE CV	HDM00107AS1	AV RICARDO MARGAIN ZOZAYA	COLIMA COLIMA		3123164100	28017
275	HUMBERTO BERRUETA CARRILLO	BECH630718957	AV LOS ANGELES 609	GUADALAJARA JALISCO	N/P		44460
67	HUMBERTO ROE CASTRO MEJIA	CAMH691110136	U ROSALES 21	EL GRULLO		3213870421	48740
229	HUACIO TELLO ARIAS	TEAI460916PT2	N/P	EL GRULLO JALISCO	N/P		48740
18	HUACIO ROBLES BARRAGAN	ROBI750205	PASEO DE LAS ROSAS 202	EL GRULLO JALISCO		3213873310	448740
84	IMPORTADORA URANGA SA DE CV	IUR880411769	AHUIZOTT 12264	ZAPOPAN JALISCO		36324589	45000
164	INDUSTRIA GASTRONOMICA SANTA TERESITA SA DE	IGS900528QJ6	CORONA 181 INT 183	GUADALAJARA JALISCO		3336137185	44000
628	INDUSTRIAS RECLAP SA DE CV	IRE130228KUA	VALLARTA PONIENTE 3046	GUADALAJARA JALISCO	N/P		44100
229	INNOVACION Y COMERCIO JALISCO SUR S DE RL DE C	ICJ0511141N2	GONZALO CURIEL 348	GUADALAJARA JALISCO		3213872709	44740
287	INSTITUTO DE ESTUDIOS Y PROYECTOS SOCIALES IAI	IIEP140407EP0	AV REVOLUCION 1735	GUADALAJARA JALISCO	N/P		44410
192	INSTITUTO MEXICANO DEL SEGURO SOCIAL	IMSSY654386L	N/P	N/P	N/P		N/P
317	IRMA VELAZQUEZ HERNANDEZ	VEHI6310076Y3	AV ALCALDE 826	GUADALAJARA JALISCO	N/P		44240
13	IRMA MARLENE LOPEZ	MALI7305174M0	BEL LAVISTA 131	JUCHITAN JALISCO	N/P		44000
104	ISMAEL DE LA TORRE MARTINEZ	TOMI670325GW2	CIRCUNVALACION DR ATL 46	GUADALAJARA JALISCO		36377189	44500
25	ISMAEL SANTOS RAMIREZ	SARI771030NP7	N/P	EL LIMON JAL	N/P		48700
1	ITELIX ESPINOZA PENA	EIPJ570723MA8	P FAISANES 473	VILLA DE ALVAREZ COLIMA		3213872203	26934
71	ITELIX ESPINOZA PENA	EIPJ570723MA8	PRIV FAISANES 473	VILLA DE ALVAREZ COLIMA		3213872203	26934
130	ITELIX GUARDADO OROPEZA	GUOJ6212041X0	COLON 232	GUADALAJARA JALISCO	N/P		44100
5	JAIME MOISES DE LA TORRE GUDINO	TOGJ720513FW5	JOSE MANZANA 135	EL GRULLO JALISCO		3213875002	48740
310	JAVIER BALDERAS FRANCO	BAFI650226UU0	RAMON CORONA 167	GUADALAJARA JALISCO	N/P		44100
47	JESUS AGUILAR DIAZ	AUDI760228P19	N/P	EL LIMON JALISCO	N/P		46200
241	JESUS PENA REYES	PERI721117IK9	N/P	EL LIMON JALISCO	N/P		48700
212	JESUS SALVADOR VILLAGRAN HERNANDEZ	VHI751218FM8	16 DE SEPTIEMBRE 131	GUADALAJARA JALISCO	N/P		44100
147	JORGE ALBERTO CASTILLO PENA	CAPJ740108MF9	NARCISO MENDOZA 182	EL GRULLO JALISCO	N/P		48740
122	JORGE ALBERTO CASTRO CHOLICO	CACJ641207BV8	AV CARLOS SANTANA 296	AUTLAN DE NAVARRO JAL		13173820976	48900
283	JORGE AIDO ANDRADE MALDONADO	AAMH860224EQ4	INDEPENDENCIA NACIONAL 198	AUTLAN JALISCO	N/P		48900
80	JORGE ARMANDO CASTRO CHOLICO	CACJ641207BV8	OBREGO 86	AUTLAN JALISCO		3820976	48900
110	JORGE CERDA GONZALEZ	CEGJ491028KY2	CAL INDEPENDENCIA 45	GUADALAJARA JALISCO	N/P		44100
117	JORGE LUIS SARAY GUERRERZ	SAGJ5505306XA	CIRCUNVALACION 6	EL GRULLO JALISCO	N/P		48740
257	JORGE RAMIREZ LOPETE	RATJ630928GE0	N/P	GUADALAJARA JALISCO	N/P		44100
230	JORGE RUBILLO HERNANDEZ	TUHI681203IU4	HIDALGO 59 A	EL LIMON JALISCO	N/P		48700
249	ROSE ANTONIO SAINZ GARCIA	SAGA7605221X9	JAVIER MINA 350	GUADALAJARA JALISCO		36175368	44360
311	ROSE ANTONIO VAZQUEZ SANCHEZ	VASA600326871	GUADALUPE VICTORIA 66	EL GRULLO JALISCO		3213873302	47700

000023

**Catálogo de Proveedores
Municipio El Limón
DEL 1 AL 30 DE ABRIL DE 2016**

371	JOSE DAMIAN AVALES RAMOS	AARD8508233D8	HIDALGO 362	EL GRULLO JALISCO	N/P		48710
150	JOSE GUADALUPE VIDRIO ROJAS	VIRG550114AH0	CIRCUNVALACION 58 A	EL GRULLO JALISCO	N/P		48710
343	JOSE ISMAEL VIDRIO REYES	VIRI8308189M3	CIRCUNVALACION 58 A	EL GRULLO JALISCO	N/P		48710
161	JOSE LUIS RAMOS QUIRINO	RACI840429FN9	MARCELINO HERNANDEZ 400	EL GRULLO JALISCO	N/P		48711
81	JOSE LUIS RENTERIA BARRITO	REBL771119IP2	GOMEZ FARIAS 111	AUTLAN		3173820621	48711
307	JOSE LUIS SANTANA QUINTERO	SAQL710730CC7	N/P	EL LIMON JALISCO	N/P		48710
206	JOSE MANUEL CHAVEZ ZAMORA	CAZM8412265M8	CUAUHTEMOC 103	EL GRULLO JALISCO	N/P		48710
292	JOSE OCHOA MUNIZ	00NJ691107HIP4	ISLA SOCORRO 2771 A	GUADALAJARA JALISCO		38263067	48710
17	ROQUE SEVILLA PRUDENCIO	SEPJ8506251K1	PIPILA 106	EL GRULLO JAL	N/P		48710
264	IR Y COMPANIA SA DE CV	JRX980318AAA	LEONA VICARIO 134	GUADALAJARA JALISCO		36183065	48710
343	JUAN ANTONIO FLORES VELASCO	FQVJ7403032AO	HIDALGO 22	ATOYAC JALISCO	N/P		48710
381	JUAN ANTONIO GARCIA OSORIO	GAOJ811117BY1	N/P	EL GRULLO JALISCO	N/P		48710
3	JUAN CARLOS HERRERA GARCIA	GOHJ350208BY1	N/P	N/P	N/P		N/P
296	JUAN CARLOS MARQUEZ GUTIERREZ	MAGJ741213SP3	BEISARIO DOMINGUEZ 994 A	GUADALAJARA JALISCO	N/P		48710
272	JUAN CARLOS RAMIREZ CORONA	RACJ580624IYA	ALBERTO PADILLA 130	EL GRULLO JALISCO	N/P		48710
182	JUAN GABRIEL FLORES LLAMAS	FOLI720412BC0	ALDAMA 30	EL GRULLO JALISCO	N/P		48710
35	JUAN GONZALEZ GIL	GOGJ541103178	LUIS G URBINA 16	EL GRULLO JALISCO	N/P		48710
291	JUAN JOSE ALVARADO RAZO	AAJ75011136I7	AV REVOLUCION 1733	GUADALAJARA JALISCO	N/P		48710
367	JUAN JOSE LOPEZ CANO	LOCJ530624LU4	LIBERTAD 18 B	EL LIMON JALISCO	N/P		48710
38	JUAN MANUEL FLORES LLAMAS	FOLI20412BC0	ALDAMA 30	EL GRULLO JALISCO	N/P		48710
340	JUAN SALCEDO ZEPEDA	SAZJ500425898	FELIPE RUVALCABA 1531	ZAPOPAN JALISCO	N/P		48710
345	JUANITA ELIZABETH GARCIA CHAVEZ	GACJ550624J39	CIRCUNVALACION 15 B	EL GRULLO JALISCO	N/P		48710
158	JUDITH LILIANA GARCIA ZAMORA	GAZJ710502AV5	COLON 2	EL LIMON JALISCO	N/P		48710
193	JUNTA MUNICIPAL DE MEDIO AMBIENTE PARA	JIM0710274S0	FELIPE CARRILLO PUERTO 7	AUTLAN JALISCO	N/P		48710
304	JUNTA MUNICIPAL DEL AGUA POTABLE Y SANEAMIE	JMA940325431	VALENTIN VELASCO 57	EL GRULLO JALISCO	N/P		48710
129	MARGARITA SA DE CV	DAR010815PF9	GARIBALDI 1306	GUADALAJARA JALISCO	N/P		48710
236	MIMAR SA DE CV	KMI920601E88	MORELOS 435	GUADALAJARA JALISCO		3336144640	48710
209	LA CATEDRAL DE LAS TORTAS SA DE CV	CYO101214M27	AV PATRIA 2546	GUADALAJARA JALISCO	N/P		48710
19	LA SIERRA DEL GRULLO SA DE CV	SGR920617Q55	KILOMETRO 2 CAMINO A AYUC	EL GRULLO JALISCO		3213872714	48710
148	LAURA HERNANDEZ CAMACHO	HECL640809EE8	HIDALGO 99 B	EL LIMON JALISCO	N/P		48710
340	LAURA SALCEDO CARDENAS	SACL680526I78	CONSTITUCION 76 A	EL GRULLO JALISCO	N/P		48710
197	LEONARDO HERNANDEZ CARDENAS	HECL801201BR9	CIRCUNVALACION PONIENTE 5	EL GRULLO JALISCO		3213873900	48710
142	LEONEL MICHEL VELASCO	MIVL540210QR3	NINOS HEROES 96 B	EL GRULLO JALISCO	N/P		48710
260	LIBERIAS GONZALEZ SA DE CV	LGO840413SD2	8 DE JULIO 825	GUADALAJARA JALISCO		3338372300	48710
134	LIBETH MICHAELA RODRIGUEZ RODRIGUEZ	RORI840707C13	OREGON 4	AUTLAN JALISCO		4.43171E+11	48710
269	LIZET AZUCENA ENRIQUEZ COVARRUBIAS	EICL8109288V8	VENUSTIANO CARRANZA 40	EL GRULLO JALISCO	N/P		48710
290	LUCIA ENRIQUEZ SANTANA	EISL600414PS4	N/P	AUTLAN JALISCO	N/P		48710
52	LUIS ALFREDO RAMOS HORTA	RAHI860721867	HIDALGO 39	AUTLAN JAL		3213875362	48710
372	LUIS MANUEL CALDERON RADILLO	CARL520216IN7	CIRC AGUSTIN YANEZ 1260	GUADALAJARA JALISCO	N/P		48710
380	LUIS SANDOVAL GONZALEZ	SAGJ891106917	AV PATRIA 791	ZAPOPAN JALISCO	N/P		48710
43	LUZ ESTHER ALGANDAR	AAXL560410MSLLX05	PANFILO NATERA 1	SAYULA JAL		3414129146	48710
20	LANTERA Y VITALIZADORA ZAPOTLAN Y BOMBABE	CLUG630328QN2	CIRCUNVALACION 533	EL GRULLO JALISCO		3213873014	48710
198	LINA ANTONIA GARCIA GARIBAY	GAGA350620GF8	LERDO DE TEJADA 14	EL GRULLO JALISCO	N/P		48710
45	LINA CRUZ NAVA VIDRIO	NAVJ680409C65	MORELOS 156 A	EL GRULLO JALISCO	N/P		48710
166	LINA DEL CARMEN CUEVAS PELAYO	CUPC610622IK0	AV DEL SOL 104A JARDINES DEL	AUTLAN DE NAVARRO JAL	N/P		48710
36	LINA EBEL CRUZ GARCIA	CLUG630328QN2	CIRCUNVALACION 533	EL GRULLO JAL		3213873014	48710
119	LINA EUGENIA CERVANTES VARGAS	CEVE610223346	REVOLUCION 56	EL LIMON JALISCO	N/P		48710
61	LINA GUINARIA Y REFACCIONES MAPSA SA DE CV	MIRM850425G33	AV 16 DE SEPTIEMBRE 584	GUADALAJARA JALISCO		3336130003	48710
213	MARCO ANTONIO GUIZAR REYES	GURM7206137B4	JUAREZ 305	CASIMIRO CASTILLO	N/P		48710
139	MARGARITA CONTRERAS DE AVILA	COAM460906DYA	CARR GDL MOR 2006	TLAJOMUCO DE ZUNIGA	N/P		N/P
123	MARIA CONCEPCION CASTILLO BUENROSTRO	CABC8602217P1	LOPEZ COPIA 328	GUADALAJARA JALISCO	N/P		48710
338	MARIA DE LA LUZ GARCIA LEPE	GALL700904D99	GENERAL ANAYA 28N	EL GRULLO JALISCO	N/P		48710
230	MARIA DE LA LUZ NAVARRO BARBOSA	NABL541217BH0	MEXICO	EL LIMON JALISCO	N/P		48710
306	MARIA DE LOURDES MORENO SOLORZANO	MOSL781127IG3	N/P	EL LIMON JALISCO	N/P		48710
377	MARIA DEL REFUGIO CAMPOS MANZO	CAMR570329UK4	JOSE CLEMENTE OROZCO 31	ZAPOPAN JALISCO	N/P		48710
353	MARIA DEL ROCIO MEDINA GOMEZ	MEGR811118HN7	N/P	EL LIMON JALISCO	N/P		48710
189	MARIA DEL SOCORRO HERNANDEZ SEDANO	HESS630501HN3	AV VALLARTA 7484	ZAPOPAN JALISCO	N/P		48710
21	MARIA ELENA GARCIA COLMENARES	GACE590813D63	HIDALGO 60	EL GRULLO JAL		3213873306	48710
277	MARIA GUADALUPE ZAMORA COBIAN	ZACG6302129K6	COLON 2	EL LIMON JALISCO	N/P		48710
244	MARIA LOPEZ BARBOZA	LOBMS21021BN3	CARR BARRA DE NAVIDAD 599	COCUILA JALISCO	N/P		48710
178	MARIA MARYC CHAVEZ MONTES	CAMN840905UG5	CIRCUNVALACION PONIENTE 3	EL GRULLO JALISCO	N/P		48710
317	MARIA MUNIZ	NUMA320725V24	AV ENRIQUE DIAZ DE LEON 439	GUADALAJARA JALISCO	N/P		48710
137	MARIA PATRICIA FRUJILLO CARDENAS	TUCP541216113	FELIX PALAVICINI 2445A	GUADALAJARA JALISCO		31262027	48710
88	MARIO ALBERTO GUZMAN MARTINEZ	SER27500001658	PEDRO MORENO 281	EL GRULLO JALISCO	N/P		48710
244	MARITZA GUADALUPE CORDOVA VARGAS	COVM900628RA7	LOPEZ RAYON 30	EL GRULLO JALISCO	N/P		48710
22	MARITZA IRENE CAMACHO MORENO	CAMM580703	REVOLUCION 15	EL LIMON JALISCO		0	48710
26	MARITZA OHELIA GONZALEZ GOMEZ	GOGM6004028W9	JAVIER MINA 26	EL GRULLO		3213872308	48710
51	MARTIN COVARRUBIAS GARCIA	COGM700214	REVOLUCION 1031	EL LIMON JAL	N/P		N/P
192	MARTIN HERNANDEZ FLORES	HEFM630311GK1	ALLENDE 11	EL GRULLO JALISCO	N/P		48710
23	MATERIALES PARA CONSTRUCCION LA CIENEGA	MINA690202426	LIBERTAD 14	LA CIENEGA JAL		3213730253	48710
319	MATILDE CHAVEZ GONZALEZ	CAGM7212133T2	URBANO ROSALES 98	EL GRULLO JALISCO	N/P		48710
34	MELCAJICO MICHEL ZAMORA	MIZA5611108K4	PONCIANO URZUA 30	EL LIMON JAL		0	48710

**Catálogo de Proveedores
Municipio El Limón
DEL 1 AL 30 DE ABRIL DE 2016**

114	MERCEDES PEREZ FLORES	PEFM560924TA3	HIDALGO 24 C	EL LIMON JALISCO	3213731150	48700
127	MERICUI SA DE CV	MEX120215E93	VALLARTA 3040	GUADALAJARA JALISCO	N/P	48700
103	MIRHELLE AURORA GOMEZ VIDRIO	GOVM8606217F8	RAMON CORONA 139 A	GUADALAJARA JALISCO	N/P	N/P
175	MIGUEL ANGEL CASILLAS CHAVARIN	CACM8703015T5	DONATO GUERRA 20 INT B	AUTLAN DE NAVARRO JAL	N/P	48700
255	MIGUEL ANGEL MENDEZ GROPEZA	MEOM830807TY6	CORONA ARAIZA 184 B	AUTLAN JALISCO	N/P	48700
374	MIGUEL ANGEL REYNOSO DAVILA	REDM760417H91	N/P	EL GRULLO JALISCO	N/P	48700
379	MIGUEL ANGEL VILLAGOMEZ TEJEDA	VITM710801G19	JESUS GARCIA 863 A	GUADALAJARA JALISCO	N/P	48700
200	MIGUEL ROJO GARCIA	ROGM751020112	OBREGON 67 A	EL GRULLO JALISCO	N/P	48700
228	MIREYA LETICIA ARECHIGA PEREZCHICA	AEPM720328TF4	CARRETERA BARRA DE NAVIDA	UNION DE TULA JALISCO	N/P	48700
234	MIRIAM GUERRA RICHEL	GUMM911014IBA	N/P	EL GRULLO JALISCO	N/P	48700
167	MIRYCA LETICIA TORRES DIAZ	TODM840203BQ8	AV ARCO DEL TRIUNFO 364	ZAPOPAN JALISCO	13389952471	48700
337	MOTOBOLVA SA DE CV	MOT870907C23	J ROMO 1016	GUADALAJARA JALISCO	36191387	48700
136	MULBAR SA DE CV	MUL81010105A1	AV CORONA 181	GUADALAJARA JALISCO	N/P	48700
150	MURRINO DE EL GRULLO JALISCO	MGR8501015V5	OBREGON 48	EL GRULLO JALISCO	N/P	48700
195	MUEVA AUTOMOTRIZ OCCIDENTAL SA DE CV	NAO860429H22	AV LAZARO CARDENAS 2603	GUADALAJARA JALISCO	3336710071	48700
181	MUEVA WAL MART DE MEXICO S DE RL DE CV	NWMM65098JH	AV INDEPENDENCIA NACIONAL	AUTLAN DE NAVARRO JAL	N/P	48700
70	MURILIA IBARRA BINOJOSA	IAHO421016NP1	GUERRERO O2	EL LIMON	N/P	48700
214	OFFICE DEPOT DE MEXICO SA DE CV	ODM950324V2A	AV LOPEZ MATEOS 3476	ZAPOPAN JALISCO	N/P	48700
106	OPERADORA DE TIENAS Y EXPOSICIONES SA	OF870702HG6	AUTOMATICA 35	GUADALAJARA JALISCO	N/P	N/P
106	OPERADORA DE FRANQUICIAS ALSEA SAPI DE CV	OFA9210138U1	PASEO DE LA REFORMA 222	CUAUHTEMOC DF	N/P	00000
163	OPERADORA EL UNICO POLLAZO GRILL SA DE CV	OUP090818Q40	HIGUERA 47 COL PRADOS DE LA	TLAJOMULCO DE ZUNIGA	37561570	48700
343	OPERADORA VIPS S DE RL DE CV	OVB800131G06	PROL REVOLUCION 501	TLAQUEPAQUE JALISCO	N/P	48700
170	OPERADORA Y PROCESADORA DE PRODUCTOS DE PA	OPP0109275A5	AV ALCALDE 915	GUADALAJARA JALISCO	N/P	48700
95	ORGANIZACIÓN LA LUNA SA DE CV	OLU871203Z23	AV FCO SILVA ROMERO 149	TLAQUEPAQUE JALISCO	N/P	48700
107	OSCAR FELIPE DE JESUS TRUJILLO LLAMAS	OLU07608263U0	OBREGON 151	GUADALAJARA JALISCO	N/P	48700
30	OSCAR FERNANDO RUIZ GUZMAN	680523NS7	JUAREZ 288	AUTLAN	3173821058	48700
122	OSCAR GARCIA RUIZ	GARO83052886A	CIRCUNVALACION 489	EL GRULLO JALISCO	N/P	N/P
354	OSWALDO CRUZ MURILLO	CUMO7712261U8	N/P	EL GRULLO JALISCO	N/P	48700
133	PABO IN TIME	PIT980115HP3	N/P	GUADALAJARA JALISCO	N/P	N/P
48	PASB340824852	PASB340824852	N/P	EL GRULLO JAL	N/P	48700
59	PASCUAL SALDANA TORRES	SATP390323MC4	SANTA MONICA 200	GUADALAJARA JALISCO	36132476	48700
302	PATRICIA MARGARITA GONZALEZ SALAZAR	GOSP640611525	TAMAULIPAS 1293	GUADALAJARA JALISCO	38246249	48700
50	PEDRO GOMEZ OSORIO	GOOP460128VC3	AV REVOLCION 46	EL LIMON	3730112	48700
155	PEPES Y AZULEJOS ROJO SA DE CV	PAR010331LL7	ALVARO OBREGON 189 A	EL GRULLO JALISCO	N/P	48700
126	PREMIUM RESTAURANT BRANDS S DE RL DE CV	PRB100802H20	AV LOPEZ MATEOS SUR 5295	ZAPOPAN JALISCO	N/P	48700
77	PROYE CIA Y EVALUATE SA DE CV	PYE111021AI2	AVENIDA PATRIA 136 107	ZAPOPAN JALISCO	N/P	48700
202	QUALITAS COMPANIA DE SEGUROS SA DE CV	QCS931209G49	AV LOPEZ MATEOS 1385	ZAPOPAN JALISCO	N/P	48700
45	RADIO MOVIL DIPS SA DE CV	RD1841003QJ4	AV VALLARTA 3960 B	ZAPOPAN JALISCO	N/P	45027
338	RADIOMOVIL DIPS SA					
91	RADIOMOVIL DIPS SA DE CV	RD1841003QJ4	LAGO ZURICH 245	MEXICO DF	25813700	11529
331	RABIRO HERNANDEZ FLORES	HEFR550714L86	MORELOS 17	EL GRULLO JALISCO	3213872580	48700
76	RABIRO MORENO BECERRA	MOBR3604043RA	INDEPENDENCIA NACIONAL 198	AUTLAN JAL	3173810563	48700
133	RABIRO HARABO MARTINEZ	NAMR670218F34	N/P	EL GRULLO JALISCO	N/P	48700
196	RABIRO PALOMERA MORENO	PAMR690311816	AMADO NERVO 270	EL GRULLO JALISCO	N/P	48700
377	RABIRO ROSALES LOPEZ	ROLR820913Q3	INDEPENDENCIA 3900	AUTLAN JALISCO	3173813895	7A900
109	RABIRON HERNANDEZ AGUILAR	HEAR6710276F8	SANTA CRUZ 32	TECOLOTLAN JALISCO	N/P	N/P
143	RAUL FIGUEROA GALINDO	FIGR741024JP7	MARIANO ABASOLO 297	EL GRULLO JALISCO	N/P	48700
111	REBELA DE GUADALUPE CURVAS ROMO	CURR800517819	VELAZQUEZ DE LEON 6	EL LIMON JALISCO	N/P	48700
304	RESTAURANTE LA HOJE DE MAZAMITLA SA DE CV	RTM020314D53	GALEANA 53	MAZAMITLA JALISCO	3825380070	48700
121	RESTAURANTE Y SERVICIOS TAPATIOS SA DE CV	RST030219DA1	AV MARIANO OTERO 3019	ZAPOPAN JALISCO	N/P	48700
254	RICARDO DE LA TORRE MARTINEZ	TOMR730522TTA	AV REVOLUCION 1229	GUADALAJARA JALISCO	36177670	48700
346	RICARDO CHAVEZ GARCIA	CAGR670127E82	AV HIDALGO 126	AUTLAN JALISCO	3173822248	48700
336	RICARDO ESPINOSA GARCIA	ELGR690301T32	OBREGON 81	EL GRULLO JALISCO	3213872721	48700
205	RICARDO LOPEZ DIAZ	LODR810901CL9	ARROYO ALDAMA 25	EL LIMON JALISCO	N/P	48700
205	ROBERTO HERNANDEZ BERMUDEZ	HEBR6904154Z7	PORFIRIO NAVA 70	EL GRULLO JALISCO	3213873171	48700
247	ROBERTO ROMAN RIVERA SANTANA	RISR8509254D6	N/P	EL GRULLO JALISCO	N/P	48700
176	ROBERTO GOMEZ GONZALEZ	GOCK770131SJA	MARIANO BARCENASTZ	AUTLAN DE NAVARRO JAL	N/P	48700
235	ROCELIO JIMENEZ HUIFIZ	JINR7405249U7	JAIME LLAMAS 501	AUTLAN JALISCO	N/P	48700
210	RODALBA DELGADILLO FARIAS	DEFR740125ED9	ABASOLO 550 B	AUTLAN JALISCO	3173823090	48700
87	RUBEN PUEBLA FLORES	PURF7811058B3	N/P	N/P	N/P	48700
232	RUBEN PUEBLA RUIZAS	PURR8211023B3	HIDALGO 2	EL GRULLO JALISCO	3213870403	48700
7	SABAS ANTONIO SANCHEZ GONZALEZ	SAGS770930SH4	VICENTE GUERRERO 429	AUTLAN JALISCO	3173858216	48700
238	SAGM831218PMA	SAGM831218PMA	N/P	EL LIMON JALISCO	N/P	48700
138	SALUSTIA ARZATE SALGADO	AAS5530914475	VELAZQUEZ DE LEON 4	EL LIMON JALISCO	N/P	48700
90	SAMUEL FLORES PEAYO	FOPS821028911	AGUSTIN YANEZ 364	COCULA JALISCO	N/P	48700
348	SANBORN HERMANOS SA	SHE190630V37	AV 16 SEPTIEMBRE 127	GUADALAJARA JALISCO	N/P	48700
191	SANDRA GARCIA CERVANTES	GACSR20914FH9	HIDALGO 13 A	EL LIMON JALISCO	N/P	48700
371	SANDRA GISELE CISNEROS VAZQUEZ	CIVS880905SW9	CARRETERA AL FRESNITO KM 0	CIUDAD GUZMAN JALISCO	3414132162	48700
348	SANDRA GUADALUPE VELAZQUEZ SANCHEZ	VESS721105M71	CORONEL CALDERON 760	GUADALAJARA JALISCO	N/P	48700
277	SANDRA VIVIANA GONZALEZ RIVERA	CORS780427IT5	RIO NILO 1155	GUADALAJARA JALISCO	N/P	48700
169	SANTIANO GOMEZ DIAZ	GODS680725V13	HIDAGO 131	EL LIMON	3730671	48700
151	SAUL RODRIGUEZ CHAVEZ	ROCS65022349A	JACINTO GALINDO 50	EL LIMON JALISCO	N/P	48700

**Catálogo de Proveedores
Municipio El Limón
DEL 1 AL 30 DE ABRIL DE 2016**

22	SAU SA DE CV	SAU770202GU9	NINOS HEROES 1499	GUADALAJARA JALISCO		3338122509	44100
27	SECRETARIA DE FINANZAS	SF1890301DUO	PEDRO MORENO 281	GUADALAJARA JALISCO		0	44100
205	SEGUROS EL POTOSI	SPO830427DQ1	AV VENUSTIANO CARRANZA 42	SAN LUIS POTOSI		4448349000	78000
124	SEGUROS EL POTOSI	SPO830427DQ1	AV VENUSTIANO CARRANZA 42	N/P		4448349000	78000
101	SERGIO DONATO GOMEZ VIDRIO	GOVS4011182Q2	AV CORONA 139	GUADALAJARA JALISCO	N/P		44100
60	SERGIO LUGO SANTANA	LUGS861215A7	CARR B NAVIDAD 722	UNION DE TULA	N/P		N/P
233	SERGIO RAMIREZ ACOSTA	RAAS600526S86	N/P	EL LIMON JALISCO	N/P		45700
238	SERVICIO POSTAL MEXICANO	SPM860820CF5	TACUBA 1	MEXICO DF	N/P		45000
253	SERVICIOS INTEGRALES DURANTAS DE RL DE CV	SID1306149R1	VIRGEN 5682	ZAPOPAN JALISCO	N/P		45700
7	SETEMA INTERMUNICIPAL DE MANEJO DE RESIDUOS	SIMO80613PJ5	OBREGON 48	EL GRULLO JALISCO	N/P		45700
396	SETEMA INTERMUNICIPAL DE MANEJO DE RESIDUOS AYUQUILA-VALLES						48700
4	SETEMA PARA EL DESARROLLO INTEGRAL DE LA FAMILIA	PSD950403N14	ALDAMA No 69	EL LIMON JAL	N/P		48700
260	SOCIEDAD COOPERATIVA RURAL DE COMPRA Y VENTA	RCV741116570	MORELOS 52	EL GRULLO JALISCO		3213872311	48740
34	SOLUCIONES DORFY SA DE CV	SDO121115B45	OBREGON 78	EL GRULLO JALISCO		3213875362	48740
156	STARCALL DE GUADALAJARA SA DE CV	SGU081126C1A	AMERICAS 1950 INT 5 J JACARA	ZAPOPAN JALISCO	N/P		45110
28	SUPER SERVICIO DE LA O	EIPJ570723MA8	HIDALGO 374	EL GRULLO JALISCO		3213872203	48740
167	SUPER SERVICIO LA ESPERANZA SA DE CV	SSE120106UEA	PROLONGACION HIDALGO 808	EL GRULLO JALISCO		3213870785	48740
111	TAMARA GABRIELA PADILLA GUTIERREZ	PAGT820904DR1	LOPEZ MATEOS 16 5	TLAJOMULCO DE ZUNIGA		36861259	45645
246	TEAFH60916PT2	TEA1460916PT2	N/P	EL GRULLO JALISCO	N/P		48740
29	TELEFONOS DE MEXICO SAB DE CV	TME840315KT6	PARQUE VIA 198 COLONIA CUA	MEXICO DF		18001230321	0500
207	TERESA DE JESUS LOPEZ SALDIVAR	LOST691025EP3	DONATO GUERRA 157	EL GRULLO JALISCO	N/P		48740
30	TIAPALERIA MORENO	CAMG880816AT9	GUADALUPE VICTORIA 66	AUTLAN JALISCO		3173820624	45900
31	TRACSA SA DE CV	TRA800423S25	INDEPENDENCIA NACIONAL 114	AUTLAN DE NAVARRO JAL		3173824887	48900
353	TRACSA SAPTE CV						N/P
118	TRAK COMERCIALIZADORA INTERNACION SA DE CV	TCL131129CN4	AV CORDILLERAS 1130	ZAPOPAN JALISCO	N/P		N/P
194	URBANO RIVERA PENA	RIPU770312616	CIRCUNVALACION 229	EL GRULLO JALISCO	N/P		45740
119	VERONICA FRIAS LOPEZ	FILV741115RK2	AV AVILA CAMACHO 29587	ZAPOPAN JALISCO	N/P		45100
326	VERONICA YUBRUETH VILLALVAZO RAMIREZ	VIRV8802057J9	CIRVUNVALACION ORITNE 496	EL GRULLO JALISCO		3213873769	48740
33	WORLD TRADING S.A.	MEV1810121U33	XICOTENCANTL 195	EL GRULLO	N/P		45740
282	X-COR SYSTEM SA DE CV	XSX0909186H9	COLON 209	GUADALAJARA JALISCO	N/P		44100

ESTE DOCUMENTO FORMA
PARTE DE LA CUENTA
PUBLICA DEL H. AYTO
DE EL LIMON JAL
ADMIN. 2015-2016

Municipio El Limón
DEL 1 AL 30 DE ABRIL DE 2015

Nombre o Razón Social	RFC	ORIGEN	CONCEPTO	DOMICILIO	IMPORTE	FECHA DE FACTURA	NO. DE FACTURA
AADUG61120P15	AADU661120P15	Recaudación p/	COMPRA DE SOMBREROS PARA I/N/P	BARRA DE NAVIDAD 1200	400	01/04/2016	6835
ADALBERTO GONZALEZ VILLA	GOVA38071755A	Recaudación p/	MANTENIMIENTO DE VEHICULOS N/P		1577	04/04/2016	5EE3
ADRIANA PAULINA GONZALEZ LUNA	GOLA831103MWS	Recaudación p/	COMPRA DE ARTICULOS DE LIMF GUADALUPE VICTORIA 240		198	12/04/2016	
AGUA PURIFICADA LA AMISTAD	GOLA831103MWS	Recaudación p/	COMPRA DE AGUA PURIFICADA		198	12/04/2016	
ALEJANDRO GOMEZ GUARDADO	GOGA810305R29	Recaudación p/	CONSUMO DE ALIMENTOS	CIRCUVALACION PTE 81 A	120	25/04/2016	
ALFREDO FIGUEROA RUIZ	FIRA660523DX9	Recaudación p/	MANTENIMIENTO DE VOLTEO IN CIRCUNVALACION OTE 549		1740	15/04/2016	400E+67
ALIMENTOS DE FUEGO SA DE CV	AFU120725QU4	Recaudación p/	CONSUMO DE ALIMENTOS	LOPEZ MATEOS 55651	390	25/04/2016	28C8
ANIEL GRAJEDA GOVEA	AAGA890601F71	Recaudación p/	COMPRA DE UNIFORMES PARA P N/P		3688	07/04/2016	3C4A
ANDREA CRISTINA AMAHAL GOMEZ	GAGA861128111	Recaudación p/	CONSUMO DE ALIMENTOS	CARR GUAD MORELIA KM23	550	07/04/2016	
ARIANA GUADALUPE CASTILLO URIBE	CAUA380315CG4	Recaudación p/	COMPRA DE TROFEOS DE FUTBO ALLENDE 80		3000	20/04/2016	
BLONDIT DE MEXICO SA DE CV	5ME150304J25	Recaudación p/	ASESORIA CONTABLE JURIDICA Y GHILARDI NO 192		20000	20/04/2016	
CARLOS RAFAEL MONTEON RAMOS	MORCT78079816	Recaudación p/	CONSUMO DE ALIMENTOS	CARR GUADALARA 8080	281	04/04/2016	
CARLOS RAFAEL MONTEON RAMOS	MORCT78079816	Recaudación p/	CONSUMO DE ALIMENTOS	CARR GUADALARA 8080	283	07/04/2016	
CARLOS RAFAEL MONTEON RAMOS	MORCT78079816	Recaudación p/	CONSUMO DE ALIMENTOS	CARR GUADALARA 8080	337	14/04/2016	
CARLOS SANCHEZ CAMACHO	SAOC5408193A2	Recaudación p/	CARNE PARA ALIMENTOS VENID/ MORELOS 45		450	23/04/2016	
CELA SOLORZANO GALLARDO	SOGC531106UR4	Recaudación p/	LAVADO DE MANTILES		210	22/04/2016	7CC5
CLARA AZUCENA RAMIREZ SANCHEZ	RA5C701105S12	Recaudación p/	RENTA DE MANTILES	N/P	116	23/04/2016	8635
CLEMENTE MORENO GALVAN	MOGG680103B99	Recaudación p/	CONSUMO DE ALIMENTOS	N/P	400	01/04/2016	
COMERCIALIZADORA CASMO SA DE CV	CCA120411JX5	Recaudación p/	MATERIALES PARA MANTENIMIE GUADALUPE VICTORIA 66		630	21/04/2016	2004B
COMISION FEDERAL DE ELECTRICIDAD	CFE370814QIO	Recaudación p/	PAGO ENERGIA ELECTRICA	PASEO DE LA REFORMA 164	133	04/04/2016	
COMISION FEDERAL DE ELECTRICIDAD	CFE370814QIO	Recaudación p/	PAGO ENERGIA ELECTRICA	PASEO DE LA REFORMA 164	3719	19/04/2016	
COMISION FEDERAL DE ELECTRICIDAD	CFE370814QIO	Recaudación p/	PAGO ENERGIA ELECTRICA	PASEO DE LA REFORMA 164	2991	19/04/2016	
COMISION FEDERAL DE ELECTRICIDAD	CFE370814QIO	Recaudación p/	PAGO ENERGIA ELECTRICA	PASEO DE LA REFORMA 164	7017	19/04/2016	
COMISION FEDERAL DE ELECTRICIDAD	CFE370814QIO	Recaudación p/	PAGO ENERGIA ELECTRICA	PASEO DE LA REFORMA 164	6530	19/04/2016	
COMISION FEDERAL DE ELECTRICIDAD	CFE370814QIO	Recaudación p/	PAGO ENERGIA ELECTRICA	PASEO DE LA REFORMA 164	152	19/04/2016	
COMISION FEDERAL DE ELECTRICIDAD	CFE370814QIO	Recaudación p/	PAGO ENERGIA ELECTRICA	PASEO DE LA REFORMA 164	26970	19/04/2016	
COMISION FEDERAL DE ELECTRICIDAD	CFE370814QIO	Recaudación p/	PAGO ENERGIA ELECTRICA	PASEO DE LA REFORMA 164	1733	19/04/2016	
COMISION FEDERAL DE ELECTRICIDAD	CFE370814QIO	Recaudación p/	PAGO ENERGIA ELECTRICA	PASEO DE LA REFORMA 164	394	19/04/2016	
COMISION FEDERAL DE ELECTRICIDAD	CFE370814QIO	Recaudación p/	PAGO ENERGIA ELECTRICA	PASEO DE LA REFORMA 164	28766	19/04/2016	
COMISION FEDERAL DE ELECTRICIDAD	CFE370814QIO	Recaudación p/	PAGO ENERGIA ELECTRICA	PASEO DE LA REFORMA 164	394	19/04/2016	
COMISION FEDERAL DE ELECTRICIDAD	CFE370814QIO	Recaudación p/	PAGO ENERGIA ELECTRICA	PASEO DE LA REFORMA 164	12876	19/04/2016	
COMISION FEDERAL DE ELECTRICIDAD	CFE370814QIO	Recaudación p/	PAGO ENERGIA ELECTRICA	PASEO DE LA REFORMA 164	405	19/04/2016	
COMISION FEDERAL DE ELECTRICIDAD	CFE370814QIO	Recaudación p/	PAGO ENERGIA ELECTRICA	PASEO DE LA REFORMA 164	6282	19/04/2016	
COMISION FEDERAL DE ELECTRICIDAD	CFE370814QIO	Recaudación p/	PAGO ENERGIA ELECTRICA	PASEO DE LA REFORMA 164	4710	19/04/2016	
COMISION FEDERAL DE ELECTRICIDAD	CFE370814QIO	Recaudación p/	PAGO ENERGIA ELECTRICA	PASEO DE LA REFORMA 164	10717	13/04/2016	
COMISION FEDERAL DE ELECTRICIDAD	CFE370814QIO	Recaudación p/	PAGO ENERGIA ELECTRICA	PASEO DE LA REFORMA 164	3048	13/04/2016	
COMISION FEDERAL DE ELECTRICIDAD	CFE370814QIO	Recaudación p/	PAGO ENERGIA ELECTRICA	PASEO DE LA REFORMA 164	7038	19/04/2016	
COMISION FEDERAL DE ELECTRICIDAD	CFE370814QIO	Recaudación p/	PAGO ENERGIA ELECTRICA	PASEO DE LA REFORMA 164	28153	19/04/2016	

RECIBO DE LA CUENTA
 DE LA TRAMITA
 DEL H. AYTO
 DE EL LIMON JAL
 DEL 01 AL 30 DE ABRIL DE 2015

Municipio El Limón
DEL 1 AL 30 DE ABRIL DE 2015

COMISION FEDERAL DE ELECTRICIDAD	CEE370814Q10	Recaudación pr PAGO ENERGIA ELECTRICA	PASEO DE LA REFORMA 164	250	19/04/2015	344
COMISION FEDERAL DE ELECTRICIDAD	CEE370814Q10	Recaudación pr PAGO ENERGIA ELECTRICA	PASEO DE LA REFORMA 164	10591	19/04/2015	120
COMISION FEDERAL DE ELECTRICIDAD	CEE370814Q10	Recaudación pr PAGO ENERGIA ELECTRICA	PASEO DE LA REFORMA 164	223	19/04/2015	77
COMISION FEDERAL DE ELECTRICIDAD	CEE370814Q10	Recaudación pr PAGO ENERGIA ELECTRICA	PASEO DE LA REFORMA 164	1213	19/04/2015	204
COMISION FEDERAL DE ELECTRICIDAD	CEE370814Q10	Recaudación pr PAGO ENERGIA ELECTRICA	PASEO DE LA REFORMA 164	65729	19/04/2015	121
CRISTIAN BIBIAN HERNANDEZ URANDA	HEUC8212266G4	Recaudación pr TRABAJOS DE CERRAJERIA PARA N/P		4813	26/04/2015	744
CRUZ ROJA MEXICANA IAP		Recaudación pr APORTACION A LA CRUZ ROJA		500	12/04/2015	1473
CHEN ZHEN YUANIMOU	CEZ7731206875	Recaudación pr CONSUMO DE ALIMENTOS	AVENIDA LAS AMERICAS 79	247	28/04/2015	972
DANIEL QUILES IBARRA	QUID630910C40	Recaudación pr COMPRA DE INSECTICIDA Y HERB HIDALGO 107		545	15/04/2015	884
GAR AZAEL COBIAN CAMACHO	COCE391008254	Recaudación pr MANTENIMIENTO DE VEHICULOS REVOLUCION 15 A		12234	12/04/2015	887F
DGGAR OSWALDO FRAUSTO BUENROSTRO	FABE30C415U1	Recaudación pr CONSUMO DE ALIMENTOS	AVENIDA CIRCUNVALACION 270	212	19/04/2015	80
ELIA BAUTISTA LOPEZ	BALE56C7301W5	Recaudación pr MANTENIMIENTO DE VEHICULO	CORREGIDORA 270	504	05/04/2015	1574
ELIA BAUTISTA LOPEZ	3ALE56C7301W5	Recaudación pr MANTENIMIENTO DE VEHICULO	CORREGIDORA 270	3747	05/04/2015	1575
ESTAFETA MEXICANA SA DE CV	EME8803095K5	Recaudación pr PAGO POR ENVIO DE DOCUMENT INDEPENDENCIA NACIONAL		232	15/04/2015	344
ESTELA ZEREDA PEREZ	ZPE56C3109L7	Recaudación pr MANTENIMIENTO DE VEHICULO	CIRCUNVALACION 148	1225	15/04/2015	6858
FRANCISCO ARTEGA MACIAS	AEMF49C814A72	Recaudación pr COSTAL USADO PARA BALLETA RA CIRCUNVALACION PTE 79		160	30/04/2015	4965
FRANCISCO GARRILLO DIAZ	CADF111053M0	Recaudación pr MANTENIMIENTO DE SCPLADOR TURBIDE 46		910	12/04/2015	88C7
FRANQUIAS DE OCCIDENTE SA DE CV	FOC921117140	Recaudación pr CONSUMO DE ALIMENTOS	JOSE GUADALUPE MONTENEGRO 1966	324	18/04/2015	33319
GABRIELA ANA ROSA DIAZ DE SANDI CEBALLO	GME303716N44	Recaudación pr CONSUMO DE MATERIAL DEPORTI 5 DE JUNIO 25 A		343	04/04/2015	69519
GASER DE MEXICO SA DE CV		Recaudación pr GASOLINA PARA VEHICULOS DEL AYUNTAMIENTO		17363	05/04/2015	6123
GASOLINERA EL LIMON		Recaudación pr GASOLINA PARA VEHICULOS DEL AYUNTAMIENTO		8087	04/04/2015	12502
GASOLINERA EL LIMON		Recaudación pr GASOLINA PARA VEHICULOS DEL AYUNTAMIENTO		2632	04/04/2015	12566
GASOLINERA EL LIMON		Recaudación pr GASOLINA PARA VEHICULOS DEL AYUNTAMIENTO		2895	04/04/2015	12503
GASOLINERA EL LIMON		Recaudación pr GASOLINA PARA VEHICULOS DEL AYUNTAMIENTO		2368	04/04/2015	12564
GASOLINERA EL LIMON		Recaudación pr GASOLINA PARA VEHICULOS DEL AYUNTAMIENTO		3619	04/04/2015	12505
GASOLINERA EL LIMON		Recaudación pr GASOLINA PARA VEHICULOS DEL AYUNTAMIENTO		17329	04/04/2015	12508
GASOLINERA EL LIMON		Recaudación pr GASOLINA PARA VEHICULOS DEL AYUNTAMIENTO		8685	04/04/2015	12501
GASOLINERA EL LIMON		Recaudación pr GASOLINA PARA VEHICULOS DEL AYUNTAMIENTO		8732	04/04/2015	12507
GASOLINERA EL LIMON		Recaudación pr GASOLINA PARA VEHICULOS DEL AYUNTAMIENTO		500	14/04/2015	12566
GASOLINERA EL LIMON		Recaudación pr GASOLINA PARA VEHICULOS DEL AYUNTAMIENTO		2368	15/04/2015	12577
GASOLINERA EL LIMON		Recaudación pr GASOLINA PARA VEHICULOS DEL AYUNTAMIENTO		4247	15/04/2015	12579
GASOLINERA EL LIMON		Recaudación pr GASOLINA PARA VEHICULOS DEL AYUNTAMIENTO		2632	15/04/2015	12573
GASOLINERA EL LIMON		Recaudación pr GASOLINA PARA VEHICULOS DEL AYUNTAMIENTO		1558979	15/04/2015	12580
GASOLINERA EL LIMON		Recaudación pr GASOLINA PARA VEHICULOS DEL AYUNTAMIENTO		7126	15/04/2015	12583
GASOLINERA EL LIMON		Recaudación pr GASOLINA PARA VEHICULOS DEL AYUNTAMIENTO		6915	15/04/2015	12581
GASOLINERA EL LIMON		Recaudación pr GASOLINA PARA VEHICULOS DEL AYUNTAMIENTO		3976	15/04/2015	12576
GASOLINERA EL LIMON		Recaudación pr GASOLINA PARA VEHICULOS DEL AYUNTAMIENTO		1252	15/04/2015	12582
GASOLINERA EL LIMON		Recaudación pr GASOLINA PARA VEHICULOS DEL AYUNTAMIENTO		7733	29/04/2015	12567
GASOLINERA EL LIMON		Recaudación pr GASOLINA PARA VEHICULOS DEL AYUNTAMIENTO		1105	29/04/2015	12568
GASOLINERA EL LIMON		Recaudación pr GASOLINA PARA VEHICULOS DEL AYUNTAMIENTO		1207	29/04/2015	12581
GASOLINERA EL LIMON		Recaudación pr GASOLINA PARA VEHICULOS DEL AYUNTAMIENTO		3443	29/04/2015	12583
GASOLINERA EL LIMON		Recaudación pr GASOLINA PARA VEHICULOS DEL AYUNTAMIENTO		1421	29/04/2015	12582
GASOLINERA EL LIMON		Recaudación pr GASOLINA PARA VEHICULOS DEL AYUNTAMIENTO		2433	29/04/2015	12584
GASOLINERA EL LIMON		Recaudación pr GASOLINA PARA VEHICULOS DEL AYUNTAMIENTO		1273	29/04/2015	12579

ESTE DOCUMENTO FORMA PARTE DE LA CUENTA PUBLICA DEL H. AYTO DE EL LIMON JAL ABRIL 2015-2016

Municipio El Limón
DEL 1 AL 30 DE ABRIL DE 2015

ESTE DOCUMENTO FORMA PARTE DE LA CUENTA PÚBLICA DEL M. AYTO DE EL LIMÓN JAL ABRIL 2015-2016

CONCEPTO	CANTIDAD	FECHA	IMPORTE
GASOLINERA EL LIMON	12872	29/04/2015	
GRUPO OCTAVIO SA DE CV	4647	04/04/2015	
HECTOR TECN CASILLAS	404	06/04/2015	
HECTOR WILFRIDO GALICIA MAGALLANES	212	30/03/2015	
INSTITUTO MEXICANO DEL SEGURO SOCIAL	3322	18/04/2015	
IRMA VELAZQUEZ HERNANDEZ	135	22/04/2015	
ISMAEL DE LA TORRE MARTINEZ	2166	25/04/2015	
JAVIER BALDERAS FRANCO	329	30/03/2015	
JAVIER BALDERAS FRANCO	352	11/04/2015	
JORGE ALBERTO CASTILLO PENA	9305	22/04/2015	
JORGE ALBERTO CASTILLO PENA	9333	24/04/2015	
JUAN ANTONIO GARCIA OSORIO	705	24/04/2015	038E
JUAN ANTONIO GARCIA OSORIO	724	25/04/2015	803C
JUAN ANTONIO GARCIA OSORIO	678	25/04/2015	D588
JUAN ANTONIO GARCIA OSORIO	2000	11/04/2015	
JUAN ANTONIO GARCIA OSORIO	2500	20/04/2015	A045
JUAN CARLOS RAMIREZ CORONA	3800	29/04/2015	
JUAN CARLOS RAMIREZ CORONA	102	05/04/2015	
JUAN CARLOS RAMIREZ CORONA	45	08/04/2015	
JUAN CARLOS RAMIREZ CORONA	264	19/04/2015	A338
JUAN CARLOS RAMIREZ CORONA	550	22/04/2015	
JUAN CARLOS RAMIREZ CORONA	98	05/04/2015	
JUAN CARLOS RAMIREZ CORONA	198	11/04/2015	
JUAN CARLOS RAMIREZ CORONA	212	14/04/2015	
JUAN CARLOS RAMIREZ CORONA	166	22/04/2015	
JUAN CARLOS RAMIREZ CORONA	203	30/04/2015	
JUAN CARLOS RAMIREZ CORONA	37943	11/04/2015	38E7
JUAN CARLOS RAMIREZ CORONA	775	11/04/2015	FAE7
JUAN CARLOS RAMIREZ CORONA	240	28/03/2015	9025
JUAN CARLOS RAMIREZ CORONA	120	01/04/2015	
JUAN CARLOS RAMIREZ CORONA	207	14/04/2015	
JUAN CARLOS RAMIREZ CORONA	130	20/04/2015	
JUAN CARLOS RAMIREZ CORONA	205	28/04/2015	
JUAN CARLOS RAMIREZ CORONA	1330	24/04/2015	DE57
JUAN CARLOS RAMIREZ CORONA	45	20/04/2015	
JUAN CARLOS RAMIREZ CORONA	59	25/04/2015	
JUAN CARLOS RAMIREZ CORONA	53	30/04/2015	
JUAN CARLOS RAMIREZ CORONA	251	01/04/2015	
JUAN CARLOS RAMIREZ CORONA	208	07/04/2015	
JUAN CARLOS RAMIREZ CORONA	212	14/04/2015	
JUAN CARLOS RAMIREZ CORONA	304	20/04/2015	
JUAN CARLOS RAMIREZ CORONA	230	26/04/2015	
JUAN CARLOS RAMIREZ CORONA	206	01/04/2015	
JUAN CARLOS RAMIREZ CORONA	354	06/04/2015	
JUAN CARLOS RAMIREZ CORONA			630E+10
JUAN CARLOS RAMIREZ CORONA			1552
JUAN CARLOS RAMIREZ CORONA			34203
JUAN CARLOS RAMIREZ CORONA			4775
JUAN CARLOS RAMIREZ CORONA			7755
JUAN CARLOS RAMIREZ CORONA			142
JUAN CARLOS RAMIREZ CORONA			155
JUAN CARLOS RAMIREZ CORONA			159
JUAN CARLOS RAMIREZ CORONA			170
JUAN CARLOS RAMIREZ CORONA			131
JUAN CARLOS RAMIREZ CORONA			6518
JUAN CARLOS RAMIREZ CORONA			109
JUAN CARLOS RAMIREZ CORONA			111
JUAN CARLOS RAMIREZ CORONA			113
JUAN CARLOS RAMIREZ CORONA			3411
JUAN CARLOS RAMIREZ CORONA			3475
JUAN CARLOS RAMIREZ CORONA			11657
JUAN CARLOS RAMIREZ CORONA			1563
JUAN CARLOS RAMIREZ CORONA			1537
JUAN CARLOS RAMIREZ CORONA			1525
JUAN CARLOS RAMIREZ CORONA			1531
JUAN CARLOS RAMIREZ CORONA			1557
JUAN CARLOS RAMIREZ CORONA			11059

Informativa de Provedores
Municipio El Limón
DEL 1 AL 30 DE ABRIL DE 2016

RADIOMOVIL DIPS SA	Recaudación pr PAGO SERVICIO DE TELEFONIA CELULAR			206	12/04/2016	3254
RADIOMOVIL DIPS SA	Recaudación pr PAGO SERVICIO DE TELEFONIA CELULAR			205	13/04/2016	3271
RADIOMOVIL DIPS SA	Recaudación pr PAGO SERVICIO DE TELEFONIA CELULAR			403	13/04/2016	9590
RADIOMOVIL DIPS SA	Recaudación pr PAGO SERVICIO DE TELEFONIA CELULAR			412	13/04/2016	3293
RADIOMOVIL DIPS SA	Recaudación pr PAGO SERVICIO DE TELEFONIA CELULAR			309	13/04/2016	3204
RADIOMOVIL DIPS SA	Recaudación pr PAGO SERVICIO DE TELEFONIA CELULAR			205	13/04/2016	3266
RADIOMOVIL DIPS SA	Recaudación pr PAGO SERVICIO DE TELEFONIA CELULAR			202	28/04/2016	5152
RADIOMOVIL DIPS SA	Recaudación pr PAGO SERVICIO DE TELEFONIA CELULAR			1650	28/04/2016	6821
RADIOMOVIL DIPS SA	Recaudación pr PAGO SERVICIO DE TELEFONIA CELULAR			2900	04/04/2016	43
RAMIRO MORENO BECERRA	Recaudación pr RENTA DE BANOS MOVILES PAR-INDEPENDENCIA NACIONAL			4634	29/04/2016	16060
RICARDO CHAVEZ GARCIA	Recaudación pr RENTA DE VEHICULO AV HIDALGO 126			340	27/04/2016	0030A
RICARDO LOPEZ DIAZ	Recaudación pr RENTA DE SILLAS PARA EVENTO LARROVO ALDAMA 25			960	25/04/2016	360
ROSALBA DELGADILLO FARIAS	Recaudación pr COMPRA DE TONER PARA IMPRE ABASOLO 550 B			1920	26/04/2016	364
ROSALBA DELGADILLO FARIAS	Recaudación pr COMPRA DE TONER PARA IMPRE ABASOLO 550 B			3950	13/04/2016	BC08
RUBEN PUEBLA FLORES	Recaudación pr COMPRA DE LLANTAS PARA VEHI N/P			8000	13/04/2016	CF66
RUBEN PUEBLA FLORES	Recaudación pr COMPRA DE LLANTAS PARA VEHI N/P			250	31/03/2016	897
SAMUEL FLORES PELAYO	Recaudación pr CONSUMO DE ALIMENTOS	AGUSTIN YANEZ 364		336	07/04/2016	908
SAMUEL FLORES PELAYO	Recaudación pr CONSUMO DE ALIMENTOS	AGUSTIN YANEZ 364		336	07/04/2016	908
SANTIAGO GOMEZ DIAZ	Recaudación pr MATERIALES PARA PERSONAL DE HIDAGO 131			165	06/04/2016	FFAD
SEGURIOS EL POTOSI	Recaudación pr SEGURO PARA PATRULLA DODGE AV VENUSTIANO CARRANZA 426			16466	15/04/2016	4096
SERGIO DONATO GOMEZ VIDRIO	Recaudación pr ESTACIONAMIENTO	AV CORONA 139		70	05/04/2016	131
SERGIO DONATO GOMEZ VIDRIO	Recaudación pr ESTACIONAMIENTO	AV CORONA 139		45	14/04/2016	52
SERGIO DONATO GOMEZ VIDRIO	Recaudación pr ESTACIONAMIENTO	AV CORONA 139		60	18/04/2016	315
SERGIO DONATO GOMEZ VIDRIO	Recaudación pr ESTACIONAMIENTO	AV CORONA 139		60	18/04/2016	315
SISTEMA INTERMUNICIPAL DE MANEJO DE RESIDUOS AYUQUILA-VA	Recaudación pr APORTACION DEL MUNICIPIO AL SIMAR VALLES GUANAUATO			5000	06/04/2016	49
SISTEMA INTERMUNICIPAL DE MANEJO DE RESIDUOS AYUQUILA-VA	Recaudación pr APORTACION DEL MUNICIPIO AL SIMAR VALLES GUANAUATO			10000	20/04/2016	50
SISTEMA PARA EL DESARROLLO INTEGRAL DE L PSDS0403N14	Recaudación pr TRANSFERENCIA AL DIF MUNICIP ALDAMA No 69			85000	27/04/2016	009A
TELEFONOS DE MEXICO SAB DE CV	Recaudación pr PAGO SERVICIO DE TELEFONO	PARQUE VIA 198 COLONIA CUAUHTEMOC		538	26/04/2016	9380
TELEFONOS DE MEXICO SAB DE CV	Recaudación pr PAGO SERVICIO TELEFONICO	PARQUE VIA 198 COLONIA CUAUHTEMOC		2048	28/04/2016	9078
TELEFONOS DE MEXICO SAB DE CV	Recaudación pr PAGO SERVICIO TELEFONICO	PARQUE VIA 198 COLONIA CUAUHTEMOC		381	28/04/2016	8993
TELEFONOS DE MEXICO SAB DE CV	Recaudación pr PAGO SERVICIO TELEFONICO	PARQUE VIA 198 COLONIA CUAUHTEMOC		785	28/04/2016	9177
TELEFONOS DE MEXICO SAB DE CV	Recaudación pr PAGO SERVICIO TELEFONICO	PARQUE VIA 198 COLONIA CUAUHTEMOC		2905	28/04/2016	8955
TRACSA SAPI DE CV	Recaudación pr MANTENIMIENTO DE RETROEXCAVADORA			3705	29/03/2016	3928
TRACSA SAPI DE CV	Recaudación pr MANTENIMIENTO DE RETROEXCAVADORA			5927	30/03/2016	CBFA
TRACSA SAPI DE CV	Recaudación pr MANTENIMIENTO DE RETROEXCAVADORA			897	13/04/2016	CBAF
TRACSA SAPI DE CV	Recaudación pr MANTENIMIENTO DE RETROEXCAVADORA			315	22/04/2016	FF58
TRACSA SAPI DE CV	Recaudación pr MANTENIMIENTO DE RETROEXCAVADORA				25/04/2016	8CB4
TRACSA SAPI DE CV	Recaudación pr MANTENIMIENTO DE RETROEXCAVADORA				25/04/2016	EC44

ESTE DOCUMENTO FORMA PARTE DE LA CUENTA PUBLICA DEL H. AYTO DE EL LIMON JAL ADMON. 2015-2016

ROBERTO DURAN MICHEL
PRESIDENTE MUNICIPAL



MAYRA ELIZABETH SOLORZANO GARCIA
ENCARGADA DE HACIENDA PUBLICA MUNICIPAL



Bajo protesta de decir verdad declaramos que los Estados Financieros y sus Notas son razonablemente correctos y responsabilidad del emisor.



CONCEPTO

CRÉDITO No. 1

CRÉDITO No. 2

CRÉDITO No. 3

No. de cuenta contable	00000-000-000			00000-000-000			00000-000-000		
Institución acreedora	NO APLICA								
Nombre del acreedor									
Tipos de financiamiento									
Monto de contratación									
Monto dispuesto									
Fecha de inicio									
Fecha de vencimiento									
Meses de gracia									
Tasa de interés									
Destino									
Saldo 31 de Dic. de 2015									
Imprestito	0.00			0.00			0.00		
Amortización	0.00			0.00			0.00		
Interés pagado	0.00			0.00			0.00		
MES	EMPRÉSTITO	AMORTIZACIONES	INTERÉS	EMPRÉSTITO	AMORTIZACIONES	INTERÉS	EMPRÉSTITO	AMORTIZACIONES	INTERÉS
Enero	0.00	0.00	0.00						
Febrero	0.00	0.00	0.00						
Marzo	0.00	0.00	0.00						
Abril	0.00	0.00	0.00						
Mayo									
Junio									
Julio									
Agosto									
Septiembre									
Octubre									
Noviembre									
Diciembre									
SUMA	0.00	0.00	0.00	0.00	0.00	0.00	0.00	0.00	0.00

ESTE DOCUMENTO FORMA PARTE DE LA CUENTA PUBLICA DEL H. AYTO DE EL LIMON JAL ADMON. 2015-2018



ROBERTO DURAN MITCHEL
PRESIDENTE MUNICIPAL

MAYRA ELIZABETH SOLOZANO GARIBAY
ENCARGADA DE HACIENDA PUBLICA MUNICIPAL



Bajo protesta de decir verdad declaramos que los Estados Financieros y sus Notas son razonablemente correctos y responsabilidad del emisor.



1800000
"A"

NOTAS A LOS ESTADOS FINANCIEROS
DE DESGLOSE
Municipio El Limón

AL 30 DE ABRIL DE 2016

ESTADO DE SITUACION FINANCIERA Y BALANCE GENERAL; DEL ACTIVO SE DERIVAN LAS CUENTAS DE EFECTIVO Y EQUIVALENTES, DONDE EL EFECTIVO MUESTRA UNA CANTIDAD ALTA ESTO SE DEBE A QUE EXISTEN INGRESOS PENDIENTES DE DEPOSITAR A BANCOS, OTRA CUENTA ES LA DE DERECHOS A RECIBIR EN EFECTIVO Y QUIVALENTES, EN LA CUENTA DE DERECHOS A RECIBIR EN BIENES Y SERVICIOS SE DESGLOSA LA CUENTA DE ANTICIPO A PROVEEDORES, EN EL RUBRO DEL ACTIVO NO CIRCULANTE ESTAN LAS CUENTAS DE BIENES INMUEBLES, BIENES MUEBLES Y ACTIVOS INTAGIBLES QUE REPRESENTAN LAS PROPIEDADES Y LAS HERRAMIENTAS E INSTRUMENTOS DE TRABAJO PARA LA ADMINISTRACION PUBLICA. LOS PASIVOS QUE A SU VEZ SE DIVIDEN EN CUENTAS POR PAGAR A CORTO PLAZO LA CUAL ACUMULA LAS CUENTAS DE PAGOS PENDIENTES EN POCO TIEMPO COMO PROVEEDORES POR PAGAR, CONTRIBUCIONES POR PAGAR, OTRA CUENTA QUE SE DESGLOSA ES LA DE INGRESOS COBRADOS POR ADELANTADO ES POR UN ANTICIPO DE PARTICIPACIONES QUE NOS PROPORCIONO LA SECRETARIA DE PLANEACION, ADMINISTRACION Y FINANZAS, Y POR ULTIMO LAS CUENTAS DE CAPITAL QUE REPRESENTAN EL PATRIMONIO GENERADO. EL ESTADO DE ACTIVIDADES SE DIVIDE EN INGRESOS Y EGRESOS, EN LOS INGRESOS SE ACUMULAN TODOS LOS CONCEPTOS QUE SE COBRAN, TALES COMO LOS PRIMER-PRIMER RUBRO QUE CONSISTEN EN LOS INGRESOS DE GESTION, LOS CUALES ENGLOBALAN LOS IMPUESTOS SOBRE LOS INGRESOS QUE SURGEN DE LOS COBROS SOBRE ESPECTACULOS PUBLICOS, LOS IMPUESTOS SOBRE EL PATRIMONIO COMO ES EL IMPUESTO PREDIAL, OTRO RUBRO SON LOS DERECHOS MISMOS QUE FORMAN EN SU MAYOR PARTE EL INGRESO MENSUAL, ESTO ES POR EL COBRO DEL DERECHO DE AGUA POTABLE, LOS PRODUCTOS Y APROVECHAMIENTOS TAMBIEN FORMAN PARTE DEL INGRESO, LA MAYOR PARTE DEL INGRESO ES POR LAS PARTICIPACIONES Y APORTACIONES QUE SE RECIBEN MENSUALMENTE, POR PARTE DE LA SECRETARIA DE PLANEACION, ADMINISTRACION Y FINANAZAS. LOS GASTOS DE LO CUAL SE DERIVA LA CUENTA DE GASTOS DE FUNCIONAMIENTO QUE A SU VEZ SE SUBDIVIDE EN SERVICIOS PERSONALES, ASI COMO EL PAGO A PERSONAL Y LAS PRESTACIONES A LOS MISMOS, LOS MATERIALES Y SUMINISTROS ENGLOBALAN LOS MATERIALES NECESARIOS PARA LA PRESTACIONES DE LOS SERVICIOS PUBLICOS Y LA MARCHA DE LA ADMINISTRACION PUBLICA, LOS SERVICIOS GENERALES COMPRENDEN TODOS AQUELLOS SERVICIOS NECESARIOS PARA LA PRESTACION DE SERVICIOS A LA CIUDANIA Y DE ESTA MANERA CUMPLIR CON LAS ACTIVIDADES DE LA ADMINISTRACION PUBLICA, Y POR ULTIMO LA CUENTA DE TRANSFERENCIAS, SUBSIDIOS Y OTRAS AYUDAS INCLUYEN EL APOYO A LA DEPENDENCIA SISTEMA PARA

EL DESARROLLO INTEGRAL DE LA FAMILIA; ASI COMO APOYOS A PERSONAS QUE LO SOLICITAN Y SEA APROBADO POR QUIENES CONFORMAN EL AYUNTAMIENTO. DE LA DIFERENCIA ENTRE EL INGRESO Y EL GASTO RESULTA EL AHORRO DE LA GESTION COMO ES EL CASO DE EL MES DE ABRIL.

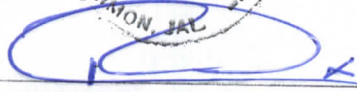

ROBERTO DURAN MICHEL
PRESIDENTE MUNICIPAL



MAYRA ELIZABETH SOLORZANO
GARIBAY
ENCARGADA DE HACIENDA PUBLICA
MUNICIPAL



Bajo protesta de decir verdad declaramos que los Estados Financieros y sus Notas son razonablemente correctos y responsabilidad del emisor.

ESTE DOCUMENTO FORMA
PARTE DE LA CUENTA
PUBLICA DEL H. AYTO
DE EL LIMON JAL
ADMON. 2015-2018

000033

Municipio El Limón
 Informativa Mensual de Obras en Proceso
 DEL 1 AL 30 DE ABRIL DE 2016
 (Miles de pesos)

Dependencia ejecutora	Nombre de Obra	Localidad	Descripción de la obra u objeto del contrato	Modalidad de ejecución	Nombre del contratista	Número de contrato y cantidad de ampliaciones	Importe de la obra y sus ampliaciones	Origen del recurso	Orden de Pago	Partida contable	Número de partida (s)	Importe del Pago
MUNICIPIO EL LIMON	NO HAY OBRA EN PROCESO		NO HAY OBRA EN PROCESO				\$0	Propios				\$0

ESTE DOCUMENTO FORMA PARTE DE LA CUENTA PUBLICA DEL M. AYTO DE EL LIMON JULI ADMON. 2016-2018



ROBERTO DURAN MICHEL

PRESIDENTE MUNICIPAL



MAYRA ELEAZBETH GONZALEZ GARIBAY

ENCARGADA DE HACIENDA PUBLICA MUNICIPAL

SELLO

Bajo protesta de decir verdad declaramos que los Estados Financieros y sus Notas son razonablemente correctos y responsabilidad del emisor.



430000

Cuenta	Nombre	SalDOS Iniciales		Cargos	Abonos	SalDOS Actuales	
		Deudor	Acreedor			Deudor	Acreedor
1000-000-000	Activo	7,010,038.69		2,774,090.71	2,885,098.49	6,899,030.91	
1100-000-000	Activo Circulante	1,960,344.34		2,774,090.71	2,885,098.49	1,849,336.56	
1110-000-000	Efectivo y Equivalentes	1,927,797.80		2,770,140.71	2,885,098.49	1,812,840.02	
1111-000-000	Efectivo	101,734.07		186,259.93	214,102.67	73,891.33	
1111-100-000	Caja	192,834.07		186,259.93	214,102.67	164,991.33	
1111-100-001	Caja de tesoreria	101,734.07		186,259.93	214,102.67	73,891.33	
1112-000-000	Bancos	1,826,063.73		2,583,880.78	2,670,995.82	1,738,948.69	
1112-100-000	bbva Bancomer	-546,655.62		0.00	0.00	-546,655.62	
1112-107-000	Cuentas de obras	571.94		0.00	0.00	571.94	
1112-107-100	Cuenta 590 3x1 Federal	0.06		0.00	0.00	0.06	
1112-108-100	FOPEDEM 2013, cuenta 4001	45.24		0.00	0.00	45.24	
1112-110-100	Programas Regionales	526.64		0.00	0.00	526.64	
1112-113-100	INFRAESTRUCTURA DEPO..	0.58		0.00	0.00	0.58	
1112-120-100	FOCOCI 2014	-1,453.11		0.00	0.00	-1,453.11	
1112-121-100	CONTINENCIAS ECONOMI..	-98,031.03		0.00	0.00	-98,031.03	
1112-123-100	FONDEREG 2015 (449)	-502,744.00		0.00	0.00	-502,744.00	
1112-127-100	apoyo para migrantes 2015	55,000.00		0.00	0.00	55,000.00	
1112-200-000	Banamex	2,296,276.81		1,438,003.78	1,484,437.18	2,249,843.41	
1112-202-101	Cuenta 1212247 participacio..	220,580.90		1,006,925.76	1,175,984.78	51,521.88	
1112-202-102	Cuenta 599 de Inversion	1,199,095.20		0.00	452.40	1,198,642.80	
1112-203-228	Cuenta 1212239 (fortalecimi..	338,094.56		251,575.97	308,000.00	281,670.53	
1112-204-227	Cuenta 1212255 (infraestruct..	538,506.15		179,502.05	0.00	718,008.20	
1112-300-000	Banco HSBC	75,141.53		1,145,877.00	1,186,558.64	34,459.89	
1112-302-100	Cuenta 4045606373 (gasto c..	73,122.84		1,145,877.00	1,185,787.24	33,212.60	
1112-309-100	20 % saneamiento de aguas ...	2,018.69		0.00	771.40	1,247.29	
1112-400-000	Banorte	1,301.01		0.00	0.00	1,301.01	
1112-400-100	Cuenta puente Banorte	1,301.01		0.00	0.00	1,301.01	
1120-000-000	Derechos a Recibir Efectivo ..	36,496.54		0.00	0.00	36,496.54	
1123-000-000	Deudores diversos por cob..	36,496.54		0.00	0.00	36,496.54	
1123-002-000	SALDO POR RECUPERAR ..	36,496.54		0.00	0.00	36,496.54	
1130-000-000	Derechos a Recibir Bienes o ..	-3,950.00		3,950.00	0.00	0.00	
1131-000-000	Anticipo a Prov. prestacion..	-3,950.00		3,950.00	0.00	0.00	
1131-139-000	RUBÉN PUEBLA FLORES	-3,950.00		3,950.00	0.00	0.00	
1200-000-000	Activo No Circulante	5,049,694.35		0.00	0.00	5,049,694.35	
1230-000-000	Bienes Inmuebles	166,928.10		0.00	0.00	166,928.10	
1234-000-000	Infraestructura	50,000.10		0.00	0.00	50,000.10	
1234-616-001	PROYECTO SALA DE LECT..	50,000.10		0.00	0.00	50,000.10	
1239-000-000	otros bienes inmuebles	116,928.00		0.00	0.00	116,928.00	
1239-002-000	restante de obra fise 2010	116,928.00		0.00	0.00	116,928.00	
1240-000-000	Bienes Muebles	4,868,393.85		0.00	0.00	4,868,393.85	
1241-000-000	Mobiliario y Equipo de Ad..	426,953.98		0.00	0.00	426,953.98	
1241-100-000	Muebles de oficina y estanter..	108,324.40		0.00	0.00	108,324.40	
1241-100-001	Mobiliario bancas de oficina...	8,694.40		0.00	0.00	8,694.40	
1241-100-002	Sillas amarillas casa de la cu..	12,800.00		0.00	0.00	12,800.00	
1241-100-004	Silla Giratoria negra. Recep..	300.00		0.00	0.00	300.00	
1241-100-005	Silla giratoria cafe. Recepcion	300.00		0.00	0.00	300.00	
1241-100-006	Ventilador negro. Recepcion	150.00		0.00	0.00	150.00	
1241-100-010	Bote para la basura. RÉcep..	30.00		0.00	0.00	30.00	
1241-100-011	Mueble 3 sillas. Recepcion	750.00		0.00	0.00	750.00	
1241-100-012	Mueble 3 sillas. Recepcion	750.00		0.00	0.00	750.00	
1241-100-013	Archivero 2 cajones madera. ...	400.00		0.00	0.00	400.00	
1241-100-015	Escritorio madera. Recepcion	2,000.00		0.00	0.00	2,000.00	
1241-100-016	Mesa. Recepcion	80.00		0.00	0.00	80.00	
1241-100-017	Juego de Escritorio. Despach..	3,500.00		0.00	0.00	3,500.00	
1241-100-018	Mesa. Despacho del Preside..	1,500.00		0.00	0.00	1,500.00	
1241-100-019	Silla. Despacho del Presiden..	150.00		0.00	0.00	150.00	
1241-100-020	Silla. Despacho del Presiden..	150.00		0.00	0.00	150.00	
1241-100-021	Silla. Despacho del Presiden..	150.00		0.00	0.00	150.00	
1241-100-022	Silla. Despacho del Presiden..	150.00		0.00	0.00	150.00	
1241-100-023	Silla. Despacho del Presiden..	150.00		0.00	0.00	150.00	
1241-100-024	Silla. Despacho del Presiden..	150.00		0.00	0.00	150.00	
1241-100-025	Sillon Presidencia. Despacho..	500.00		0.00	0.00	500.00	
1241-100-026	Archivero 3 cajones madera. ...	200.00		0.00	0.00	200.00	
1241-100-027	Ventilador. Despacho del Pre..	250.00		0.00	0.00	250.00	
1241-100-029	Bote para la basura. Despach..	20.00		0.00	0.00	20.00	
1241-100-030	Cajonera 3 cajones. Despach..	750.00		0.00	0.00	750.00	
1241-100-031	Archivero 2 cajones. Despach..	600.00		0.00	0.00	600.00	

ESTE DOCUMENTO FORMA PARTE DE LA CUENTA PÚBLICA DEL MUNICIPIO DE EL LIMON, 2015

000035

Cuenta	Nombre	Saldos Iniciales		Cargos	Abonos	Saldos Actuales	
		Deudor	Acreedor			Deudor	Acreedor
1241-100-033	Silla negra. Despacho del Pr..		150.00	0.00	0.00		150.00
1241-100-034	Escritorio 2 cajones. Desarr..		1,000.00	0.00	0.00		1,000.00
1241-100-036	Archivero 4 cajones de metal..		200.00	0.00	0.00		200.00
1241-100-037	Archivero 2 cajones de made..		400.00	0.00	0.00		400.00
1241-100-038	Archivero 2 cajones de metal..		50.00	0.00	0.00		50.00
1241-100-039	Silla giratoria negra. Desarrol..		100.00	0.00	0.00		100.00
1241-100-040	Silla giratoria tinta. Desarroll..		300.00	0.00	0.00		300.00
1241-100-041	Silla. Desarrollo humano y fo..		50.00	0.00	0.00		50.00
1241-100-042	Silla. Desarrollo humano y f..		50.00	0.00	0.00		50.00
1241-100-043	Silla. Desarrollo humano y f..		50.00	0.00	0.00		50.00
1241-100-048	Bote de basura. Desarrollo h..		10.00	0.00	0.00		10.00
1241-100-051	Ventilador. Desarrollo huma..		50.00	0.00	0.00		50.00
1241-100-053	Escritorio. Hacienda Publica ..		100.00	0.00	0.00		100.00
1241-100-054	Archivero 3 cajones madera. ..		100.00	0.00	0.00		100.00
1241-100-055	Silla tinta. Hacienda publica ..		10.00	0.00	0.00		10.00
1241-100-056	Silla tinta. Hacienda publica ..		10.00	0.00	0.00		10.00
1241-100-057	Silla giratoria negra. Haciend..		10.00	0.00	0.00		10.00
1241-100-058	Silla tinta. Hacienda publica ..		10.00	0.00	0.00		10.00
1241-100-059	Ventilador. Hacienda publica ..		100.00	0.00	0.00		100.00
1241-100-061	Sumadora. Hacienda publica..		1.00	0.00	0.00		1.00
1241-100-063	Césto para basura. Hacienda..		1.00	0.00	0.00		1.00
1241-100-064	Mueble para computadora. H..		20.00	0.00	0.00		20.00
1241-100-066	Archivero 4 cajones metal. H..		50.00	0.00	0.00		50.00
1241-100-067	Archivero 3 cajones metal. H..		50.00	0.00	0.00		50.00
1241-100-068	Archivero 3 cajones madera. ..		100.00	0.00	0.00		100.00
1241-100-069	Archivero 2 cajones. Haciend..		80.00	0.00	0.00		80.00
1241-100-070	Maquina de escribir. Haciend..		1.00	0.00	0.00		1.00
1241-100-071	Portapapeles. Hacienda publ..		1.00	0.00	0.00		1.00
1241-100-073	Mesa. Hacienda publica mun..		10.00	0.00	0.00		10.00
1241-100-074	Mesa. Hacienda publica mun..		10.00	0.00	0.00		10.00
1241-100-075	Mesa. Hacienda publica mun..		10.00	0.00	0.00		10.00
1241-100-077	Escritorio. Hacienda publica ..		50.00	0.00	0.00		50.00
1241-100-078	Silla giratoria negra		10.00	0.00	0.00		10.00
1241-100-080	Sumadora. Hacienda publica..		1.00	0.00	0.00		1.00
1241-100-081	Silla giratoria tinta. Hacienda ..		1.00	0.00	0.00		1.00
1241-100-082	Silla giratoria tinta. Hacienda ..		1.00	0.00	0.00		1.00
1241-100-083	Ventilador. Hacienda publica ..		100.00	0.00	0.00		100.00
1241-100-084	Bote para la basura. Haciend..		1.00	0.00	0.00		1.00
1241-100-085	Bote para basura negro. Hac..		1.00	0.00	0.00		1.00
1241-100-086	Sillas de madera. Hacienda ..		150.00	0.00	0.00		150.00
1241-100-087	Silla madera. Hacienda publi..		150.00	0.00	0.00		150.00
1241-100-088	Juego de sillas. Hacienda pu..		100.00	0.00	0.00		100.00
1241-100-092	Archivero 4 cajones. Haciend..		50.00	0.00	0.00		50.00
1241-100-093	Anaquele 5. Hacienda publica ..		250.00	0.00	0.00		250.00
1241-100-106	Archivero Metal. Obras Púb..		1,000.00	0.00	0.00		1,000.00
1241-100-107	Silla para Oficina negra. Obr..		200.00	0.00	0.00		200.00
1241-100-109	Archivero Metal. Obras Públi..		1,200.00	0.00	0.00		1,200.00
1241-100-111	Ventilador. Obras Publicas		100.00	0.00	0.00		100.00
1241-100-113	Escritorio 2 Cajones. Obras ..		500.00	0.00	0.00		500.00
1241-100-116	Silla para oficina tinta. obras..		200.00	0.00	0.00		200.00
1241-100-117	Escritorio 2 cajones. Obras ..		700.00	0.00	0.00		700.00
1241-100-119	Silla Café. Obras Públicas		300.00	0.00	0.00		300.00
1241-100-121	Portapapeles gris. obras Pú..		50.00	0.00	0.00		50.00
1241-100-122	Silla giratoria tinta. Obras Pú..		300.00	0.00	0.00		300.00
1241-100-123	Mueble de 3 sillas. Registro ..		500.00	0.00	0.00		500.00
1241-100-124	Escritorio 4 cajones. Registro..		1,000.00	0.00	0.00		1,000.00
1241-100-125	Escritorio 4 cajones. Registro..		1,000.00	0.00	0.00		1,000.00
1241-100-126	Ventilador. Registro Civil		100.00	0.00	0.00		100.00
1241-100-127	Silla madera. REgistro Civil		200.00	0.00	0.00		200.00
1241-100-128	Archivero 4 cajones. Registr..		300.00	0.00	0.00		300.00
1241-100-130	Anaquele 5 pisos. Registro Civil		100.00	0.00	0.00		100.00
1241-100-131	Anaquele 5 pisos. Registro Civil		100.00	0.00	0.00		100.00
1241-100-132	Anaquele 5 pisos. Registro Civil		100.00	0.00	0.00		100.00
1241-100-135	Mesa. Registro Civil		100.00	0.00	0.00		100.00
1241-100-136	Papelero. Registro Civil		50.00	0.00	0.00		50.00
1241-100-139	Maquina de escribir. Registro..		1.00	0.00	0.00		1.00
1241-100-143	Silla Giratoria negra. Registr..		150.00	0.00	0.00		150.00

DOCUMENTO ORIGINAL
MUNICIPIO DE EL LIMON
MAY 2016

000036

Cuenta	Nombre	Saldos Iniciales			Saldos Actuales	
		Deudor	Acreedor	Cargos	Abonos	Deudor Acreedor
1241-100-144	Papelero metal negro. Regist..		50.00	0.00	0.00	50.00
1241-100-145	Escalera metalica blanca. Re..		100.00	0.00	0.00	100.00
1241-100-147	Mueble 3 sillas cafe. Registr..		400.00	0.00	0.00	400.00
1241-100-148	Silla Tinta. Registro Civil		50.00	0.00	0.00	50.00
1241-100-149	Escritorio 3 cajones madera. ..	1,500.00		0.00	0.00	1,500.00
1241-100-150	Silla giratoria tinta. Secretari..		300.00	0.00	0.00	300.00
1241-100-151	Silla negra. Secretaria general		100.00	0.00	0.00	100.00
1241-100-152	Silla negra. Secretaria gener..		100.00	0.00	0.00	100.00
1241-100-154	Archivero 4 cajones metal. S..		250.00	0.00	0.00	250.00
1241-100-155	Archivero beige. Secretaria g..		350.00	0.00	0.00	350.00
1241-100-156	Mueble para computadora. S..		200.00	0.00	0.00	200.00
1241-100-157	Bote para basura. Secretaria..		10.00	0.00	0.00	10.00
1241-100-159	Papelero metal negro. Secret..		40.00	0.00	0.00	40.00
1241-100-160	Silla madera. Secretaria gen..		100.00	0.00	0.00	100.00
1241-100-161	Silla plastico verde. Secretari..		50.00	0.00	0.00	50.00
1241-100-164	Escritorio madera. Catastro		600.00	0.00	0.00	600.00
1241-100-165	Mueble para computadora. C..		300.00	0.00	0.00	300.00
1241-100-166	Mesa madera. Catastro		100.00	0.00	0.00	100.00
1241-100-176	Ventilador blanco. Catastro		100.00	0.00	0.00	100.00
1241-100-177	Silla giratoria gris. Catastro		200.00	0.00	0.00	200.00
1241-100-178	Silla giratoria tinta. Catastro		100.00	0.00	0.00	100.00
1241-100-179	Silla negra. Catastro		100.00	0.00	0.00	100.00
1241-100-180	Archivero 3 cajones gris. Cat..		400.00	0.00	0.00	400.00
1241-100-181	Archivero 4 cajones gris. Cat..		500.00	0.00	0.00	500.00
1241-100-182	Archivero 4 cajones gris. Cat..		500.00	0.00	0.00	500.00
1241-100-183	Escritorio de madera. Catastro		100.00	0.00	0.00	100.00
1241-100-184	Silla negra. Catastro		50.00	0.00	0.00	50.00
1241-100-186	Bote para la basura azul. Cat..		30.00	0.00	0.00	30.00
1241-100-189	Bote para la basura negro. C..		30.00	0.00	0.00	30.00
1241-100-190	Bote para la basura verde. C..		30.00	0.00	0.00	30.00
1241-100-191	Anaquele 5 pisos. Catastro		500.00	0.00	0.00	500.00
1241-100-192	Anaquele 6 pisos. Catastro		600.00	0.00	0.00	600.00
1241-100-193	Anaquele 5 pisos. Catastro		500.00	0.00	0.00	500.00
1241-100-194	Caja dinero. Catastro		150.00	0.00	0.00	150.00
1241-100-195	Banco madera. Catastro		100.00	0.00	0.00	100.00
1241-100-196	Maquina de escribir. Catastro		600.00	0.00	0.00	600.00
1241-100-197	Anaquele 3 pisos. Catastro		300.00	0.00	0.00	300.00
1241-100-200	Maquina de escribir electrica ..		50.00	0.00	0.00	50.00
1241-100-203	Escritorio gris. Agua potable		100.00	0.00	0.00	100.00
1241-100-204	Portapapeles gris. Agua pota..		1.00	0.00	0.00	1.00
1241-100-205	Mueble para computadora. A..		1.00	0.00	0.00	1.00
1241-100-206	Silla secretarial engr. Agua ..		10.00	0.00	0.00	10.00
1241-100-207	Silla de plastico azul. Agua p..		1.00	0.00	0.00	1.00
1241-100-208	Silla de plastico azul. Agua p..		1.00	0.00	0.00	1.00
1241-100-209	Silla de plastico azul. Agua p..		1.00	0.00	0.00	1.00
1241-100-210	Silla de plastico azul. Agua p..		1.00	0.00	0.00	1.00
1241-100-211	Silla de plastico azul. Agua p..		1.00	0.00	0.00	1.00
1241-100-212	Silla de plastico azul. Agua p..		1.00	0.00	0.00	1.00
1241-100-213	Silla de plastico azul. Agua p..		1.00	0.00	0.00	1.00
1241-100-214	Archivero 3 cajones gris.		10.00	0.00	0.00	10.00
1241-100-215	Archivero 4 cajones gris. Agu..		10.00	0.00	0.00	10.00
1241-100-216	Archivero 4 cajones gris. Agu..		1.00	0.00	0.00	1.00
1241-100-217	Perforadora negra. Agua pot..		1.00	0.00	0.00	1.00
1241-100-218	Porta tarjets plastico verde. ...		1.00	0.00	0.00	1.00
1241-100-219	Porta tarjetas plastico verde. ...		1.00	0.00	0.00	1.00
1241-100-220	Porta tarjeta plastico verde. ...		1.00	0.00	0.00	1.00
1241-100-221	Ventilador beige. Agua potab..		1.00	0.00	0.00	1.00
1241-100-222	Cesto de basura verde. Agua..		50.00	0.00	0.00	50.00
1241-100-225	Silla giratoria tinta. Agua pot..		10.00	0.00	0.00	10.00
1241-100-227	Escritorio 5 cajones. Sindicat..	1,300.00		0.00	0.00	1,300.00
1241-100-228	Sillon Presidencial. Sindicatu..		350.00	0.00	0.00	350.00
1241-100-229	Silla negra. Sindicatura		100.00	0.00	0.00	100.00
1241-100-230	Silla negra. Sindicatura		100.00	0.00	0.00	100.00
1241-100-232	Anaquele 6 pisos. Sindicatura		250.00	0.00	0.00	250.00
1241-100-234	Archivero de madera. Sindic..		300.00	0.00	0.00	300.00
1241-100-240	Bote para la basura. Sindicat..		20.00	0.00	0.00	20.00
1241-100-241	Mesa madera chica. DIF Mu..		700.00	0.00	0.00	700.00

DOCUMENTO ORIGINAL
DE LA COMPTA
MUNICIPAL DEL M. DE EL
LIMON
ABRIL 2015-0001

000037

500

Cuenta	Nombre	Saldos Iniciales			Saldos Actuales		
		Deudor	Acreeedor	Cargos	Abonos	Deudor	Acreeedor
1241-100-243	Mesa madera chica. DIF Mu..		1,800.00	0.00	0.00		1,800.00
1241-100-244	Archivero madera. DIF Munic..		250.00	0.00	0.00		250.00
1241-100-245	Escritorio madera Hermman...		2,300.00	0.00	0.00		2,300.00
1241-100-246	Mesa madera. DIF Municipal		1,000.00	0.00	0.00		1,000.00
1241-100-247	Escritorio madera Hermman...		2,300.00	0.00	0.00		2,300.00
1241-100-248	Escritorio madera 2 cajones...		2,000.00	0.00	0.00		2,000.00
1241-100-249	Mesa madera chica. DIF Mu..		700.00	0.00	0.00		700.00
1241-100-250	Archivero metal gris 4 cajone..		1,500.00	0.00	0.00		1,500.00
1241-100-251	Mueble para computadora Tr..		750.00	0.00	0.00		750.00
1241-100-254	Archivero gris 4 cajones. Del..		300.00	0.00	0.00		300.00
1241-100-255	Archivero gris 3 cajones. Del..		280.00	0.00	0.00		280.00
1241-100-257	Anaqueles metal 3 pisos. Del..		150.00	0.00	0.00		150.00
1241-100-258	Maquina de escribir electrica...		1.00	0.00	0.00		1.00
1241-100-263	Escritorio 5 cajones. Delegac..		500.00	0.00	0.00		500.00
1241-100-266	10 Sillas metal negro. Deleg..		1,000.00	0.00	0.00		1,000.00
1241-100-267	Maquina de escribir brother. ..		300.00	0.00	0.00		300.00
1241-100-269	Anaqueles metal 5 pisos. Deleg..		250.00	0.00	0.00		250.00
1241-100-270	Anaqueles metal 5 pisos. Deleg..		250.00	0.00	0.00		250.00
1241-100-271	Guillotina. Delegacion San J..		300.00	0.00	0.00		300.00
1241-100-272	Escritorio 2 cajones madera. ..		200.00	0.00	0.00		200.00
1241-100-273	Archivero metal. Delegacion l..		80.00	0.00	0.00		80.00
1241-100-274	Ventilador. Delegacion la Cie..		200.00	0.00	0.00		200.00
1241-100-275	Anaqueles de metal. Delegacio..		100.00	0.00	0.00		100.00
1241-100-276	Anaqueles de metal. Delegacio..		100.00	0.00	0.00		100.00
1241-100-277	Maquina de escribir. Delegac..		10.00	0.00	0.00		10.00
1241-100-279	Porta garrafon. Delegacion la..		1.00	0.00	0.00		1.00
1241-100-281	8 Sillas de plastico azul. Dele..		400.00	0.00	0.00		400.00
1241-100-283	Escritorio madera 4 cajones. ..		250.00	0.00	0.00		250.00
1241-100-285	8 Sillas negras. Delegacion L..		300.00	0.00	0.00		300.00
1241-100-286	Ventilador Fan Star blanco. ..		150.00	0.00	0.00		150.00
1241-100-303	Mesa blanca. Delegacion la ..		500.00	0.00	0.00		500.00
1241-100-304	Mesa blanca. Delegación la ..		500.00	0.00	0.00		500.00
1241-100-305	Mesa blanca. Delegacion la ..		500.00	0.00	0.00		500.00
1241-100-306	Mesa blanca. Delegacion la ..		500.00	0.00	0.00		500.00
1241-100-307	Mesa blanca. Delegacion la ..		500.00	0.00	0.00		500.00
1241-100-308	Mesa blanca. Delegacion la ..		500.00	0.00	0.00		500.00
1241-100-309	Silla giratoria negra. Delegac..		150.00	0.00	0.00		150.00
1241-100-310	Silla giratoria negra. Delegac..		150.00	0.00	0.00		150.00
1241-100-311	Silla giratoria negra. Delegac..		150.00	0.00	0.00		150.00
1241-100-312	Silla giratoria negra. Delegac..		150.00	0.00	0.00		150.00
1241-100-313	Silla giratoria negra. Delegac..		150.00	0.00	0.00		150.00
1241-100-353	Archivero vertical. Espacio d..		1,500.00	0.00	0.00		1,500.00
1241-100-355	Muebles para computadora. ..		300.00	0.00	0.00		300.00
1241-100-356	Muebles para Computadora...		300.00	0.00	0.00		300.00
1241-100-357	Muebles para computadora. ..		300.00	0.00	0.00		300.00
1241-100-358	Muebles paa computadora. ..		300.00	0.00	0.00		300.00
1241-100-359	Muebles para computadora. ..		300.00	0.00	0.00		300.00
1241-100-360	Muebles para computadora. ..		300.00	0.00	0.00		300.00
1241-100-361	Muebles para computadora. ..		300.00	0.00	0.00		300.00
1241-100-362	Muebles para computadora. ..		300.00	0.00	0.00		300.00
1241-100-363	Mueble para computadora. E..		300.00	0.00	0.00		300.00
1241-100-364	Mueble para computadora. E..		300.00	0.00	0.00		300.00
1241-100-365	Mueble para computadora. E..		300.00	0.00	0.00		300.00
1241-100-366	Silla de visita azul. Espacio d..		300.00	0.00	0.00		300.00
1241-100-367	Silla de visita azul. Espacio d..		300.00	0.00	0.00		300.00
1241-100-368	Silla de visita azul. Espacio d..		300.00	0.00	0.00		300.00
1241-100-369	Silla de visita azul. Espacio d..		300.00	0.00	0.00		300.00
1241-100-370	Silla de visita azul. Espacio d..		300.00	0.00	0.00		300.00
1241-100-371	Pizarrón de corcho. Espacio ..		150.00	0.00	0.00		150.00
1241-100-372	Escritorio. Espacio de la Juv..		1,500.00	0.00	0.00		1,500.00
1241-100-374	Librero vertical. Espacio de l..		1,500.00	0.00	0.00		1,500.00
1241-100-375	Librero vertical. Espacio de l..		1,800.00	0.00	0.00		1,800.00
1241-100-384	Sillon ejecutivo negro. Institut..		1,500.00	0.00	0.00		1,500.00
1241-100-385	Silla de visita. Instituto de la ..		350.00	0.00	0.00		350.00
1241-100-386	Silla de visita. Instituto de la ..		350.00	0.00	0.00		350.00
1241-100-387	Silla de visita. Instituto de la ..		350.00	0.00	0.00		350.00
1241-100-388	Silla de Visita. Instituto de la ..		350.00	0.00	0.00		350.00

COPIA
 DE DOCUMENTO
 PARTE DE LA CUENTA
 DEL MUNICIPIO
 DE EL LIMON
 ADMON. 2016

000038

00

Cuenta	Nombre	Saldos Iniciales		Cargos	Abonos	Saldos Actuales	
		Deudor	Acreedor			Deudor	Acreedor
1241-100-389	Silla de Visita. Instituto de la ..	350.00		0.00	0.00	350.00	
1241-100-390	Escritorio ejecutivo negro. In..	4,500.00		0.00	0.00	4,500.00	
1241-100-391	Ventilador. Instituto de la Mu..	300.00		0.00	0.00	300.00	
1241-100-418	BANCAS VERDES. DIF. M..	300.00		0.00	0.00	300.00	
1241-100-421	VENTILADOR DE TECHO. ..	600.00		0.00	0.00	600.00	
1241-100-437	ESCRITORIO DE MADERA. ..	700.00		0.00	0.00	700.00	
1241-100-438	ESCRITORIO NEGRO. SE..	800.00		0.00	0.00	800.00	
1241-100-439	SILLA GIRATORIA GRIS. S..	300.00		0.00	0.00	300.00	
1241-100-440	ARCHIVERO CON DOS CA..	600.00		0.00	0.00	600.00	
1241-100-441	ARCHIVERO CON TRES C..	800.00		0.00	0.00	800.00	
1241-100-445	3 SILLAS DE MADERA. SE..	150.00		0.00	0.00	150.00	
1241-100-446	1 BOTE PARA LA BASURA. ..	75.00		0.00	0.00	75.00	
1241-100-447	1 ESCRITORIO GRIS/TINT..	1,000.00		0.00	0.00	1,000.00	
1241-100-448	3 ENGRAPADORAS NEGR..	40.00		0.00	0.00	40.00	
1241-100-452	1 ARCHIVERO DE 3 CAJON..	700.00		0.00	0.00	700.00	
1241-100-486	1 VENTILADOR BEIGE. SE..	40.00		0.00	0.00	40.00	
1241-100-492	1 ARCHIVERO DE 4 CAJON..	700.00		0.00	0.00	700.00	
1241-100-493	1 ARCHIVERO NEGRO DE ..	400.00		0.00	0.00	400.00	
1241-100-496	1 TABULADOR AZUL PARA..	100.00		0.00	0.00	100.00	
1241-100-497	1 TABULADOR AZUL PARA..	100.00		0.00	0.00	100.00	
1241-100-498	1 TABULADOR NEGRO PA..	100.00		0.00	0.00	100.00	
1241-100-499	1 TABULADOR VERDE PAR..	499.00		0.00	0.00	499.00	
1241-200-000	Muebles, excepto de oficina ..	2,370.00		0.00	0.00	2,370.00	
1241-200-487	1 REFRIGERADOR BEIGE. ..	700.00		0.00	0.00	700.00	
1241-200-488	1 ESTUFA DE 4 QUEMADO..	950.00		0.00	0.00	950.00	
1241-200-489	1 MICROHONDA HAMILTO..	600.00		0.00	0.00	600.00	
1241-200-504	1 LICUADORA BEIGE. SEG..	120.00		0.00	0.00	120.00	
1241-300-000	Equipo de computo y de tecn..	216,946.69		0.00	0.00	216,946.69	
1241-300-002	Computadora completa. R..	2,000.00		0.00	0.00	2,000.00	
1241-300-003	Computadora completa. R..	3,000.00		0.00	0.00	3,000.00	
1241-300-007	Fax. Recepcion	500.00		0.00	0.00	500.00	
1241-300-008	Telefono. Recepcion	200.00		0.00	0.00	200.00	
1241-300-014	Impresora Epson. Recepcion	1,500.00		0.00	0.00	1,500.00	
1241-300-032	Telefono. Despacho del Pre..	50.00		0.00	0.00	50.00	
1241-300-044	Computadora completa. De..	1,000.00		0.00	0.00	1,000.00	
1241-300-045	Regulador. Desarrollo Hum..	100.00		0.00	0.00	100.00	
1241-300-046	Telefono. Desarrollo Human..	50.00		0.00	0.00	50.00	
1241-300-048	Impresora Multifuncional. De..	1,500.00		0.00	0.00	1,500.00	
1241-300-060	Telefono. Hacienda Publica..	100.00		0.00	0.00	100.00	
1241-300-062	Computadora completa. Haci..	500.00		0.00	0.00	500.00	
1241-300-072	Impresora. Hacienda Publica..	10.00		0.00	0.00	10.00	
1241-300-079	Telefono. Hacienda Publica..	50.00		0.00	0.00	50.00	
1241-300-089	Escaner. Hacienda Publica ..	6,000.00		0.00	0.00	6,000.00	
1241-300-090	Impresora de punta. Haciend..	4,800.00		0.00	0.00	4,800.00	
1241-300-094	Computadora Completa. Ha..	500.00		0.00	0.00	500.00	
1241-300-095	Computadora Completa. Haci..	500.00		0.00	0.00	500.00	
1241-300-096	Computadora completa. Haci..	500.00		0.00	0.00	500.00	
1241-300-097	Computadora completa. Haci..	500.00		0.00	0.00	500.00	
1241-300-098	Impresora. Hacienda Public..	1,000.00		0.00	0.00	1,000.00	
1241-300-108	Telefono. Obras publicas	50.00		0.00	0.00	50.00	
1241-300-112	Impresora. Obras públicas	7,000.00		0.00	0.00	7,000.00	
1241-300-114	Computadora completa. Obr..	500.00		0.00	0.00	500.00	
1241-300-115	Computadora completa. Obr..	4,000.00		0.00	0.00	4,000.00	
1241-300-118	Regulador No Break. Obras ..	700.00		0.00	0.00	700.00	
1241-300-129	Regulador. Registro Civil	50.00		0.00	0.00	50.00	
1241-300-133	Computadora Completa. Re..	1,000.00		0.00	0.00	1,000.00	
1241-300-134	Impresora. Registro Civil	500.00		0.00	0.00	500.00	
1241-300-138	Regulador. Registro Civil	50.00		0.00	0.00	50.00	
1241-300-141	Telefono. Registro civil	50.00		0.00	0.00	50.00	
1241-300-142	Conmutador Telefonico. Re..	2,000.00		0.00	0.00	2,000.00	
1241-300-146	Copiadora. Registro Civil	2,500.00		0.00	0.00	2,500.00	
1241-300-153	Telefono. Secretaria General	50.00		0.00	0.00	50.00	
1241-300-163	Computadora Completa. Cat..	2,500.00		0.00	0.00	2,500.00	
1241-300-167	Regulador negro. Catastro	400.00		0.00	0.00	400.00	
1241-300-168	Regulador negro. Catastro	400.00		0.00	0.00	400.00	
1241-300-169	Telefono negro. Catastro	100.00		0.00	0.00	100.00	
1241-300-170	Impresora Matriz. Catastro	1,300.00		0.00	0.00	1,300.00	

ESTE DOCUMENTO FORMA PARTE DE LA CUENTA PUBLICA DEL MUNICIPIO DE EL LIMON, CAJALPAM, OAXACA, ADMINISTRACION 2014-2015

000036

00

Cuenta	Nombre	Saldos Iniciales		Cargos	Abonos	Saldos Actuales	
		Deudor	Acreedor			Deudor	Acreedor
1241-300-171	Impresora Matriz. Catastro	1,300.00		0.00	0.00		1,300.00
1241-300-172	Impresora Samsung. Catast.	400.00		0.00	0.00		400.00
1241-300-173	Impresora HP. Catastro	2,500.00		0.00	0.00		2,500.00
1241-300-174	Computadora Completa. Ca.	2,500.00		0.00	0.00		2,500.00
1241-300-175	Escaner HP Gris. Catastro	2,500.00		0.00	0.00		2,500.00
1241-300-201	Computadora completa. Agu.	50.00		0.00	0.00		50.00
1241-300-202	Regulador. Agua potable	50.00		0.00	0.00		50.00
1241-300-223	Telefono. Agua Potable	50.00		0.00	0.00		50.00
1241-300-224	Impresora Samsung. Agua p.	300.00		0.00	0.00		300.00
1241-300-231	Telefono negro. Sindicatura	50.00		0.00	0.00		50.00
1241-300-233	Computadora Completa. Si.	1,800.00		0.00	0.00		1,800.00
1241-300-236	Regulador Beige. Sindicatura	250.00		0.00	0.00		250.00
1241-300-237	Impresora Epson. Sindicatura	1,200.00		0.00	0.00		1,200.00
1241-300-252	Computadora Completa. D.I.	2,000.00		0.00	0.00		2,000.00
1241-300-253	Laptop Samsung. D.I.F. Muni.	4,000.00		0.00	0.00		4,000.00
1241-300-256	Copiadora RICOH. Delegaci.	7,000.00		0.00	0.00		7,000.00
1241-300-259	Telefono inalambrico. Deleg.	250.00		0.00	0.00		250.00
1241-300-280	Telefono negro. Delegacion ..	130.00		0.00	0.00		130.00
1241-300-282	Computadora completa dele.	2,000.00		0.00	0.00		2,000.00
1241-300-287	Computadora completa princ.	2,000.00		0.00	0.00		2,000.00
1241-300-291	Computadora completa. Dele.	2,000.00		0.00	0.00		2,000.00
1241-300-293	Computadora completa. Dele.	2,000.00		0.00	0.00		2,000.00
1241-300-294	Computadora completa. Dele.	2,000.00		0.00	0.00		2,000.00
1241-300-295	Computadora Completa. Del.	2,000.00		0.00	0.00		2,000.00
1241-300-296	Computadora completa	2,000.00		0.00	0.00		2,000.00
1241-300-297	Computadora Completa. Del.	2,000.00		0.00	0.00		2,000.00
1241-300-298	Computadora completa. Dele.	2,000.00		0.00	0.00		2,000.00
1241-300-299	Computadora Completa. Del.	2,000.00		0.00	0.00		2,000.00
1241-300-300	Computadora completa. Dele.	2,000.00		0.00	0.00		2,000.00
1241-300-301	Computadora Completa. Del.	2,000.00		0.00	0.00		2,000.00
1241-300-302	Computadora completa. Dele.	2,000.00		0.00	0.00		2,000.00
1241-300-314	Impresora Samsung. Delega.	1,500.00		0.00	0.00		1,500.00
1241-300-315	Impresora Epson. Delegació.	1,200.00		0.00	0.00		1,200.00
1241-300-316	Fotocopiadora. Delegación ..	200.00		0.00	0.00		200.00
1241-300-317	Regulador principal. Delega.	50.00		0.00	0.00		50.00
1241-300-318	Receptor de red. Delegación ..	700.00		0.00	0.00		700.00
1241-300-344	Multifuncional HP. Espacio d.	2,000.00		0.00	0.00		2,000.00
1241-300-345	Regulador de Voltaje. Espaci.	500.00		0.00	0.00		500.00
1241-300-346	Regulador de Voltaje. Espaci.	500.00		0.00	0.00		500.00
1241-300-347	Regulador de Voltaje. Espaci.	500.00		0.00	0.00		500.00
1241-300-348	Regulador de Voltaje. Espaci.	500.00		0.00	0.00		500.00
1241-300-349	Regulador de voltaje. Espaci.	500.00		0.00	0.00		500.00
1241-300-350	Regulador de Voltaje. Espaci.	500.00		0.00	0.00		500.00
1241-300-351	Regulador de Voltaje	500.00		0.00	0.00		500.00
1241-300-378	Laptop Toshiba. Instituto de I.	4,500.00		0.00	0.00		4,500.00
1241-300-379	Laptop Toshiba. Instituto de I.	4,500.00		0.00	0.00		4,500.00
1241-300-380	Multifuncional Epson. Institut.	4,500.00		0.00	0.00		4,500.00
1241-300-383	Teléfono inalambrico. Institut.	500.00		0.00	0.00		500.00
1241-300-420	10 REGULADORES. DELEG.	500.00		0.00	0.00		500.00
1241-300-433	COMPUTADORA COMPLET.	2,000.00		0.00	0.00		2,000.00
1241-300-434	COMPUTADORA COMPLET.	2,000.00		0.00	0.00		2,000.00
1241-300-435	COMPUTADORA COMPLET.	2,000.00		0.00	0.00		2,000.00
1241-300-436	COMPUTADORA COMPLET.	1,500.00		0.00	0.00		1,500.00
1241-300-458	1 TECLADO NEGRO MOD. ...	70.00		0.00	0.00		70.00
1241-300-459	1 MOUSE GRIS/(NEGRO. S.	20.00		0.00	0.00		20.00
1241-300-578	MONITOR LANIX N4399JA0.	8,265.00		0.00	0.00		8,265.00
1241-300-579	CPU LANIX 9504806475E. S.	400.00		0.00	0.00		400.00
1241-300-580	TECLADO LANIX 95048064.	350.00		0.00	0.00		350.00
1241-300-581	RATON LANIX 0907001862...	168.00		0.00	0.00		168.00
1241-300-582	IMPRESORA SAMSUNG 14.	699.00		0.00	0.00		699.00
1241-300-583	MONITOR LENOVO 4431 H.	500.00		0.00	0.00		500.00
1241-300-584	CPU LENOVO MT-M7581-C.	900.00		0.00	0.00		900.00
1241-300-585	TECLADO LENOVO 105797.	200.00		0.00	0.00		200.00
1241-300-586	RATON LENOVO LZ114330.	158.00		0.00	0.00		158.00
1241-300-588	CPU SAMSUNG 029100030.	400.00		0.00	0.00		400.00
1241-300-589	MONITOR LCA 7089BBA00.	500.00		0.00	0.00		500.00
1241-300-590	TECLADO 06B12000447D. ...	350.00		0.00	0.00		350.00

ESTE DOCUMENTO FORMA PARTE DE LA CUENTA PUBLICA DEL MUNICIPIO DE EL LIMON, JALISCO, ABRIL 2016

000040

000040

Cuenta	Nombre	Saldos Iniciales		Cargos	Abonos	Saldos Actuales	
		Deudor	Acreeedor			Deudor	Acreeedor
1241-310-000	Computadoras		72,976.69	0.00	0.00		72,976.69
1241-310-001	Computadora de escritorio		21,900.41	0.00	0.00		21,900.41
1241-310-002	Equipo de cómputo adquirido ..		42,606.07	0.00	0.00		42,606.07
1241-320-000	Fax e impresoras		8,470.21	0.00	0.00		8,470.21
1241-320-001	Impresora		8,470.21	0.00	0.00		8,470.21
1241-300-352	Regulador de Voltaje. Espaci..		500.00	0.00	0.00		500.00
1241-300-392	Computador completa HP Co..		2,500.00	0.00	0.00		2,500.00
1241-300-393	Computadora completa HP ..		2,500.00	0.00	0.00		2,500.00
1241-300-394	Computadora completa HP ..		2,500.00	0.00	0.00		2,500.00
1241-300-395	Computadora completa HP ..		2,000.00	0.00	0.00		2,000.00
1241-300-396	computadora completa HP C..		2,000.00	0.00	0.00		2,000.00
1241-300-397	computadora completa HP ..		2,000.00	0.00	0.00		2,000.00
1241-300-398	Computadora completa HP ..		2,000.00	0.00	0.00		2,000.00
1241-300-399	Computadora completa HP ..		2,000.00	0.00	0.00		2,000.00
1241-300-400	Computadora completa HP ..		2,000.00	0.00	0.00		2,000.00
1241-500-000	BIENES MUEBLES, INMUE..		3,950.00	0.00	0.00		3,950.00
1241-520-000	MOBILIARIO Y EQUIPO ED..		3,950.00	0.00	0.00		3,950.00
1241-520-000	OTRO MOBILIARIO Y EQUI..		3,950.00	0.00	0.00		3,950.00
1241-520-001	COMPRA DE GUITARRON ..		3,950.00	0.00	0.00		3,950.00
1241-515-000	Equipo de computo y tecnolo..		69,774.89	0.00	0.00		69,774.89
1241-515-001	Copiadora XEROX 4150. 09..		22,040.00	0.00	0.00		22,040.00
1241-515-002	Computadora lenovo AIO		12,000.00	0.00	0.00		12,000.00
1241-515-003	PROYECTOR BENQ Y ESC..		23,619.00	0.00	0.00		23,619.00
1241-515-004	IMPRESORA EPSON FX-89..		6,915.89	0.00	0.00		6,915.89
1241-515-005	COMPUTADORA LAPTOP ..		5,200.00	0.00	0.00		5,200.00
1241-900-000	Otros mobiliarios y equipos d..		5,588.00	0.00	0.00		5,588.00
1241-900-009	Sello de Presidencia. Recep..		75.00	0.00	0.00		75.00
1241-900-049	Sello de CDHFA. Desarrollo ..		50.00	0.00	0.00		50.00
1241-900-050	Sello de CDHFA. Desarrollo ..		50.00	0.00	0.00		50.00
1241-900-052	Sello Junta de Reclutamiento..		10.00	0.00	0.00		10.00
1241-900-065	Sello de Tesoreria. Hacienda..		1.00	0.00	0.00		1.00
1241-900-076	Sello de Presidencia Madera..		1.00	0.00	0.00		1.00
1241-900-110	Sello leyenda director. Obras..		300.00	0.00	0.00		300.00
1241-900-137	Sello Leyenda Registro Civil.		10.00	0.00	0.00		10.00
1241-900-140	Sello Registro civil (mini) Re..		50.00	0.00	0.00		50.00
1241-900-158	Sello Secretaria General. Se..		200.00	0.00	0.00		200.00
1241-900-187	Sello Oficial de Catastro Mun..		80.00	0.00	0.00		80.00
1241-900-188	Sello de Avaluos de Autoriza..		80.00	0.00	0.00		80.00
1241-900-226	Sello Junta Local Agua. Agu..		1.00	0.00	0.00		1.00
1241-900-235	Sello Sindicatura. Sindicatura		150.00	0.00	0.00		150.00
1241-900-264	Sello Registro Civil. Delegaci..		300.00	0.00	0.00		300.00
1241-900-265	Sello Delegación. Delegacio..		300.00	0.00	0.00		300.00
1241-900-326	Enfriador de agua. Rastro M..		400.00	0.00	0.00		400.00
1241-900-443	SELLO SEGURIDAD PUBLI..		130.00	0.00	0.00		130.00
1241-900-444	SELLO JUZGADO MUNICIP..		130.00	0.00	0.00		130.00
1241-900-449	1 EXTINTOR SENTRON NE..		500.00	0.00	0.00		500.00
1241-900-450	1 EXTINTOR TIROX NEGR..		500.00	0.00	0.00		500.00
1241-900-453	1 SELLO DE MADERA, 1 C..		70.00	0.00	0.00		70.00
1241-900-490	5 SILLAS PARA COMEDOR		350.00	0.00	0.00		350.00
1241-900-491	1 MESA PLEGABLE BEIGE...		500.00	0.00	0.00		500.00
1241-900-502	14 LAMPARA DE ALOGENO...		50.00	0.00	0.00		50.00
1241-900-587	DETECTRO DE HUELLAS D..		1,300.00	0.00	0.00		1,300.00
1242-000-000	Mobiliario y Equipo Educa..		138,750.00	0.00	0.00		138,750.00
1242-100-000	EQUIPOS Y APARATOS AU..		500.00	0.00	0.00		500.00
1242-100-495	1 TELEVISOR GRIS SONY. ...		500.00	0.00	0.00		500.00
1242-100-376	Pantalla proyector. Espacio d..		800.00	0.00	0.00		800.00
1242-200-000	APARATOS DEPORTIVOS		600.00	0.00	0.00		600.00
1242-200-419	2 PORTERIAS CHICAS		600.00	0.00	0.00		600.00
1242-300-000	CAMARAS FOTOGRAFICAS ..		9,760.00	0.00	0.00		9,760.00
1242-300-053	Video camara CANON. Desa..		1,500.00	0.00	0.00		1,500.00
1242-300-373	Camara digital kodak. Espaci..		1,000.00	0.00	0.00		1,000.00
1242-300-377	Camara digital Canon		1,200.00	0.00	0.00		1,200.00
1242-300-381	Camara digital compacta SO..		1,500.00	0.00	0.00		1,500.00
1242-300-382	Video proyector EPSON. Inst..		4,500.00	0.00	0.00		4,500.00
1242-300-437	CAMARA WEB. ESPACIO ..		60.00	0.00	0.00		60.00
1242-500-000	Mobiliario y Equipo Educacio..		80,000.00	0.00	0.00		80,000.00
1242-521-000	Equipos y Aparatos Audivisu..		80,000.00	0.00	0.00		80,000.00

ESTE DOCUMENTO FORMA
PARTE DE LA CUENTA
PÚBLICA DE EL LIMÓN
DE EL LIMÓN
ADMÓN. 2016

000041

10000

Cuenta	Nombre	Saldos Iniciales		Cargos	Abonos	Saldos Actuales	
		Deudor	Acreedor			Deudor	Acreedor
1242-910-001	Accesorios animacion sabad..	80,000.00		0.00	0.00	80,000.00	
1242-900-000	otro mobiliario y equipo educ..	47,090.00		0.00	0.00	47,090.00	
1242-910-000	Instrumentos musicales	47,090.00		0.00	0.00	47,090.00	
1242-910-001	instrumentos musicales para ..	47,090.00		0.00	0.00	47,090.00	
1244-000-000	Equipo de Transporte	3,795,826.00		0.00	0.00	3,795,826.00	
1244-100-000	Automoviles y equipos terres..	3,795,826.00		0.00	0.00	3,795,826.00	
1244-100-001	Nissan Tsuru color plata (ad..	116,850.00		0.00	0.00	116,850.00	
1244-100-002	Vehiculo chevrolet Aveo 201..	137,676.00		0.00	0.00	137,676.00	
1244-100-003	MOTO HONDA MODELO 20..	65,800.00		0.00	0.00	65,800.00	
1244-100-004	MOTOCICLETA ITALIKLA	13,499.00		0.00	0.00	13,499.00	
1244-100-505	CAMIONETA PICK UP RAM,..	400,000.00		0.00	0.00	400,000.00	
1244-100-506	CAMIONETA PICK UP DOB..	60,000.00		0.00	0.00	60,000.00	
1244-100-507	CAMIONETA PICK UP RAM ..	30,000.00		0.00	0.00	30,000.00	
1244-100-508	CAMIONETA PICK UP RAM ..	30,000.00		0.00	0.00	30,000.00	
1244-100-592	VEHICULO CHEVROLET U..	65,000.00		0.00	0.00	65,000.00	
1244-100-593	VEHICULO FORD RANGER..	80,000.00		0.00	0.00	80,000.00	
1244-100-594	VEHICULO CHEVROLET A..	99,000.00		0.00	0.00	99,000.00	
1244-100-595	VEHICULO CHEVROLET C..	30,000.00		0.00	0.00	30,000.00	
1244-100-596	VEHICULO CHEVROLET C..	25,000.00		0.00	0.00	25,000.00	
1244-100-597	VEHICULO DODGE RAM PI..	120,000.00		0.00	0.00	120,000.00	
1244-100-598	VEHICULO DODGE RAM V..	35,000.00		0.00	0.00	35,000.00	
1244-100-599	VEHICULO FORD TOPAZ. ..	1.00		0.00	0.00	1.00	
1244-100-600	VEHICULO FORD ECONOLI..	10,000.00		0.00	0.00	10,000.00	
1244-100-601	CHEVROLET-AUTOBUS 19..	60,000.00		0.00	0.00	60,000.00	
1244-100-602	VEHICULO FORD VAN ECO..	12,000.00		0.00	0.00	12,000.00	
1244-100-603	VEHICULO VAN ECONOLIN..	60,000.00		0.00	0.00	60,000.00	
1244-100-604	VEHICULO DODGE RAM V..	35,000.00		0.00	0.00	35,000.00	
1244-100-605	VEHICULO DODGE DAKOT..	45,000.00		0.00	0.00	45,000.00	
1244-100-606	VEHICULO DODGE RAM PI..	45,000.00		0.00	0.00	45,000.00	
1244-100-607	VEHICULO DODGE RAM PI..	45,000.00		0.00	0.00	45,000.00	
1244-100-608	VEHICULO NISSAN PICK U..	7,000.00		0.00	0.00	7,000.00	
1244-100-609	VEHICULO NISSAN PICK U..	7,000.00		0.00	0.00	7,000.00	
1244-100-610	VEHICULO ROD RANGER 1..	10,000.00		0.00	0.00	10,000.00	
1244-100-611	VEHICULO DODGE RAM PI..	170,000.00		0.00	0.00	170,000.00	
1244-100-612	VEHICULO CHEVROLET C..	12,000.00		0.00	0.00	12,000.00	
1244-100-613	VEHICULO INTERNATIONA..	390,000.00		0.00	0.00	390,000.00	
1244-100-614	VEHICULO FORD F-205 19..	15,000.00		0.00	0.00	15,000.00	
1244-100-615	VEHICULO NISSAN TSURU..	15,000.00		0.00	0.00	15,000.00	
1244-100-616	VEHICULO CHEVROLET C..	2,000.00		0.00	0.00	2,000.00	
1244-100-617	VEHICULO NISSAN PICK U..	20,000.00		0.00	0.00	20,000.00	
1244-100-618	VEHICULO DODGE VOLTE..	45,000.00		0.00	0.00	45,000.00	
1244-100-619	VEHICULO CATERPILLAR ..	300,000.00		0.00	0.00	300,000.00	
1244-100-620	VEHICULO CATERPILLAR ..	370,000.00		0.00	0.00	370,000.00	
1244-100-621	VEHICULO FORD F-250 19..	12,000.00		0.00	0.00	12,000.00	
1244-100-622	VEHICULO FORD F-250 20..	18,000.00		0.00	0.00	18,000.00	
1244-100-623	VEHICULO FORD F-250 19..	18,000.00		0.00	0.00	18,000.00	
1244-100-624	VEHICULO FORD F-350 20..	180,000.00		0.00	0.00	180,000.00	
1244-100-625	VEHICULO CHEVROLET C..	25,000.00		0.00	0.00	25,000.00	
1244-100-626	VEHICULO DODGE RAM 40..	160,000.00		0.00	0.00	160,000.00	
1244-100-627	VEHICULO INTERNATIONA..	400,000.00		0.00	0.00	400,000.00	
1245-000-000	Equipo de Defensa y segur..	319,855.00		0.00	0.00	319,855.00	
1245-000-509	14 AROS DE APREHENSIO..	4,500.00		0.00	0.00	4,500.00	
1245-000-510	5 AROS DE APREHENSION..	1,800.00		0.00	0.00	1,800.00	
1245-000-511	4 TOLETES O PR-24. SEGU..	90.00		0.00	0.00	90.00	
1245-000-512	10 GAS LAGRIMOGENOS. ...	300.00		0.00	0.00	300.00	
1245-000-513	9 CHALECOS BLINDADOS. ...	3,400.00		0.00	0.00	3,400.00	
1245-000-514	8 CASCOS. SEGURIDAD P..	2,300.00		0.00	0.00	2,300.00	
1245-000-515	13 BASTONES. SEGURIDA..	1,050.00		0.00	0.00	1,050.00	
1245-000-516	13 PORTA BASTON. SEGU..	100.00		0.00	0.00	100.00	
1245-000-517	FUSIL BERETTA A24496G. ...	8,500.00		0.00	0.00	8,500.00	
1245-000-518	FUSIL BERETTA A24469G. ...	8,500.00		0.00	0.00	8,500.00	
1245-000-519	RIFLE LGC006255. SEGURI..	28,103.00		0.00	0.00	28,103.00	
1245-000-513	UZI 9473659. SEGURIDA..	10,214.00		0.00	0.00	10,214.00	
1245-000-514	ESCOPEA L3183537. SE..	10,214.00		0.00	0.00	10,214.00	
1245-000-515	ESCOPEA L3183538. SE..	10,214.00		0.00	0.00	10,214.00	
1245-000-516	ESCOPEA L3170896. SE..	10,214.00		0.00	0.00	10,214.00	
1245-000-517	ESCOPEA L3170897. SE..	10,214.00		0.00	0.00	10,214.00	

ESTE DOCUMENTO FORMA PARTE DE LA CUENTA PUBLICA DEL AYO DE EL LIMON JAL ADMON. 2010-2010

000042

Cuenta	Nombre	Saldos Iniciales		Cargos	Abonos	Saldos Actuales	
		Deudor	Acreeedor			Deudor	Acreeedor
1245-000-553	ESCOPEA L3170986. SE..	10,214.00		0.00	0.00	10,214.00	
1245-000-554	ESCOPEA L3146496. SE..	10,214.00		0.00	0.00	10,214.00	
1245-000-555	ESCOPEA 13146499. SE..	10,214.00		0.00	0.00	10,214.00	
1245-000-556	REVOLVER 654493. SEGU..	10,214.00		0.00	0.00	10,214.00	
1245-000-557	REVOLVER AYW5337. SE..	10,214.00		0.00	0.00	10,214.00	
1245-000-558	REVOLVER AYR9519. SE..	10,214.00		0.00	0.00	10,214.00	
1245-000-559	REVOLVER CBW3225. S..	10,214.00		0.00	0.00	10,214.00	
1245-000-560	REVOLVER AYS4119. SE..	10,214.00		0.00	0.00	10,214.00	
1245-000-561	REVOLVER AYS4136. SE..	10,214.00		0.00	0.00	10,214.00	
1245-000-562	REVOLVER 378814. SEGU..	10,214.00		0.00	0.00	10,214.00	
1245-000-563	REVOLVER AYW4990. SE..	10,214.00		0.00	0.00	10,214.00	
1245-000-564	REVOLVER AJT6992. SEG..	10,214.00		0.00	0.00	10,214.00	
1245-000-565	REVELVER AYW4932. SE..	10,214.00		0.00	0.00	10,214.00	
1245-000-566	REVOLVER CBW3222. SE..	10,214.00		0.00	0.00	10,214.00	
1245-000-567	REVOLVER CBW3227. S..	10,214.00		0.00	0.00	10,214.00	
1245-000-568	PISTOLA GLOCK CMB587. ..	10,141.00		0.00	0.00	10,141.00	
1245-000-569	PISTOLA BRAWNING 245N..	10,998.00		0.00	0.00	10,998.00	
1245-000-570	PISTOLA BRAWNING 245N..	10,998.00		0.00	0.00	10,998.00	
1245-000-571	PISTOLA BERTTA PX33707..	8,265.00		0.00	0.00	8,265.00	
1245-000-572	PISTOLA BERTTA PX33739..	8,265.00		0.00	0.00	8,265.00	
1245-000-573	PISTOLA BERETTA PX7481..	8,265.00		0.00	0.00	8,265.00	
1245-000-000	Maquinaria, Otros Equipos ..	187,008.87		0.00	0.00	187,008.87	
1246-100-000	Aparatos electrodomesticos	2,330.00		0.00	0.00	2,330.00	
1246-100-001	Microhondas	990.00		0.00	0.00	990.00	
1246-100-002	Microhondas seguridad publi..	795.00		0.00	0.00	795.00	
1246-100-003	Ventiladores	545.00		0.00	0.00	545.00	
1246-200-000	Otros equipos	7,780.85		0.00	0.00	7,780.85	
1246-200-001	Equipos	7,780.85		0.00	0.00	7,780.85	
1246-300-000	Maquinaria y Equipo de Con..	5,100.00		0.00	0.00	5,100.00	
1246-300-401	REVOLVEDORA. OBRAS P..	100.00		0.00	0.00	100.00	
1246-300-402	ROTOMARTILLO. OBRAS P..	5,000.00		0.00	0.00	5,000.00	
1246-300-099	Teodolito Electronico. Obras..	5,000.00		0.00	0.00	5,000.00	
1246-300-103	Revolvedora	100.00		0.00	0.00	100.00	
1246-300-104	Maquina Revolvedora	100.00		0.00	0.00	100.00	
1246-300-105	Nivel. Obras públicas	4,000.00		0.00	0.00	4,000.00	
1246-500-000	Equipos de comunicacion y t..	124,357.02		0.00	0.00	124,357.02	
1246-500-260	Amplificador. Delegacion Sa..	500.00		0.00	0.00	500.00	
1246-500-261	Batles Armados. Delegacion..	800.00		0.00	0.00	800.00	
1246-500-455	1 FUENTE DE PODER NEG..	100.00		0.00	0.00	100.00	
1246-500-456	1 FUENTE DE PODER NEG..	100.00		0.00	0.00	100.00	
1246-500-457	1 FUENTE DE PODER NEG..	100.00		0.00	0.00	100.00	
1246-500-460	1 BOCINA DE RADIO KEN..	60.00		0.00	0.00	60.00	
1246-500-461	5 BATERIAS NEGRAS MOT..	200.00		0.00	0.00	200.00	
1246-500-462	2 BATERIAS DE RADIO, VE..	100.00		0.00	0.00	100.00	
1246-500-464	2 RADIOS MOVIL MOTORO..	1,100.00		0.00	0.00	1,100.00	
1246-500-465	1 BASE PARA RADIO. SEG..	1,300.00		0.00	0.00	1,300.00	
1246-500-466	2 BOCINAS DE RADIO. SE..	100.00		0.00	0.00	100.00	
1246-500-467	1 BOCINA MOD. TS100. SE..	50.00		0.00	0.00	50.00	
1246-500-468	1 RADIO NEGRO MOTORO..	600.00		0.00	0.00	600.00	
1246-500-469	1 RADIO DESPERTADOR. ...	100.00		0.00	0.00	100.00	
1246-500-470	1 DVD RW MULTI RECORD..	200.00		0.00	0.00	200.00	
1246-500-471	5 MICROFONOS DE RADIO..	800.00		0.00	0.00	800.00	
1246-500-472	2 CODIFICADORES Y 2 FE..	300.00		0.00	0.00	300.00	
1246-500-473	3 BASES PARA ANTENA. S..	320.00		0.00	0.00	320.00	
1246-500-475	3 RADIOS PORTATILES MA..	1,300.00		0.00	0.00	1,300.00	
1246-500-476	2 RADÍOS PORTATILES KE..	1,600.00		0.00	0.00	1,600.00	
1246-500-477	1 RADIO PORTATIL MOTO..	650.00		0.00	0.00	650.00	
1246-500-478	2 RADIOS PORTATILES M..	980.00		0.00	0.00	980.00	
1246-500-479	4 BATERIAS CHICAS PARA..	180.00		0.00	0.00	180.00	
1246-500-480	4 BATERIAS PARA RADIO ..	140.00		0.00	0.00	140.00	
1246-500-481	14 BATERIAS MOTOROLAS..	370.00		0.00	0.00	370.00	
1246-500-482	3 BATERIAS MOTOROLAS ..	70.00		0.00	0.00	70.00	
1246-500-483	4 RADIOS MOTOROLAS VE..	2,500.00		0.00	0.00	2,500.00	
1246-500-484	1 CARGADOR MOTOROLA ..	150.00		0.00	0.00	150.00	
1246-500-485	1 CARGADOR KENWOOD ..	150.00		0.00	0.00	150.00	
1246-500-501	1 BOCINA DE PERIFONEO..	150.00		0.00	0.00	150.00	
1246-500-523	4 RADIOS Y CARGADOR. S..	7,400.00		0.00	0.00	7,400.00	

ESTE DOCUMENTO FORMA PARTE DE LA CUENTA PUBLICA DE OBRAS PUBLICAS DE EL LIMON JALisco ADMON. 2016-2018

000043

Cuenta	Nombre	Saldos Iniciales		Cargos	Abonos	Saldos Actuales	
		Deudor	Acreedor			Deudor	Acreedor
1246-500-526	1 RADIO MOVIL MOTOROL..	1,950.00		0.00	0.00		1,950.00
1246-500-527	1 RADIO (CABINA) MOTOR..	1,950.00		0.00	0.00		1,950.00
1246-500-528	RADIO (PORTATIL) MOTOR..	1,950.00		0.00	0.00		1,950.00
1246-500-529	RADIO (UNIDAD 01) MOTO..	2,558.00		0.00	0.00		2,558.00
1246-500-530	RADIO (UNIDAD 04) MOTO..	2,558.00		0.00	0.00		2,558.00
1246-500-531	RADIO (UNIDAD 04) KENW..	1,950.00		0.00	0.00		1,950.00
1246-500-532	RADIO (PORTATIL) MOTOR..	1,950.00		0.00	0.00		1,950.00
1246-500-533	RADIO (PORTATIL) MOTOR..	1,950.00		0.00	0.00		1,950.00
1246-500-534	RADIO PORTATIL, MOTOR..	1,950.00		0.00	0.00		1,950.00
1246-500-536	RADIO (UNIDAD 03) KENW..	950.00		0.00	0.00		950.00
1246-500-541	RADIO (MOVIL) MOTOROL..	958.00		0.00	0.00		958.00
1246-500-542	RADIO PORTATIL, MOTOR..	1,950.00		0.00	0.00		1,950.00
1246-500-543	RADIO BASE, KENWOOD 9..	1,950.00		0.00	0.00		1,950.00
1246-500-544	RADIO (UNIDAD 01) KENW..	2,558.00		0.00	0.00		2,558.00
1246-500-628	BAFLE CON BOCINAS J&P..	5,000.00		0.00	0.00		5,000.00
1246-500-629	BAFLE CON BOCINAS J&P..	5,000.00		0.00	0.00		5,000.00
1246-500-630	BAFLE CON BOCINA J&P V..	2,000.00		0.00	0.00		2,000.00
1246-500-631	BAFLE CON BOCINA J&P V..	2,000.00		0.00	0.00		2,000.00
1246-500-632	BAFLE CON BOCINA QMC ..	3,000.00		0.00	0.00		3,000.00
1246-500-633	BAFLE CON BOCINA QMC ..	3,000.00		0.00	0.00		3,000.00
1246-500-634	BAFLE CON BOCINA DAS ..	5,000.00		0.00	0.00		5,000.00
1246-500-635	BAFLE CON BOCINA DAS ..	5,000.00		0.00	0.00		5,000.00
1246-500-636	BAFLE CON BOCINA JBL E..	4,000.00		0.00	0.00		4,000.00
1246-500-637	BAFLE CON BOCINA JBL 3..	4,000.00		0.00	0.00		4,000.00
1246-500-638	MEZCLADORA BEHRINGE..	5,000.00		0.00	0.00		5,000.00
1246-500-639	MEZCLADORA JBL EON M..	1,000.00		0.00	0.00		1,000.00
1246-500-640	microfono shure pg-58. casa ..	400.00		0.00	0.00		400.00
1246-500-641	MICROFONO SHURE PG-5..	400.00		0.00	0.00		400.00
1246-500-642	MICROFONO AUDIO-TECH..	300.00		0.00	0.00		300.00
1246-500-643	MICROFONO AUDIO-TECH..	300.00		0.00	0.00		300.00
1246-500-644	MICROFONO AUDIO-TECH..	300.00		0.00	0.00		300.00
1246-500-645	MICROFONO AUDIO-TECH..	300.00		0.00	0.00		300.00
1246-500-646	MICROFONO AUDIO-TECH..	300.00		0.00	0.00		300.00
1246-500-647	MICROFONO BEHRINGER. ..	1,000.00		0.00	0.00		1,000.00
1246-500-648	MICROFONOS BEHRINGE..	1,000.00		0.00	0.00		1,000.00
1246-500-649	MICROFONOS BEHRINGE..	1,000.00		0.00	0.00		1,000.00
1246-500-650	MICROFONO SHURE SM58..	1,000.00		0.00	0.00		1,000.00
1246-500-651	MICROFONOS ROMMS MC..	1,000.00		0.00	0.00		1,000.00
1246-500-652	MICROFONO SOUNDTRAC..	1,000.00		0.00	0.00		1,000.00
1246-500-653	TRIPLE PARA BAFLE ULTIM..	400.00		0.00	0.00		400.00
1246-500-654	BASE PARA MICROFONO ..	50.00		0.00	0.00		50.00
1246-500-655	BASE PARA MICROFONO ..	50.00		0.00	0.00		50.00
1246-500-656	GRABADORA SONY CFD-R..	1,200.00		0.00	0.00		1,200.00
1246-500-657	GRABADORA SONY CFD-R..	1,000.00		0.00	0.00		1,000.00
1246-500-658	DVD PHILIPS DVP532K/78. ..	500.00		0.00	0.00		500.00
1246-510-000	Radios	19,255.02		0.00	0.00		19,255.02
1246-510-001	Radios de seguridad publica	19,255.02		0.00	0.00		19,255.02
1246-700-000	Herramientas y Maquinas-M..	1,000.00		0.00	0.00		1,000.00
1246-700-242	Triple. Obras Públicas	1,000.00		0.00	0.00		1,000.00
1246-700-098	Triple para nivel. Obras Púb..	1,000.00		0.00	0.00		1,000.00
1246-700-100	Triple para Teodolito	1,000.00		0.00	0.00		1,000.00
1246-700-101	Estadal de Aluminio	500.00		0.00	0.00		500.00
1246-700-102	Estadal de Aluminio	400.00		0.00	0.00		400.00
1246-900-000	Otros Equipos	34,341.00		0.00	0.00		34,341.00
1246-900-262	Bomba para sacar agua. Del..	1,500.00		0.00	0.00		1,500.00
1246-900-327	Electrochoques. Rastro Muni..	1,500.00		0.00	0.00		1,500.00
1246-900-328	Aturdidor. Rastro Municipal	1,500.00		0.00	0.00		1,500.00
1246-900-329	Bomba para sacar agua. Ras..	900.00		0.00	0.00		900.00
1246-900-340	Equipo Hidroneumatico. Rast..	2,000.00		0.00	0.00		2,000.00
1246-900-341	Carro Tina. Rastro Municipal	1,500.00		0.00	0.00		1,500.00
1246-900-342	Hidrolavadora. Rastro Muni..	1,000.00		0.00	0.00		1,000.00
1246-900-343	Plataforma fija. Rastro Munic..	800.00		0.00	0.00		800.00
1246-900-422	CARRUCHA MANUAL. RAS..	1,000.00		0.00	0.00		1,000.00
1246-900-423	GANCHO ACERO. RASTR..	200.00		0.00	0.00		200.00
1246-900-424	LAVAMANOS. RASTRO M..	800.00		0.00	0.00		800.00
1246-900-425	MESA CUBIERTA DE ACER..	2,500.00		0.00	0.00		2,500.00
1246-900-426	MESA PARA LAVADO	2,500.00		0.00	0.00		2,500.00

ESTE DOCUMENTO FORMA PARTE DE LA CUENTA PUBLICA DEL N.º 000 DE EL MUNICIPIO DE EL LIMON JA. ADMON. 2015-2016

000014

Cuenta	Nombre	Saldos Iniciales		Cargos	Abonos	Saldos Actuales	
		Deudor	Acreeedor			Deudor	Acreeedor
1246-900-427	PLATAFORMA FIJA DOBLE..	1,000.00		0.00	0.00		1,000.00
1246-900-428	PLATAFORMA TRIPLE FIJA..	1,200.00		0.00	0.00		1,200.00
1246-900-429	PUERTA GUILLOTINA. RA..	1,000.00		0.00	0.00		1,000.00
1246-900-430	PUERTA GUILLOTINA	1,000.00		0.00	0.00		1,000.00
1246-900-431	SOLERA PARA MONORRIE..	3,000.00		0.00	0.00		3,000.00
1246-900-518	13 CARGADORES PARA R..	5,850.00		0.00	0.00		5,850.00
1246-900-522	19 CARGADORES DE LAM..	3,591.00		0.00	0.00		3,591.00
1250-000-000	Activos Intangibles	14,372.40		0.00	0.00		14,372.40
2251-000-000	Software	14,372.40		0.00	0.00		14,372.40
1251-100-001	Contpaq-i 2011	14,372.40		0.00	0.00		14,372.40
2600-000-000	Pasivo	2,539,810.73		1,977,706.48	1,815,274.58		2,377,378.83
2100-000-000	Pasivo Circulante	2,539,810.73		1,977,706.48	1,815,274.58		2,377,378.83
2110-000-000	Cuentas por pagar a Corto Pl..	664,810.72		1,769,373.15	1,815,274.58		710,712.15
2111-000-000	Servicios Personales Por p..	0.00		928,823.58	928,823.58		0.00
2111-002-000	Sueldos por pagar eventuales	0.00		296,202.00	296,202.00		0.00
2111-006-000	Aportación al Sistema de Ma..	0.00		17,200.00	17,200.00		0.00
2111-008-000	Gastos de orden social y cult..	0.00		25,000.00	25,000.00		0.00
2111-010-000	Sueldos por pagar a persona..	0.00		590,421.58	590,421.58		0.00
2111-024-000	Mano de obra FONDEREG 2..	-44,574.03		0.00	0.00		-44,574.03
2111-026-000	MANO OBRA CASA DE LA ..	44,574.03		0.00	0.00		44,574.03
2112-000-000	Proveedores por pagar a c..	89,686.43		838,919.41	829,869.41		80,636.43
2112-005-000	PEDRO GOMEZ OSORIO	0.00		354.96	354.96		0.00
2112-021-000	TRACSA S.A.P.I. DE C.V.	0.00		1,650.77	1,650.77		0.00
2112-023-000	COMISION FEDERAL DE E..	0.00		267,260.00	267,260.00		0.00
2112-029-000	GASOLINERA EL LIMON, S..	0.00		147,193.22	147,193.22		0.00
2112-030-000	RADIOMOVIL DIPSA SA DE..	0.00		3,592.00	3,592.00		0.00
2112-031-000	INSTITUTO MEXICANO DE..	0.00		81,510.06	81,510.06		0.00
2112-032-000	TELEFONOS DE MEXICO, ..	0.00		6,657.00	6,657.00		0.00
2112-036-000	CRUZ ROJA MEXICANA IAP	0.00		500.00	500.00		0.00
2112-040-000	CLARA AZUCENA RAMIRE..	0.00		116.00	116.00		0.00
2112-050-000	SECRETARIA DE FINANZAS	0.00		10,726.67	10,726.67		0.00
2112-051-000	SISTEMA PARA EL DESAR..	0.00		85,000.00	85,000.00		0.00
2112-054-000	ESTACIONAMIENTO CORO..	0.00		105.00	105.00		0.00
2112-060-000	FRANCIAS DE OCCIDEN..	0.00		324.00	324.00		0.00
2112-063-000	FRANCISCO CARRILLO DI..	0.00		910.60	910.60		0.00
2112-071-000	AGUA PURIFICADA LA AMI..	0.00		948.00	948.00		0.00
2112-073-000	ANNEL GRAJEDA GOVEA	0.00		550.00	550.00		0.00
2112-081-000	SAMUEL FLORES PELAYO	0.00		586.40	586.40		0.00
2112-091-000	SANTIAGO GOMEZ DIAZ	0.00		165.00	165.00		0.00
2112-092-000	HECTOR LEON CASILLAS	0.00		3,099.70	3,099.70		0.00
2112-095-000	DANIEL QUILES IBARRA	0.00		545.00	545.00		0.00
2112-100-000	GABRIELA ANA ROSA DIAZ..	0.00		343.00	343.00		0.00
2112-102-000	GRUPO OCTANO S.A. DE ..	0.00		333.66	333.66		0.00
2112-115-000	ORGANIZACION LA LUNA ..	0.00		200.00	200.00		0.00
2112-119-000	OPERADORA DE FRANQUI..	0.00		157.00	157.00		0.00
2112-132-000	DISTRIBUIDORA DE PART..	0.00		840.00	840.00		0.00
2112-134-000	JORGE ARMANDO CASTR..	13,000.00		13,000.00	0.00		0.00
2112-139-000	RUBEN PUEBLA FLORES	-3,950.00		8,000.01	11,950.01		0.00
2112-142-000	ESTELA ZEPEDA PEREZ	0.00		1,226.39	1,226.39		0.00
2112-144-000	OPERADORA EL UNICO P..	0.00		1,205.00	1,205.00		0.00
2112-225-000	CARLOS RAFAEL MONTEO..	0.00		901.00	901.00		0.00
2112-233-000	ALICIA HERNANDEZ ROS..	0.00		500.00	500.00		0.00
2112-237-100	OBDULIA IBARRA HINOJO..	0.00		528.22	528.22		0.00
2112-250-000	CHEN ZHEN YUANMOU	0.00		247.00	247.00		0.00
2112-307-000	RICARDO CHAVEZ GARCIA	0.00		634.00	634.00		0.00
2112-309-000	SISTEMA INTERMUNICIPA..	0.00		15,000.00	15,000.00		0.00
2112-310-000	ALEJANDRO GOMEZ GUA..	0.00		120.00	120.00		0.00
2112-315-000	JORGE ALBERTO CASTILL..	0.00		1,562.00	1,562.00		0.00
2112-316-000	SERGIO DONATO GOMEZ ..	0.00		70.00	70.00		0.00
2112-325-000	RICARDO LOPEZ DIAZ	0.00		712.64	712.64		0.00
2112-331-000	FRANCISCO ARTEAGA MA..	0.00		116.72	116.72		0.00
2112-333-000	CLEMENTE MORENO COR..	0.00		400.00	400.00		0.00
2112-361-000	MARIA GUADALUPE ZAMO..	0.00		550.00	550.00		0.00
2112-369-000	ALBERTO GONZALEZ VI..	0.00		1,577.60	1,577.60		0.00
2112-382-000	COMERCIALIZADORA CAS..	0.00		630.00	630.00		0.00
2112-391-000	JOSE MANUEL CHAVEZ ZA..	0.00		4,487.60	4,487.60		0.00
2112-393-000	ELIA BAUTISTA LOPEZ	0.00		4,251.20	4,251.20		0.00

COPIA DE DOCUMENTOS FORMAS
MUNICIPIO DE EL LIMON
SECRETARIA DE FINANZAS
MAY 15 2016
MUNICIPIO DE EL LIMON

000045

Cuenta	Nombre	Saldos Iniciales		Cargos	Abonos	Saldos Actuales	
		Deudor	Acreeedor			Deudor	Acreeedor
2112-411-000	ISMAEL DE LA TORRE MA..		0.00	116.00	116.00		0.00
2112-427-000	RAMIRO MORENO BECER..		0.00	2,900.00	2,900.00		0.00
2112-428-000	ROGELIO GOMEZ GONZAL..	68,000.38		0.00	0.00	68,000.38	
2112-446-000	JUAN CARLOS RAMIREZ C..		0.00	8,300.00	8,300.00		0.00
2112-452-000	CELIA SOLORZANO GALLA..		0.00	210.00	210.00		0.00
2112-456-000	LUIS MANUEL CALDERON		0.00	45.00	45.00		0.00
2112-490-000	SEGUROS POTOSI		0.00	16,466.34	16,466.34		0.00
2112-491-000	LA CATEDRAL DE LAS TO..		0.00	102.00	102.00		0.00
2112-492-000	ROSALBA DELGADILLO FA..		0.00	2,880.01	2,880.01		0.00
2112-550-000	EDGAR AZAEL COBIAN CA..		0.00	12,234.79	12,234.79		0.00
2112-571-000	AADU661120		0.00	1,276.00	1,276.00		0.00
2112-579-000	CRISTIAN BIBIAN HERNAN..		0.00	4,818.64	4,818.64		0.00
2112-581-000	GASER DE MEXICO SA DE ..		0.00	17,363.01	17,363.01		0.00
2112-587-000	BLONTID DE MEXICO SA D..		0.00	20,000.00	20,000.00		0.00
2112-593-000	GARLOS SANCHEZ CAMA..		0.00	450.00	450.00		0.00
2112-598-000	ESTAFETA MEXICANA S.A..		0.00	232.00	232.00		0.00
2112-600-000	JAVIER BALDERAS ..		0.00	338.00	338.00		0.00
2112-603-000	ADRIANA PAULINA GONZA..		0.00	396.28	396.28		0.00
2112-606-000	GRUPO CONSTRUCTOR IU..	12,636.05		0.00	0.00	12,636.05	
2112-613-000	IRMA VELAZQUEZ HIerna..		0.00	510.40	510.40		0.00
2112-629-000	MARIA NUÑEZ		0.00	877.99	877.99		0.00
2112-633-000	ALFREDO FIGUEROA RUIZ		0.00	1,740.00	1,740.00		0.00
2112-642-000	MATILDE CHAVEZ GONZA..		0.00	38,718.71	38,718.71		0.00
2112-646-000	MIGUEL ANGEL VILLAGOM..		0.00	592.01	592.01		0.00
2112-654-000	HECTOR WILFRIDO GALICI..		0.00	2,999.76	2,999.76		0.00
2112-655-000	MIGUEL ANGEL REYNOSO..		0.00	360.00	360.00		0.00
2112-656-000	ARIANA GUADALUPE CAS..		0.00	3,000.00	3,000.00		0.00
2112-657-000	MARIA DEL REFUGIO CAM..		0.00	264.00	264.00		0.00
2112-658-000	EDGAR OSWALDO FRAUS..		0.00	212.00	212.00		0.00
2112-659-000	ANDREA CRISTINA AMARA..		0.00	3,688.80	3,688.80		0.00
2112-660-000	ALIMENTOS DE FUEGO SA..		0.00	390.00	390.00		0.00
2112-661-000	LUIS SANDOVAL ..		0.00	185.00	185.00		0.00
2112-662-000	SANDRA GUADALUPE VEL..		0.00	77.72	77.72		0.00
2112-663-000	MAGAVI SA DE CV		0.00	8,455.50	8,455.50		0.00
2112-664-000	GOCM741207L61		0.00	6,499.48	6,499.48		0.00
2112-665-000	MARIANO MICHEL GOMEZ		0.00	1,050.00	1,050.00		0.00
2112-666-000	AURELIA TORREROS GUE..		0.00	675.27	675.27		0.00
2112-682-000	GAOJ81117BY1		0.00	2,107.28	2,107.28		0.00
2117-000-000	Retenciones y contribucio..	575,124.29		1,630.16	56,581.59		630,075.72
2117-100-000	Retenciones	545,087.34		0.00	43,845.16		588,932.50
2117-100-000	Aportaciones para seguridad..	50,662.09		0.00	12,736.43		63,398.52
2117-500-000	Subsidio al empleo	-20,625.14		1,630.16	0.00		-22,255.30
2150-000-000	Pasivos diferidos a corto plazo	1,875,000.01		208,333.33	0.00		1,666,666.68
2151-000-000	Ingresos Cobrados or adel..	1,875,000.01		208,333.33	0.00		1,666,666.68
2151-200-000	ANTICIPO DE PARTICIPACI..	-208,333.33		0.00	0.00		-208,333.33
2151-300-000	ANTICIPO DE PARTICIPACI..	2,083,333.34		208,333.33	0.00		1,875,000.01
2000-000-000	Hacienda Publica/ Patrimonio	1,657,077.11		0.00	0.00		1,657,077.11
2000-000-000	Patrimonio Generado	1,657,077.11		0.00	0.00		1,657,077.11
2210-000-000	Resultados del ejercicio ah..	15,054,239.72		0.00	0.00		15,054,239.72
2223-000-000	resultados de ejercicios an..	-13,397,162.61		0.00	0.00		-13,397,162.61
2220-010-000	Resultdado de ejercicios ante..	-20,283,523.36		0.00	0.00		-20,283,523.36
2220-020-000	Resultado ejercicio 2013	6,886,360.75		0.00	0.00		6,886,360.75
2000-000-000	Ingresos	8,040,376.37		5,228.36	1,812,629.27		9,847,772.28
2100-000-000	Ingresos de Gestion	2,825,375.70		5,228.36	1,155,565.49		2,975,712.33
2110-000-000	Impuestos	895,199.36		0.00	34,369.22		929,568.58
2111-000-000	Impuestos sobre ingresos	11,275.29		0.00	0.00		11,275.29
2111-100-000	Impuestos sobre espectaculo..	11,275.29		0.00	0.00		11,275.29
2111-110-000	Funcion de circo y espectacu..	1,275.29		0.00	0.00		1,275.29
2111-160-000	Espectaculos taurinos y ecue..	10,000.00		0.00	0.00		10,000.00
2112-000-000	Impuestos sobre el patrim..	882,240.28		0.00	34,135.22		916,375.50
2112-100-000	Impuesto predial	807,640.73		0.00	25,933.95		833,574.68
2112-110-000	Predios rusticos	74,698.48		0.00	2,538.61		77,237.09
2112-120-000	Predios Urbanos	732,942.25		0.00	23,395.34		756,337.59
2112-200-000	Impuestos sobre transmision..	74,599.55		0.00	8,201.27		82,800.82
2112-210-000	Adquisicion de departamento..	74,599.55		0.00	8,201.27		82,800.82
2117-000-000	Accesorios de los impuest..	1,683.79		0.00	234.00		1,917.79
2117-100-000	Recargos	1,683.79		0.00	234.00		1,917.79

ESTE DOCUMENTO
PARTE DE LA
PUBL. 5,228.36
DE EL LIMON
AUMON 34,369.22

600046

Cuenta	Nombre	Saldos Iniciales		Cargos	Abonos	Saldos Actuales	
		Deudor	Acreedor			Deudor	Acreedor
4117-410-000	Falta de pago		1,683.79	0.00	234.00		1,917.79
4130-000-000	Derechos		1,769,514.90	5,228.36	95,706.04		1,859,992.56
4141-000-000	Derechos por el uso, goce,...		50.00	0.00	0.00		50.00
4141-100-000	Uso de piso		50.00	0.00	0.00		50.00
4141-120-000	Puestos permanentes y even..		50.00	0.00	0.00		50.00
4143-000-000	Derechos por prestación d..	1,756,997.94	0.00	0.00	93,368.09		1,850,366.03
4143-001-000	Licencias y permisos de giros		83,166.79	0.00	0.00		83,166.79
4143-011-000	Licencias y permisos o aut. de ..		60,442.17	0.00	0.00		60,442.17
4143-012-000	Licencias, permisos, aut, de..		22,724.62	0.00	0.00		22,724.62
4143-003-000	Licencias de constr., recons..		2,798.90	0.00	0.00		2,798.90
4143-032-000	Licencias para remodelacion		2,798.90	0.00	0.00		2,798.90
4143-004-000	Alineamiento, designacion d..		34.28	0.00	0.00		34.28
4143-041-000	Designacion de numero oficial		34.28	0.00	0.00		34.28
4143-006-000	Servicios por obras		195.12	0.00	0.00		195.12
4143-060-000	Medicion de terreros		195.12	0.00	0.00		195.12
4143-007-000	Servicios de sanidad		3,049.78	0.00	1,207.20		4,256.98
4143-070-000	Inhumaciones y reinhumacio..		2,783.06	0.00	1,207.20		3,990.26
4143-073-000	Traslado de cadaveres fuera ..		266.72	0.00	0.00		266.72
4143-009-000	Agua Potable y alcantarillado		1,549,961.32	0.00	46,916.01		1,596,877.33
4143-090-000	Servicio domestico		1,120,958.75	0.00	36,210.03		1,157,168.78
4143-091-000	Servicio no domestico		34,045.15	0.00	0.00		34,045.15
4143-094-000	20 % para el saneamiento de..		317,097.31	0.00	6,934.18		324,031.49
4143-095-000	2% o 3% para la infraestruct..		61,996.13	0.00	1,186.12		63,182.25
4143-097-000	Conexion o reconexion al ser..		15,863.98	0.00	2,585.68		18,449.66
4143-100-000	Rastro		8,694.45	0.00	2,803.05		11,497.50
4143-110-000	Autorizacion de matanza		8,694.45	0.00	2,803.05		11,497.50
4143-200-000	Registro civil		6,587.68	0.00	3,905.39		10,493.07
4143-210-000	Servicios en oficina fuera del..		5,885.19	0.00	3,905.39		9,790.58
4143-212-000	Anotaciones e inserciones e..		702.49	0.00	0.00		702.49
4143-300-000	Certificaciones		66,413.25	0.00	13,742.39		80,155.64
4143-310-000	Expedicion de certificados, ce..		61,041.53	0.00	13,616.39		74,657.92
4143-311-000	Extractos de actas		5,371.72	0.00	126.00		5,497.72
4143-400-000	Servicios de catastro		36,096.37	0.00	24,794.05		60,890.42
4143-420-000	Certificaciones catastrales		6,848.94	0.00	16,955.00		23,803.94
4143-421-000	Informes catastrales		2,591.54	0.00	0.00		2,591.54
4143-423-000	Dictámenes catastrales		26,655.89	0.00	7,737.87		34,393.76
4143-424-000	revisión y autorización de av..		0.00	0.00	101.18		101.18
4145-000-000	Accesorios de los derechos	12,466.96	5,228.36	2,337.95	0.00		9,576.55
4145-100-000	Recargos		12,466.96	5,228.36	2,337.95		9,576.55
4145-110-000	Falta de pago		12,466.96	5,228.36	2,337.95		9,576.55
4150-000-000	Productos		145,864.84	0.00	25,490.23		171,355.07
4151-000-000	Productos de tipo corriente	145,864.84	0.00	0.00	25,490.23		171,355.07
4151-100-000	Uso, goce, aprovech, o explo..		3,862.00	0.00	1,222.00		5,084.00
4151-130-000	Arrendamiento o concesion d..		3,862.00	0.00	1,222.00		5,084.00
4151-200-000	Cementerios de dominio priv..		387.00	0.00	0.00		387.00
4151-210-000	Lotés uso perpetuidad y tem..		387.00	0.00	0.00		387.00
4151-990-000	Productos diversos		141,615.84	0.00	24,268.23		165,884.07
4151-991-000	Formas y ediciones impresas		69,245.34	0.00	11,803.01		81,048.35
4151-994-000	Explotacion de bins municip..		72,370.50	0.00	12,465.22		84,835.72
4160-000-000	Aprovechamientos		14,796.60	0.00	0.00		14,796.60
4161-000-000	Aprovechamientos de tipo ..	14,796.60	0.00	0.00	0.00		14,796.60
4161-200-000	Multas		100.00	0.00	0.00		100.00
4161-210-000	Infracciones		100.00	0.00	0.00		100.00
4161-500-000	Aprovechamientos provenien..		14,696.60	0.00	0.00		14,696.60
4161-510-000	Aprovechamientos provenien..		14,696.60	0.00	0.00		14,696.60
4200-000-000	Participaciones, Aport, Trans..		5,215,000.67	0.00	1,657,063.78		6,872,064.45
4230-000-000	Participaciones y aportaciones		5,215,000.67	0.00	1,657,063.78		6,872,064.45
4231-000-000	Participaciones	3,921,766.61	0.00	0.00	1,225,985.76		5,147,752.37
4231-100-000	Participaciones		3,921,766.61	0.00	1,225,985.76		5,147,752.37
4231-110-000	Federales		3,916,487.81	0.00	1,223,916.16		5,140,403.97
4231-111-000	ESTATALES		5,278.80	0.00	2,069.60		7,348.40
4232-000-000	Aportaciones	1,293,234.06	0.00	0.00	431,078.02		1,724,312.08
4232-100-000	Aportaciones federales		1,293,234.06	0.00	431,078.02		1,724,312.08
4232-110-000	Del fondo de infraestructura ..		359,004.10	0.00	179,502.05		538,506.15
4232-130-000	Del fondo para el fortalecimie..		934,229.96	0.00	251,575.97		1,185,805.93
5000-000-000	Gastos y Otras Fortalecidas		5,227,225.52	1,755,976.79	0.00		6,983,202.31
5100-000-000	Gastos de Funcionamiento		4,904,873.52	1,638,216.79	0.00		6,543,090.31

ESTE DOCUMENTO FORMA PARTE DE LA CUENTA GENERAL DEL MUNICIPIO DE EL LIMON, JALISCO, ABRIL 2016

000047

Cuenta	Nombre	Saldos Iniciales		Cargos	Abonos	Saldos Actuales	
		Deudor	Acreeedor			Deudor	Acreeedor
5110-000-000	Servicios personales	3,149,881.14		968,133.64	0.00	4,118,014.78	
5111-000-000	Remuneraciones al person..	1,772,903.28		590,421.58	0.00	2,363,324.86	
5111-100-000	Dietas	422,991.99		70,882.32	0.00	493,874.31	
5111-300-000	Sueldo base al personal per..	1,083,939.43		412,807.20	0.00	1,496,746.63	
5111-300-100	Sueldo base a personal per..	265,971.86		106,732.06	0.00	372,703.92	
5112-000-000	Remuneraciones al person..	897,042.10		296,202.00	0.00	1,193,244.10	
5112-200-000	Sueldo base al personal eve..	897,042.10		296,202.00	0.00	1,193,244.10	
5113-000-000	Remuneraciones adicional..	30,974.87		0.00	0.00	30,974.87	
5113-200-000	Prima de vacaciones, domini..	30,574.87		0.00	0.00	30,574.87	
5113-300-000	Horas extraordinarias	400.00		0.00	0.00	400.00	
5114-000-000	Seguridad social	448,960.89		81,510.06	0.00	530,470.95	
5114-100-000	Aportaciones de seguridad s..	448,960.89		81,510.06	0.00	530,470.95	
5120-000-000	Materiales y suministros	538,383.14		237,886.50	0.00	776,269.64	
5121-000-000	materiales de admon., emi..	75,367.47		6,792.87	0.00	82,160.34	
5121-100-000	Materiales, utiles y equipos ..	41,598.90		3,359.76	0.00	44,958.66	
5121-200-000	Materiales y utiles de impresi..	19,211.39		2,880.01	0.00	22,091.40	
5121-600-000	Material de limpieza	4,317.18		553.10	0.00	4,870.28	
5121-800-000	Materiales para el registro e i..	10,240.00		0.00	0.00	10,240.00	
5122-000-000	Alimentos y utensilios	32,232.26		3,258.22	0.00	35,490.48	
5122-100-000	Productos alimenticios para ..	32,232.26		3,258.22	0.00	35,490.48	
5124-000-000	Material y articulos de con..	74,874.13		43,836.31	0.00	118,710.44	
5124-200-000	Cemento y productos de con..	2,910.96		0.00	0.00	2,910.96	
5124-600-000	Material electrico y electronico	54,232.85		38,718.71	0.00	92,951.56	
5124-900-000	Otros materiales y articulos d..	17,730.32		5,117.60	0.00	22,847.92	
5125-000-000	Productos quimicos, farma..	6,787.74		545.00	0.00	7,332.74	
5125-200-000	Fertilizantes, pesticidas y otr..	1,268.00		545.00	0.00	1,813.00	
5125-300-000	Medicina y productos farmac..	1,082.76		0.00	0.00	1,082.76	
5125-600-000	Fibras sinteticas, hules plasti..	4,436.98		0.00	0.00	4,436.98	
5126-000-000	Combustibles, lubricantes ..	290,363.66		147,226.88	0.00	437,590.54	
5126-100-000	Combustibles, lubricantes y ..	290,363.66		147,226.88	0.00	437,590.54	
5127-000-000	Vestuario, blancos, prenda..	17,846.45		28,227.21	0.00	46,073.66	
5127-100-000	Vestuario y uniformes	11,149.97		7,188.80	0.00	18,338.77	
5127-200-000	Prendas de seguridad y prot..	3,147.96		165.00	0.00	3,312.96	
5127-300-000	Articulos deportivos	3,548.52		20,873.41	0.00	24,421.93	
5129-000-000	Herramientas menores	40,911.43		8,000.01	0.00	48,911.44	
5129-100-000	Herramientas menores	3,157.46		0.00	0.00	3,157.46	
5129-600-000	Refacciones y accesorios me..	37,753.97		8,000.01	0.00	45,753.98	
5130-000-000	Servicios generales	1,216,609.24		432,196.65	0.00	1,648,805.89	
5131-000-000	Servicios basicos	784,170.06		277,939.14	0.00	1,062,109.20	
5131-100-000	Energia electrica	752,164.00		267,260.00	0.00	1,019,424.00	
5131-400-000	Telefonia tradicional	20,091.00		6,657.00	0.00	26,748.00	
5131-500-000	Telefonia celular	11,683.06		3,592.00	0.00	15,275.06	
5131-600-000	Servicios de telecomunicacio..	0.00		198.14	0.00	198.14	
5131-800-000	Servicios postales y telegraf..	232.00		232.00	0.00	464.00	
5132-000-000	Servicio de arrendamiento	5,250.00		8,300.00	0.00	13,550.00	
5132-500-000	Arrendamiento de equipo de ..	0.00		8,300.00	0.00	8,300.00	
5132-600-000	Arrendamiento de maq. otros..	5,250.00		0.00	0.00	5,250.00	
5133-000-000	Servicios profesionales, ci..	67,259.39		23,099.70	0.00	90,359.09	
5133-100-000	Servicios legales, de contabil..	60,000.00		20,000.00	0.00	80,000.00	
5133-400-000	Servicios de capacitacion	1,060.00		0.00	0.00	1,060.00	
5133-800-000	Servicio de Vigilancia	6,199.39		3,099.70	0.00	9,299.09	
5134-000-000	Servicios financieros, banc..	134,270.97		28,356.81	0.00	162,627.78	
5134-100-000	Servicios financieros y banca..	34,383.71		11,890.47	0.00	46,274.18	
5134-300-000	Servicio de responsabilidad ..	14,517.40		0.00	0.00	14,517.40	
5134-500-000	Seguro de bienes patrimonial..	81,369.86		16,466.34	0.00	97,836.20	
5134-700-000	Fletes y maniobras	4,000.00		0.00	0.00	4,000.00	
5135-000-000	Servicio de instalacion, rep..	149,394.77		33,883.99	0.00	183,278.76	
5135-100-000	Conservacion y mantenimien..	18,718.76		4,818.64	0.00	23,537.40	
5135-200-000	Instalacion, reparacion, mant..	6,359.71		0.00	0.00	6,359.71	
5135-500-000	Reparacion y mantenimiento ..	71,864.55		26,503.98	0.00	98,368.53	
5135-700-000	Instalacion, reparacion, mant..	52,451.75		2,561.37	0.00	55,013.12	
5136-000-000	Servicio de comunicacion ..	2,552.00		0.00	0.00	2,552.00	
5136-100-000	Difusion por radio, television,..	2,552.00		0.00	0.00	2,552.00	
5137-000-000	Servicios de traslado y viat..	23,640.91		10,270.12	0.00	33,911.03	
5137-500-000	Viaticos en el pais	23,640.91		10,270.12	0.00	33,911.03	
5138-000-000	Servicios oficiales	7,840.92		50,336.89	0.00	58,177.81	
5138-200-000	Gastos de orden social y cult..	7,840.92		50,336.89	0.00	58,177.81	

RECEPCIONADO EN EL MUNICIPIO DE EL LIMON, GUATEMALA, EL 21 DE JUNIO DE 2016. A las 14:00 horas. ADJUDICADO N.º 15-2016-000048

Cuenta	Nombre	Saldos Iniciales		Cargos	Abonos	Saldos Actuales	
		Deudor	Acreedor			Deudor	Acreedor
5133-200-003	Eventos culturales		7,840.92	5,066.00	0.00		12,906.92
5133-200-100	Festejo día del niño		0.00	21,770.89	0.00		21,770.89
5133-200-200	Festejo día de las madres		0.00	23,500.00	0.00		23,500.00
5139-000-000	Otros servicios generales		42,230.22	10.00	0.00		42,240.22
5139-200-000	Impuestos y derechos		17,043.24	10.00	0.00		17,053.24
5139-500-000	Penas, multas, accesorios y ..		24,967.00	0.00	0.00		24,967.00
5139-900-000	Otros servicios generales		219.98	0.00	0.00		219.98
5200-000-000	Transferencias, asignaciones..		322,352.00	117,760.00	0.00		440,112.00
5230-000-000	Transferencias, asignacion, s..		322,352.00	117,760.00	0.00		440,112.00
5244-000-000	Ayudas sociales		322,292.00	117,700.00	0.00		439,992.00
5244-100-000	Ayudas sociales a personas		39,192.00	0.00	0.00		39,192.00
5244-300-000	Ayudas sociales a institucion..		1,000.00	0.00	0.00		1,000.00
5244-500-000	Ayudas sociales a institucion..		282,100.00	117,700.00	0.00		399,800.00
5245-000-000	Transferencias a fideicomi..		60.00	60.00	0.00		120.00
5246-100-000	Transferencias a fideicomiso..		60.00	60.00	0.00		120.00
	Total cuentas no impresas		0.00	0.00	0.00		0.00
			0.00				0.00
Sumas Iguales:		12,237,264.21		6,513,002.34	6,513,002.34	13,882,233.22	13,882,233.22
		12,237,264.21					

ESTE DOCUMENTO FORMA
PARTE DE LA CUENTA
PÚBLICA DEL H. AYUNTAMIENTO
DE EL LIMÓN
ADMÓN. 2015-2016