

El Banco Nacional de México

Suc. 562 SAN ISIDRO JAL  
PERIFERICO NORTE # 10  
BELENES U DE G M

0002917

PATRONATO DE LAS FIESTAS DE OCTUBRE DE LA ZMG  
AV MARIANO BARCENAS SN  
AUDITORIO CHM  
45190 ZAPOPAN JAL, JALISCO C.R.45192

CUENTA DE CHEQUES MONEDA NACIONAL	
GAT Nominal antes de impuestos	No Aplica
GAT Real antes de impuestos	No Aplica
Interés Aplicable o Rendimientos	No Aplica
Comisiones efectivamente cobradas	\$412.62
La GAT real es el rendimiento que obtendría después de descontar la inflación estimada	

La fecha de corte es la indicada después de la leyenda "ESTADO DE CUENTA AL".  
Salvo que expresamente se determine otra moneda, todas las cifras contenidas  
en el estado de cuenta se encuentran denominadas en Pesos Moneda Nacional.

Su estado de cuenta contiene información de los siguientes productos y servicios:

RESUMEN GENERAL			
PRODUCTO/SERVICIO	CONTRATO	SALDO ANTERIOR	SALDO AL 28/FEB/2018
Cuenta de Cheques Moneda Nacional	7941369087	\$971,320.63	\$537,879.29
CLABE Interbancaria	002320700575170676		
Digitem	140774987		

CUENTA DE CHEQUES MONEDA NACIONAL

RESUMEN DEL: 01/FEB/2018 AL 28/FEB/2018

CONTRATO	7941369087
Saldo Anterior	\$971,320.63
( + ) 1 Depósito	\$500,000.00
( - ) 25 Retiros	\$933,441.34
SALDO AL 28 DE FEBRERO DE 2018	\$537,879.29

Saldo Promedio	\$965,006.45
Días Transcurridos	28
Cheques Girados	19
Cheques Exentos	0

RESUMEN POR MEDIOS DE ACCESO		RETIROS	DEPOSITOS
Cheques 7005 7517067		\$933,441.34	\$500,000.00

DETALLE DE OPERACIONES

FECHA	CONCEPTO	RETIROS	DEPOSITOS	SALDO
	SALDO ANTERIOR			971,320.63
01 FEB	COBRO DE CHEQUE NUMERO 3073			
	SUC 0464			
	CAJA 0003 AUT 05928893 HORA 13:53	4,560.00		966,760.63
02 FEB	COBRO DE CHEQUE NUMERO 3065			
	CAJA 0054 AUT 00000000			
	HORA 02:01 SUC 0432	1,364.80		965,395.83
	REF 000007517067 072 0145470 0000			
	0000000 0000 04320504			
06 FEB	COBRO DE CHEQUE NUMERO 3069			
	CAJA 0054 AUT 00000000			
	HORA 02:01 SUC 0432	5,284.98		
	REF 000007517067 012 0043223 7580			
	0000000 0000 04320504			

PATRONATO DE LAS FIESTAS DE OCTUBRE DE LA ZMG

DETALLE DE OPERACIONES

FECHA	CONCEPTO	RETIROS	DEPOSITOS	SALDO
06 FEB	COMISION 25146 PAGO INT			
	MDIA>=100M ENE MOV: 2			
	CAJA 0086 AUT 00000000			
	HORA 05:14 SUC 2864	12.00		
06 FEB	IVA COMISION 25146			
	CAJA 0086 AUT 00000000			
	HORA 05:14 SUC 2864	1.92		960,096.93
07 FEB	COBRO DE CHEQUE NUMERO 3072			
	CAJA 0054 AUT 00000000			
	HORA 02:01 SUC 0432	18,536.00		941,560.93
	REF 000007517067 014 0172146 9560			
	0000026 9560 04320504			
09 FEB	COBRO DE CHEQUE NUMERO 3074			
	CAJA 0054 AUT 00000000			
	HORA 04:09 SUC 0432	11,600.00		
	REF 000007517067 072 0182220 0000			
	0000010 0000 04320501			
09 FEB	COBRO DE CHEQUE NUMERO 3076			
	CAJA 0054 AUT 00000000			
	HORA 04:14 SUC 0432	82,120.74		
	REF 000007517067 012 0054816 5970			
	0105816 5970 04320504			
09 FEB	TRASPASO REF 70116805861 AUT.			
	86868 SER BCA ELEC.			
	CAJA 0062 AUT 00000000			
	HORA 15:00 SUC 0519		500,000.00	1,347,840.19
12 FEB	COBRO DE CHEQUE NUMERO 3075			
	CAJA 0054 AUT 00000000			
	HORA 02:06 SUC 0432	45,252.34		
	REF 000007517067 021 0178620 0030			
	1291010 0030 04320501			
12 FEB	COBRO DE CHEQUE NUMERO 3077			
	CAJA 0054 AUT 00000000			
	HORA 02:06 SUC 0432	7,500.03		1,295,087.82
	REF 000007517067 072 0189980 0000			
	0000000 0000 04320501			
14 FEB	COBRO DE CHEQUE NUMERO 3071			
	CAJA 0054 AUT 00000000			
	HORA 02:01 SUC 0432	40,478.31		1,254,609.51
	REF 000007517067 044 0140510 0010			
	1000710 1010 04320504			
15 FEB	COBRO DE CHEQUE NUMERO 3078			
	CAJA 0054 AUT 00000000			
	HORA 02:03 SUC 0432	58,000.00		1,196,609.51
	REF 000007517067 012 0061387 0600			
	0043517 0600 04320501			
19 FEB	CHEQUE CERTIFICADO NUMERO 3080			
	CAJA 0003 AUT 05725208			
	HORA 11:40 SUC 0943	117,760.00		1,078,849.51
20 FEB	COBRO DE CHEQUE NUMERO 3081			
	SUC 0110			
	CAJA 0004 AUT 04997166 HORA 10:41	25,000.00		
20 FEB	COBRO DE CHEQUE NUMERO 3086			
	SUC 0464			
	CAJA 0002 AUT 05957672 HORA 13:15	12,004.80		1,041,844.71
21 FEB	COBRO DE CHEQUE NUMERO 3082			
	CAJA 0054 AUT 00000000			
	HORA 02:00 SUC 0432	8,236.00		
	REF 000007517067 072 0185970 0000			
	0000000 0000 04320501			
21 FEB	COBRO DE CHEQUE NUMERO 3085			

DETALLE DE OPERACIONES

FECHA	CONCEPTO	RETIROS	DEPOSITOS	SALDO
	CAJA 0054 AUT 00000000			
	HORA 02:00 SUC 0432	459,256.43		574,352.28
	REF 000007517067 012 0075908 2250			
	0109118 2250 04320501			
26 FEB	COBRO DE CHEQUE NUMERO 3084			
	CAJA 0054 AUT 00000000			
	HORA 02:00 SUC 0432	2,747.90		571,604.38
	REF 000007517067 072 0185510 0000			
	0000000 0000 04320501			
28 FEB	COBRO DE CHEQUE NUMERO 3087			
	CAJA 0054 AUT 00000000			
	HORA 02:01 SUC 0432	5,284.98		
	REF 000007517067 012 0046567 3000			
	0000000 0000 04320504			
28 FEB	COBRO DE CHEQUE NUMERO 3089			
	SUC 0257			
	CAJA 0004 AUT 05731445 HORA 10:37	2,975.40		
28 FEB	COBRO DE CHEQUE NUMERO 3090			
	SUC 0110			
	CAJA 0003 AUT 03640132 HORA 11:42	25,000.00		
28 FEB	CARGO POR COMISION 140774987			
	SERVICIO BANCA			
	ELECTRONICAFEB/2018			
	CAJA 0072 AUT 00000000			
	HORA 14:05 SUC 0870	115.62		
28 FEB	CARGO POR IVA 140774987			
	CAJA 0072 AUT 00000000			
	HORA 14:05 SUC 0870	18.49		
28 FEB	NUMERO DE CHEQUES EXENTOS			
	CAJA 0000 AUT 00000000			
	HORA 23:59 SUC 0562			
28 FEB	COMISION POR 19 CHEQUES			
	GIRADOS			
	CAJA 0000 AUT 00000000			
	HORA 23:59 SUC 0562	285.00		
28 FEB	IVA COMISION CHEQUE GIRADO			
	CAJA 0000 AUT 00000000			
	HORA 23:59 SUC 0562	45.60		537,879.29

SALDO MINIMO REQUERIDO

Saldo mínimo requerido para evitar la comisión por Manejo de Cuenta: \$10,000.00

COMISIONES COBRADAS

COMISIONES COBRADAS EN EL PERIODO 412.62

Citibanamex te ayuda a disminuir el riesgo de hackeo de tus datos.

Sólo tú eres dueño de tus claves y números secretos, no los compartas con nadie para mantenerlos a salvo.

Descubre más en: <https://www.citibanamex.com/centrodeseguridad>  
Reporta inconvenientes desde la Ciudad de México, Guadalajara y Monterrey al 1226 2639 opción 0.

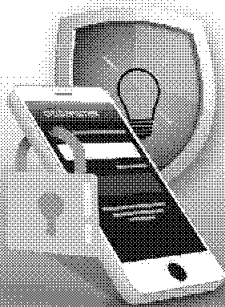

PATRONATO DE LAS FIESTAS DE OCTUBRE DE LA ZMG

CADENA ORIGINAL DEL COMPLEMENTO DE CERTIFICACIÓN DIGITAL DEL SAT

||1.1|22A7AE81-336F-402D-973D-972197619737|2018-03-01T22:47:29|CEC961028A98|KlyUGkcWfWtnq+Q7dAibLd8a2zS0mUTiem5D0fI/UBIGT96KxZshiF6ofRVwU1Z+uu8J0unqYZeY2LrLnFcldHgtgtbsL5m4VCRgdkSEHjRIJsdcmARHL34qC/jaExq1PyZv1wJwoi4qHI8utcmj9HIMAdpHrSfRN/fXWkg7VTaKbdJYTxR4to3ZnmU76vP0T9fDhnohBN7FF/++oDk7N0W3jY+UBjheEBB4NtNLxSDAszFKIcxMmKvAzgKpGO0rHptz42yk9NYRCnZ+P/V9PmoaBmn+OsbKg7k9U2TM9QMqEAJ4IAzhp3sZ1SqiUAzzIrh19LaRWM3CQOqz75Js+A==|00001000000407058485|XEWgKf4ySN33URFcr+oOA2ndOHZEefFnT9RyeXL52DzIQ65Nt3mXp72/NTKwqcuLElSgvFjUNopKkPzfSBevxa/3uuOpoA0SpSZxzEtVrU17SEBFkUonxz9d5C14hI1Y0+CehcdtiwCyMWRvBk6VIOtsTyb5hoqcuybxiVkpucSCVokLt0mAR5AYBoLmmttPFKutgg1AqaAKXPiMTSDDL/XnewahRkNoy5ATsyaAWMLu0eWpJc7aU0gyLhrQQVtzwpkMOBKjiAouOHKGBZ3qwbp1SmqJOSRPdejrSD8cLm311s5K321HVa5uV9PCTImtNfFor6KeG5jQBjGdGoLQ==||

SELLO DIGITAL DEL EMISOR



KlyUGkcWfWtnq+Q7dAibLd8a2zS0mUTiem5D0fI/UBIGT96KxZshiF6ofRVwU1Z+uu8J0unqYZeY2LrLnFcldHgtgtbsL5m4VCRgdkSEHjRIJsdcmARHL34qC/jaExq1PyZv1wJwoi4qHI8utcmj9HIMAdpHrSfRN/fXWkg7VTaKbdJYTxR4to3ZnmU76vP0T9fDhnohBN7FF/++oDk7N0W3jY+UBjheEBB4NtNLxSDAszFKIcxMmKvAzgKpGO0rHptz42yk9NYRCnZ+P/V9PmoaBmn+OsbKg7k9U2TM9QMqEAJ4IAzhp3sZ1SqiUAzzIrh19LaRWM3CQOqz75Js+A==

SELLO DIGITAL SAT

XEWgKf4ySN33URFcr+oOA2ndOHZEefFnT9RyeXL52DzIQ65Nt3mXp72/NTKwqcuLElSgvFjUNopKkPzfSBevxa/3uuOpoA0SpSZxzEtVrU17SEBFkUonxz9d5C14hI1Y0+CehcdtiwCyMWRvBk6VIOtsTyb5hoqcuybxiVkpucSCVokLt0mAR5AYBoLmmttPFKutgg1AqaAKXPiMTSDDL/XnewahRkNoy5ATsyaAWMLu0eWpJc7aU0gyLhrQQVtzwpkMOBKjiAouOHKGBZ3qwbp1SmqJOSRPdejrSD8cLm311s5K321HVa5uV9PCTImtNfFor6KeG5jQBjGdGoLQ==

"ESTE DOCUMENTO ES UNA REPRESENTACIÓN IMPRESA DE UN CFDI"

Versión	3.3
Serie	
Folio	0001010100794136908704
Forma de Pago	03-Transferencia electrónica de fondos
No. de Serie de CSD del Emisor	00001000000404244640
Tipo de Cambio	1
Moneda	MXN-Peso Mexicano
Tipo de Comprobante	I-Ingreso
Método de Pago	PUE-Pago en una sola exhibición
Lugar de Expedición	06000-Ciudad de México
Fecha de Expedición	2018-03-01
Fecha y Hora de Emisión	2018-03-01T17:37:39
Fecha y Hora de Certificación	2018-03-01T22:47:29
RFC del Emisor	BNM840515VB1
Nombre del Emisor	BANCO NACIONAL DE MEXICO, S.A.
Régimen fiscal del Emisor	601-General de Ley Personas Morales
RFC del Receptor	PFO890622576
Nombre del Receptor	PATRONATO DE LAS FIESTAS DE OCTUBRE DE LA ZMG
UsoCFDI	G03-Gastos en general
UUID	22A7AE81-336F-402D-973D-972197619737
RFC Proveedor Certificado	CEC961028A98
No de serie de CSD del SAT	00001000000407058485

SUBTOTALES

SUBTOTALES					Subtotal	\$412.62
Clave Prod Serv	84121500-Instituciones bancarias	Cantidad	1	Clave Unidad	E48-Unidad de servicio	
Descripción	COMISION COBRADA	Valor Unitario		\$412.62	Importe	\$412.62

PATRONATO DE LAS FIESTAS DE OCTUBRE DE LA ZMG

IMPUESTOS

						Total IVA	\$66.01
Base	\$412.62	Impuesto	002-IVA	Tasa	16%	Importe	\$66.01

Total Importe \$478.63

DIGITEM

DETALLE DE OPERACIONES

FECHA	OPER	MOD	DATOS DEL CARGO / ABONO	IMPORTE
09 FEB	86868	EMP	CHEQUES 7011/00000680586-1	
			CHEQUES 7005/00000751706-7	500,000.00
			COMISION POR TRANSFER. FORANEA	4.00
09 FEB	87289	EMP	CHEQUES 7011/00000680586-1 ***	600,000.00
16 FEB	86429	EMP	CHEQUES 7011/00000680586-1 ***	740,000.00
27 FEB	48959	EMP	CHEQUES 7011/00000680586-1 ***	630,000.00
			COMISION POR 0001 TRANSFERENCIAS LOCALES	4.00
			COMISION POR 0003 HOJAS CONS MOVS DEL DIA	1.86
			COMISION POR 0046 HOJAS CONS MOVS DIA ANTERIOR	28.52
			COMISION POR 0188 CONSULTAS VARIAS	80.00
			CARGO A SU CUENTA DE CHEQUES 7005/ 7517067	115.62

\*\*\* La comisión correspondiente a esta transacción, será reflejada en el Estado de Cuenta que usted designó para el pago de comisiones de Banca Electrónica (Cuenta de Cheques).

Banco Nacional de México, S.A., integrante del Grupo Financiero Banamex recibe las consultas, reclamaciones o aclaraciones, en su Unidad Especializada de Atención a Usuarios, ubicada en Av. Insurgentes Sur No. 926, Colonia Del Valle, Delegación Benito Juárez, C.P.03100 Ciudad de México y por correo electrónico [unebanamex@banamex.com](mailto:unebanamex@banamex.com) o teléfono (55) 12 26 45 83, así como en cualquiera de sus sucursales u oficinas. En el caso de no obtener una respuesta satisfactoria, podrá acudir a la Comisión Nacional para la Protección y Defensa de los Usuarios de Servicios Financieros [www.condusef.gob.mx](http://www.condusef.gob.mx) Teléfonos: 53-40-09-99 o 01-800-999-8080.

**Banamex Resuelve**  
**Segmento Corporativo, Empresarial y Gobierno**  
Cd de México: 2226 1111, del Interior de la República:01 800 111 1122  
EUA y Canadá: 1 855 295 7093 Horario: De lunes a sábado de 07:00 a 21:00 horas  
Correo electrónico: [resuelve@citibanamex.com](mailto:resuelve@citibanamex.com)

**Banamex Resuelve PyMES**  
**Segmento Pequeña y Mediana Empresa (PYME) y Sucursal**  
Cd. de México: 1226 8867, del Interior de la República: 01 800 111 2020  
Horarios: De lunes a sábado de 07:00 a 21:00 horas, domingos de 09:00 a 16:30 horas  
Correo electrónico: [resuelvepymes@citibanamex.com](mailto:resuelvepymes@citibanamex.com)

RFC:BNM840515VB1 Isabel la Católica número 44, Colonia Centro, Delegación Cuauhtémoc, 06000, Ciudad de México. Tel. 1226-8867

IMPORTANTE:

° Si deseas realizar una aclaración sobre tu estado de cuenta, tienes 90 días naturales posteriores al corte del mismo. Para ello, por favor llama a la Unidad Especializada Banamex.

° Incumplir sus obligaciones le puede generar comisiones e intereses moratorios.

Para consultar información sobre comisiones con fines informativos y de comparación, ingresa a [www.condusef.gob.mx](http://www.condusef.gob.mx) y [www.citibanamex.com](http://www.citibanamex.com)



El IPAB garantiza el pago hasta 400 mil unidades de Inversión (UDI's) por persona, por banco, de las obligaciones garantizadas [www.ipab.org.mx](http://www.ipab.org.mx)

LEY FEDERAL DE PROTECCION DE DATOS PERSONALES EN POSESION DE LOS PARTICULARES

En Banamex los datos están protegidos, consulta el aviso de privacidad correspondiente en [www.citibanamex.com/aviso de privacidad](http://www.citibanamex.com/aviso-de-privacidad) o en la sucursal de tu preferencia

Agradecemos su preferencia

Marzo 2018

Información importante

## Cuidemos juntos su dinero y evite caer en manos de los hackers

Apreciable Cliente:

Las bancas electrónicas alrededor del mundo están sujetas a ataques de personas mal intencionadas conocidas como hackers, quienes pretenden hacer transacciones fraudulentas en nombre de los dueños legítimos de las cuentas.

A pesar de que los bancos, buscan mantener la seguridad para sus clientes, recientemente los hackers han cambiado su manera de operar y han emprendido una serie de acciones con las que engañan a los clientes para conseguir información confidencial y poder acceder a su banca electrónica empresarial.

**Por lo anterior por favor considere los siguientes tips de seguridad:**

- No comparta información sobre su cuenta bancaria, identidad o el código de acceso; recuerde que Citibanamex nunca le solicitará información a través de llamadas telefónicas.
- No comparta sus contraseñas o deje que alguien más opere su **NetKey**.
- El **NetKey** no se sincroniza. Recuerde que el **NetKey** no requiere ninguna acción para sincronizarlo y nadie de Citibanamex se lo solicitará.
- Siempre evite responder correos electrónicos que le soliciten información personal y/o confidencial, ya sea a través del mismo correo o a través de un link que lo dirige a una página falsa en internet.
- No marque números telefónicos que no sean los oficiales de Citibanamex. Recuerde que Citibanamex sólo tiene números de contacto a través de Citibanamex Resuelve o Citibanamex Resuelve Negocios en donde existe un proceso de autenticación antes de realizar cualquier acción.
- Acceda a las páginas del Banco y no de direcciones que provengan de un correo electrónico, posteo en redes sociales o ligas adjuntas que le parezcan sospechosas, capture usted mismo la dirección en su navegador verificando que el prefijo sea siempre https (con la S de seguridad, por ejemplo en: <https://www.banamex.com>, <https://bodega.banamex.com.mx>).
- Informe de inmediato al Banco de la recepción de cualquier correo sospechoso a la dirección [giso@citibanamex.com](mailto:giso@citibanamex.com)
- Use las herramientas anti-intrusos de un proveedor confiable de Internet.
- No descargue programas o archivos de origen desconocido, ya sea desde un sitio en Internet o desde un correo electrónico no solicitado que lo invite a hacerlo.
- Acceda siempre desde computadoras seguras, realice sus operaciones financieras y acceda a servicios personales (correo electrónico, redes sociales, entre otros.) desde su computadora personal o la de su trabajo.
- Suscríbase a Notificaciones Citibanamex y reciba sin costo la información en su correo electrónico y/o teléfono celular cada vez que realice cualquier movimiento en sus cuentas.

Le sugerimos visitar nuestro centro de información [https://www.banamex.com/seguridad\\_bancanet/index.htm](https://www.banamex.com/seguridad_bancanet/index.htm) en donde podrá obtener mayor detalle sobre tipos de ataques, noticias y tips de seguridad.

**Si requiere más información, por favor contacte a su Ejecutivo de Relación o comuníquese a Citibanamex Resuelve.**

### Corporativo, Empresarial y Gobierno

Ciudad de México 2226 1111  
Otra ciudad del país 01 800 111 1122  
EUA y Canadá 1 855 295 7093  
De lunes a sábado de 07:00 a 21:00 horas  
[resuelve@citibanamex.com](mailto:resuelve@citibanamex.com)

### Pequeña y Mediana Empresa (PyME)

Ciudad de México 1226 8867  
Otra ciudad del país 01 800 111 2020  
De lunes a sábado de 07:00 a 21:00 horas,  
domingos de 09:00 a 16:30 horas  
[resuelvepymes@citibanamex.com](mailto:resuelvepymes@citibanamex.com)

Agradecemos su atención y nos reiteramos a su servicio.

Atentamente,  
Banco Nacional de México, S.A.,  
integrante del Grupo Financiero Banamex.

**Paga tu Predial, Agua y Tenencia fácil y seguro,**

con tu **Tarjeta de Débito Citibanamex** en BancaNet, Sucursales Citibanamex y oficinas recaudadoras de impuestos.

**Sin cobro de comisión.**

Consulta estados y municipios participantes en [www.citibanamex.com/impuestosyservicios](http://www.citibanamex.com/impuestosyservicios)



Compra con Débito

**citibanamex**

El Banco Nacional de México®

VISITANOS EN:

[facebook.com/citibanamex](https://facebook.com/citibanamex) | [@citibanamex](https://twitter.com/citibanamex) | [youtube.com/citibanamex](https://youtube.com/citibanamex)

Vigencia del 1 de enero al 31 de marzo del 2010.

BancaNet es un servicio ofrecido por Banco Nacional de México, S.A., integrante de Grupo Financiero Banamex. Consulta términos, comisiones, condiciones y requisitos de contratación en [citibanamex.com/infobancanet](http://citibanamex.com/infobancanet). Para realizar transferencias interbancarias, a cuentas de terceros y pago de servicios es necesario tener un NetKey activo; en caso de no contar con él, solicítalo en Sucursales Citibanamex. Para ingresar a la aplicación debes hacerlo con tu Número de Cliente y Clave Alfanumérica de BancaNet. Las cuentas de Depósito Citibanamex son productos ofrecidos por Banco Nacional de México, S.A., integrante de Grupo Financiero Banamex y son productos garantizados por el IPAB hasta por 400,000 Unidades de Inversión (UDIs) por persona y por banco [www.gob.mx/ipab](http://www.gob.mx/ipab). Consulta términos, comisiones, condiciones y requisitos de contratación de las Cuentas de Depósito Citibanamex en [www.citibanamex.com/cuentas](http://www.citibanamex.com/cuentas). Banco Nacional de México, S.A., integrante del Grupo Financiero Banamex no adquiere ningún tipo de obligación en cuanto a la calidad, tarifas y cumplimiento de los bienes o servicios ofrecidos por las empresas participantes en la promoción. Consulta términos, condiciones y montos mínimos de cada establecimiento participante en [www.citibanamex.com/impuestosyservicios](http://www.citibanamex.com/impuestosyservicios). YouTube y el logotipo de YouTube son marcas comerciales de Google Inc.

# Glosario de abreviaturas

1ER	PRIMER	DOT	DOTACION	PROG	PROGRAMADO
AÑO	AÑO	EDO	ESTADO	PROM	PROMEDIO
ANL	ANUALIDAD	EDO DE CTA	ESTADO DE CUENTA	PTOS	PUNTOS
ATM	AUTOMATIC TELLER MACHINE	EFE/EFFECTIV	EFFECTIVO	PYME	PAQUETE PYME
AUD/AUDIOMAT	AUDIOMATICO	ELEC/ELECTR	ELECTRONICA	R1	MONTO DE D A 30 MIL
AUD E	AUDIOMATICO EMPRESARIAL	EMP	EMPRESARIAL	R2	MONTO DE 30 MIL A 50 MIL
AUT	AUTOMATICA/AUTORIZACION	ESP	ESPECIAL	R3	MONTO DE 50 MIL EN ADELANTE
B PER	BANCANET PERSONAL	EXI	EXITOSA	REACTIV	REACTIVACION
B PRF	BANCANET PROFESIONAL	EXIT	EXITOSO	REC	RECEPCION
BANC	BANCOS	EXT	EXTRANJERO	RECH	RECHAZADO(A)
BCA	BANCA	F/PLAZA	FUERA DE PLAZA	REEMB	REEMBOLSO
BCDIR	BANCANET DIRECTO	FID	FIDUCIARIO	REF	REFERENCIA
BCNET	BANCANET EMPRESARIAL	FINS	FONDOS INSUFICIENTES	REND	RENDIMIENTOS
BCOS	BANCOS	FIRME/PZA	FIRME PLAZA	REP/REPOS	REPOSICION
BENEF	BENEFICIARIO	FOR	FORNEO	REPOSIC	REPOSICION
BESE	BANAMEX EN SU EMPRESA	GAT	GANANCIA ANUAL TOTAL	RESP	RESPALDO
BANAMEX	BANCO NACIONAL DE MEXICO	GEN	GENERACION	RET	RETIROS
BNM/BNM	BANCO NACIONAL DE MEXICO	GOLD2	HORIZONTE BALANCEADOS 2	REV	REVOCACION
BNE	BANCANET EMPRESARIAL	GRACI	GRACIAS	RFC	REGISTRO FEDERAL DE CONTRIBUYENTES
BNET	BANCA NET PERSONAL	GTOS	GASTOS	S.A.R.	SISTEMA ADMINISTRACION RETIRO
BONIF	BONIFICACION	HZMDMAS	HORIZONTE BANAMEX UNO	SAT	SISTEMA ADMINISTRACION TRIBUTARIA
C	CAJERO	HORIZNT	FONDO DE DINERO IBANAMEX	S.B.C.	Salvo Buen Cobro
CN/CHO	CHEQUE	HORIZNT+	HORIZONTE PLUS	S/FON	SIN FONDOS
C FONDOS	CONCENTRACION FONDOS	HZDIA	HORIZONTE BANAMEX DOS	S/FONDOS	SIN FONDOS
C/COPIA	CON COPIA	IDE	IMPUESTO DEPOSITO EFFECTIVO	SA	SOCIEDAD ANONIMA
C/TARJ- C/TARJETA	CON TARJETA	IMP	IMPUESTOS	SA DE CV	SOCIEDAD ANONIMA DE CAPITAL VARIABLE
CAJ	CAJERO	IMP.MH	IMPORTE MONEDA NACIONAL	SC	SOCIEDAD CIVIL
CBC	CUENTA BALANCE CERD	IMP.ME	IMPORTE MONEDA EXTRANJERA	SDD	SALDO
CCB	CALIFORNIA COMMERCE BANK	IMPT	IMPORTE	SEC	SECUENCIA
CEDES	CERTIFICADO DE DEPOSITO	IN FA/INT FALL	INTENTOS FALLIDOS	SEGBANAMEX	SEGUROS BANAMEX
CERTIF	CERTIFICADO	INCUMPL	INCUMPLIMIENTO	SER	SERVICIO
CF	CONCENTRACION FONDOS	INT	INTERES	SER BCA ELEC	SERVICIO BANCA ELECTRONICA
CGO	CARGO	INTB	INTERBANCARIO	SERV	SERVICIO/SERVICIOS
CH DEV S/FONDOS	CHEQUE DEVUELTO SIN FONDOS	INTBCO/INTERBAN	INTERBANCARIO	SOBREG	SOBREGIRO
CITI	CITIDIRECT	INST	INSTITUCIONES	SOFOM	SOCIEDAD FINANCIERA OBJETO MULTIPLE
CM	CUENTA MAESTRA	INTS	INTERESES	SPEI	SERVICIOS PAGOS ELECTRONICOS INTERBANCARIOS
COM	COMISION	INV/INVS	INVERSION/INVERSIONES	SPEUA	SISTEMA PAGOS ELECTRONICOS USO AMPLIADO
COM.CH S/FONDOS	COMISION CHEQUE SIN FONDOS	ISR	IMPUESTO SOBRE LA RENTA	SUC	SUCURSAL
COMIS/COMS	COMISION	IYA	IMPUESTO VALOR AGREGADO	T	TARJETA
CONCENT	CONCENTRADORA	L.C.	LINEA DE CREDITO	T Y CH	TARJETA Y CHEQUERA
CONSULT / CONS	CONSULTA (S)	M DIA	MISMO DIA	T.D.	TARJETA DEBITO
CP	CAJERO PERMANENTE	M.N.	MONEDA NACIONAL	TAR/TARJ	TARJETA
CR	CENTRO REPARTO	MA/MAGNE	MAGNETICO	TB	TARJETAS BANAMEX
CTA	CUENTA	MED	MEDIO	TC	TARJETA DE CREDITO
CTA. M.	CUENTA MAESTRA	MEN	MENSUALIDAD	TC	TIPO DE CAMBIO
CTAS	CUENTAS	MENS	MENSUAL	T. GRA	TASA GRAVABLE
CTO	CONTRATO	MOD	MODALIDAD	T. EXE	TASA EXENTA
CTRO	CENTRO	MOV	MOVIMIENTO	TEF	TRANSFERENCIA ELECTRONICA DE PAGOS
CRED	CREDITO	MOVS/MOVTOS	MOVIMIENTOS	TERC	TERCEROS
CUE	CUENTA	NET	BANCANET	TRAS	TRASPASO
CVE	CLAVE	No.	NUMERO	TPV	TERMINAL PUNTO DE VENTA
DEB/DEBIT	DEBITO	No. INV.	NUMERO DE INVERSION	TXN	TRANSACCION
DEP	DEPOSITO	No. SUC.	NUMERO DE SUCURSAL	UDI'S	UNIDADES DE INVERSION
DEP P/DISPOSICION	DEPOSITO POR DISPOSICION	NOMI	NOMINA BANAMEX	VENTAN	VENTANILLA
DEVOL	DEVOLUCION	OPER	OPERACION	VTO	VENCIMIENTO
DEVUEL	DEVUELTO	PAGOS	PAGOS INTERBANCARIOS	X	POR
DF	DISTRITO FEDERAL	PAQ	PAQUETE		
DIGIT	DIGITEM	POTES	PENDIENTES		
DISP/DIS	DISPOSICION	PEMEX	PETROLEOS MEXICANOS		
DLS/DLLS	DOLARES	PEND/PENDIENT	PENDIENTE		
DOC	DOCUMENTO	PERM	PERMANENTE		
DOMI	DOMICILIACION	PREV AUT	PREVENCION AUTOMATICA		

La información aquí contenida forma parte integrante del Estado de Cuenta.