

El Banco Nacional de México

Suc. 562 SAN ISIDRO JAL
PERIFERICO NORTE # 10
BELENES U DE G M

0002213

PATRONATO DE LAS FIESTAS DE OCTUBRE DE LA ZMG
AV MARIANO BARCENAS SN
AUDITORIO CHM
45190 ZAPOPAN JAL, JALISCO C.R.45192

CUENTA DE CHEQUES MONEDA NACIONAL	
GAT Nominal antes de impuestos	No Aplica
GAT Real antes de impuestos	No Aplica
Interés Aplicable o Rendimientos	No Aplica
Comisiones efectivamente cobradas	\$357.02
La GAT real es el rendimiento que obtendría después de descontar la inflación estimada	

La fecha de corte es la indicada después de la leyenda "ESTADO DE CUENTA AL".
Salvo que expresamente se determine otra moneda, todas las cifras contenidas
en el estado de cuenta se encuentran denominadas en Pesos Moneda Nacional.

Su estado de cuenta contiene información de los siguientes productos y servicios:

RESUMEN GENERAL			
PRODUCTO/SERVICIO	CONTRATO	SALDO ANTERIOR	SALDO AL 31/ENE/2018
Cuenta de Cheques Moneda Nacional	7941369087	\$422,164.17	\$971,320.63
CLABE Interbancaria	002320700575170676		
Digitem	140774987		

CUENTA DE CHEQUES MONEDA NACIONAL

RESUMEN DEL: 01/ENE/2018 AL 31/ENE/2018

CONTRATO	7941369087
Saldo Anterior	\$422,164.17
(+) 2 Depósitos	\$1,790,000.00
(-) 19 Retiros	\$1,240,843.54
SALDO AL 31 DE ENERO DE 2018	\$971,320.63

Saldo Promedio	\$872,508.37
Días Transcurridos	31
Cheques Girados	15
Cheques Exentos	0

RESUMEN POR MEDIOS DE ACCESO		RETIROS	DEPOSITOS
Cheques 7005 7517067		\$1,240,843.54	\$1,790,000.00

DETALLE DE OPERACIONES

FECHA	CONCEPTO	RETIROS	DEPOSITOS	SALDO
	SALDO ANTERIOR			422,164.17
10 ENE	COBRO DE CHEQUE NUMERO 2857			
	CAJA 0054 AUT 00000000			
	HORA 02:02 SUC 0432	1,508.00		420,656.17
	REF 000007517067 044 0138770 0010			
	1000710 1010 04320504			
11 ENE	TRASPASO REF 70116805861 AUT.			
	00807 SER BCA ELEC.			
	CAJA 0062 AUT 00000000			
	HORA 16:30 SUC 0519		590,000.00	1,010,656.17
12 ENE	CHEQUE CERTIFICADO NUMERO 3056			
	CAJA 0002 AUT 05957672			
	HORA 15:55 SUC 0464	33,927.00		
12 ENE	CHEQUE CERTIFICADO NUMERO 3055			

PATRONATO DE LAS FIESTAS DE OCTUBRE DE LA ZMG

DETALLE DE OPERACIONES

FECHA	CONCEPTO	RETIROS	DEPOSITOS	SALDO
	CAJA 0002 AUT 05957672			
	HORA 16:02 SUC 0464	186,931.00		789,798.17
15 ENE	COBRO DE CHEQUE NUMERO 3052			
	SUC 0943			
	CAJA 0002 AUT 05960924 HORA 13:55	17,285.62		772,512.55
16 ENE	COBRO DE CHEQUE NUMERO 3058			
	CAJA 0054 AUT 00000000			
	HORA 02:01 SUC 0432	3,480.00		769,032.55
	REF 000007517067 014 0230560 7260			
	0000010 7260 04320501			
17 ENE	COBRO DE CHEQUE NUMERO 3062			
	CAJA 0054 AUT 00000000			
	HORA 02:02 SUC 0432	8,658.40		760,374.15
	REF 000007517067 072 0168940 0000			
	0000000 0000 04320504			
18 ENE	COBRO DE CHEQUE NUMERO 3060			
	CAJA 0054 AUT 00000000			
	HORA 02:02 SUC 0432	14,895.50		745,478.65
	REF 000007517067 012 0077122 1670			
	0389312 1670 04320501			
22 ENE	TRASPASO REF 70116805861 AUT.			
	75667 SER BCA ELEC.			
	CAJA 0062 AUT 00000000			
	HORA 18:30 SUC 0519		1,200,000.00	1,945,478.65
23 ENE	COBRO DE CHEQUE NUMERO 3059			
	CAJA 0054 AUT 00000000			
	HORA 03:31 SUC 0432	4,374.66		1,941,103.99
	REF 000007517067 014 0147445 5230			
	0000025 5230 04320504			
25 ENE	COBRO DE CHEQUE NUMERO 3063			
	CAJA 0054 AUT 00000000			
	HORA 02:05 SUC 0432	11,600.00		1,929,503.99
	REF 000007517067 021 0126580 0040			
	4641010 0040 04320504			
26 ENE	COBRO DE CHEQUE NUMERO 3068			
	CAJA 0054 AUT 00000000			
	HORA 02:07 SUC 0432	772,181.17		1,157,322.82
	REF 000007517067 014 0151507 1470			
	0000017 1470 04320501			
29 ENE	COBRO DE CHEQUE NUMERO 3035			
	CAJA 0054 AUT 00000000			
	HORA 02:03 SUC 0432	3,480.00		
	REF 000007517067 044 0177790 0010			
	1001110 1010 04320501			
29 ENE	COBRO DE CHEQUE NUMERO 3067			
	CAJA 0054 AUT 00000000			
	HORA 02:06 SUC 0432	163,620.90		990,221.92
	REF 000007517067 072 0170280 0000			
	0000010 0000 04320504			
30 ENE	COBRO DE CHEQUE NUMERO 3066			
	CAJA 0054 AUT 00000000			
	HORA 02:23 SUC 0432	11,600.00		
	REF 000007517067 014 0122270 2130			
	0000010 2130 04320501			
30 ENE	COBRO DE CHEQUE NUMERO 3061			
	SUC 4472			
	CAJA 0001 AUT 05604826 HORA 14:10	5,843.15		972,778.77
31 ENE	COBRO DE CHEQUE NUMERO 3064			
	CAJA 0054 AUT 00000000			
	HORA 02:37 SUC 0432	1,044.00		
	REF 000007517067 021 0176780 0020			

DETALLE DE OPERACIONES

FECHA	CONCEPTO	RETIROS	DEPOSITOS	SALDO
	0000000 0020 04320501			
31 ENE	CARGO POR COMISION 140774987			
	SERVICIO BANCA			
	ELECTRONICAENE/2018			
	CAJA 0072 AUT 00000000			
	HORA 15:16 SUC 0870	132.02		
31 ENE	CARGO POR IVA 140774987			
	CAJA 0072 AUT 00000000			
	HORA 15:16 SUC 0870	21.12		
31 ENE	NUMERO DE CHEQUES EXENTOS			
	CAJA 0000 AUT 00000000			
	HORA 23:59 SUC 0562			
31 ENE	COMISION POR 15 CHEQUES			
	GIRADOS			
	CAJA 0000 AUT 00000000			
	HORA 23:59 SUC 0562	225.00		
31 ENE	IVA COMISION CHEQUE GIRADO			
	CAJA 0000 AUT 00000000			
	HORA 23:59 SUC 0562	36.00		971,320.63

SALDO MINIMO REQUERIDO

Saldo mínimo requerido para evitar la comisión por Manejo de Cuenta: \$10,000.00

COMISIONES COBRADAS

COMISIONES COBRADAS EN EL PERIODO 357.02

Citibanamex te ayuda a proteger tus datos de softwares maliciosos.

No abras mensajes ni lligas desconocidas o de cuentas que no son oficiales al banco.

Descubre más en: <https://www.citibanamex.com/centrodeseguridad>
Reporta inconvenientes desde la Ciudad de México, Guadalajara y Monterrey al 1220-2639 opción 6.

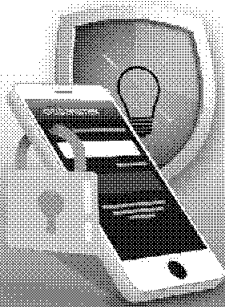

PATRONATO DE LAS FIESTAS DE OCTUBRE DE LA ZMG

CADENA ORIGINAL DEL COMPLEMENTO DE CERTIFICACIÓN DIGITAL DEL SAT

||1.1|4CDA5C8C-1B75-462C-B4F1-CD05EFBE2CA5|2018-02-02T16:59:55|CEC961028A98|PtrRwAZuk3I9XQMeSvFfrnnxqKLB+74XTDKeQ2hPAYCN6udZkw1irA56v4rq2w772KjQXa9KFL+8VImC68FIHF9PJU0UogjyIdzBOp11+ohDUgqkBNnLVqjbQwt+nLYGqxYGRNMBs6E7OyQ82XGs0aU5tsN1mn6O2TB6/r50CDyVJh8Smsws08J1BoJolViN0xBJ8L366VcqYuOhGTCNfA8/9VTFoopW2PP3bVLu3R77U8btzB9MzWAbMRIJIU66511jbJBzRTbvGDBiM1VsXVkvLRNZfy0lpV7Z91/afIcnGVrmaUS443sOPF0C4jtgq5BifKDDVTGOQJ+zIUvXTw==|00001000000407058485|L2Jaz/zmPXpckMDBC75mrmqnoipLO0HF4AtlVIaiS4teE+tGqZRfmROs14vHTyXnulK9LelbqtnnrfBlcqYon3A/3s0IcQGHqAeKUx7gyk7VG6MseoPuAQRPIsHVHiBLS9YzGbJIVyHt4dCR0k1CR8J4KpR13ww9y4ciMXbvZc1iSGeo2MVOjVdniW+8o/8rMppWOpCY0bNplh6ipabmf6NygGDeVKSG/FUNvICPrG5hAGAYVLE81LDBEGmt8og3iB59+tuice/4nkyRDWKFMaw9+N9OUGzb+xxXE19QocN6rzlEE8mzxoxjeMaRuqjPVS8Yr16vLYkv6cTuxN4FA==||

SELLO DIGITAL DEL EMISOR



PtrRwAZuk3I9XQMeSvFfrnnxqKLB+74XTDKeQ2hPAYCN6udZkw1irA56v4rq2w772KjQXa9KFL+8VImC68FIHF9PJU0UogjyIdzBOp11+ohDUgqkBNnLVqjbQwt+nLYGqxYGRNMBs6E7OyQ82XGs0aU5tsN1mn6O2TB6/r50CDyVJh8Smsws08J1BoJolViN0xBJ8L366VcqYuOhGTCNfA8/9VTFoopW2PP3bVLu3R77U8btzB9MzWAbMRIJIU66511jbJBzRTbvGDBiM1VsXVkvLRNZfy0lpV7Z91/afIcnGVrmaUS443sOPF0C4jtgq5BifKDDVTGOQJ+zIUvXTw==

SELLO DIGITAL SAT

L2Jaz/zmPXpckMDBC75mrmqnoipLO0HF4AtlVIaiS4teE+tGqZRfmROs14vHTyXnulK9LelbqtnnrfBlcqYon3A/3s0IcQGHqAeKUx7gyk7VG6MseoPuAQRPIsHVHiBLS9YzGbJIVyHt4dCR0k1CR8J4KpR13ww9y4ciMXbvZc1iSGeo2MVOjVdniW+8o/8rMppWOpCY0bNplh6ipabmf6NygGDeVKSG/FUNvICPrG5hAGAYVLE81LDBEGmt8og3iB59+tuice/4nkyRDWKFMaw9+N9OUGzb+xxXE19QocN6rzlEE8mzxoxjeMaRuqjPVS8Yr16vLYkv6cTuxN4FA==

"ESTE DOCUMENTO ES UNA REPRESENTACIÓN IMPRESA DE UN CFDI"

Versión	3.3
Serie	
Folio	0001010100794136908704
Forma de Pago	03-Transferencia electrónica de fondos
No. de Serie de CSD del Emisor	00001000000404244640
Tipo de Cambio	1
Moneda	MXN-Peso Mexicano
Tipo de Comprobante	I-Ingreso
Método de Pago	PUE-Pago en una sola exhibición
Lugar de Expedición	06000-Ciudad de México
Fecha de Expedición	2018-02-02
Fecha y Hora de Emisión	2018-02-02T14:36:00
Fecha y Hora de Certificación	2018-02-02T16:59:55
RFC del Emisor	BNM840515VB1
Nombre del Emisor	BANCO NACIONAL DE MEXICO, S.A.
Régimen fiscal del Emisor	601-General de Ley Personas Morales
RFC del Receptor	PFO890622576
Nombre del Receptor	PATRONATO DE LAS FIESTAS DE OCTUBRE DE LA ZMG
UsoCFDI	G03-Gastos en general
UUID	4CDA5C8C-1B75-462C-B4F1-CD05EFBE2CA5
RFC Proveedor Certificado	CEC961028A98
No de serie de CSD del SAT	00001000000407058485

SUBTOTALES

					Subtotal	\$357.02
Clave Prod Serv	84121500-Instituciones bancarias	Cantidad	1	Clave Unidad	E48-Unidad de servicio	
Descripción	COMISION COBRADA	Valor Unitario			Importe	\$357.02

PATRONATO DE LAS FIESTAS DE OCTUBRE DE LA ZMG

IMPUESTOS

						Total IVA	\$57.12
Base	\$357.02	Impuesto	002-IVA	Tasa	16%	Importe	\$57.12

Total Importe \$414.14

DIGITEM

DETALLE DE OPERACIONES

FECHA	OPER	MOD	DATOS DEL CARGO / ABONO	IMPORTE
11 ENE	100807	EMP	CHEQUES 7011/00000680586-1	
			CHEQUES 7005/00000751706-7	590,000.00
			COMISION POR TRANSFER. FORANEA	4.00
17 ENE	36226	EMP	CHEQUES 7011/00000680586-1 ***	1,480,000.00
22 ENE	175667	EMP	CHEQUES 7011/00000680586-1	
			CHEQUES 7005/00000751706-7	1,200,000.00
			COMISION POR TRANSFER. FORANEA	4.00
24 ENE	26717	EMP	CHEQUES 7011/00000680586-1 ***	700,000.00
			COMISION POR 0002 TRANSFERENCIAS LOCALES	8.00
			COMISION POR 0008 HOJAS CONS MOVS DEL DIA	4.96
			COMISION POR 0069 HOJAS CONS MOVS DIA ANTERIOR	42.78
			COMISION POR 0226 CONSULTAS VARIAS	80.00
			CARGO A SU CUENTA DE CHEQUES 7005/ 7517067	132.02

*** La comisión correspondiente a esta transacción, será reflejada en el Estado de Cuenta que usted designó para el pago de comisiones de Banca Electrónica (Cuenta de Cheques).

Banco Nacional de México, S.A., integrante del Grupo Financiero Banamex recibe las consultas, reclamaciones o aclaraciones, en su Unidad Especializada de Atención a Usuarios, ubicada en Av. Insurgentes Sur No. 926, Colonia Del Valle, Delegación Benito Juárez, C.P.03100 Ciudad de México y por correo electrónico unebanamex@banamex.com o teléfono (55) 12 26 45 83, así como en cualquiera de sus sucursales u oficinas. En el caso de no obtener una respuesta satisfactoria, podrá acudir a la Comisión Nacional para la Protección y Defensa de los Usuarios de Servicios Financieros www.condusef.gob.mx Teléfonos: 53-40-09-99 o 01-800-999-8080.

Banamex Resuelve
Segmento Corporativo, Empresarial y Gobierno
Cd de México: 2226 1111, del Interior de la República:01 800 111 1122
EUA y Canadá: 1 855 295 7093 Horario: De lunes a sábado de 07:00 a 21:00 horas
Correo electrónico: resuelve@citibanamex.com

Banamex Resuelve PyMES
Segmento Pequeña y Mediana Empresa (PYME) y Sucursal
Cd. de México: 1226 8867, del Interior de la República: 01 800 111 2020
Horarios: De lunes a sábado de 07:00 a 21:00 horas, domingos de 09:00 a 16:30 horas
Correo electrónico: resuelvepymes@citibanamex.com

RFC:BNM840515VB1 Isabel la Católica número 44, Colonia Centro, Delegación Cuauhtémoc, 06000, Ciudad de México. Tel. 1226-8867

IMPORTANTE:

- ° Si deseas realizar una aclaración sobre tu estado de cuenta, tienes 90 días naturales posteriores al corte del mismo. Para ello, por favor llama a la Unidad Especializada Banamex.
 - ° Incumplir sus obligaciones le puede generar comisiones e intereses moratorios.
- Para consultar información sobre comisiones con fines informativos y de comparación, ingresa a www.condusef.gob.mx y www.citibanamex.com



El IPAB garantiza el pago hasta 400 mil unidades de Inversión (UDI's) por persona, por banco, de las obligaciones garantizadas www.ipab.org.mx

LEY FEDERAL DE PROTECCION DE DATOS PERSONALES EN POSESION DE LOS PARTICULARES

En Banamex los datos están protegidos, consulta el aviso de privacidad correspondiente en [www.citibanamex.com/aviso de privacidad](http://www.citibanamex.com/aviso-de-privacidad) o en la sucursal de tu preferencia

Agradecemos su preferencia

Febrero 2018

Información importante

Cuidemos juntos su dinero y evite caer en manos de los hackers

Apreciable Cliente:

Las bancas electrónicas alrededor del mundo están sujetas a ataques de personas mal intencionadas conocidas como hackers, quienes pretenden hacer transacciones fraudulentas en nombre de los dueños legítimos de las cuentas.

A pesar de que los bancos, buscan mantener la seguridad para sus clientes, recientemente los hackers han cambiado su manera de operar y han emprendido una serie de acciones con las que engañan a los clientes para conseguir información confidencial y poder acceder a su banca electrónica empresarial.

Por lo anterior por favor considere los siguientes tips de seguridad:

- No comparta información sobre su cuenta bancaria, identidad o el código de acceso; recuerde que Citibanamex nunca le solicitará información a través de llamadas telefónicas.
- No comparta sus contraseñas o deje que alguien más opere su **NetKey**.
- El **NetKey** no se sincroniza. Recuerde que el **NetKey** no requiere ninguna acción para sincronizarlo y nadie de Citibanamex se lo solicitará.
- Siempre evite responder correos electrónicos que le soliciten información personal y/o confidencial, ya sea a través del mismo correo o a través de un link que lo dirige a una página falsa en internet.
- No marque números telefónicos que no sean los oficiales de Citibanamex. Recuerde que Citibanamex sólo tiene números de contacto a través de Citibanamex Resuelve o Citibanamex Resuelve Negocios en donde existe un proceso de autenticación antes de realizar cualquier acción.
- Acceda a las páginas del Banco y no de direcciones que provengan de un correo electrónico, posteado en redes sociales o ligas adjuntas que le parezcan sospechosas, capture usted mismo la dirección en su navegador verificando que el prefijo sea siempre https (con la S de seguridad, por ejemplo en: <https://www.banamex.com>, <https://bodega.banamex.com.mx>).
- Informe de inmediato al Banco de la recepción de cualquier correo sospechoso a la dirección giso@citibanamex.com
- Use las herramientas anti-intrusos de un proveedor confiable de Internet.
- No descargue programas o archivos de origen desconocido, ya sea desde un sitio en Internet o desde un correo electrónico no solicitado que lo invite a hacerlo.
- Acceda siempre desde computadoras seguras, realice sus operaciones financieras y acceda a servicios personales (correo electrónico, redes sociales, entre otros.) desde su computadora personal o la de su trabajo.
- Suscríbase a Notificaciones Citibanamex y reciba sin costo la información en su correo electrónico y/o teléfono celular cada vez que realice cualquier movimiento en sus cuentas.

Le sugerimos visitar nuestro centro de información https://www.banamex.com/seguridad_bancanet/index.htm en donde podrá obtener mayor detalle sobre tipos de ataques, noticias y tips de seguridad.

Si requiere más información, por favor contacte a su Ejecutivo de Relación o comuníquese a Citibanamex Resuelve.

Corporativo, Empresarial y Gobierno

Ciudad de México 2226 1111
Otra ciudad del país 01 800 111 1122
EUA y Canadá 1 855 295 7093
De lunes a sábado de 07:00 a 21:00 horas
resuelve@citibanamex.com

Pequeña y Mediana Empresa (PyME)

Ciudad de México 1226 8867
Otra ciudad del país 01 800 111 2020
De lunes a sábado de 07:00 a 21:00 horas,
domingos de 09:00 a 16:30 horas
resuelvepymes@citibanamex.com

Agradecemos su atención y nos reiteramos a su servicio.

Atentamente,
Banco Nacional de México, S.A.,
integrante del Grupo Financiero Banamex.

Aviso

Incremento de comisión para depósitos en efectivo a Cuentas de Cheques M.N. en OXXO

A partir del 1 de marzo de 2018 se aplicará el incremento a la comisión*

Le informamos que a partir del 1 de marzo de 2018, se aplicará una comisión de \$8.62 más IVA.

Para más información consulte: www.citibanamex.com

*Comisión por cada operación de depósito en efectivo.

Glosario de abreviaturas

1ER	PRIMER	DOT	DOTACION	PROG	PROGRAMADO
AÑO	AÑO	EDO	ESTADO	PROM	PROMEDIO
ANL	ANUALIDAD	EDO DE CTA	ESTADO DE CUENTA	PTOS	PUNTOS
ATM	AUTOMATIC TELLER MACHINE	EFE/EFFECTIV	EFFECTIVO	PYME	PAQUETE PYME
AUD/AUDIOMAT	AUDIOMATICO	ELEC/ELECTR	ELECTRONICA	R1	MONTO DE D A 30 MIL
AUD E	AUDIOMATICO EMPRESARIAL	EMP	EMPRESARIAL	R2	MONTO DE 30 MIL A 50 MIL
AUT	AUTOMATICA/AUTORIZACION	ESP	ESPECIAL	R3	MONTO DE 50 MIL EN ADELANTE
B PER	BANCANET PERSONAL	EXI	EXITOSA	REACTIV	REACTIVACION
B PRF	BANCANET PROFESIONAL	EXIT	EXITOSO	REC	RECEPCION
BANC	BANCOS	EXT	EXTRANJERO	RECH	RECHAZADO(A)
BCA	BANCA	F/PLAZA	FUERA DE PLAZA	REEMB	REEMBOLSO
BCDIR	BANCANET DIRECTO	FID	FIDUCIARIO	REF	REFERENCIA
BCNET	BANCANET EMPRESARIAL	FINS	FONDOS INSUFICIENTES	REND	RENDIMIENTOS
BCOS	BANCOS	FIRME/PZA	FIRME PLAZA	REP/REPOS	REPOSICION
BENEF	BENEFICIARIO	FOR	FORNEO	REPOSIC	REPOSICION
BESE	BANAMEX EN SU EMPRESA	GAT	GANANCIA ANUAL TOTAL	RESP	RESPALDO
BANAMEX	BANCO NACIONAL DE MEXICO	GEN	GENERACION	RET	RETIROS
BNM/BNM	BANCO NACIONAL DE MEXICO	GOLD2	HORIZONTE BALANCEADOS 2	REV	REVOCACION
BNE	BANCANET EMPRESARIAL	GRACI	GRACIAS	RFC	REGISTRO FEDERAL DE CONTRIBUYENTES
BNET	BANCA NET PERSONAL	GTOS	GASTOS	S.A.R.	SISTEMA ADMINISTRACION RETIRO
BONIF	BONIFICACION	HZMDMAS	HORIZONTE BANAMEX UNO	SAT	SISTEMA ADMINISTRACION TRIBUTARIA
C	CAJERO	HORIZNT	FONDO DE DINERO IBANAMEX	S.B.C.	Salvo Buen Cobro
CN/CHO	CHEQUE	HORIZNT+	HORIZONTE PLUS	S/FON	SIN FONDOS
C FONDOS	CONCENTRACION FONDOS	HZDIA	HORIZONTE BANAMEX DOS	S/FONDOS	SIN FONDOS
C/COPIA	CON COPIA	IDE	IMPUESTO DEPOSITO EFFECTIVO	SA	SOCIEDAD ANONIMA
C/TARJ- C/TARJETA	CON TARJETA	IMP	IMPUESTOS	SA DE CV	SOCIEDAD ANONIMA DE CAPITAL VARIABLE
CAJ	CAJERO	IMP.MH	IMPORTE MONEDA NACIONAL	SC	SOCIEDAD CIVIL
CBC	CUENTA BALANCE CERD	IMP.ME	IMPORTE MONEDA EXTRANJERA	SDD	SALDO
CCB	CALIFORNIA COMMERCE BANK	IMPT	IMPORTE	SEC	SECUENCIA
CEDES	CERTIFICADO DE DEPOSITO	IN FA/INT FALL	INTENTOS FALLIDOS	SEGBANAMEX	SEGUROS BANAMEX
CERTIF	CERTIFICADO	INCUMPL	INCUMPLIMIENTO	SER	SERVICIO
CF	CONCENTRACION FONDOS	INT	INTERES	SER BCA ELEC	SERVICIO BANCA ELECTRONICA
CGO	CARGO	INTB	INTERBANCARIO	SERV	SERVICIO/SERVICIOS
CH DEV S/FONDOS	CHEQUE DEVUELTO SIN FONDOS	INTBCO/INTERBAN	INTERBANCARIO	SOBREG	SOBREGIRO
CITI	CITIDIRECT	INST	INSTITUCIONES	SOFOM	SOCIEDAD FINANCIERA OBJETO MULTIPLE
CM	CUENTA MAESTRA	INTS	INTERESES	SPEI	SERVICIOS PAGOS ELECTRONICOS INTERBANCARIOS
COM	COMISION	INV/INVS	INVERSION/INVERSIONES	SPEUA	SISTEMA PAGOS ELECTRONICOS USO AMPLIADO
COM.CH S/FONDOS	COMISION CHEQUE SIN FONDOS	ISR	IMPUESTO SOBRE LA RENTA	SUC	SUCURSAL
COMIS/COMS	COMISION	IYA	IMPUESTO VALOR AGREGADO	T	TARJETA
CONCENT	CONCENTRADORA	L.C.	LINEA DE CREDITO	T Y CH	TARJETA Y CHEQUERA
CONSULT / CONS	CONSULTA (S)	M DIA	MISMO DIA	T.D.	TARJETA DEBITO
CP	CAJERO PERMANENTE	M.N.	MONEDA NACIONAL	TAR/TARJ	TARJETA
CR	CENTRO REPARTO	MA/MAGNE	MAGNETICO	TB	TARJETAS BANAMEX
CTA	CUENTA	MED	MEDIO	TC	TARJETA DE CREDITO
CTA. M.	CUENTA MAESTRA	MEN	MENSUALIDAD	TC	TIPO DE CAMBIO
CTAS	CUENTAS	MENS	MENSUAL	T. GRA	TASA GRAVABLE
CTO	CONTRATO	MOD	MODALIDAD	T. EXE	TASA EXENTA
CTRO	CENTRO	MOV	MOVIMIENTO	TEF	TRANSFERENCIA ELECTRONICA DE PAGOS
CRED	CREDITO	MOVS/MOVTOS	MOVIMIENTOS	TERC	TERCEROS
CUE	CUENTA	NET	BANCANET	TRAS	TRASPASO
CVE	CLAVE	No.	NUMERO	TPV	TERMINAL PUNTO DE VENTA
DEB/DEBIT	DEBITO	No. INV.	NUMERO DE INVERSION	TXN	TRANSACCION
DEP	DEPOSITO	No. SUC.	NUMERO DE SUCURSAL	UDI'S	UNIDADES DE INVERSION
DEP P/DISPOSICION	DEPOSITO POR DISPOSICION	NOMI	NOMINA BANAMEX	VENTAN	VENTANILLA
DEVOL	DEVOLUCION	OPER	OPERACION	VTO	VENCIMIENTO
DEVUEL	DEVUELTO	PAGOS	PAGOS INTERBANCARIOS	X	POR
DF	DISTRITO FEDERAL	PAQ	PAQUETE		
DIGIT	DIGITEM	POTES	PENDIENTES		
DISP/DIS	DISPOSICION	PEMEX	PETROLEOS MEXICANOS		
DLS/DLLS	DOLARES	PEND/PENDIENT	PENDIENTE		
DOC	DOCUMENTO	PERM	PERMANENTE		
DONI	DOMICILIACION	PREV AUT	PREVENCION AUTOMATICA		

La información aquí contenida forma parte integrante del Estado de Cuenta.