

INFRAESTRUCTURA 2016
MUNICIPIO DE TOTATICHÉ JALISCO
CALLE CLL HIDALGO 37 DEPTO. 0
TOTATICHÉ
TOTATICHÉ JAL. C.P. 46170
SUCURSAL: 0834 TLALTENANGO
TIPO DE ENVÍO: CORREO



NO. DE CLIENTE: 07713387
RFC: MTJ850101R62

DATOS DE SUCURSAL:
PLAZA: 9590 PLAZA FRESNILLO
DIRECCIÓN: JOSE MARIA MORELOS 75 CENTRO
TELÉFONO: 9540044

INFORMACIÓN DEL PERIODO

Periodo	Del 01/Febrero/2019 al 28/Febrero/2019
Fecha de corte	28/Febrero/2019
Moneda	PESOS

RESUMEN INTEGRAL

Producto	No. de Cuenta	CLABE	Saldo anterior	Saldo al corte
ENLACE GLOBAL PM S/INTERESES	0406382955	072 957 00406382955 4	\$276.79	\$787,975.19
TOTAL			\$276.79	\$787,975.19

DETALLE ENLACE GLOBAL PM S/INT. ▼

Resumen del periodo

Saldo inicial del periodo	\$ 276.79
+ Total de depósitos	\$ 788,150.80
- Total de retiros	\$ 0.00
+ Intereses Netos Ganados	\$ 0.00
- Total de comisiones Cobradas / Pagadas	\$ 390.00
- IVA sobre comisiones (16%)	\$ 62.40
- Intereses Cobrados / Pagados	\$ 0.00
Saldo actual	\$ 787,975.19
Saldo disponible al día*	\$ 787,975.19

Saldo Promedio

Saldo promedio mínimo	\$ 10,000.00
En el Periodo 01 Feb al 28 Feb:	\$ 351,702.51
Días que comprende el periodo	28

Intereses devengados

Tasa Bruta Anual	0.00%
Interés Tasa Bruta Anual	\$ 0.00
Retención de ISR	\$ 0.00

INTERESES NETOS GANADOS \$ 0.00

Saldo no disponible al día

Depósitos de Cheques S.B.C.	\$ 0.00
Ret. Garantía Líquida	\$ 0.00
Comisiones pendientes de aplicar	\$ 0.00
Compras no aplicadas	\$ 0.00
TOTAL	\$ 0.00

Resumen de comisiones

Cheques girados	0
Cheques girados sin comisión	0
Cheques girados con comisión	0
Importe de la comisión	\$ 0.00
Por cheques devueltos	\$ 0.00
Otras comisiones	\$ 390.00

ENLACE GLOBAL PM S/INTERESES
(Saldo inicial de \$276.79)

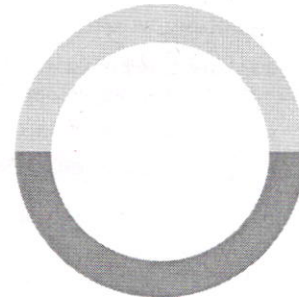

DEPÓSITOS	\$788,150.80
RETIROS	\$0.00
COMISIONES	\$390.00
OTROS CARGOS	\$62.40
SALDO FINAL	\$787,975.19

¿ALGUIEN TE DA MÁS?
TU BANCO SÍ.

Pagaré

Gana el 110% de Cetes
y disfruta de múltiples beneficios

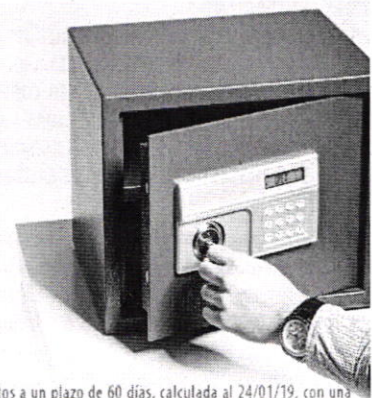

110% de Cetes

GAT Nominal 9.02% GAT Real 4.96% antes de impuestos a un plazo de 60 días, calculada al 24/01/19, con una inversión de \$250,000 para fines informativos y de comparación exclusivamente. La GAT Real es el rendimiento que obtendría después de descontar la inflación estimada. La Ganancia Anual Total (GAT) puede cambiar en función a la tasa de referencia Cetes 28 días. Vigencia al 30/04/2019 Términos, condiciones, comisiones, requisitos de contratación y detalles de la promoción en banorte.com

Línea Directa para su empresa:

Ciudad de México: (55) 5140 5640 | Monterrey: (81) 8156 9640 | Guadalajara: (33) 3669 9040 | Resto del país: 01 800 - DIRECTA (3473282) | Visita nuestra página: www.banorte.com

Banco Mercantil del Norte S.A. Institución de Banca Múltiple Grupo Financiero Banorte, Av. Revolución No. 3000, Colonia Primavera C.P.64830, Monterrey Nuevo Leon. RFC BMN930209927

DETALLE DE MOVIMIENTOS (PESOS) ▾

Enlace Global Pm S/Intereses

FECHA	DESCRIPCIÓN / ESTABLECIMIENTO	MONTO DEL DEPOSITO	MONTO DEL RETIRO	SALDO
31-ENE-19	SALDO ANTERIOR			276.79
01-FEB-19	COMISION POR NO MANTENER SALDO PROMEDIO MINIMO MENSUAL REQUERIDO 201902		238.61	38.18
01-FEB-19	I.V.A 01-FEB-19		38.18	0.00
05-FEB-19	002601001902050000913812 SPEI RECIBIDO, BCO:0012 BBVA BANCOMER HR LIQ: 10:52:36 DEL CLIENTE SECRETARIA DE LA HACIENDA PUBLICA FAIS DE LA CLABE 012320001125757015 CON RFC SPC130227L99 CONCEPTO: SP 1789969 4810043 REFERENCIA: 1789969 CVE RAST: 002601001902050000913812	394,075.40		394,075.40
05-FEB-19	COMISION POR NO MANTENER SALDO PROMEDIO MINIMO MENSUAL REQUERIDO 201902		151.39	393,924.01
05-FEB-19	I.V.A 01-FEB-19		24.22	393,899.79
28-FEB-19	002601001902280000294158 SPEI RECIBIDO, BCO:0012 BBVA BANCOMER HR LIQ: 15:16:32 DEL CLIENTE SECRETARIA DE LA HACIENDA PUBLICA FAIS DE LA CLABE 012320001125757015 CON RFC SPC130227L99 CONCEPTO: SP 1794309 4831378 REFERENCIA: 1794309 CVE RAST: 002601001902280000294158	394,075.40		787,975.19

CHEQUE PROTEGIDO

Utiliza este nuevo servicio que te permite:

- ✓ Proteger tus cheques por folio e importe.
- ✓ Evitar que se cobre por un monto distinto al autorizado.
- ✓ Manejo sencillo a través de BEM y BEP.

Recuerda que este servicio ya está asociado en tu Cuenta Banorte Sin Costo. Disponible para Chequera en Moneda Nacional y Dólares.

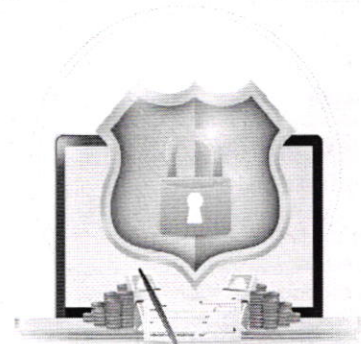
Servicio emitido y operado por Banco Mercantil del Norte, S.A., Institución de Banca Múltiple, Grupo Financiero Banorte.

OTROS ▾
Informe de Depósitos en efectivo (IDE) mayores a \$15,000 pesos

Mes:	FEBRERO de 2019
Excedentes de depósitos	\$ 504,774.80
Tipo de Cambio	\$ 19.1630
Resumen por cliente del ejercicio 2019	
Monto de excedente de depósitos	\$ 2,213,029.82

*Los depósitos en efectivo presentados en el presente informe son aquellos que exceden la cantidad de \$15,000 (Quince mil pesos 00/100) de forma acumulada en todas las cuentas bajo titularidad del cliente dentro de un mes calendario.

MENSAJES IMPORTANTES

APRECIABLE CLIENTE, EN BANORTE SUS CHEQUES ESTAN PROTEGIDOS.

EL SERVICIO DE "CHEQUE PROTEGIDO" ESTA ASOCIADO A SU CUENTA SIN COSTO. ESTE SERVICIO LE PERMITE PROTEGER SUS CHEQUES A TRAVES DE SU BANCA ELECTRONICA POR FOLIO E IMPORTE Y NO PODRAN SER COBRADOS POR UNA CANTIDAD DISTINTA A LA QUE HAYA AUTORIZADO. ES IMPORTANTE SEÑALAR QUE ESTA MEDIDA DE SEGURIDAD SERA OBLIGATORIA PARA TODAS LAS INSTITUCIONES FINANCIERAS. SI AUN NO CUENTA CON BANCA ELECTRONICA, LO INVITAMOS A CONTRATARLA EN CUALQUIERA DE NUESTRAS SUCURSALES. AGRADECEMOS SU PREFERENCIA Y LE REITERAMOS QUE NUESTRO MAYOR COMPROMISO ES GENERARLE CONFIANZA Y FORTALEZA FINANCIERA A TRAVES DE UN SERVICIO DE CALIDAD.

Advertencia: Incumplir sus obligaciones le puede generar comisiones.

El presente estado de cuenta no es un comprobante fiscal.

La fecha de corte coincide con la fecha de terminación del periodo que se señala en el presente estado de cuenta. Las operaciones efectuadas durante los días no laborales o después de la hora de corte de fin de día serán consideradas en nuestra contabilidad como realizadas en el siguiente día hábil bancario. Usted dispone de 90 días después de la fecha de corte para objetar la información contenida en su estado de cuenta, de no hacerlo se asumirá su conformidad al respecto.

Cuando no reciba su estado de cuenta durante los 20 días siguientes de la fecha de corte, y no haya dado instrucciones para que no se le envíe, favor de solicitarlo en su sucursal.

Línea Directa para su empresa:

Ciudad de México: (55) 5140 5640 | Monterrey: (81) 8156 9640 | Guadalajara: (33) 3669 9040 | Resto del país: 01 800 - DIRECTA (3473282) | Visita nuestra página: www.banorte.com

Banco Mercantil del Norte S.A. Institución de Banca Múltiple Grupo Financiero Banorte, Av. Revolución No. 3000, Colonia Primavera C.P.64830, Monterrey Nuevo Leon. RFC B1AN930209927

En el caso de avisos de modificaciones al contrato de adhesión, recuerde que, si así lo decide, tiene derecho a solicitar la cancelación de su cuenta dentro de los 30 días naturales posteriores a la notificación recibida, sin responsabilidad alguna a su cargo cubriendo, en su caso, los adeudos que se hayan generado a la fecha.

Aviso de privacidad

Ponemos a su disposición el Aviso de Privacidad en www.banorte.com en el entendido de que su información será tratada con sujeción a los fines establecidos en el referido Aviso de Privacidad.

Consultas, Reclamaciones y Aclaraciones

Banco Mercantil del Norte S.A. Institución de Banca Múltiple, Grupo Financiero Banorte recibe las consultas, reclamaciones o aclaraciones, a través de su **Unidad Especializada de Atención a Usuarios (UNE)**, ubicada en Av. Paseo de la Reforma 195 Piso 1, Colonia Cuauhtémoc, C.P. 06500, Delegación Cuauhtémoc, Ciudad de México, Correo electrónico: une@banorte.com, o al Teléfono: **01 800 627 2292** así como en cualquiera de sus sucursales. En el caso de no obtener una respuesta satisfactoria o en el caso de requerir consultar y/o comparar información sobre comisiones podrá acudir a la Comisión Nacional para la Protección y Defensa de los Usuarios de Servicios Financieros www.condusef.gob.mx con número telefónico de atención en la Ciudad de México **(55) 5340 0999** y desde el interior de la República el **01 800 999 8080**.

Referencia de Abreviaturas

ABO	Abono	COM	Comisión	EDO	Estado	O/B	Otro Banco
ATM	Cajero Automático	CONS	Consulta	I.S.R	Impuesto Sobre la Renta	PZO	Plazo
BTE	Banorte	CPA	Compra	I.V.A	Impuesto al Valor Agregado	R.F.C	Registro Federal de Causantes
CAM	Cámara de compensación	CTA	Cuenta	INT	Interés (es)	REV	Reverso
CAP	Capital	DEP	Depósito	INTBC	Interbancaria	S.B.C	Saldo salvo Buen Cobro
CHEQ/CHQ	Cheque	DEV	Devolución	INV	Inversión	VEN	Ventanilla
CLABE	Clave Bancaria Estandarizada	DISP	Disposición/Dispersión	LIQ	Liquidación (Pago)		



Los productos anteriormente descritos se encuentran protegidos por el Instituto para la Protección del Ahorro Bancario (IPAB) hasta por un monto equivalente a 400,000 UDI por cliente, por Institución. Lo anterior de conformidad con las disposiciones legales que regulan a dicho Instituto. Vista la página www.ipab.org.mx

Línea Directa para su empresa:

Ciudad de México: (55) 5140 5640 | Monterrey: (81) 8156 9640 | Guadalajara: (33) 3669 9040 | Resto del país: 01 800 - DIRECTA (3473282) | Visita nuestra página: www.banorte.com

EQUIPAMIENTO POZO AGUA ZARCA
 MUNICIPIO DE TOTATICHE JALISCO
 CALLE HIDALGO 37
 CENTRO
 TOTATICHE JAL. C.P. 46170
 SUCURSAL: 0834 TLALTENANGO
 TIPO DE ENVÍO: CORREO



NO. DE CLIENTE: 07713387
 RFC: MTJ850101R62

DATOS DE SUCURSAL:
 PLAZA: 9590 PLAZA FRESNILLO
 DIRECCIÓN: JOSE MARIA MORELOS 75 CENTRO
 TELÉFONO: 9540044

INFORMACIÓN DEL PERIODO

Periodo Del 01/Febrero/2019 al 28/Febrero/2019

Fecha de corte 28/Febrero/2019

Moneda PESOS

RESUMEN INTEGRAL

Producto	No. de Cuenta	CLABE	Saldo anterior	Saldo al corte
ENLACE GLOBAL PM C/INTERESES	1014676609	072 957 01014676609 4	\$10,293.71	\$10,294.75
TOTAL			\$10,293.71	\$10,294.75

DETALLE ENLACE GLOBAL PM C/INT. ▼
Resumen del periodo

Saldo inicial del periodo	\$ 10,293.71
+ Total de depósitos	\$ 0.00
- Total de retiros	\$ 0.00
+ Intereses Netos Ganados	\$ 1.04
- Total de comisiones Cobradas / Pagadas	\$ 0.00
- IVA sobre comisiones (16%)	\$ 0.00
- Intereses Cobrados / Pagados	\$ 0.00
Saldo actual	\$ 10,294.75
Saldo disponible al día*	\$ 10,294.75

Saldo Promedio

Saldo promedio mínimo	\$ 10,000.00
En el Periodo 01 Feb al 28 Feb:	\$ 10,293.71
Días que comprende el periodo	28

Intereses devengados

Tasa Bruta Anual	0.13%
Interés Tasa Bruta Anual	\$ 1.04
Retención de ISR	\$ 0.00
INTERESES NETOS GANADOS	\$ 1.04

Saldo no disponible al día

Depósitos de Cheques S.B.C.	\$0.00
Ret. Garantía Líquida	\$0.00
Comisiones pendientes de aplicar	\$0.00
Compras no aplicadas	\$0.00
TOTAL	\$0.00

Resumen de comisiones

Cheques girados	0
Cheques girados sin comisión	0
Cheques girados con comisión	0
Importe de la comisión	\$ 0.00
Por cheques devueltos	\$ 0.00
Otras comisiones	\$ 0.00

ENLACE GLOBAL PM C/INTERESES

(Saldo inicial de \$10,293.71)

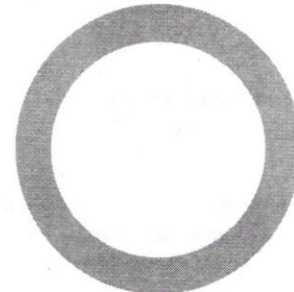

DEPÓSITOS	\$0.00
RETIROS	\$0.00
COMISIONES	\$0.00
OTROS CARGOS	\$0.00
SALDO FINAL	\$10,294.75

¿ALGUIEN TE DA MÁS?
TU BANCO SÍ.

Pagaré

Gana el 110% de Cetes
 y disfruta de múltiples beneficios

110% de Cetes

GAT Nominal 9.02% GAT Real 4.96% antes de impuestos a un plazo de 60 días, calculada al 24/01/19, con una inversión de \$250,000 para fines informativos y de comparación exclusivamente. La GAT Real es el rendimiento que obtendría después de descontar la inflación estimada. La Ganancia Anual Total (GAT) puede cambiar en función a la tasa de referencia Cetes 28 días. Vigencia al 30/04/2019 Términos, condiciones, comisiones, requisitos de contratación y detalles de la promoción en banorte.com

Línea Directa para su empresa:

Ciudad de México: (55) 5140 5640 | Monterrey: (81) 8156 9640 | Guadalajara: (33) 3669 9040 | Resto del país: 01 800 - DIRECTA (3473282) | Visita nuestra página: www.banorte.com

Banco Mercantil del Norte S.A. Institución de Banca Múltiple Grupo Financiero Banorte, Av. Revolución No. 3000, Colonia Primavera C.P.64830, Monterrey Nuevo Leon. RFC BMN930269927

DETALLE DE MOVIMIENTOS (PESOS) ▾

Enlace Global Pm C/Intereses

FECHA	DESCRIPCIÓN / ESTABLECIMIENTO	MONTO DEL DEPOSITO	MONTO DEL RETIRO	SALDO
31-ENE-19	SALDO ANTERIOR			10,293.71
28-FEB-19	LIQ.INT.S/TASA LIQ 2019-02-28	1.04		10,294.75

CHEQUE PROTEGIDO

Utiliza este nuevo servicio que te permite:

- ✓ Proteger tus cheques por folio e importe.
- ✓ Evitar que se cobre por un monto distinto al autorizado.
- ✓ Manejo sencillo a través de BEM y BEP.

Recuerda que este servicio ya está asociado en tu Cuenta Banorte Sin Costo. Disponible para Chequera en Moneda Nacional y Dólares.

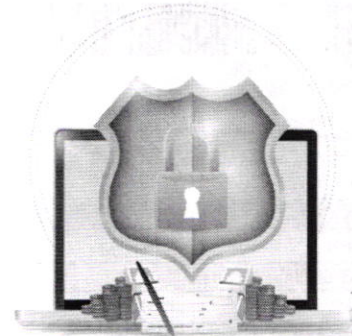
Servicio emitido y operado por Banco Mercantil del Norte, S.A., Institución de Banca Múltiple, Grupo Financiero Banorte.

OTROS ▾
Informe de Depósitos en efectivo (IDE) mayores a \$15,000 pesos

Mes:	FEBRERO de 2019
Excedentes de depósitos	\$ 504,774.80
Tipo de Cambio	\$ 19.1630
Resumen por cliente del ejercicio 2019	
Monto de excedente de depósitos	\$ 2,213,029.82

*Los depósitos en efectivo presentados en el presente informe son aquellos que exceden la cantidad de \$15,000 (Quince mil pesos 00/100) de forma acumulada en todas las cuentas bajo titularidad del cliente dentro de un mes calendario.

MENSAJES IMPORTANTES
APRECIABLE CLIENTE, EN BANORTE SUS CHEQUES ESTAN PROTEGIDOS.

EL SERVICIO DE "CHEQUE PROTEGIDO" ESTA ASOCIADO A SU CUENTA SIN COSTO. ESTE SERVICIO LE PERMITE PROTEGER SUS CHEQUES A TRAVES DE SU BANCA ELECTRONICA POR FOLIO E IMPORTE Y NO PODRAN SER COBRADOS POR UNA CANTIDAD DISTINTA A LA QUE HAYA AUTORIZADO. ES IMPORTANTE SEÑALAR QUE ESTA MEDIDA DE SEGURIDAD SERA OBLIGATORIA PARA TODAS LAS INSTITUCIONES FINANCIERAS. SI AUN NO CUENTA CON BANCA ELECTRONICA, LO INVITAMOS A CONTRATARLA EN CUALQUIERA DE NUESTRAS SUCURSALES. AGRADECEMOS SU PREFERENCIA Y LE REITERAMOS QUE NUESTRO MAYOR COMPROMISO ES GENERARLE CONFIANZA Y FORTALEZA FINANCIERA A TRAVES DE UN SERVICIO DE CALIDAD.

Advertencia: Incumplir sus obligaciones le puede generar comisiones.

El presente estado de cuenta no es un comprobante fiscal.

La fecha de corte coincide con la fecha de terminación del periodo que se señala en el presente estado de cuenta. Las operaciones efectuadas durante los días no laborales o después de la hora de corte de fin de día serán consideradas en nuestra contabilidad como realizadas en el siguiente día hábil bancario. Usted dispone de 90 días después de la fecha de corte para objetar la información contenida en su estado de cuenta, de no hacerlo se asumirá su conformidad al respecto.

Cuando no reciba su estado de cuenta durante los 20 días siguientes de la fecha de corte, y no haya dado instrucciones para que no se le envíe, favor de solicitarlo en su sucursal.

En el caso de avisos de modificaciones al contrato de adhesión, recuerde que, si así lo decide, tiene derecho a solicitar la cancelación de su cuenta dentro de los 30 días naturales posteriores a la notificación recibida, sin responsabilidad alguna a su cargo cubriendo, en su caso, los adeudos que se hayan generado a la fecha.

Aviso de privacidad

Ponemos a su disposición el Aviso de Privacidad en www.banorte.com en el entendido de que su información será tratada con sujeción a los fines establecidos en el referido Aviso de Privacidad.

Línea Directa para su empresa:

Ciudad de México: (55) 5140 5640 | Monterrey: (81) 8156 9640 | Guadalajara: (33) 3669 9040 | Resto del país: 01 800 - DIRECTA (3473282) | Visita nuestra página: www.banorte.com

Consultas, Reclamaciones y Aclaraciones

Banco Mercantil del Norte S.A. Institución de Banca Múltiple, Grupo Financiero Banorte recibe las consultas, reclamaciones o aclaraciones, a través de su **Unidad Especializada de Atención a Usuarios (UNE)**, ubicada en Av. Paseo de la Reforma 195 Piso 1, Colonia Cuauhtémoc, C.P. 06500, Delegación Cuauhtémoc, Ciudad de México, Correo electrónico: une@banorte.com, o al Teléfono: **01 800 627 2292** así como en cualquiera de sus sucursales. En el caso de no obtener una respuesta satisfactoria o en el caso de requerir consultar y/o comparar información sobre comisiones podrá acudir a la Comisión Nacional para la Protección y Defensa de los Usuarios de Servicios Financieros www.condusef.gob.mx con número telefónico de atención en la Ciudad de México **(55) 5340 0999** y desde el interior de la República el **01 800 999 8080**.

Referencia de Abreviaturas

ABO	Abono	COM	Comisión	EDO	Estado	O/B	Otro Banco
ATM	Cajero Automático	CONS	Consulta	I.S.R	Impuesto Sobre la Renta	PZO	Plazo
BTE	Banorte	CPA	Compra	I.V.A	Impuesto al Valor Agregado	R.F.C	Registro Federal de Causantes
CAM	Cámara de compensación	CTA	Cuenta	INT	Interés (es)	REV	Reverso
CAP	Capital	DEP	Depósito	INTBC	Interbancaria	S.B.C	Saldo salvo Buen Cobro
CHEQ/CHQ	Cheque	DEV	Devolución	INV	Inversión	VEN	Ventanilla
CLABE	Clave Bancaria Estandarizada	DISP	Disposición/Dispersión	LIQ	Liquidación (Pago)		



Los productos anteriormente descritos se encuentran protegidos por el Instituto para la Protección del Ahorro Bancario (IPAB) hasta por un monto equivalente a 400,000 UDI por cliente, por Institución. Lo anterior de conformidad con las disposiciones legales que regulan a dicho Instituto. Vista la página www.ipab.org.mx

PARTICIPACIONES
MUNICIPIO DE TOTATICHE JALISCO
CALLE CLL HIDALGO 37 DEPTO. 0
TOTATICHE
TOTATICHE JAL. C.P. 46170
SUCURSAL: 0834 TLALTENANGO
TIPO DE ENVÍO: SIDEL



NO. DE CLIENTE: 07713387
RFC: MTJ850101R62

DATOS DE SUCURSAL:
PLAZA: 9590 PLAZA FRESNILLO
DIRECCIÓN: JOSE MARIA MORELOS 75 CENTRO
TELÉFONO: 9540044

INFORMACIÓN DEL PERIODO

Periodo	Del 01/Febrero/2019 al 28/Febrero/2019
Fecha de corte	28/Febrero/2019
Moneda	PESOS

RESUMEN INTEGRAL

Producto	No. de Cuenta	CLABE	Saldo anterior	Saldo al corte
ENLACE GLOBAL PM S/INTERESES	0528565931	072 957 00528565931 0	\$0.00	\$0.00
TOTAL			\$0.00	\$0.00

DETALLE ENLACE GLOBAL PM S/INT.

Resumen del periodo

Saldo inicial del periodo	\$ 0.00
+ Total de depósitos	\$ 2,015,125.91
- Total de retiros	\$ 2,015,125.91
+ Intereses Netos Ganados	\$ 0.00
- Total de comisiones Cobradas / Pagadas	\$ 0.00
- IVA sobre comisiones (16%)	\$ 0.00
- Intereses Cobrados / Pagados	\$ 0.00
Saldo actual	\$ 0.00
Saldo disponible al día*	\$ 0.00

Saldo Promedio

Saldo promedio mínimo	\$ 10,000.00
En el Periodo 01 Feb al 28 Feb:	\$ 47,491.90
Días que comprende el periodo	28

Intereses devengados

Tasa Bruta Anual	0.00%
Interés Tasa Bruta Anual	\$ 0.00
Retención de ISR	\$ 0.00
INTERESES NETOS GANADOS	\$ 0.00

Saldo no disponible al día

Depósitos de Cheques S.B.C.	\$0.00
Ret. Garantía Líquida	\$0.00
Comisiones pendientes de aplicar	\$0.00
Compras no aplicadas	\$0.00
TOTAL	\$0.00

Resumen de comisiones

Cheques girados	0
Cheques girados sin comisión	0
Cheques girados con comisión	0
Importe de la comisión	\$ 0.00
Por cheques devueltos	\$ 0.00
Otras comisiones	\$ 0.00

ENLACE GLOBAL PM S/INTERESES
(Saldo inicial de \$0.00)

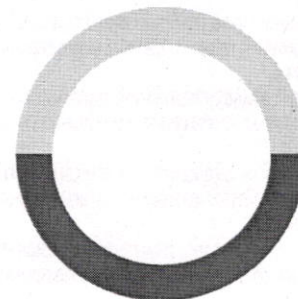

DEPÓSITOS	\$2,015,125.91
RETIROS	\$2,015,125.91
COMISIONES	\$0.00
OTROS CARGOS	\$0.00
SALDO FINAL	\$0.00

¿ALGUIEN TE DA MÁS?
TU BANCO SÍ.

Pagaré

Gana el 110% de Cetes
y disfruta de múltiples beneficios

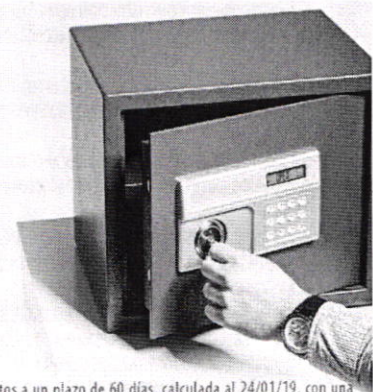

110% de Cetes

GAT Nominal 9.02% GAT Real 4.96% antes de impuestos a un plazo de 60 días, calculada al 24/01/19, con una inversión de \$250,000 para fines informativos y de comparación exclusivamente. La GAT Real es el rendimiento que obtendría después de descontar la inflación estimada. La Ganancia Anual Total (GAT) puede cambiar en función a la tasa de referencia Cetes 28 días. Vigencia al 30/04/2019 Términos, condiciones, comisiones, requisitos de contratación y detalles de la promoción en banorte.com

Línea Directa para su empresa:

Ciudad de México: (55) 5140 5640 | Monterrey: (81) 8156 9640 | Guadalajara: (33) 3669 9040 | Resto del país: 01 800 - DIRECTA (3473282) | Visita nuestra página: www.banorte.com

Banco Mercantil del Norte S.A. Institución de Banca Múltiple Grupo Financiero Banorte, Av. Revolución No. 3000, Colonia Primavera C.P.64830, Monterrey Nuevo León. RFC BMN930209927

DETALLE DE MOVIMIENTOS (PESOS) ▼

Enlace Global Pm S/Intereses

FECHA	DESCRIPCIÓN / ESTABLECIMIENTO	MONTO DEL DEPOSITO	MONTO DEL RETIRO	SALDO
31-ENE-19	SALDO ANTERIOR			0.00
05-FEB-19	00260100190205000052793 SPEI RECIBIDO, BCO:0012 BBVA BANCOMER HR LIQ: 16:49:42 DEL CLIENTE SECRETARIA DE LA HACIENDA PUBLICA DE LA CLABE 01232000112497540 CON RFC SPC130227L99 CONCEPTO: SP 1790219 4811258 REFERENCIA: 1790219 CVE RAST: 00260100190205000052793	80,941.00		80,941.00
08-FEB-19	TRASPASO A CUENTA PROPIA 0000080219 IVA:00000000.00, A LA CUENTA 0528565904 PARTICIPACIONES - GASTO CORRIE AL R.F.C. MTJ850101R62		80,941.00	0.00
15-FEB-19	60706231 SPEI RECIBIDO, BCO:0112 BMONEX HR LIQ: 11:55:48 DEL CLIENTE FIDEICOMISO F 3087 BANCO MONEX S A INST DE LA CLABE 112180000028267099 CON RFC BMI9704113PA CONCEPTO: LAYMEJSP 1791678 4818668 REFERENCIA: 0190215 CVE RAST: 60706231	1,728,746.26		1,728,746.26
15-FEB-19	TRASPASO A CUENTA PROPIA 0000150219 IVA:00000000.00, A LA CUENTA 0528565904 PARTICIPACIONES - GASTO CORRIE AL R.F.C. MTJ850101R62		1,728,746.26	0.00
15-FEB-19	002601001902150000140297 SPEI RECIBIDO, BCO:0012 BBVA BANCOMER HR LIQ: 16:31:42 DEL CLIENTE SECRETARIA DE LA HACIENDA PUBLICA DE LA CLABE 01232000112497540 CON RFC SPC130227L99 CONCEPTO: SP 1792035 4819906 REFERENCIA: 1792035 CVE RAST: 002601001902150000140297	104,232.47		104,232.47
18-FEB-19	CARGO POR PAGO CONCENTRACION BEM TELEFONOS DE ME 43796401627 AL RFC TME840315KT6 RAS 88469049030034001310 FAC 001310		538.00	103,694.47
18-FEB-19	CARGO POR PAGO CONCENTRACION BEM TELEFONOS DE ME 43796401649 AL RFC TME840315KT6 RAS 88469049046101001310 FAC 001310		538.00	103,156.47
18-FEB-19	CARGO POR PAGO CONCENTRACION BEM COMISION FEDERA 0000000000011321507558521902220000026852 AL RFC CSS160330CP7 RAS 88469049040521088924 FAC 088924		2,685.00	100,471.47
18-FEB-19	CARGO POR PAGO CONCENTRACION BEM COMISION FEDERA 000000000001129061056168190221000001240 AL RFC CSS160330CP7 RAS 88469049040526088924 FAC 088924		124.00	100,347.47
18-FEB-19	CARGO POR PAGO CONCENTRACION BEM COMISION FEDERA 0000000000011299501563101902210000037313 AL RFC CSS160330CP7 RAS 88469049040533088924 FAC 088924		3,731.00	96,616.47
18-FEB-19	CARGO POR PAGO CONCENTRACION BEM COMISION FEDERA 0000000000011321405559611902240000038822 AL RFC CSS160330CP7 RAS 88469049036543088924 FAC 088924		3,882.00	92,734.47
18-FEB-19	CARGO POR PAGO CONCENTRACION BEM COMISION FEDERA 000000000001132120255979190224000005099 AL RFC CSS160330CP7 RAS 88469049040543088924 FAC 088924		509.00	92,225.47
18-FEB-19	CARGO POR PAGO CONCENTRACION BEM COMISION FEDERA 0000000000011320302556271902240000177747 AL RFC CSS160330CP7 RAS 88469049036553088924 FAC 088924		17,774.00	74,451.47
18-FEB-19	CARGO POR PAGO CONCENTRACION BEM COMISION FEDERA 000000000001132980558641902240000405235 AL RFC CSS160330CP7 RAS 88469049050830088924 FAC 088924		40,523.00	33,928.47
18-FEB-19	CARGO POR PAGO CONCENTRACION BEM COMISION FEDERA 0000000000011328202005041902240000075023 AL RFC CSS160330CP7 RAS 88469049050836088924 FAC 088924		7,502.00	26,426.47
18-FEB-19	CARGO POR PAGO CONCENTRACION BEM COMISION FEDERA 0000000000011329812556271902240000029101 AL RFC CSS160330CP7 RAS 88469049036560088924 FAC 088924		2,910.00	23,516.47
18-FEB-19	CARGO POR PAGO CONCENTRACION BEM COMISION FEDERA 000000000001132050655842190224000007564 AL RFC CSS160330CP7 RAS 88469049036522088924 FAC 088924		756.00	22,760.47
18-FEB-19	CARGO POR PAGO CONCENTRACION BEM COMISION FEDERA 0000000000011321603555851902240000048599 AL RFC CSS160330CP7 RAS 88469049041681088924 FAC 088924		4,859.00	17,901.47
18-FEB-19	DEPOSITO DE CUENTA PROPIA 0000180219, DE LA CUENTA 0528565904 86331 TRANSF POR ERROR EN PAGO	86,331.00		104,232.47
25-FEB-19	TRASPASO A CUENTA PROPIA 0000250219 IVA:00000000.00, A LA CUENTA 0528565904 PARTICIPACIONES - GASTO CORRIE AL R.F.C. MTJ850101R62		104,232.47	0.00
25-FEB-19	002601001902250000815591 SPEI RECIBIDO, BCO:0012 BBVA BANCOMER HR LIQ: 15:10:45 DEL CLIENTE SECRETARIA DE LA HACIENDA PUBLICA DE LA CLABE 01232000112497540 CON RFC SPC130227L99 CONCEPTO: SP 1793084 4825590 REFERENCIA: 1793084 CVE RAST: 002601001902250000815591	8,254.18		8,254.18
25-FEB-19	002601001902250000840153 SPEI RECIBIDO, BCO:0012 BBVA BANCOMER HR LIQ: 17:07:27 DEL CLIENTE SECRETARIA DE LA HACIENDA PUBLICA DE LA CLABE 01232000112497540 CON RFC SPC130227L99 CONCEPTO: SP 1793643 4827618 REFERENCIA: 1793643 CVE RAST: 002601001902250000840153	6,621.00		14,875.18
28-FEB-19	TRASPASO A CUENTA PROPIA 0000270219 IVA:00000000.00, A LA CUENTA 0528565904 PARTICIPACIONES - GASTO CORRIE AL R.F.C. MTJ850101R62		14,875.18	0.00

Línea Directa para su empresa:

 Ciudad de México: (55) 5140 5640 | Monterrey: (81) 8156 9640 | Guadalajara: (33) 3669 9040 | Resto del país: 01 800 - DIRECTA (3473282) | Visita nuestra página: www.banorte.com

CHEQUE PROTEGIDO

Utiliza este nuevo servicio que te permite:

- ✓ Proteger tus cheques por folio e importe.
- ✓ Evitar que se cobre por un monto distinto al autorizado.
- ✓ Manejo sencillo a través de BEM y BEP.

Recuerda que este servicio ya está asociado en tu Cuenta Banorte Sin Costo. Disponible para Chequera en Moneda Nacional y Dólares.

Servicio emitido y operado por Banco Mercantil del Norte, S.A., Institución de Banca Múltiple, Grupo Financiero Banorte.

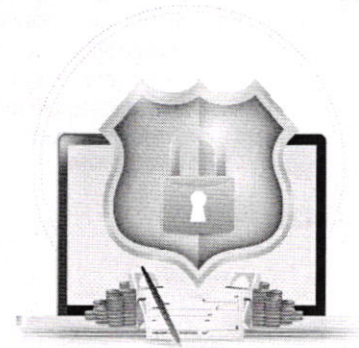

OTROS ▾

Informe de Depósitos en efectivo (IDE) mayores a \$15,000 pesos

Mes:	FEBRERO de 2019
Excedentes de depósitos	\$ 504,774.80
Tipo de Cambio	\$ 19.1630
Resumen por cliente del ejercicio 2019	
Monto de excedente de depósitos	\$ 2,213,029.82

*Los depósitos en efectivo presentados en el presente informe son aquellos que exceden la cantidad de \$15,000 (Quince mil pesos 00/100) de forma acumulada en todas las cuentas bajo titularidad del cliente dentro de un mes calendario.

MENSAJES IMPORTANTES

APRECIABLE CLIENTE, EN BANORTE SUS CHEQUES ESTAN PROTEGIDOS.

EL SERVICIO DE "CHEQUE PROTEGIDO" ESTA ASOCIADO A SU CUENTA SIN COSTO. ESTE SERVICIO LE PERMITE PROTEGER SUS CHEQUES A TRAVES DE SU BANCA ELECTRONICA POR FOLIO E IMPORTE Y NO PODRAN SER COBRADOS POR UNA CANTIDAD DISTINTA A LA QUE HAYA AUTORIZADO. ES IMPORTANTE SEÑALAR QUE ESTA MEDIDA DE SEGURIDAD SERA OBLIGATORIA PARA TODAS LAS INSTITUCIONES FINANCIERAS. SI AUN NO CUENTA CON BANCA ELECTRONICA, LO INVITAMOS A CONTRATARLA EN CUALQUIERA DE NUESTRAS SUCURSALES. AGRADECEMOS SU PREFERENCIA Y LE REITERAMOS QUE NUESTRO MAYOR COMPROMISO ES GENERARLE CONFIANZA Y FORTALEZA FINANCIERA A TRAVES DE UN SERVICIO DE CALIDAD.

**Advertencia: Incumplir sus obligaciones le puede generar comisiones.
El presente estado de cuenta no es un comprobante fiscal.**

La fecha de corte coincide con la fecha de terminación del periodo que se señala en el presente estado de cuenta. Las operaciones efectuadas durante los días no laborales o después de la hora de corte de fin de día serán consideradas en nuestra contabilidad como realizadas en el siguiente día hábil bancario. Usted dispone de 90 días después de la fecha de corte para objetar la información contenida en su estado de cuenta, de no hacerlo se asumirá su conformidad al respecto.

Cuando no reciba su estado de cuenta durante los 20 días siguientes de la fecha de corte, y no haya dado instrucciones para que no se le envíe, favor de solicitarlo en su sucursal.

En el caso de avisos de modificaciones al contrato de adhesión, recuerde que, si así lo decide, tiene derecho a solicitar la cancelación de su cuenta dentro de los 30 días naturales posteriores a la notificación recibida, sin responsabilidad alguna a su cargo cubriendo, en su caso, los adeudos que se hayan generado a la fecha.

Aviso de privacidad

Ponemos a su disposición el Aviso de Privacidad en www.banorte.com en el entendido de que su información será tratada con sujeción a los fines establecidos en el referido Aviso de Privacidad.

Consultas, Reclamaciones y Aclaraciones

Banco Mercantil del Norte S.A. Institución de Banca Múltiple, Grupo Financiero Banorte recibe las consultas, reclamaciones o aclaraciones, a través de su **Unidad Especializada de Atención a Usuarios (UNE)**, ubicada en Av. Paseo de la Reforma 195 Piso 1, Colonia Cuauhtémoc, C.P. 06500, Delegación Cuauhtémoc, Ciudad de México, Correo electrónico: une@banorte.com, o al Teléfono: **01 800 627 2292** así como en cualquiera de sus sucursales. En el caso de no obtener una respuesta satisfactoria o en el caso de requerir consultar y/o comparar información sobre comisiones podrá acudir a la Comisión Nacional para la Protección y Defensa de los Usuarios de Servicios Financieros www.condusef.gob.mx con número telefónico de atención en la Ciudad de México **(55) 5340 0999** y desde el interior de la República el **01 800 999 8080**.

Referencia de Abreviaturas

ABO	Abono	COM	Comisión	EDO	Estado	O/B	Otro Banco
ATM	Cajero Automático	CONS	Consulta	I.S.R	Impuesto Sobre la Renta	PZO	Plazo
BTE	Banorte	CPA	Compra	I.V.A	Impuesto al Valor Agregado	R.F.C	Registro Federal de Causantes
CAM	Cámara de compensación	CTA	Cuenta	INT	Interés (es)	REV	Reverso
CAP	Capital	DEP	Depósito	INTBC	Interbancaria	S.B.C	Saldo salvo Buen Cobro
CHEQ/CHQ	Cheque	DEV	Devolución	INV	Inversión	VEN	Ventanilla
CLABE	Clave Bancaria Estandarizada	DISP	Disposición/Dispersión	LIQ	Liquidación (Pago)		



Los productos anteriormente descritos se encuentran protegidos por el Instituto para la Protección del Ahorro Bancario (IPAB) hasta por un monto equivalente a 400,000 UDI por cliente, por Institución. Lo anterior de conformidad con las disposiciones legales que regulan a dicho Instituto. Vista la página www.ipab.org.mx

Línea Directa para su empresa:

 Ciudad de México: (55) 5140 5640 | Monterrey: (81) 8156 9640 | Guadalajara: (33) 3669 9040 | Resto del país: 01 800 - DIRECTA (3473282) | Visita nuestra página: www.banorte.com

GASTO CORRIENTE
MUNICIPIO DE TOTATICHÉ JALISCO
CALLE CLL HIDALGO 37 DEPTO. 0
TOTATICHÉ
TOTATICHÉ JAL. C.P. 46170
SUCURSAL: 0834 TLALTENANGO
TIPO DE ENVÍO: SIDEL



NO. DE CLIENTE: 07713387
RFC: MTJ850101R62

DATOS DE SUCURSAL:
PLAZA: 9590 PLAZA FRESNILLO
DIRECCIÓN: JOSÉ MARÍA MORELOS 75 CENTRO
TELÉFONO: 9540044

INFORMACIÓN DEL PERIODO

Periodo	Del 01/Febrero/2019 al 28/Febrero/2019
Fecha de corte	28/Febrero/2019
Moneda	PESOS

RESUMEN INTEGRAL

Producto	No. de Cuenta	CLABE	Saldo anterior	Saldo al corte
ENLACE GLOBAL PM S/INTERESES	0528565904	072 957 00528565904 8	\$488,649.67	\$928,318.41
TOTAL			\$488,649.67	\$928,318.41

DETALLE ENLACE GLOBAL PM S/INT. ▼

Resumen del periodo

Saldo inicial del periodo	\$ 488,649.67
+ Total de depósitos	\$ 2,346,409.15
- Total de retiros	\$ 1,905,952.77
+ Intereses Netos Ganados	\$ 0.00
- Total de comisiones Cobradas / Pagadas	\$ 679.00
- IVA sobre comisiones (16%)	\$ 108.64
- Intereses Cobrados / Pagados	\$ 0.00
Saldo actual	\$ 928,318.41
Saldo disponible al día*	\$ 928,318.41

Saldo Promedio

Saldo promedio mínimo	\$ 10,000.00
En el Periodo 01 Feb al 28 Feb:	\$ 658,920.34
Días que comprende el periodo	28

Intereses devengados

Tasa Bruta Anual	0.00%
Interés Tasa Bruta Anual	\$ 0.00
Retención de ISR	\$ 0.00

INTERESES NETOS GANADOS \$ 0.00

Saldo no disponible al día

Depósitos de Cheques S.B.C.	\$0.00
Ret. Garantía Líquida	\$0.00
Comisiones pendientes de aplicar	\$0.00
Compras no aplicadas	\$0.00
TOTAL	\$0.00

Resumen de comisiones

Cheques girados	7
Cheques girados sin comisión	0
Cheques girados con comisión	7
Importe de la comisión	\$ 126.00
Por cheques devueltos	\$ 0.00
Otras comisiones	\$ 553.00

ENLACE GLOBAL PM S/INTERESES
(Saldo inicial de \$488,649.67)

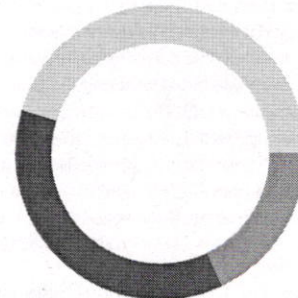

DEPÓSITOS	\$2,346,409.15
RETIROS	\$1,905,952.77
COMISIONES	\$679.00
OTROS CARGOS	\$108.64
SALDO FINAL	\$928,318.41

**¿ALGUIEN TE DA MÁS?
TU BANCO SÍ.**

Pagaré

**Gana el 110% de Cetes
y disfruta de múltiples beneficios**

110% de Cetes
GAT Nominal 9.02% GAT Real 4.96% antes de impuestos a un plazo de 60 días, calculada al 24/01/19, con una inversión de \$250,000 para fines informativos y de comparación exclusivamente. La GAT Real es el rendimiento que obtendría después de descontar la inflación estimada. La Ganancia Anual Total (GAT) puede cambiar en función a la tasa de referencia Cetes 28 días. Vigencia al 30/04/2019 Términos, condiciones, comisiones, requisitos de contratación y detalles de la promoción en banorte.com

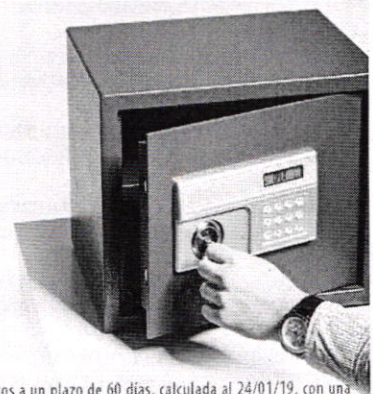

DETALLE DE MOVIMIENTOS (PESOS) ▼

Enlace Global Pm S/Intereses

FECHA	DESCRIPCIÓN / ESTABLECIMIENTO	MONTO DEL DEPOSITO	MONTO DEL RETIRO	SALDO
31-ENE-19	SALDO ANTERIOR			488,649.67
05-FEB-19	TRASPASO A CUENTA DE TERCEROS 0000050219 IVA:00000000.00, A LA CUENTA: 0055009821 PAGO SEGUROS VEHICULOS PRESIDENCIA ENE-JUL AL R.F.C. QCS931209G49		87,795.96	400,853.71
05-FEB-19	Comision x Internet 050219 Transferencias Tercero Banorte		3.00	400,850.71
05-FEB-19	IVA Com x Internet 050219 Transferencias Tercero Banorte		0.48	400,850.23
05-FEB-19	TRASPASO A CUENTA DE TERCEROS 0000050219 IVA:00000000.00, A LA CUENTA: 0834014637 FACT 4979 F MATERIAL PARA AGUA POTABLE AL R.F.C. IILG741013CH4		2,230.00	398,620.23
05-FEB-19	TRASPASO A CUENTA DE TERCEROS 0000050219 IVA:00000000.00, A LA CUENTA: 0834014637 FACT 4962-F MATERIAL PARA AGUA POTABLE AL R.F.C. IILG741013CH4		5,715.77	392,904.46
05-FEB-19	TRASPASO A CUENTA DE TERCEROS 0000050219 IVA:00000000.00, A LA CUENTA: 0624402433 FACT 0F266 PAPELERIA EN GENERAL AL R.F.C. AEBG63121917A		2,737.68	390,166.78
05-FEB-19	TRASPASO A CUENTA DE TERCEROS 0000050219 IVA:00000000.00, A LA CUENTA: 0624402433 FACT 7AE51 PAPELERIA EN GENERAL 163 AL R.F.C. AEBG63121917A		13,617.83	376,548.95
05-FEB-19	TRASPASO A CUENTA DE TERCEROS 0000050219 IVA:00000000.00, A LA CUENTA: 0624402433 FACT 87DEFF CALCULADORA P/AGUA POTABLE AL R.F.C. AEBG63121917A		345.00	376,203.95
05-FEB-19	TRASPASO A CUENTA DE TERCEROS 0000050219 IVA:00000000.00, A LA CUENTA: 0624402433 FACT 881BA6 ADORNOS NAVIDE OS DIC. 18 AL R.F.C. AEBG63121917A		4,895.50	371,308.45
05-FEB-19	Comision x Internet 050219 Transferencias Tercero Banorte		3.00	371,305.45
05-FEB-19	IVA Com x Internet 050219 Transferencias Tercero Banorte		0.48	371,304.97
05-FEB-19	Comision x Internet 050219 Transferencias Tercero Banorte		3.00	371,301.97
05-FEB-19	IVA Com x Internet 050219 Transferencias Tercero Banorte		0.48	371,301.49
05-FEB-19	Comision x Internet 050219 Transferencias Tercero Banorte		3.00	371,298.49
05-FEB-19	IVA Com x Internet 050219 Transferencias Tercero Banorte		0.48	371,298.01
05-FEB-19	Comision x Internet 050219 Transferencias Tercero Banorte		3.00	371,295.01
05-FEB-19	IVA Com x Internet 050219 Transferencias Tercero Banorte		0.48	371,294.53
05-FEB-19	Comision x Internet 050219 Transferencias Tercero Banorte		3.00	371,291.53
05-FEB-19	IVA Com x Internet 050219 Transferencias Tercero Banorte		0.48	371,291.05
05-FEB-19	Comision x Internet 050219 Transferencias Tercero Banorte		3.00	371,288.05
05-FEB-19	IVA Com x Internet 050219 Transferencias Tercero Banorte		0.48	371,287.57
05-FEB-19	CARGO POR PAGO CONCENTRACION BEM TELEFONOS DE ME 43796920682 AL RFC TME840315KT6 RAS 88469036097043001310 FAC 001310		414.00	370,873.57
05-FEB-19	CARGO POR PAGO CONCENTRACION BEM COMISION FEDERA 000000000001132061155736190216000001023 AL RFC CSS160330CP7 RAS 88469036030944088924 FAC 088924		102.00	370,771.57
05-FEB-19	CARGO POR PAGO CONCENTRACION BEM COMISION FEDERA 000000000001132060956131190216000001133 AL RFC CSS160330CP7 RAS 88469036024738088924 FAC 088924		113.00	370,658.57
05-FEB-19	CARGO POR PAGO CONCENTRACION BEM COMISION FEDERA 0000000000011318805004111902040000010401 AL RFC CSS160330CP7 RAS 88469036024748088924 FAC 088924		1,040.00	369,618.57
05-FEB-19	CARGO POR PAGO CONCENTRACION BEM COMISION FEDERA 0000000000011310704501671902040000022980 AL RFC CSS160330CP7 RAS 88469036031026088924 FAC 088924		2,298.00	367,320.57
05-FEB-19	CARGO POR PAGO CONCENTRACION BEM COMISION FEDERA 0000000000011318908001461902040000023889 AL RFC CSS160330CP7 RAS 88469036028436088924 FAC 088924		2,388.00	364,932.57
05-FEB-19	CARGO POR PAGO CONCENTRACION BEM COMISION FEDERA 0000000000011310704501831902040000012424 AL RFC CSS160330CP7 RAS 88469036024782088924 FAC 088924		1,242.00	363,690.57
05-FEB-19	CARGO POR PAGO CONCENTRACION BEM COMISION FEDERA 0000000000011319906557711902040000010401 AL RFC CSS160330CP7 RAS 88469036024797088924 FAC 088924		1,040.00	362,650.57
05-FEB-19	CARGO POR PAGO CONCENTRACION BEM COMISION FEDERA 0000000000011319509556591902040000014015 AL RFC CSS160330CP7 RAS 88469036028441088924 FAC 088924		1,401.00	361,249.57
05-FEB-19	CARGO POR PAGO CONCENTRACION BEM COMISION FEDERA 00000000000113202080021019020400000745233 AL RFC CSS160330CP7 RAS 88469036024820088924 FAC 088924		74,523.00	286,726.57
05-FEB-19	CARGO POR PAGO CONCENTRACION BEM COMISION FEDERA 0000000000011320107557211902040000675936 AL RFC CSS160330CP7 RAS 88469036024835088924 FAC 088924		67,593.00	219,133.57
05-FEB-19	CARGO POR PAGO CONCENTRACION BEM COMISION FEDERA 0000000000011329910560701902040000132898 AL RFC CSS160330CP7 RAS 88469036030963088924 FAC 088924		13,289.00	205,844.57

Línea Directa para su empresa:

 Ciudad de México: (55) 5140 5640 | Monterrey: (81) 8156 9640 | Guadalajara: (33) 3669 9040 | Resto del país: 01 800 - DIRECTA (3473282) | Visita nuestra página: www.banorte.com

Banco Mercantil del Norte S.A. Institución de Banca Múltiple Grupo Financiero Banorte, Av. Revolución No. 3000, Colonia Primavera C.P.64830, Monterrey Nuevo Leon. RFC BMN930209927

DETALLE DE MOVIMIENTOS (PESOS) (CONTINUACIÓN) ▼

Enlace Global Pm S/Intereses

FECHA	DESCRIPCIÓN / ESTABLECIMIENTO	MONTO DEL DEPOSITO	MONTO DEL RETIRO	SALDO
05-FEB-19	CARGO POR PAGO CONCENTRACION BEM COMISION FEDERA 00000000001132006558411902040000161665 AL RFC CSS160330CP7 RAS 88469036024854088924 FAC 088924		16,166.00	189,678.57
05-FEB-19	CARGO POR PAGO CONCENTRACION BEM COMISION FEDERA 000000000011329311505061902040000017480 AL RFC CSS160330CP7 RAS 88469036032117088924 FAC 088924		1,748.00	187,930.57
05-FEB-19	CARGO POR PAGO CONCENTRACION BEM COMISION FEDERA 000000000011329510889121902040000043031 AL RFC CSS160330CP7 RAS 88469036024880088924 FAC 088924		4,303.00	183,627.57
05-FEB-19	CARGO POR PAGO CONCENTRACION BEM COMISION FEDERA 000000000011329910561001902040000023580 AL RFC CSS160330CP7 RAS 88469036024890088924 FAC 088924		2,358.00	181,269.57
05-FEB-19	CARGO POR PAGO CONCENTRACION BEM COMISION FEDERA 000000000011329910561181902040000020180 AL RFC CSS160330CP7 RAS 88469036036113088924 FAC 088924		2,018.00	179,251.57
05-FEB-19	CARGO POR PAGO CONCENTRACION BEM COMISION FEDERA 000000000011329910560961902040000026970 AL RFC CSS160330CP7 RAS 88469036024910088924 FAC 088924		2,697.00	176,554.57
05-FEB-19	CARGO POR PAGO CONCENTRACION BEM COMISION FEDERA 000000000011329206003301902040000047848 AL RFC CSS160330CP7 RAS 88469036024922088924 FAC 088924		4,784.00	171,770.57
05-FEB-19	CARGO POR PAGO CONCENTRACION BEM COMISION FEDERA 000000000011320101556771902040000014526 AL RFC CSS160330CP7 RAS 88469036030980088924 FAC 088924		1,452.00	170,318.57
05-FEB-19	CARGO POR PAGO CONCENTRACION BEM COMISION FEDERA 000000000011329910561261902040000026681 AL RFC CSS160330CP7 RAS 88469036031130088924 FAC 088924		2,668.00	167,650.57
05-FEB-19	CARGO POR PAGO CONCENTRACION BEM COMISION FEDERA 000000000011329601557461902040000032474 AL RFC CSS160330CP7 RAS 88469036024942088924 FAC 088924		3,247.00	164,403.57
05-FEB-19	CARGO POR PAGO CONCENTRACION BEM COMISION FEDERA 000000000011320208002871902040000018529 AL RFC CSS160330CP7 RAS 88469036032167088924 FAC 088924		1,852.00	162,551.57
05-FEB-19	CARGO POR PAGO CONCENTRACION BEM COMISION FEDERA 000000000011329209000911902040000046120 AL RFC CSS160330CP7 RAS 88469036024959088924 FAC 088924		4,612.00	157,939.57
05-FEB-19	CARGO POR PAGO CONCENTRACION BEM COMISION FEDERA 000000000011329910560611902040000021182 AL RFC CSS160330CP7 RAS 88469036031156088924 FAC 088924		2,118.00	155,821.57
05-FEB-19	CARGO POR PAGO CONCENTRACION BEM COMISION FEDERA 000000000011329503558011902040000159946 AL RFC CSS160330CP7 RAS 88469036024984088924 FAC 088924		15,994.00	139,827.57
05-FEB-19	CARGO POR PAGO CONCENTRACION BEM COMISION FEDERA 000000000011329310502001902040000038950 AL RFC CSS160330CP7 RAS 88469036024995088924 FAC 088924		3,895.00	135,932.57
07-FEB-19	TRASPASO A CUENTA DE TERCEROS		12,438.99	123,493.58
07-FEB-19	TRASPASO A CUENTA DE TERCEROS		50,639.01	72,854.57
07-FEB-19	TRASPASO A CUENTA DE TERCEROS		2,120.00	70,734.57
07-FEB-19	Comision x Internet 070219		3.00	70,731.57
07-FEB-19	IVA Com x Internet 070219		0.48	70,731.09
07-FEB-19	Comision x Internet 070219		3.00	70,728.09
07-FEB-19	IVA Com x Internet 070219		0.48	70,727.61
07-FEB-19	Comision x Internet 070219		3.00	70,724.61
07-FEB-19	IVA Com x Internet 070219		0.48	70,724.13
08-FEB-19	DEPOSITO DE CUENTA PROPIA 0000081219, DE LA CUENTA 0834748574 CATASTRO A GASTO CORRIENTE	144,744.06		215,468.19
08-FEB-19	DEPOSITO DE CUENTA PROPIA 0000080219, DE LA CUENTA 0834748583 TRANSF ING PROP A GTO CORR.	14,941.99		230,410.18
08-FEB-19	DEPOSITO DE CUENTA PROPIA 0000080219, DE LA CUENTA 0528565931 PARTICIPACIONES - GASTO CORRIE	80,941.00		311,351.18
08-FEB-19	CHEQUE PAGADO 0004836		49,999.68	261,351.50
11-FEB-19	DEPOSITO DE CUENTA PROPIA 0000110219, DE LA CUENTA 0834748574 CATASTRO A GASTO CORRIENTE	86,449.52		347,801.02
11-FEB-19	DEPOSITO DE CUENTA PROPIA 0000110219, DE LA CUENTA 0834748604 FRACC.TEM A GTO. CORR. POR ERR	33,241.39		381,042.41
11-FEB-19	TRASPASO A CUENTA DE TERCEROS 0000110219 IVA:00000000.00, A LA CUENTA: 0666808370 FACT FN 1448 FORMAS OP Y RECIBO AGUA POTABLE AL R.F.C. CFO101206HJ7		8,584.00	372,458.41
11-FEB-19	TRASPASO A CUENTA DE TERCEROS 0000110219 IVA:00000000.00, A LA CUENTA: 0666808370 FACT FN 1450 FORMAS OP Y RECIBO INGRESOS AL R.F.C. CFO101206HJ7		8,120.00	364,338.41

Línea Directa para su empresa:

 Ciudad de México: (55) 5140 5640 | Monterrey: (81) 8156 9640 | Guadalajara: (33) 3669 9040 | Resto del país: 01 800 - DIRECTA (3473282) | Visita nuestra página: www.banorte.com

Banco Mercantil del Norte S.A. Institución de Banca Múltiple Grupo Financiero Banorte, Av. Revolución No. 3000, Colonia Primavera C.P.64830, Monterrey Nuevo León. RFC BMN930209927

DETALLE DE MOVIMIENTOS (PESOS) (CONTINUACIÓN) ▼

Enlace Global Pm S/Intereses

FECHA	DESCRIPCIÓN / ESTABLECIMIENTO	MONTO DEL DEPOSITO	MONTO DEL RETIRO	SALDO
11-FEB-19	TRASPASO A CUENTA DE TERCEROS 0000110219 IVA:00000000.00 , A LA CUENTA: 0666808370 FACT FN 1449 FORMAS OP Y CATASTRO AL R.F.C. CFO101206HJ7		8,584.00	355,754.41
11-FEB-19	Comision x Internet 110219 Transferencias Tercero Banorte		3.00	355,751.41
11-FEB-19	IVA Com x Internet 110219 Transferencias Tercero Banorte		0.48	355,750.93
11-FEB-19	Comision x Internet 110219 Transferencias Tercero Banorte		3.00	355,747.93
11-FEB-19	IVA Com x Internet 110219 Transferencias Tercero Banorte		0.48	355,747.45
11-FEB-19	Comision x Internet 110219 Transferencias Tercero Banorte		3.00	355,744.45
11-FEB-19	IVA Com x Internet 110219 Transferencias Tercero Banorte		0.48	355,743.97
11-FEB-19	COMPRA ORDEN DE PAGO SPEI 0110219 =REFERENCIA CTA/CLABE: 021320040010276307, BEM SPEI BCO:021 BENEF:AFIANZADORA SOFIMEX S (DATO NO VERIF POR ESTA INST), FACT AA624914 FIANZA 2289820 CVE RASTREO: 8846CAP1201902110710536562 RFC: ASG950531ID1 IVA: 000000000000.00 HSBC HORA LIQ: 13:51:26		4,013.02	351,730.95
11-FEB-19	COMISION ORDEN DE PAGO SPEI REFERENCIA: 0110219		5.00	351,725.95
11-FEB-19	I.V.A. ORDEN DE PAGO SPEI REFERENCIA: 0110219		0.80	351,725.15
11-FEB-19	COMPRA ORDEN DE PAGO SPEI 0110219 =REFERENCIA CTA/CLABE: 021320040010276307, BEM SPEI BCO:021 BENEF:AFIANZADORA SOFIMEX S (DATO NO VERIF POR ESTA INST), FAC AA624928 FIANZA 2289830 CVE RASTREO: 8846CAP3201902110710536564 RFC: ASG950531ID1 IVA: 000000000000.00 HSBC HORA LIQ: 13:51:27		4,013.02	347,712.13
11-FEB-19	COMISION ORDEN DE PAGO SPEI REFERENCIA: 0110219		5.00	347,707.13
11-FEB-19	I.V.A. ORDEN DE PAGO SPEI REFERENCIA: 0110219		0.80	347,706.33
11-FEB-19	COMPRA ORDEN DE PAGO SPEI 0110219 =REFERENCIA CTA/CLABE: 021320040010276307, BEM SPEI BCO:021 BENEF:AFIANZADORA SOFIMEX S (DATO NO VERIF POR ESTA INST), FOL AA624919 FIANZA 2289825 CVE RASTREO: 8846CAP3201902110710536567 RFC: ASG950531ID1 IVA: 000000000000.00 HSBC HORA LIQ: 13:51:27		4,013.02	343,693.31
11-FEB-19	COMISION ORDEN DE PAGO SPEI REFERENCIA: 0110219		5.00	343,688.31
11-FEB-19	I.V.A. ORDEN DE PAGO SPEI REFERENCIA: 0110219		0.80	343,687.51
12-FEB-19	TRASPASO A CUENTA DE TERCEROS 0000120219 IVA:00000000.00 , A LA CUENTA: 0099144408 FACT A 1606 GASOLINA SEG. PUBLICA AL R.F.C. SSA940804IHS		10,820.00	332,867.51
12-FEB-19	TRASPASO A CUENTA DE TERCEROS 0000120219 IVA:00000000.00 , A LA CUENTA: 0099144408 FACT A 1605 GASOLINA Y DIESEL AL R.F.C. SSA940804IHS		66,099.00	266,768.51
12-FEB-19	Comision x Internet 120219 Transferencias Tercero Banorte		3.00	266,765.51
12-FEB-19	IVA Com x Internet 120219 Transferencias Tercero Banorte		0.48	266,765.03
12-FEB-19	Comision x Internet 120219 Transferencias Tercero Banorte		3.00	266,762.03
12-FEB-19	IVA Com x Internet 120219 Transferencias Tercero Banorte		0.48	266,761.55
13-FEB-19	TRASPASO A CUENTA DE TERCEROS 0000130219 IVA:00000000.00 , A LA CUENTA: 0614425901 FACT V01754 ESPEJO Y MANERAL AL R.F.C. LUJ840307HI6		1,300.00	265,461.55
13-FEB-19	TRASPASO A CUENTA DE TERCEROS 0000130219 IVA:00000000.00 , A LA CUENTA: 0614425901 FACT V01735 FILTROS AL R.F.C. LUJ840307HI6		6,750.00	258,711.55
13-FEB-19	TRASPASO A CUENTA DE TERCEROS 0000130219 IVA:00000000.00 , A LA CUENTA: 0649124804 FACT 1652 ACEITES-CABEZAL AL R.F.C. LUSP6104296W1		1,400.00	257,311.55
13-FEB-19	TRASPASO A CUENTA DE TERCEROS 0000130219 IVA:00000000.00 , A LA CUENTA: 0903298669 FACT F8B836 AL R.F.C. COCF610818BA8		4,713.03	252,598.52
13-FEB-19	TRASPASO A CUENTA DE TERCEROS 0000130219 IVA:00000000.00 , A LA CUENTA: 0903298669 FACT.E1F2D DISCOS-CU A-ESP. AL R.F.C. COCF610818BA8		91.00	252,507.52
13-FEB-19	TRASPASO A CUENTA DE TERCEROS 0000130219 IVA:00000000.00 , A LA CUENTA: 0903298669 FACT D403461 CABLE-CONTACTOS-CHALUPA AL R.F.C. COCF610818BA8		452.00	252,055.52
13-FEB-19	TRASPASO A CUENTA DE TERCEROS 0000130219 IVA:00000000.00 , A LA CUENTA: 0903298669 FACT BC0880 CEMENTO-ALAMBRE AL R.F.C. COCF610818BA8		2,233.00	249,822.52
13-FEB-19	Comision x Internet 130219 Transferencias Tercero Banorte		3.00	249,819.52
13-FEB-19	IVA Com x Internet 130219 Transferencias Tercero Banorte		0.48	249,819.04
13-FEB-19	Comision x Internet 130219 Transferencias Tercero Banorte		3.00	249,816.04
13-FEB-19	IVA Com x Internet 130219 Transferencias Tercero Banorte		0.48	249,815.56
13-FEB-19	Comision x Internet 130219 Transferencias Tercero Banorte		3.00	249,812.56
13-FEB-19	IVA Com x Internet 130219 Transferencias Tercero Banorte		0.48	249,812.08
13-FEB-19	Comision x Internet 130219 Transferencias Tercero Banorte		3.00	249,809.08
13-FEB-19	IVA Com x Internet 130219 Transferencias Tercero Banorte		0.48	249,808.60
13-FEB-19	Comision x Internet 130219 Transferencias Tercero Banorte		3.00	249,805.60
13-FEB-19	IVA Com x Internet 130219 Transferencias Tercero Banorte		0.48	249,805.12
13-FEB-19	Comision x Internet 130219 Transferencias Tercero Banorte		3.00	249,802.12
13-FEB-19	IVA Com x Internet 130219 Transferencias Tercero Banorte		0.48	249,801.64
13-FEB-19	Comision x Internet 130219 Transferencias Tercero Banorte		3.00	249,798.64
13-FEB-19	IVA Com x Internet 130219 Transferencias Tercero Banorte		0.48	249,798.16

Línea Directa para su empresa:

 Ciudad de México: (55) 5140 5640 | Monterrey: (81) 8156 9640 | Guadalajara: (33) 3669 9040 | Resto del país: 01 800 - DIRECTA (3473282) | Visita nuestra página: www.banorte.com

DETALLE DE MOVIMIENTOS (PESOS) (CONTINUACIÓN) ▼

Enlace Global Pm S/Intereses

FECHA	DESCRIPCIÓN / ESTABLECIMIENTO	MONTO DEL DEPOSITO	MONTO DEL RETIRO	SALDO
14-FEB-19	TRASPASO A CUENTA DE TERCEROS 0000140219 IVA:00000000.00 , A LA CUENTA: 0649124804 FACT 44 MANTENIMIENTO DE EQUIPO DE JARDINERIA AL R.F.C. LUSP6104296W1		1,400.00	248,398.16
14-FEB-19	TRASPASO A CUENTA DE TERCEROS 0000140219 IVA:00000000.00 , A LA CUENTA: 0582211294 FACT 918 LLANTAS RANGER 2009 AL R.F.C. JAPS66090855A		7,600.00	240,798.16
14-FEB-19	Comision x Internet 140219 Transferencias Tercero Banorte		3.00	240,795.16
14-FEB-19	IVA Com x Internet 140219 Transferencias Tercero Banorte		0.48	240,794.68
14-FEB-19	Comision x Internet 140219 Transferencias Tercero Banorte		3.00	240,791.68
14-FEB-19	IVA Com x Internet 140219 Transferencias Tercero Banorte		0.48	240,791.20
15-FEB-19	TRASPASO A CUENTA DE TERCEROS 0000150219 IVA:00000000.00 , A LA CUENTA: 0649124804 FACT 1614 MANT. EQ. JARDINERIA AL R.F.C. LUSP6104296W1		800.00	239,991.20
15-FEB-19	Comision x Internet 150219 Transferencias Tercero Banorte		3.00	239,988.20
15-FEB-19	IVA Com x Internet 150219 Transferencias Tercero Banorte		0.48	239,987.72
15-FEB-19	COMPRA ORDEN DE PAGO SPEI 0150219 =REFERENCIA CTA/CLABE: 012344028688319205, BEM SPEI BCO:012 BENEF:JORGE ALBERTO SOLANO FRAUST (DATO NO VERIF POR ESTA INST), FACT 41274 SERETATA FERIA TEMAS 5 ENERO CVE RASTREO: 8846APAC201902150712566668 RFC: SOFJ940701DF5 IVA: 000000000000.00 BBVA BANCOMER HORA LIQ: 07:31:14		3,654.00	236,333.72
15-FEB-19	COMISION ORDEN DE PAGO SPEI REFERENCIA: 0150219		5.00	236,328.72
15-FEB-19	I.V.A. ORDEN DE PAGO SPEI REFERENCIA: 0150219		0.80	236,327.92
15-FEB-19	COMPRA ORDEN DE PAGO SPEI 0150219 =REFERENCIA CTA/CLABE: 012344028688319205, BEM SPEI BCO:012 BENEF:JORGE ALBERTO SOLANO FRAUST (DATO NO VERIF POR ESTA INST), FACT C934 SERENATA FERIA TEMAS 4 ENERO CVE RASTREO: 8846APAB201902150712566669 RFC: SOFJ940701DF5 IVA: 000000000000.00 BBVA BANCOMER HORA LIQ: 07:31:14		6,380.00	229,947.92
15-FEB-19	COMISION ORDEN DE PAGO SPEI REFERENCIA: 0150219		5.00	229,942.92
15-FEB-19	I.V.A. ORDEN DE PAGO SPEI REFERENCIA: 0150219		0.80	229,942.12
15-FEB-19	COMPRA ORDEN DE PAGO SPEI 0150219 =REFERENCIA CTA/CLABE: 012344028688319205, BEM SPEI BCO:012 BENEF:JORGE ALBERTO SOLANO FRAUST (DATO NO VERIF POR ESTA INST), FACT A8935 SERENATA FERIA TEMAS 6 ENER CVE RASTREO: 8846APAB201902150712566670 RFC: SOFJ940701DF5 IVA: 000000000000.00 BBVA BANCOMER HORA LIQ: 07:31:14		9,860.00	220,082.12
15-FEB-19	COMISION ORDEN DE PAGO SPEI REFERENCIA: 0150219		5.00	220,077.12
15-FEB-19	I.V.A. ORDEN DE PAGO SPEI REFERENCIA: 0150219		0.80	220,076.32
15-FEB-19	PAGO REFERENCIADO 528365904619 Impuesto Deposito Referenciado		43,406.00	176,670.32
15-FEB-19	TRASPASO A CUENTA DE TERCEROS 0000150219 IVA:00000000.00 , A LA CUENTA: 0834014637 FACT 5023 F MATERIAL ELECTRICO AL R.F.C. IILG741013CH4		200.00	176,470.32
15-FEB-19	TRASPASO A CUENTA DE TERCEROS 0000150219 IVA:00000000.00 , A LA CUENTA: 0834014637 FACT 4979 F MAT. AGUA POTABLE AL R.F.C. IILG741013CH4		2,230.00	174,240.32
15-FEB-19	Comision x Internet 150219 Transferencias Tercero Banorte		3.00	174,237.32
15-FEB-19	IVA Com x Internet 150219 Transferencias Tercero Banorte		0.48	174,236.84
15-FEB-19	Comision x Internet 150219 Transferencias Tercero Banorte		3.00	174,233.84
15-FEB-19	IVA Com x Internet 150219 Transferencias Tercero Banorte		0.48	174,233.36
15-FEB-19	COMPRA ORDEN DE PAGO SPEI 0150219 =REFERENCIA CTA/CLABE: 002420446900379879, BEM SPEI BCO:002 BENEF:SISTEMAS DE IMPRESION DIGITAL S (DATO NO VERIF POR ESTA INST), FACT 10713 SERVICIO DE COPIADO CVE RASTREO: 8846CAP3201902150712940669 RFC: SID040910G5A IVA: 000000000000.00 BANAMEX HORA LIQ: 12:58:15		1,996.96	172,236.40
15-FEB-19	COMISION ORDEN DE PAGO SPEI REFERENCIA: 0150219		5.00	172,231.40
15-FEB-19	I.V.A. ORDEN DE PAGO SPEI REFERENCIA: 0150219		0.80	172,230.60
15-FEB-19	DEPOSITO DE CUENTA PROPIA 0000150219 , DE LA CUENTA 0528565931 PARTICIPACIONES - GASTO CORRIE	1,728,746.26		1,900,976.86
15-FEB-19	COMPRA ORDEN DE PAGO SPEI 0150219 =REFERENCIA CTA/CLABE: 014320606045875289, BEM SPEI BCO:014 BENEF:ROSALBA SUAZO VALDESPIN (DATO NO VERIF POR ESTA INST), FAC 78734 PUBLICIDAD OCT 18 ENE 19 CVE RASTREO: 8846APAB201902150713010706 RFC: SUVR721120TMO IVA: 000000000000.00 SANTANDER HORA LIQ: 13:31:14		5,800.00	1,895,176.86
15-FEB-19	COMISION ORDEN DE PAGO SPEI REFERENCIA: 0150219		5.00	1,895,171.86
15-FEB-19	I.V.A. ORDEN DE PAGO SPEI REFERENCIA: 0150219		0.80	1,895,171.06
15-FEB-19	TRASPASO A CUENTA DE TERCEROS 0000150219 IVA:00000000.00 , A LA CUENTA: 1037222975 SUBSIDIO DIF TOTATICH FEBRERO 19 AL R.F.C. SDI881011390		180,000.00	1,715,171.06
15-FEB-19	Comision x Internet 150219 Transferencias Tercero Banorte		3.00	1,715,168.06
15-FEB-19	IVA Com x Internet 150219 Transferencias Tercero Banorte		0.48	1,715,167.58
15-FEB-19	TRASPASO A CUENTA DE TERCEROS 0000150219 IVA:00000000.00 , A LA CUENTA: 0199377347 FACT 113 MATERIALES PINTURA AL R.F.C. AADA480508D34		2,598.25	1,712,569.33
15-FEB-19	TRASPASO A CUENTA DE TERCEROS 0000150219 IVA:00000000.00 , A LA CUENTA: 0199377347 FACT 112 MATERIALES VARIOS AL R.F.C. AADA480508D34		4,070.89	1,708,498.44
15-FEB-19	TRASPASO A CUENTA DE TERCEROS 0000150219 IVA:00000000.00 , A LA CUENTA: 0199377347 FACT 114 MATERIALES JARDINERIA AL R.F.C. AADA480508D34		1,539.97	1,706,958.47
15-FEB-19	TRASPASO A CUENTA DE TERCEROS 0000150219 IVA:00000000.00 , A LA CUENTA: 0199377347 FACT 106 MATERIAL DE LIMPIEZA AL R.F.C. AADA480508D34		825.00	1,706,133.47

Línea Directa para su empresa:

 Ciudad de México: (55) 5140 5640 | Monterrey: (81) 8156 9640 | Guadalajara: (33) 3669 9040 | Resto del país: 01 800 - DIRECTA (3473282) | Visita nuestra página: www.banorte.com

DETALLE DE MOVIMIENTOS (PESOS) (CONTINUACIÓN) ▼

Enlace Global Pm S/Intereses

FECHA	DESCRIPCIÓN / ESTABLECIMIENTO	MONTO DEL DEPOSITO	MONTO DEL RETIRO	SALDO
15-FEB-19	Comision x Internet 150219 Transferencias Tercero Banorte		3.00	1,706,130.47
15-FEB-19	IVA Com x Internet 150219 Transferencias Tercero Banorte		0.48	1,706,129.99
15-FEB-19	Comision x Internet 150219 Transferencias Tercero Banorte		3.00	1,706,126.99
15-FEB-19	IVA Com x Internet 150219 Transferencias Tercero Banorte		0.48	1,706,126.51
15-FEB-19	Comision x Internet 150219 Transferencias Tercero Banorte		3.00	1,706,123.51
15-FEB-19	IVA Com x Internet 150219 Transferencias Tercero Banorte		0.48	1,706,123.03
15-FEB-19	Comision x Internet 150219 Transferencias Tercero Banorte		3.00	1,706,120.03
15-FEB-19	IVA Com x Internet 150219 Transferencias Tercero Banorte		0.48	1,706,119.55
15-FEB-19	CHEQUE PAGADO 0004840		49,998.96	1,656,120.59
15-FEB-19	CHEQUE PAGADO 0004842		5,870.00	1,650,250.59
15-FEB-19	CHEQUE PAGADO 0004843		202,437.00	1,447,813.59
15-FEB-19	RETIRO DEP. ELECTRONICO DE LA EMISORA : 16386		236,590.80	1,211,222.79
18-FEB-19	TRASPASO A CUENTA DE TERCEROS 0000180219 IVA:00000000.00 , A LA CUENTA: 0199377347 FACT 132 MATERIAL PARA MANTENIMIENTO FERRETERIA AL R.F.C. AADA480508D34		2,913.00	1,208,309.79
18-FEB-19	TRASPASO A CUENTA DE TERCEROS 0000180219 IVA:00000000.00 , A LA CUENTA: 0199377347 FACT 131 FERRETERIA EN GENERAL AL R.F.C. AADA480508D34		1,497.50	1,206,812.29
18-FEB-19	TRASPASO A CUENTA DE TERCEROS 0000180219 IVA:00000000.00 , A LA CUENTA: 0199377347 FACT 130 MATERIAL PARA JARDINERIA AL R.F.C. AADA480508D34		1,745.00	1,205,067.29
18-FEB-19	TRASPASO A CUENTA DE TERCEROS 0000180219 IVA:00000000.00 , A LA CUENTA: 0199377347 FACT 129 MATERIAL ELECTRICO AL R.F.C. AADA480508D34		704.00	1,204,363.29
18-FEB-19	TRASPASO A CUENTA DE TERCEROS 0000180219 IVA:00000000.00 , A LA CUENTA: 0199377347 FACT 128 MATERIAL DE LIMPIEZA AL R.F.C. AADA480508D34		2,081.00	1,202,282.29
18-FEB-19	TRASPASO A CUENTA DE TERCEROS 0000180219 IVA:00000000.00 , A LA CUENTA: 0199377347 FACT 127 MATERIAL P AGUA POTABLE AL R.F.C. AADA480508D34		1,384.00	1,200,898.29
18-FEB-19	TRASPASO A CUENTA DE TERCEROS 0000180219 IVA:00000000.00 , A LA CUENTA: 0199377347 FACT 126 REFACCIONES P BICIS DEL AYTO AL R.F.C. AADA480508D34		957.00	1,199,941.29
18-FEB-19	TRASPASO A CUENTA DE TERCEROS 0000180219 IVA:00000000.00 , A LA CUENTA: 0894171765 FACT EB7B7 PINTURA, BROCHAS Y ESTOPA PARA CANCHAS AL R.F.C. RARL880203FM3		1,267.00	1,198,674.29
18-FEB-19	Comision x Internet 180219 Transferencias Tercero Banorte		3.00	1,198,671.29
18-FEB-19	IVA Com x Internet 180219 Transferencias Tercero Banorte		0.48	1,198,670.81
18-FEB-19	Comision x Internet 180219 Transferencias Tercero Banorte		3.00	1,198,667.81
18-FEB-19	IVA Com x Internet 180219 Transferencias Tercero Banorte		0.48	1,198,667.33
18-FEB-19	Comision x Internet 180219 Transferencias Tercero Banorte		3.00	1,198,664.33
18-FEB-19	IVA Com x Internet 180219 Transferencias Tercero Banorte		0.48	1,198,663.85
18-FEB-19	Comision x Internet 180219 Transferencias Tercero Banorte		3.00	1,198,660.85
18-FEB-19	IVA Com x Internet 180219 Transferencias Tercero Banorte		0.48	1,198,660.37
18-FEB-19	Comision x Internet 180219 Transferencias Tercero Banorte		3.00	1,198,657.37
18-FEB-19	IVA Com x Internet 180219 Transferencias Tercero Banorte		0.48	1,198,656.89
18-FEB-19	Comision x Internet 180219 Transferencias Tercero Banorte		3.00	1,198,653.89
18-FEB-19	IVA Com x Internet 180219 Transferencias Tercero Banorte		0.48	1,198,653.41
18-FEB-19	Comision x Internet 180219 Transferencias Tercero Banorte		3.00	1,198,650.41
18-FEB-19	IVA Com x Internet 180219 Transferencias Tercero Banorte		0.48	1,198,649.93
18-FEB-19	Comision x Internet 180219 Transferencias Tercero Banorte		3.00	1,198,646.93
18-FEB-19	IVA Com x Internet 180219 Transferencias Tercero Banorte		0.48	1,198,646.45
18-FEB-19	TRASPASO A CUENTA DE TERCEROS 0000180219 IVA:00000000.00 , A LA CUENTA: 0666808370 FACR FN 1644 RECIBOS DE LICENCIAS AL R.F.C. CFO101206HJ7		4,060.00	1,194,586.45
18-FEB-19	TRASPASO A CUENTA DE TERCEROS 0000180219 IVA:00000000.00 , A LA CUENTA: 0666808370 FACT FN 1451 FORMAS ORDEN DE PAGO SIN RECIBO AL R.F.C. CFO101206HJ7		4,176.00	1,190,410.45
18-FEB-19	TRASPASO A CUENTA DE TERCEROS 0000180219 IVA:00000000.00 , A LA CUENTA: 0666808370 FACT FN 2087 FORMAS RECIBO PREDIAL AL R.F.C. CFO101206HJ7		15,312.00	1,175,098.45
18-FEB-19	Comision x Internet 180219 Transferencias Tercero Banorte		3.00	1,175,095.45
18-FEB-19	IVA Com x Internet 180219 Transferencias Tercero Banorte		0.48	1,175,094.97
18-FEB-19	Comision x Internet 180219 Transferencias Tercero Banorte		3.00	1,175,091.97
18-FEB-19	IVA Com x Internet 180219 Transferencias Tercero Banorte		0.48	1,175,091.49
18-FEB-19	Comision x Internet 180219 Transferencias Tercero Banorte		3.00	1,175,088.49
18-FEB-19	IVA Com x Internet 180219 Transferencias Tercero Banorte		0.48	1,175,088.01
18-FEB-19	COMPRA ORDEN DE PAGO SPEI 0180219 =REFERENCIA CTA/CLABE: 012957015544245499, BEM SPEI BCO:012 BENEF:SILVINO LOPEZ CONCHA (DATO NO VERIF POR ESTA INST), FACT 24 MATERIAL ELECTRICO EN GENERAL CVE RASTREO: 8846APA7201902180714326691 RFC: LOCSS560504PY5 IVA: 000000000000.00 BBVA BANCOMER HORA LIQ: 17:20:38		4,287.48	1,170,800.53
18-FEB-19	COMISION ORDEN DE PAGO SPEI REFERENCIA: 0180219		5.00	1,170,795.53
18-FEB-19	I.V.A. ORDEN DE PAGO SPEI REFERENCIA: 0180219		0.80	1,170,794.73

Línea Directa para su empresa:

 Ciudad de México: (55) 5140 5640 | Monterrey: (81) 8156 9640 | Guadalajara: (33) 3669 9040 | Resto del país: 01 800 - DIRECTA (3473282) | Visita nuestra página: www.banorte.com

DETALLE DE MOVIMIENTOS (PESOS) (CONTINUACIÓN) ▼

Enlace Global Pm S/Intereses

FECHA	DESCRIPCIÓN / ESTABLECIMIENTO	MONTO DEL DEPOSITO	MONTO DEL RETIRO	SALDO
18-FEB-19	COMPRA ORDEN DE PAGO SPEI 0180219 =REFERENCIA CTA/CLABE: 012957015544245499, BEM SPEI BCO:012 BENEF:SILVINO LOPEZ CONCHA (DATO NO VERIF POR ESTA INST), FACT 23 MATERIAL ELECTRICO EN GENERAL CVE RASTREO: 8846CAP3201902180714326692 RFC: LOC5560504PYS IVA: 000000000000.00 BBVA BANCOMER HORA LIQ: 17:20:38		8,772.50	1,162,022.23
18-FEB-19	COMISION ORDEN DE PAGO SPEI REFERENCIA: 0180219		5.00	1,162,017.23
18-FEB-19	I.V.A. ORDEN DE PAGO SPEI REFERENCIA: 0180219		0.80	1,162,016.43
18-FEB-19	CARGO POR PAGO CONCENTRACION BEM TELEFONOS DE ME 43796400084 AL RFC TME840315KT6 RAS 88469049030016001310 FAC 001310		928.00	1,161,088.43
18-FEB-19	CARGO POR PAGO CONCENTRACION BEM TELEFONOS DE ME 43796400365 AL RFC TME840315KT6 RAS 88469049030025001310 FAC 001310		538.00	1,160,550.43
18-FEB-19	CARGO POR PAGO CONCENTRACION BEM TELEFONOS DE ME 43796403343 AL RFC TME840315KT6 RAS 88469049030047001310 FAC 001310		607.00	1,159,943.43
18-FEB-19	CARGO POR PAGO CONCENTRACION BEM COMISION FEDERA 000000000011328412000321902240000121472 AL RFC CSS160330CP7 RAS 88469049036525088924 FAC 088924		12,147.00	1,147,796.43
18-FEB-19	TRASPASO A CUENTA PROPIA 0000180219 IVA:00000000.00 , A LA CUENTA 0528565931 86331 TRANSF POR ERROR EN PAGO AL R.F.C. MTJ850101R62		86,331.00	1,061,465.43
18-FEB-19	CARGO POR PAGO CONCENTRACION BEM COMISION FEDERA 000000000011329709782011902240000193810 AL RFC CSS160330CP7 RAS 88469049051205088924 FAC 088924		19,381.00	1,042,084.43
19-FEB-19	COMPRA ORDEN DE PAGO SPEI 0190218 =REFERENCIA CTA/CLABE: 036180500079200351, BEM SPEI BCO:036 BENEF:SEGUROS INBURSA SA GRUPO FINAN (DATO NO VERIF POR ESTA INST), POLIZA 2611 20092515 CAMION BASURA CVE RASTREO: 8846APAB201902190714453830 RFC: SIN9408027L7 IVA: 000000000000.00 INBURSA HORA LIQ: 10:01:15		12,205.52	1,029,878.91
19-FEB-19	COMISION ORDEN DE PAGO SPEI REFERENCIA: 0190218		5.00	1,029,873.91
19-FEB-19	I.V.A. ORDEN DE PAGO SPEI REFERENCIA: 0190218		0.80	1,029,873.11
19-FEB-19	TRASPASO A CUENTA DE TERCEROS 0000190219 IVA:00000000.00 , A LA CUENTA: 0099144408 FACT A 1630 GAS. Y DIESEL DE VEHICULOS DEL AYTO AL R.F.C. SSA940804IHS		59,664.17	970,208.94
19-FEB-19	TRASPASO A CUENTA DE TERCEROS 0000190219 IVA:00000000.00 , A LA CUENTA: 0099144408 FACT A 1630 GAS. SEG. PUBLICA AL R.F.C. SSA940804IHS		9,900.00	960,308.94
19-FEB-19	Comision x Internet 190219 Transferencias Tercero Banorte		3.00	960,305.94
19-FEB-19	IVA Com x Internet 190219 Transferencias Tercero Banorte		0.48	960,305.46
19-FEB-19	Comision x Internet 190219 Transferencias Tercero Banorte		3.00	960,302.46
19-FEB-19	IVA Com x Internet 190219 Transferencias Tercero Banorte		0.48	960,301.98
20-FEB-19	TRASPASO A CUENTA DE TERCEROS 0000200219 IVA:00000000.00 , A LA CUENTA: 0894171765 FAC COM1-113 PINTURAS ECOLOGIA AL R.F.C. RARL880203FM3		1,941.00	958,360.98
20-FEB-19	TRASPASO A CUENTA DE TERCEROS 0000200219 IVA:00000000.00 , A LA CUENTA: 0215465658 FACT FV4607 MATERIALES AUTOMOVILES AL R.F.C. BURJ790706NI1		24,963.12	933,397.86
20-FEB-19	Comision x Internet 200219 Transferencias Tercero Banorte		3.00	933,394.86
20-FEB-19	IVA Com x Internet 200219 Transferencias Tercero Banorte		0.48	933,394.38
20-FEB-19	Comision x Internet 200219 Transferencias Tercero Banorte		3.00	933,391.38
20-FEB-19	IVA Com x Internet 200219 Transferencias Tercero Banorte		0.48	933,390.90
25-FEB-19	DEPOSITO DE CUENTA PROPIA 0000250219, DE LA CUENTA 0834748604 FRACC.TEM A GTO. CORR.	23,536.73		956,927.63
25-FEB-19	DEPOSITO DE CUENTA PROPIA 0000250219, DE LA CUENTA 0834748583 ING. PROPIOS A GASTO CORRIENTE	13,109.35		970,036.98
25-FEB-19	DEPOSITO DE CUENTA PROPIA 0000250219, DE LA CUENTA 0834748574 CATASTRO A GASTO CORRIENTE	101,591.20		1,071,628.18
25-FEB-19	DEPOSITO DE CUENTA PROPIA 0000250219, DE LA CUENTA 0528565931 PARTICIPACIONES - GASTO CORRIE	104,232.47		1,175,860.65
25-FEB-19	CHEQUE PAGADO 0004849		49,999.65	1,125,861.00
25-FEB-19	CHEQUE PAGADO 0004846		11,566.84	1,114,294.16
25-FEB-19	TRASPASO A CUENTA DE TERCEROS 0000250219 IVA:00000000.00 , A LA CUENTA: 0218453441 FACTA 3609 PAGO ASESOR, JURDI. CASO LABORAL A. SAL AL R.F.C. GDA140219V72		11,600.00	1,102,694.16
25-FEB-19	Comision x Internet 250219 Transferencias Tercero Banorte		3.00	1,102,691.16
25-FEB-19	IVA Com x Internet 250219 Transferencias Tercero Banorte		0.48	1,102,690.68
25-FEB-19	COMPRA ORDEN DE PAGO SPEI 0250219 =REFERENCIA CTA/CLABE: 012957015544245499, BEM SPEI BCO:012 BENEF:SILVINO LOPEZ CONCHA (DATO NO VERIF POR ESTA INST), FACT 26 REP ARRANCADOR BOMBA TEMAS SILV CVE RASTREO: 8846APA7201902250716907356 RFC: LOC5560504PYS IVA: 000000000000.00 BBVA BANCOMER HORA LIQ: 13:54:33		5,161.54	1,097,529.14
25-FEB-19	COMISION ORDEN DE PAGO SPEI REFERENCIA: 0250219		5.00	1,097,524.14
25-FEB-19	I.V.A. ORDEN DE PAGO SPEI REFERENCIA: 0250219		0.80	1,097,523.34
25-FEB-19	COMPRA ORDEN DE PAGO SPEI 0250219 =REFERENCIA CTA/CLABE: 012957015544245499, BEM SPEI BCO:012 BENEF:SILVINO LOPEZ CONCHA (DATO NO VERIF POR ESTA INST), FACT 25 MATERIAL ELECTRICO SILVINO L CVE RASTREO: 8846APA7201902250716907358 RFC: LOC5560504PYS IVA: 000000000000.00 BBVA BANCOMER HORA LIQ: 13:54:33		9,015.18	1,088,508.16
25-FEB-19	COMISION ORDEN DE PAGO SPEI REFERENCIA: 0250219		5.00	1,088,503.16
25-FEB-19	I.V.A. ORDEN DE PAGO SPEI REFERENCIA: 0250219		0.80	1,088,502.36

Línea Directa para su empresa:

 Ciudad de México: (55) 5140 5640 | Monterrey: (81) 8156 9640 | Guadalajara: (33) 3669 9040 | Resto del país: 01 800 - DIRECTA (3473282) | Visita nuestra página: www.banorte.com

DETALLE DE MOVIMIENTOS (PESOS) (CONTINUACIÓN) ▼

Enlace Global Pm S/Intereses

FECHA	DESCRIPCIÓN / ESTABLECIMIENTO	MONTO DEL DEPOSITO	MONTO DEL RETIRO	SALDO
25-FEB-19	CARGO POR PAGO CONCENTRACION BEM COMISION FEDERA 00000000001132030855691190307000021592 AL RFC CSS160330CP7 RAS 88469056070458088924 FAC 088924		2,159.00	1,086,343.36
25-FEB-19	CARGO POR PAGO CONCENTRACION BEM COMISION FEDERA 00000000001132160955752190307000070949 AL RFC CSS160330CP7 RAS 88469056070460088924 FAC 088924		7,094.00	1,079,249.36
25-FEB-19	CARGO POR PAGO CONCENTRACION BEM COMISION FEDERA 00000000001132920100167190307000004366 AL RFC CSS160330CP7 RAS 88469056067756088924 FAC 088924		436.00	1,078,813.36
25-FEB-19	CARGO POR PAGO CONCENTRACION BEM COMISION FEDERA 00000000001132920100175190307000033349 AL RFC CSS160330CP7 RAS 88469056077864088924 FAC 088924		3,334.00	1,075,479.36
25-FEB-19	CARGO POR PAGO CONCENTRACION BEM COMISION FEDERA 00000000001132180600152190307000006158 AL RFC CSS160330CP7 RAS 88469056077872088924 FAC 088924		615.00	1,074,864.36
25-FEB-19	CARGO POR PAGO CONCENTRACION BEM COMISION FEDERA 00000000001132180600161190307000006846 AL RFC CSS160330CP7 RAS 88469056079276088924 FAC 088924		684.00	1,074,180.36
25-FEB-19	CARGO POR PAGO CONCENTRACION BEM COMISION FEDERA 00000000001132121255760190307000004404 AL RFC CSS160330CP7 RAS 88469056077879088924 FAC 088924		440.00	1,073,740.36
25-FEB-19	CARGO POR PAGO CONCENTRACION BEM COMISION FEDERA 00000000001132121255948190307000011807 AL RFC CSS160330CP7 RAS 88469056077883088924 FAC 088924		1,180.00	1,072,560.36
26-FEB-19	COMPRA ORDEN DE PAGO SPEI 0260219 =REFERENCIA CTA/CLABE: 012957004487995477, BEM SPEI BCO:012 BENEF:EL PETACAL SA DE C (DATO NO VERIF POR ESTA INST), FACT 10422 ALIMENTOS DESFFILE 24 NOV CVE RASTREO: 8846APA7201902260717248206 RFC: PET970131KK9 IVA: 000000000000.00 BBVA BANCOMER HORA LIQ: 08:27:13		1,362.00	1,071,198.36
26-FEB-19	COMISION ORDEN DE PAGO SPEI REFERENCIA: 0260219		5.00	1,071,193.36
26-FEB-19	I.V.A. ORDEN DE PAGO SPEI REFERENCIA: 0260219		0.80	1,071,192.56
26-FEB-19	TRASPASO A CUENTA DE TERCEROS 0000260219 IVA:00000000.00 , A LA CUENTA: 0279751773 FACT F9495 SERENATA TOTA 214 FEB AL R.F.C. VAP1781106640		2,320.00	1,068,872.56
26-FEB-19	TRASPASO A CUENTA DE TERCEROS 0000260219 IVA:00000000.00 , A LA CUENTA: 0361683452 FACT 2B3EC CAPACITACIOB FEB 19 AL R.F.C. NALL630527DQ1		10,600.00	1,058,272.56
26-FEB-19	Comision x Internet 260219 Transferencias Tercero Banorte		3.00	1,058,269.56
26-FEB-19	IVA Com x Internet 260219 Transferencias Tercero Banorte		0.48	1,058,269.08
26-FEB-19	Comision x Internet 260219 Transferencias Tercero Banorte		3.00	1,058,266.08
26-FEB-19	IVA Com x Internet 260219 Transferencias Tercero Banorte		0.48	1,058,265.60
26-FEB-19	COMPRA ORDEN DE PAGO SPEI 0260219 =REFERENCIA CTA/CLABE: 012957001432825977, BEM SPEI BCO:012 BENEF:ABRAHAM GONZALEZ ENRIQUE (DATO NO VERIF POR ESTA INST), FACT 2113 ABARROTES EN GENERAL CVE RASTREO: 8846CAP1201902260717558209 RFC: GOEA741204553 IVA: 000000000000.00 BBVA BANCOMER HORA LIQ: 16:09:42		1,856.00	1,056,409.60
26-FEB-19	COMISION ORDEN DE PAGO SPEI REFERENCIA: 0260219		5.00	1,056,404.60
26-FEB-19	I.V.A. ORDEN DE PAGO SPEI REFERENCIA: 0260219		0.80	1,056,403.80
26-FEB-19	COMPRA ORDEN DE PAGO SPEI 0260219 =REFERENCIA CTA/CLABE: 012957001432825977, BEM SPEI BCO:012 BENEF:ABRAHAM GONZALEZ ENRIQUE (DATO NO VERIF POR ESTA INST), FACT 2114 MATERIAL DE LIMPIEZA CVE RASTREO: 8846APAC201902260717558212 RFC: GOEA741204553 IVA: 000000000000.00 BBVA BANCOMER HORA LIQ: 16:09:42		1,275.50	1,055,128.30
26-FEB-19	COMISION ORDEN DE PAGO SPEI REFERENCIA: 0260219		5.00	1,055,123.30
26-FEB-19	I.V.A. ORDEN DE PAGO SPEI REFERENCIA: 0260219		0.80	1,055,122.50
26-FEB-19	COMPRA ORDEN DE PAGO SPEI 0260219 =REFERENCIA CTA/CLABE: 012957001432825977, BEM SPEI BCO:012 BENEF:ABRAHAM GONZALEZ ENRIQUE (DATO NO VERIF POR ESTA INST), FACT 2115 PRODUCTOS DESECHABLES CVE RASTREO: 8846CAP2201902260717558215 RFC: GOEA741204553 IVA: 000000000000.00 BBVA BANCOMER HORA LIQ: 16:09:42		136.51	1,054,985.99
26-FEB-19	COMISION ORDEN DE PAGO SPEI REFERENCIA: 0260219		5.00	1,054,980.99
26-FEB-19	I.V.A. ORDEN DE PAGO SPEI REFERENCIA: 0260219		0.80	1,054,980.19
26-FEB-19	TRASPASO A CUENTA DE TERCEROS 0000260219 IVA:00000000.00 , A LA CUENTA: 0808807838 FACT 2952 FORMAS PARA AGUA POTABLE Y S. PUBLICA AL R.F.C. LUJF651001G33		2,296.80	1,052,683.39
26-FEB-19	TRASPASO A CUENTA DE TERCEROS 0000260219 IVA:00000000.00 , A LA CUENTA: 0268385190 FACT FE534 RENTA MOBILIARIO P EVENTOS DEL AYTO AL R.F.C. PEMN821023SD2		2,534.60	1,050,148.79
26-FEB-19	Comision x Internet 260219 Transferencias Tercero Banorte		3.00	1,050,145.79
26-FEB-19	IVA Com x Internet 260219 Transferencias Tercero Banorte		0.48	1,050,145.31
26-FEB-19	Comision x Internet 260219 Transferencias Tercero Banorte		3.00	1,050,142.31
26-FEB-19	IVA Com x Internet 260219 Transferencias Tercero Banorte		0.48	1,050,141.83

Línea Directa para su empresa:

 Ciudad de México: (55) 5140 5640 | Monterrey: (81) 8156 9640 | Guadalajara: (33) 3669 9040 | Resto del país: 01 800 - DIRECTA (3473282) | Visita nuestra página: www.banorte.com

DETALLE DE MOVIMIENTOS (PESOS) (CONTINUACIÓN) ▼

Enlace Global Pm S/Intereses

FECHA	DESCRIPCIÓN / ESTABLECIMIENTO	MONTO DEL DEPOSITO	MONTO DEL RETIRO	SALDO
26-FEB-19	CARGO POR PAGO CONCENTRACION BEM COMISION FEDERA 00000000001132061055910190309000001042 AL RFC CSS160330CP7 RAS 88469057087054088924 FAC 088924		104.00	1,050,037.83
26-FEB-19	CARGO POR PAGO CONCENTRACION BEM COMISION FEDERA 000000000011328406000371903090000176772 AL RFC CSS160330CP7 RAS 88469057074777088924 FAC 088924		17,677.00	1,032,360.83
26-FEB-19	CARGO POR PAGO CONCENTRACION BEM COMISION FEDERA 000000000011320602556131903090000028421 AL RFC CSS160330CP7 RAS 88469057074786088924 FAC 088924		2,842.00	1,029,518.83
27-FEB-19	CHEQUE PAGADO 0004855		5,770.00	1,023,748.83
27-FEB-19	TRASPASO A CUENTA DE TERCEROS 0000270219 IVA:00000000.00 , A LA CUENTA: 0099144408 FACT A 1668 GASOLINA SEG. PUBLICA AL R.F.C. SSA940804IH5		11,731.00	1,012,017.83
27-FEB-19	TRASPASO A CUENTA DE TERCEROS 0000270219 IVA:00000000.00 , A LA CUENTA: 0099144408 FACT A 1167 DIESEL Y GASOLINA VEHIC. AYTO. Y APOYO AL R.F.C. SSA940804IH5		78,075.32	933,942.51
27-FEB-19	Comision x Internet 270219 Transferencias Tercero Banorte		3.00	933,939.51
27-FEB-19	IVA Com x Internet 270219 Transferencias Tercero Banorte		0.48	933,939.03
27-FEB-19	Comision x Internet 270219 Transferencias Tercero Banorte		3.00	933,936.03
27-FEB-19	IVA Com x Internet 270219 Transferencias Tercero Banorte		0.48	933,935.55
28-FEB-19	TRASPASO A CUENTA DE TERCEROS 0000280219 IVA:00000000.00 , A LA CUENTA: 0894508790 FACT E3367 PAGO MAT/P/ALIMENTOS DESF 24 FEB AL R.F.C. GUUA761203674		5,700.00	928,235.55
28-FEB-19	Comision x Internet 280219 Transferencias Tercero Banorte		3.00	928,232.55
28-FEB-19	IVA Com x Internet 280219 Transferencias Tercero Banorte		0.48	928,232.07
28-FEB-19	DEPOSITO DE CUENTA PROPIA 0000270219 , DE LA CUENTA 0528565931 PARTICIPACIONES - GASTO CORRIE	14,875.18		943,107.25
28-FEB-19	TRASPASO A CUENTA DE TERCEROS 0000280219 IVA:00000000.00 , A LA CUENTA: 0654685224 FACT 210AA1 HIPOCLORITO PARA AGUA POTABLE AL R.F.C. CANL7301196X9		14,291.20	928,816.05
28-FEB-19	Comision x Internet 280219 Transferencias Tercero Banorte		3.00	928,813.05
28-FEB-19	IVA Com x Internet 280219 Transferencias Tercero Banorte		0.48	928,812.57
28-FEB-19	COMISION POR RENTA MENSUAL RENTA BEM INTERNET MES FEBRERO 0000016439		300.00	928,512.57
28-FEB-19	IVA POR RENTA MENSUAL RENTA BEM INTERNET MES FEBRERO 0000016439		48.00	928,464.57
28-FEB-19	COM.CHQ.EXPED. LIQ 2019-02-28		126.00	928,338.57
28-FEB-19	I.V.A. LIQ 2019-02-28		20.16	928,318.41

CHEQUE PROTEGIDO

Utiliza este nuevo servicio que te permite:

- ✓ Proteger tus cheques por folio e importe.
- ✓ Evitar que se cobre por un monto distinto al autorizado.
- ✓ Manejo sencillo a través de BEM y BEP.

Recuerda que este servicio ya está asociado en tu Cuenta Banorte Sin Costo. Disponible para Chequera en Moneda Nacional y Dólares.

Servicio emitido y operado por Banco Mercantil del Norte, S.A., Institución de Banca Múltiple, Grupo Financiero Banorte.

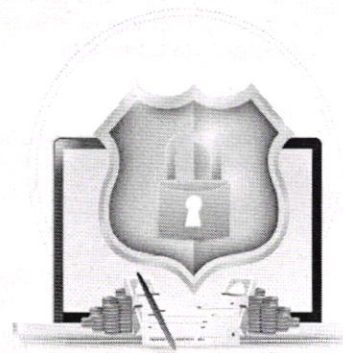

OTROS ▼

Informe de Depósitos en efectivo (IDE) mayores a \$15,000 pesos

Mes:	FEBRERO de 2019
Excedentes de depósitos	\$ 504,774.80
Tipo de Cambio	\$ 19.1630
Resumen por cliente del ejercicio 2019	
Monto de excedente de depósitos	\$ 2,213,029.82

*Los depósitos en efectivo presentados en el presente informe son aquellos que exceden la cantidad de \$15,000 (Quince mil pesos 00/100) de forma acumulada en todas las cuentas bajo titularidad del cliente dentro de un mes calendario.

Línea Directa para su empresa:

Ciudad de México: (55) 5140 5640 | Monterrey: (81) 8156 9640 | Guadalajara: (33) 3669 9040 | Resto del país: 01 800 - DIRECTA (3473282) | Visita nuestra página: www.banorte.com

Banco Mercantil del Norte S.A. Institución de Banca Múltiple Grupo Financiero Banorte, Av. Revolución No. 3000, Colonia Primavera C.P.64830, Monterrey Nuevo Leon. RFC BMN930209927

MENSAJES IMPORTANTES
APRECIABLE CLIENTE, EN BANORTE SUS CHEQUES ESTAN PROTEGIDOS.

EL SERVICIO DE "CHEQUE PROTEGIDO" ESTA ASOCIADO A SU CUENTA SIN COSTO. ESTE SERVICIO LE PERMITE PROTEGER SUS CHEQUES A TRAVES DE SU BANCA ELECTRONICA POR FOLIO E IMPORTE Y NO PODRAN SER COBRADOS POR UNA CANTIDAD DISTINTA A LA QUE HAYA AUTORIZADO. ES IMPORTANTE SEÑALAR QUE ESTA MEDIDA DE SEGURIDAD SERA OBLIGATORIA PARA TODAS LAS INSTITUCIONES FINANCIERAS. SI AUN NO CUENTA CON BANCA ELECTRONICA, LO INVITAMOS A CONTRATARLA EN CUALQUIERA DE NUESTRAS SUCURSALES. AGRADECEMOS SU PREFERENCIA Y LE REITERAMOS QUE NUESTRO MAYOR COMPROMISO ES GENERARLE CONFIANZA Y FORTALEZA FINANCIERA A TRAVES DE UN SERVICIO DE CALIDAD.

Advertencia: Incumplir sus obligaciones le puede generar comisiones.
El presente estado de cuenta no es un comprobante fiscal.

La fecha de corte coincide con la fecha de terminación del periodo que se señala en el presente estado de cuenta. Las operaciones efectuadas durante los días no laborales o después de la hora de corte de fin de día serán consideradas en nuestra contabilidad como realizadas en el siguiente día hábil bancario. Usted dispone de 90 días después de la fecha de corte para objetar la información contenida en su estado de cuenta, de no hacerlo se asumirá su conformidad al respecto.

Cuando no reciba su estado de cuenta durante los 20 días siguientes de la fecha de corte, y no haya dado instrucciones para que no se le envíe, favor de solicitarlo en su sucursal.

En el caso de avisos de modificaciones al contrato de adhesión, recuerde que, si así lo decide, tiene derecho a solicitar la cancelación de su cuenta dentro de los 30 días naturales posteriores a la notificación recibida, sin responsabilidad alguna a su cargo cubriendo, en su caso, los adeudos que se hayan generado a la fecha.

Aviso de privacidad

Ponemos a su disposición el Aviso de Privacidad en www.banorte.com en el entendido de que su información será tratada con sujeción a los fines establecidos en el referido Aviso de Privacidad.

Consultas, Reclamaciones y Aclaraciones

Banco Mercantil del Norte S.A. Institución de Banca Múltiple, Grupo Financiero Banorte recibe las consultas, reclamaciones o aclaraciones, a través de su **Unidad Especializada de Atención a Usuarios (UNE)**, ubicada en Av. Paseo de la Reforma 195 Piso 1, Colonia Cuauhtémoc, C.P. 06500, Delegación Cuauhtémoc, Ciudad de México, Correo electrónico: une@banorte.com, o al Teléfono: **01 800 627 2292** así como en cualquiera de sus sucursales. En el caso de no obtener una respuesta satisfactoria o en el caso de requerir consultar y/o comparar información sobre comisiones podrá acudir a la Comisión Nacional para la Protección y Defensa de los Usuarios de Servicios Financieros www.condusef.gob.mx con número telefónico de atención en la Ciudad de México **(55) 5340 0999** y desde el interior de la República el **01 800 999 8080**.

Referencia de Abreviaturas

ABO	Abono	COM	Comisión	EDO	Estado	O/B	Otro Banco
ATM	Cajero Automático	CONS	Consulta	I.S.R	Impuesto Sobre la Renta	PZO	Plazo
BTE	Banorte	CPA	Compra	I.V.A	Impuesto al Valor Agregado	R.F.C	Registro Federal de Causantes
CAM	Cámara de compensación	CTA	Cuenta	INT	Interés (es)	REV	Reverso
CAP	Capital	DEP	Depósito	INTBC	Interbancaria	S.B.C	Saldo salvo Buen Cobro
CHEQ/CHQ	Cheque	DEV	Devolución	INV	Inversión	VEN	Ventanilla
CLABE	Clave Bancaria Estandarizada	DISP	Disposición/Dispersión	LIQ	Liquidación (Pago)		



Los productos anteriormente descritos se encuentran protegidos por el Instituto para la Protección del Ahorro Bancario (IPAB) hasta por un monto equivalente a 400,000 UDI por cliente, por Institución. Lo anterior de conformidad con las disposiciones legales que regulan a dicho Instituto. Vista la página www.ipab.org.mx

Línea Directa para su empresa:

Ciudad de México: (55) 5140 5640 | Monterrey: (81) 8156 9640 | Guadalajara: (33) 3669 9040 | Resto del país: 01 800 - DIRECTA (3473282) | Visita nuestra página: www.banorte.com

CATASTRO MUNICIPAL
 MUNICIPIO DE TOTATICHÉ JALISCO
 CALLE CLL HIDALGO 37 DEPTO. 0
 TOTATICHÉ
 TOTATICHÉ JAL. C.P. 46170
 SUCURSAL: 0834 TLALTENANGO
 TIPO DE ENVÍO: SIDEL



NO. DE CLIENTE: 07713387
 RFC: MTJ850101R62

DATOS DE SUCURSAL:
 PLAZA: 9590 PLAZA FRESNILLO
 DIRECCIÓN: JOSE MARIA MORELOS 75 CENTRO
 TELÉFONO: 9540044

INFORMACIÓN DEL PERIODO

Periodo **Del 01/Febrero/2019 al 28/Febrero/2019**
 Fecha de corte **28/Febrero/2019**
 Moneda **PESOS**

RESUMEN INTEGRAL

Producto	No. de Cuenta	CLABE	Saldo anterior	Saldo al corte
ENLACE GLOBAL PM S/INTERESES	0834748574	072 957 00834748574 6	\$144,744.06	\$10,000.00
TOTAL			\$144,744.06	\$10,000.00

DETALLE ENLACE GLOBAL PM S/INT. ▼
Resumen del periodo

Saldo inicial del periodo	\$ 144,744.06
+ Total de depósitos	\$ 198,040.72
- Total de retiros	\$ 332,784.78
+ Intereses Netos Ganados	\$ 0.00
- Total de comisiones Cobradas / Pagadas	\$ 0.00
- IVA sobre comisiones (16%)	\$ 0.00
- Intereses Cobrados / Pagados	\$ 0.00
Saldo actual	\$ 10,000.00
Saldo disponible al día*	\$ 10,000.00

Saldo Promedio

Saldo promedio mínimo	\$ 10,000.00
En el Periodo 01 Feb al 28 Feb:	\$ 80,073.80
Días que comprende el periodo	28

Intereses devengados

Tasa Bruta Anual	0.00%
Interés Tasa Bruta Anual	\$ 0.00
Retención de ISR	\$ 0.00

INTERESES NETOS GANADOS \$ 0.00

Saldo no disponible al día

Depósitos de Cheques S.B.C.	\$ 0.00
Ret. Garantía Líquida	\$ 0.00
Comisiones pendientes de aplicar	\$ 0.00
Compras no aplicadas	\$ 0.00

TOTAL \$ 0.00

Resumen de comisiones

Cheques girados	0
Cheques girados sin comisión	0
Cheques girados con comisión	0
Importe de la comisión	\$ 0.00
Por cheques devueltos	\$ 0.00
Otras comisiones	\$ 0.00

ENLACE GLOBAL PM S/INTERESES
 (Saldo inicial de \$144,744.06)

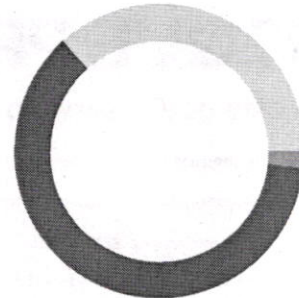

DEPÓSITOS	\$198,040.72
RETIROS	\$332,784.78
COMISIONES	\$0.00
OTROS CARGOS	\$0.00
SALDO FINAL	\$10,000.00

¿ALGUIEN TE DA MÁS?
TU BANCO SÍ.

Pagaré

Gana el **110% de Cetes**
 y disfruta de múltiples beneficios

110% de Cetes

GAT Nominal 9.02% GAT Real 4.96% antes de impuestos a un plazo de 60 días, calculada al 24/01/19, con una inversión de \$250,000 para fines informativos y de comparación exclusivamente. La GAT Real es el rendimiento que obtendría después de descontar la inflación estimada. La Ganancia Anual Total (GAT) puede cambiar en función a la tasa de referencia Cetes 28 días, Vigencia al 30/04/2019 Términos, condiciones, comisiones, requisitos de contratación y detalles de la promoción en banorte.com



Línea Directa para su empresa:

Ciudad de México: (55) 5140 5640 | Monterrey: (81) 8156 9640 | Guadalajara: (33) 3669 9040 | Resto del país: 01 800 - DIRECTA (3473282) | Visita nuestra página: www.banorte.com

Banco Mercantil del Norte S.A. Institución de Banca Múltiple Grupo Financiero Banorte, Av. Revolución No. 3000, Colonia Primavera C.P.64830, Monterrey Nuevo León. RFC BMN930209927

DETALLE DE MOVIMIENTOS (PESOS) ▼

Enlace Global Pm S/Intereses

FECHA	DESCRIPCIÓN / ESTABLECIMIENTO	MONTO DEL DEPOSITO	MONTO DEL RETIRO	SALDO
31-ENE-19	SALDO ANTERIOR			144,744.06
08-FEB-19	TRASPASO A CUENTA PROPIA 0000081219 IVA:00000000.00 , A LA CUENTA 0528565904 CATASTRO A GASTO CORRIENTE AL R.F.C. MTJ850101R62		144,744.06	0.00
08-FEB-19	DEFEFECTIVO	30,908.82		30,908.82
08-FEB-19	DEFEFECTIVO	43,878.71		74,787.53
08-FEB-19	DEFEFECTIVO	21,661.99		96,449.52
11-FEB-19	TRASPASO A CUENTA PROPIA 0000110219 IVA:00000000.00 , A LA CUENTA 0528565904 CATASTRO A GASTO CORRIENTE AL R.F.C. MTJ850101R62		86,449.52	10,000.00
15-FEB-19	DEFEFECTIVO	8,853.25		18,853.25
15-FEB-19	DEFEFECTIVO	3,820.04		22,673.29
15-FEB-19	DEFEFECTIVO	9,185.48		31,858.77
15-FEB-19	DEFEFECTIVO	24,609.07		56,467.84
15-FEB-19	DEFEFECTIVO	18,494.42		74,962.26
22-FEB-19	DEFEFECTIVO	8,078.56		83,040.82
22-FEB-19	DEFEFECTIVO	9,995.22		93,036.04
22-FEB-19	DEFEFECTIVO	5,525.48		98,561.52
22-FEB-19	DEFEFECTIVO	13,029.68		111,591.20
25-FEB-19	TRASPASO A CUENTA PROPIA 0000250219 IVA:00000000.00 , A LA CUENTA 0528565904 CATASTRO A GASTO CORRIENTE AL R.F.C. MTJ850101R62		101,591.20	10,000.00

CHEQUE PROTEGIDO

Utiliza este nuevo servicio que te permite:

- ✓ Proteger tus cheques por folio e importe.
- ✓ Evitar que se cobre por un monto distinto al autorizado.
- ✓ Manejo sencillo a través de BEM y BEP.

Recuerda que este servicio ya está asociado en tu Cuenta Banorte Sin Costo. Disponible para Chequera en Moneda Nacional y Dólares.

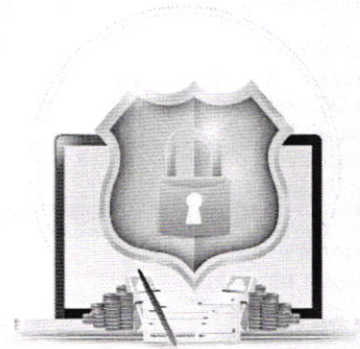
Servicio emitido y operado por Banco Mercantil del Norte, S.A., Institución de Banca Múltiple, Grupo Financiero Banorte.

OTROS ▼
Informe de Depósitos en efectivo (IDE) mayores a \$15,000 pesos

Mes:	FEBRERO de 2019
Excedentes de depósitos	\$ 504,774.80
Tipo de Cambio	\$ 19.1630
Resumen por cliente del ejercicio 2019	
Monto de excedente de depósitos	\$ 2,213,029.82

*Los depósitos en efectivo presentados en el presente informe son aquellos que exceden la cantidad de \$15,000 (Quince mil pesos 00/100) de forma acumulada en todas las cuentas bajo titularidad del cliente dentro de un mes calendario.

MENSAJES IMPORTANTES

APRECIABLE CLIENTE, EN BANORTE SUS CHEQUES ESTAN PROTEGIDOS.

EL SERVICIO DE "CHEQUE PROTEGIDO" ESTA ASOCIADO A SU CUENTA SIN COSTO. ESTE SERVICIO LE PERMITE PROTEGER SUS CHEQUES A TRAVES DE SU BANCA ELECTRONICA POR FOLIO E IMPORTE Y NO PODRAN SER COBRADOS POR UNA CANTIDAD DISTINTA A LA QUE HAYA AUTORIZADO. ES IMPORTANTE SEÑALAR QUE ESTA MEDIDA DE SEGURIDAD SERA OBLIGATORIA PARA TODAS LAS INSTITUCIONES FINANCIERAS. SI AUN NO CUENTA CON BANCA ELECTRONICA, LO INVITAMOS A CONTRATARLA EN CUALQUIERA DE NUESTRAS SUCURSALES. AGRADECEMOS SU PREFERENCIA Y LE REITERAMOS QUE NUESTRO MAYOR COMPROMISO ES GENERARLE CONFIANZA Y FORTALEZA FINANCIERA A TRAVES DE UN SERVICIO DE CALIDAD.

Advertencia: Incumplir sus obligaciones le puede generar comisiones.

El presente estado de cuenta no es un comprobante fiscal.

Línea Directa para su empresa:

Ciudad de México: (55) 5140 5640 | Monterrey: (81) 8156 9640 | Guadalajara: (33) 3669 9040 | Resto del país: 01 800 - DIRECTA (3473282) | Visita nuestra página: www.banorte.com

Banco Mercantil del Norte S.A. Institución de Banca Múltiple Grupo Financiero Banorte, Av. Revolución No. 3000, Colonia Primavera C.P.64830, Monterrey Nuevo Leon. RFC BMN930209927

La fecha de corte coincide con la fecha de terminación del periodo que se señala en el presente estado de cuenta. Las operaciones efectuadas durante los días no laborales o después de la hora de corte de fin de día serán consideradas en nuestra contabilidad como realizadas en el siguiente día hábil bancario. Usted dispone de 90 días después de la fecha de corte para objetar la información contenida en su estado de cuenta, de no hacerlo se asumirá su conformidad al respecto.

Cuando no reciba su estado de cuenta durante los 20 días siguientes de la fecha de corte, y no haya dado instrucciones para que no se le envíe, favor de solicitarlo en su sucursal.

En el caso de avisos de modificaciones al contrato de adhesión, recuerde que, si así lo decide, tiene derecho a solicitar la cancelación de su cuenta dentro de los 30 días naturales posteriores a la notificación recibida, sin responsabilidad alguna a su cargo cubriendo, en su caso, los adeudos que se hayan generado a la fecha.

Aviso de privacidad

Ponemos a su disposición el Aviso de Privacidad en www.banorte.com en el entendido de que su información será tratada con sujeción a los fines establecidos en el referido Aviso de Privacidad.

Consultas, Reclamaciones y Aclaraciones

Banco Mercantil del Norte S.A. Institución de Banca Múltiple, Grupo Financiero Banorte recibe las consultas, reclamaciones o aclaraciones, a través de su **Unidad Especializada de Atención a Usuarios (UNE)**, ubicada en Av. Paseo de la Reforma 195 Piso 1, Colonia Cuauhtémoc, C.P. 06500, Delegación Cuauhtémoc, Ciudad de México, Correo electrónico: une@banorte.com, o al Teléfono: **01 800 627 2292** así como en cualquiera de sus sucursales. En el caso de no obtener una respuesta satisfactoria o en el caso de requerir consultar y/o comparar información sobre comisiones podrá acudir a la Comisión Nacional para la Protección y Defensa de los Usuarios de Servicios Financieros www.condusef.gob.mx con número telefónico de atención en la Ciudad de México **(55) 5340 0999** y desde el interior de la República el **01 800 999 8080**.

Referencia de Abreviaturas

ABO	Abono	COM	Comisión	EDO	Estado	O/B	Otro Banco
ATM	Cajero Automático	CONS	Consulta	I.S.R	Impuesto Sobre la Renta	PZO	Plazo
BTE	Banorte	CPA	Compra	I.V.A	Impuesto al Valor Agregado	R.F.C	Registro Federal de Causantes
CAM	Cámara de compensación	CTA	Cuenta	INT	Interés (es)	REV	Reverso
CAP	Capital	DEP	Depósito	INTBC	Interbancaria	S.B.C	Saldo salvo Buen Cobro
CHEQ/CHQ	Cheque	DEV	Devolución	INV	Inversión	VEN	Ventanilla
CLABE	Clave Bancaria Estandarizada	DISP	Disposición/Dispersión	LIQ	Liquidación (Pago)		



Los productos anteriormente descritos se encuentran protegidos por el Instituto para la Protección del Ahorro Bancario (IPAB) hasta por un monto equivalente a 400,000 UDI por cliente, por Institución. Lo anterior de conformidad con las disposiciones legales que regulan a dicho Instituto. Vista la página www.ipab.org.mx

Línea Directa para su empresa:

Ciudad de México: (55) 5140 5640 | Monterrey: (81) 8156 9640 | Guadalajara: (33) 3669 9040 | Resto del país: 01 800 - DIRECTA (3473282) | Visita nuestra página: www.banorte.com

INFRAESTRUCTURA
MUNICIPIO DE TOTATICHE JALISCO
CALLE CLL HIDALGO 37 DEPTO. 0
TOTATICHE
TOTATICHE JAL. C.P. 46170
SUCURSAL: 0834 TLALTENANGO
TIPO DE ENVÍO: CORREO



NO. DE CLIENTE: 07713387
RFC: MTJ850101R62

DATOS DE SUCURSAL:
PLAZA: 9590 PLAZA FRESNILLO
DIRECCIÓN: JOSE MARIA MORELOS 75 CENTRO
TELÉFONO: 9540044

INFORMACIÓN DEL PERIODO

Periodo	Del 01/Febrero/2019 al 28/Febrero/2019
Fecha de corte	28/Febrero/2019
Moneda	PESOS

RESUMEN INTEGRAL

Producto	No. de Cuenta	CLABE	Saldo anterior	Saldo al corte
ENLACE GLOBAL PM C/INTERESES	0632188246	072 957 00632188246 4	\$10,052.81	\$10,053.83
TOTAL			\$10,052.81	\$10,053.83

DETALLE ENLACE GLOBAL PM C/INT. ▼

Resumen del periodo

Saldo inicial del periodo	\$ 10,052.81
+ Total de depósitos	\$ 0.00
- Total de retiros	\$ 0.00
+ Intereses Netos Ganados	\$ 1.02
- Total de comisiones Cobradas / Pagadas	\$ 0.00
- IVA sobre comisiones (16%)	\$ 0.00
- Intereses Cobrados / Pagados	\$ 0.00
Saldo actual	\$ 10,053.83
Saldo disponible al día*	\$ 10,053.83

Saldo Promedio

Saldo promedio mínimo	\$ 10,000.00
En el Periodo 01 Feb al 28 Feb:	\$ 10,052.81
Días que comprende el periodo	28

Intereses devengados

Tasa Bruta Anual	0.13%
Interés Tasa Bruta Anual	\$ 1.02
Retención de ISR	\$ 0.00
INTERESES NETOS GANADOS	\$ 1.02

Saldo no disponible al día

Depósitos de Cheques S.B.C.	\$0.00
Ret. Garantía Líquida	\$0.00
Comisiones pendientes de aplicar	\$0.00
Compras no aplicadas	\$0.00
TOTAL	\$0.00

Resumen de comisiones

Cheques girados	0
Cheques girados sin comisión	0
Cheques girados con comisión	0
Importe de la comisión	\$ 0.00
Por cheques devueltos	\$ 0.00
Otras comisiones	\$ 0.00

ENLACE GLOBAL PM C/INTERESES
(Saldo inicial de \$10,052.81)

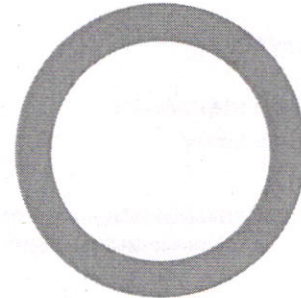

DEPÓSITOS	\$0.00
RETIROS	\$0.00
COMISIONES	\$0.00
OTROS CARGOS	\$0.00
SALDO FINAL	\$10,053.83

**¿ALGUIEN TE DA MÁS?
TU BANCO SÍ.**

Pagaré

Gana el 110% de Cetes
y disfruta de múltiples beneficios



110% de Cetes
GAT Nominal 9.02% GAT Real 4.96% antes de impuestos a un plazo de 60 días, calculada al 24/01/19, con una inversión de \$250,000 para fines informativos y de comparación exclusivamente. La GAT Real es el rendimiento que obtendría después de descontar la inflación estimada. La Ganancia Anual Total (GAT) puede cambiar en función a la tasa de referencia Cetes 28 días. Vigencia al 30/04/2019 Términos, condiciones, comisiones, requisitos de contratación y detalles de la promoción en banorte.com

Línea Directa para su empresa:

Ciudad de México: (55) 5140 5640 | Monterrey: (81) 8156 9640 | Guadalajara: (33) 3669 9040 | Resto del país: 01 800 - DIRECTA (3473282) | Visita nuestra página: www.banorte.com

Banco Mercantil del Norte S.A. Institución de Banca Múltiple Grupo Financiero Banorte, Av. Revolución No. 3000, Colonia Primavera C.P.64830, Monterrey Nuevo Leon. RFC BMN930209927

DETALLE DE MOVIMIENTOS (PESOS) ▾

Enlace Global Pm C/Intereses

FECHA	DESCRIPCIÓN / ESTABLECIMIENTO	MONTO DEL DEPOSITO	MONTO DEL RETIRO	SALDO
31-ENE-19	SALDO ANTERIOR			10,052.81
28-FEB-19	LIQ.INT.S/TASA LIQ 2019-02-28	1.02		10,053.83

CHEQUE PROTEGIDO

Utiliza este nuevo servicio que te permite:

- ✓ Proteger tus cheques por folio e importe.
- ✓ Evitar que se cobre por un monto distinto al autorizado.
- ✓ Manejo sencillo a través de BEM y BEP.

Recuerda que este servicio ya está asociado en tu Cuenta Banorte Sin Costo. Disponible para Chequera en Moneda Nacional y Dólares.

Servicio emitido y operado por Banco Mercantil del Norte, S.A., Institución de Banca Múltiple, Grupo Financiero Banorte.

OTROS ▾
Informe de Depósitos en efectivo (IDE) mayores a \$15,000 pesos

Mes:	FEBRERO de 2019
Excedentes de depósitos	\$ 504,774.80
Tipo de Cambio	\$ 19.1630
Resumen por cliente del ejercicio 2019	
Monto de excedente de depósitos	\$ 2,213,029.82

*Los depósitos en efectivo presentados en el presente informe son aquellos que exceden la cantidad de \$15,000 (Quince mil pesos 00/100) de forma acumulada en todas las cuentas bajo titularidad del cliente dentro de un mes calendario.

MENSAJES IMPORTANTES

APRECIABLE CLIENTE, EN BANORTE SUS CHEQUES ESTAN PROTEGIDOS.

EL SERVICIO DE "CHEQUE PROTEGIDO" ESTA ASOCIADO A SU CUENTA SIN COSTO. ESTE SERVICIO LE PERMITE PROTEGER SUS CHEQUES A TRAVES DE SU BANCA ELECTRONICA POR FOLIO E IMPORTE Y NO PODRAN SER COBRADOS POR UNA CANTIDAD DISTINTA A LA QUE HAYA AUTORIZADO. ES IMPORTANTE SEÑALAR QUE ESTA MEDIDA DE SEGURIDAD SERA OBLIGATORIA PARA TODAS LAS INSTITUCIONES FINANCIERAS. SI AUN NO CUENTA CON BANCA ELECTRONICA, LO INVITAMOS A CONTRATARLA EN CUALQUIERA DE NUESTRAS SUCURSALES. AGRADECEMOS SU PREFERENCIA Y LE REITERAMOS QUE NUESTRO MAYOR COMPROMISO ES GENERARLE CONFIANZA Y FORTALEZA FINANCIERA A TRAVES DE UN SERVICIO DE CALIDAD.

Advertencia: Incumplir sus obligaciones le puede generar comisiones.

El presente estado de cuenta no es un comprobante fiscal.

La fecha de corte coincide con la fecha de terminación del periodo que se señala en el presente estado de cuenta. Las operaciones efectuadas durante los días no laborales o después de la hora de corte de fin de día serán consideradas en nuestra contabilidad como realizadas en el siguiente día hábil bancario. Usted dispone de 90 días después de la fecha de corte para objetar la información contenida en su estado de cuenta, de no hacerlo se asumirá su conformidad al respecto.

Cuando no reciba su estado de cuenta durante los 20 días siguientes de la fecha de corte, y no haya dado instrucciones para que no se le envíe, favor de solicitarlo en su sucursal.

En el caso de avisos de modificaciones al contrato de adhesión, recuerde que, si así lo decide, tiene derecho a solicitar la cancelación de su cuenta dentro de los 30 días naturales posteriores a la notificación recibida, sin responsabilidad alguna a su cargo cubriendo, en su caso, los adeudos que se hayan generado a la fecha.

Aviso de privacidad

Ponemos a su disposición el Aviso de Privacidad en www.banorte.com en el entendido de que su información será tratada con sujeción a los fines establecidos en el referido Aviso de Privacidad.

Línea Directa para su empresa:

Ciudad de México: (55) 5140 5640 | Monterrey: (81) 8156 9640 | Guadalajara: (33) 3669 9040 | Resto del país: 01 800 - DIRECTA (3473282) | Visita nuestra página: www.banorte.com

Consultas, Reclamaciones y Aclaraciones

Banco Mercantil del Norte S.A. Institución de Banca Múltiple, Grupo Financiero Banorte recibe las consultas, reclamaciones o aclaraciones, a través de su **Unidad Especializada de Atención a Usuarios (UNE)**, ubicada en Av. Paseo de la Reforma 195 Piso 1, Colonia Cuauhtémoc, C.P. 06500, Delegación Cuauhtémoc, Ciudad de México, Correo electrónico: une@banorte.com, o al Teléfono: **01 800 627 2292** así como en cualquiera de sus sucursales. En el caso de no obtener una respuesta satisfactoria o en el caso de requerir consultar y/o comparar información sobre comisiones podrá acudir a la Comisión Nacional para la Protección y Defensa de los Usuarios de Servicios Financieros www.condusef.gob.mx con número telefónico de atención en la Ciudad de México **(55) 5340 0999** y desde el interior de la República el **01 800 999 8080**.

Referencia de Abreviaturas

ABO	Abono	COM	Comisión	EDO	Estado	O/B	Otro Banco
ATM	Cajero Automático	CONS	Consulta	I.S.R	Impuesto Sobre la Renta	PZO	Plazo
BTE	Banorte	CPA	Compra	I.V.A	Impuesto al Valor Agregado	R.F.C	Registro Federal de Causantes
CAM	Cámara de compensación	CTA	Cuenta	INT	Interés (es)	REV	Reverso
CAP	Capital	DEP	Depósito	INTBC	Interbancaria	S.B.C	Saldo salvo Buen Cobro
CHEQ/CHQ	Cheque	DEV	Devolución	INV	Inversión	VEN	Ventanilla
CLABE	Clave Bancaria Estandarizada	DISP	Disposición/Dispersión	LIQ	Liquidación (Pago)		



Los productos anteriormente descritos se encuentran protegidos por el Instituto para la Protección del Ahorro Bancario (IPAB) hasta por un monto equivalente a 400,000 UDI por cliente, por Institución. Lo anterior de conformidad con las disposiciones legales que regulan a dicho Instituto. Vista la página www.ipab.org.mx

Línea Directa para su empresa:

Ciudad de México: (55) 5140 5640 | Monterrey: (81) 8156 9640 | Guadalajara: (33) 3669 9040 | Resto del país: 01 800 - DIRECTA (3473282) | Visita nuestra página: www.banorte.com

FONDO APOYO MIGRANTES 2018
MUNICIPIO DE TOTATICHÉ JALISCO
CALLE HIDALGO 37
CENTRO
TOTATICHÉ JAL. C.P. 46170
SUCURSAL: 0834 TLALTENANGO
TIPO DE ENVÍO: CORREO



NO. DE CLIENTE: 07713387
RFC: MTJ850101R62

DATOS DE SUCURSAL:
PLAZA: 9590 PLAZA FRESNILLO
DIRECCIÓN: JOSÉ MARÍA MORELOS 75 CENTRO
TELÉFONO: 9540044

INFORMACIÓN DEL PERIODO

Periodo	Del 01/Febrero/2019 al 28/Febrero/2019
Fecha de corte	28/Febrero/2019
Moneda	PESOS

RESUMEN INTEGRAL

Producto	No. de Cuenta	CLABE	Saldo anterior	Saldo al corte
ENLACE GLOBAL PM C/INTERESES	1020078820	072 957 01020078820 6	\$10,007.98	\$10,008.99
TOTAL			\$10,007.98	\$10,008.99

DETALLE ENLACE GLOBAL PM C/INT.

Resumen del periodo

Saldo inicial del periodo	\$ 10,007.98
+ Total de depósitos	\$ 0.00
- Total de retiros	\$ 0.00
+ Intereses Netos Ganados	\$ 1.01
- Total de comisiones Cobradas / Pagadas	\$ 0.00
- IVA sobre comisiones (16%)	\$ 0.00
- Intereses Cobrados / Pagados	\$ 0.00
Saldo actual	\$ 10,008.99
Saldo disponible al día*	\$ 10,008.99

Saldo Promedio

Saldo promedio mínimo	\$ 10,000.00
En el Periodo 01 Feb al 28 Feb:	\$ 10,007.98
Días que comprende el periodo	28

Intereses devengados

Tasa Bruta Anual	0.13%
Interés Tasa Bruta Anual	\$ 1.01
Retención de ISR	\$ 0.00
INTERESES NETOS GANADOS	\$ 1.01

Saldo no disponible al día

Depósitos de Cheques S.B.C.	\$0.00
Ret. Garantía Líquida	\$0.00
Comisiones pendientes de aplicar	\$0.00
Compras no aplicadas	\$0.00
TOTAL	\$0.00

Resumen de comisiones

Cheques girados	0
Cheques girados sin comisión	0
Cheques girados con comisión	0
Importe de la comisión	\$ 0.00
Por cheques devueltos	\$ 0.00
Otras comisiones	\$ 0.00

ENLACE GLOBAL PM C/INTERESES
(Saldo inicial de \$10,007.98)

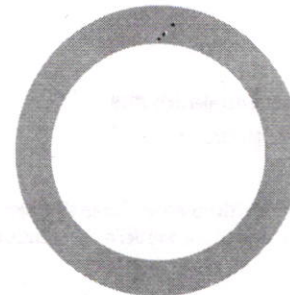

DEPÓSITOS	\$0.00
RETIROS	\$0.00
COMISIONES	\$0.00
OTROS CARGOS	\$0.00
SALDO FINAL	\$10,008.99

¿ALGUIEN TE DA MÁS?
TU BANCO SÍ.

Pagaré

Gana el 110% de Cetes
y disfruta de múltiples beneficios

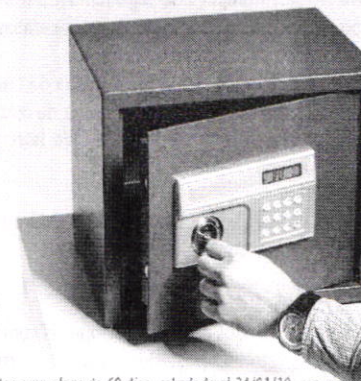

110% de Cetes

GAT Nominal 9.02% GAT Real 4.96% antes de impuestos a un plazo de 60 días, calculada al 24/01/19, con una inversión de \$250,000 para fines informativos y de comparación exclusivamente. La GAT Real es el rendimiento que obtendría después de descontar la inflación estimada. La Ganancia Anual Total (GAT) puede cambiar en función a la tasa de referencia Cetes 28 días. Vigencia al 30/04/2019. Términos, condiciones, comisiones, requisitos de contratación y detalles de la promoción en banorte.com

Línea Directa para su empresa:

Ciudad de México: (55) 5140 5640 | Monterrey: (81) 8156 9640 | Guadalajara: (33) 3669 9040 | Resto del país: 01 800 - DIRECTA (3473282) | Visita nuestra página: www.banorte.com

Banco Mercantil del Norte S.A. Institución de Banca Múltiple Grupo Financiero Banorte, Av. Revolución No. 3000, Colonia Primavera C.P.64830, Monterrey Nuevo León. RFC: BMN930209927

DETALLE DE MOVIMIENTOS (PESOS) ▾
Enlace Global Pm C/Intereses

FECHA	DESCRIPCIÓN / ESTABLECIMIENTO	MONTO DEL DEPOSITO	MONTO DEL RETIRO	SALDO
31-ENE-19	SALDO ANTERIOR			10,007.98
28-FEB-19	LIQ.INT.S/TASA LIQ 2019-02-28	1.01		10,008.99

CHEQUE PROTEGIDO

Utiliza este nuevo servicio que te permite:

- ✓ Proteger tus cheques por folio e importe.
- ✓ Evitar que se cobre por un monto distinto al autorizado.
- ✓ Manejo sencillo a través de BEM y BEP.

Recuerda que este servicio ya está asociado en tu Cuenta Banorte Sin Costo. Disponible para Chequera en Moneda Nacional y Dólares.

Servicio emitido y operado por Banco Mercantil del Norte, S.A., Institución de Banca Múltiple, Grupo Financiero Banorte.

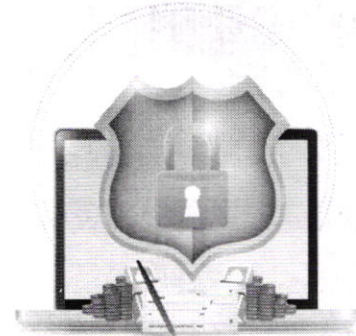
OTROS ▾
Informe de Depósitos en efectivo (IDE) mayores a \$15,000 pesos

Mes:	FEBRERO de 2019
Excedentes de depósitos	\$ 504,774.80
Tipo de Cambio	\$ 19.1630
Resumen por cliente del ejercicio 2019	
Monto de excedente de depósitos	\$ 2,213,029.82

***Los depósitos en efectivo presentados en el presente informe son aquellos que exceden la cantidad de \$15,000 (Quince mil pesos 00/100) de forma acumulada en todas las cuentas bajo titularidad del cliente dentro de un mes calendario.**

MENSAJES IMPORTANTES

APRECIABLE CLIENTE, EN BANORTE SUS CHEQUES ESTAN PROTEGIDOS.

EL SERVICIO DE "CHEQUE PROTEGIDO" ESTA ASOCIADO A SU CUENTA SIN COSTO. ESTE SERVICIO LE PERMITE PROTEGER SUS CHEQUES A TRAVES DE SU BANCA ELECTRONICA POR FOLIO E IMPORTE Y NO PODRAN SER COBRADOS POR UNA CANTIDAD DISTINTA A LA QUE HAYA AUTORIZADO. ES IMPORTANTE SEÑALAR QUE ESTA MEDIDA DE SEGURIDAD SERA OBLIGATORIA PARA TODAS LAS INSTITUCIONES FINANCIERAS. SI AUN NO CUENTA CON BANCA ELECTRONICA, LO INVITAMOS A CONTRATARLA EN CUALQUIERA DE NUESTRAS SUCURSALES. AGRADECEMOS SU PREFERENCIA Y LE REITERAMOS QUE NUESTRO MAYOR COMPROMISO ES GENERARLE CONFIANZA Y FORTALEZA FINANCIERA A TRAVES DE UN SERVICIO DE CALIDAD.

Advertencia: Incumplir sus obligaciones le puede generar comisiones.

El presente estado de cuenta no es un comprobante fiscal.

La fecha de corte coincide con la fecha de terminación del periodo que se señala en el presente estado de cuenta. Las operaciones efectuadas durante los días no laborales o después de la hora de corte de fin de día serán consideradas en nuestra contabilidad como realizadas en el siguiente día hábil bancario. Usted dispone de 90 días después de la fecha de corte para objetar la información contenida en su estado de cuenta, de no hacerlo se asumirá su conformidad al respecto.

Cuando no reciba su estado de cuenta durante los 20 días siguientes de la fecha de corte, y no haya dado instrucciones para que no se le envíe, favor de solicitarlo en su sucursal.

En el caso de avisos de modificaciones al contrato de adhesión, recuerde que, si así lo decide, tiene derecho a solicitar la cancelación de su cuenta dentro de los 30 días naturales posteriores a la notificación recibida, sin responsabilidad alguna a su cargo cubriendo, en su caso, los adeudos que se hayan generado a la fecha.

Aviso de privacidad

Ponemos a su disposición el Aviso de Privacidad en www.banorte.com en el entendido de que su información será tratada con sujeción a los fines establecidos en el referido Aviso de Privacidad.

Línea Directa para su empresa:

Ciudad de México: (55) 5140 5640 | Monterrey: (81) 8156 9640 | Guadalajara: (33) 3669 9040 | Resto del país: 01 800 - DIRECTA (3473282) | Visita nuestra página: www.banorte.com

Consultas, Reclamaciones y Aclaraciones

Banco Mercantil del Norte S.A. Institución de Banca Múltiple, Grupo Financiero Banorte recibe las consultas, reclamaciones o aclaraciones, a través de su **Unidad Especializada de Atención a Usuarios (UNE)**, ubicada en Av. Paseo de la Reforma 195 Piso 1, Colonia Cuauhtémoc, C.P. 06500, Delegación Cuauhtémoc, Ciudad de México, Correo electrónico: une@banorte.com, o al Teléfono: **01 800 627 2292** así como en cualquiera de sus sucursales. En el caso de no obtener una respuesta satisfactoria o en el caso de requerir consultar y/o comparar información sobre comisiones podrá acudir a la Comisión Nacional para la Protección y Defensa de los Usuarios de Servicios Financieros www.condusef.gob.mx con número telefónico de atención en la Ciudad de México **(55) 5340 0999** y desde el interior de la República el **01 800 999 8080**.

Referencia de Abreviaturas

ABO	Abono	COM	Comisión	EDO	Estado	O/B	Otro Banco
ATM	Cajero Automático	CONS	Consulta	I.S.R	Impuesto Sobre la Renta	PZO	Plazo
BTE	Banorte	CPA	Compra	I.V.A	Impuesto al Valor Agregado	R.F.C	Registro Federal de Causantes
CAM	Cámara de compensación	CTA	Cuenta	INT	Interés (es)	REV	Reverso
CAP	Capital	DEP	Depósito	INTBC	Interbancaria	S.B.C	Saldo salvo Buen Cobro
CHEQ/CHQ	Cheque	DEV	Devolución	INV	Inversión	VEN	Ventanilla
CLABE	Clave Bancaria Estandarizada	DISP	Disposición/Dispersión	LIQ	Liquidación (Pago)		



Los productos anteriormente descritos se encuentran protegidos por el Instituto para la Protección del Ahorro Bancario (IPAB) hasta por un monto equivalente a 400,000 UDI por cliente, por Institución. Lo anterior de conformidad con las disposiciones legales que regulan a dicho Instituto. Vista la página www.ipab.org.mx

AGUA 3%
 MUNICIPIO DE TOTATICHE JALISCO
 CALLE CLL HIDALGO 37 DEPTO. 0
 TOTATICHE
 TOTATICHE JAL. C.P. 46170
 SUCURSAL: 0834 TLALTENANGO
 TIPO DE ENVÍO: SIDEL



NO. DE CLIENTE: 07713387
 RFC: MTJ850101R62

DATOS DE SUCURSAL:
 PLAZA: 9590 PLAZA FRESNILLO
 DIRECCIÓN: JOSE MARIA MORELOS 75 CENTRO
 TELÉFONO: 9540044

INFORMACIÓN DEL PERIODO

Periodo **Del 01/Febrero/2019 al 28/Febrero/2019**
 Fecha de corte **28/Febrero/2019**
 Moneda **PESOS**

RESUMEN INTEGRAL

Producto	No. de Cuenta	CLABE	Saldo anterior	Saldo al corte
ENLACE GLOBAL PM S/INTERESES	0849600890	072 957 00849600890 6	\$20,714.81	\$29,092.73
TOTAL			\$20,714.81	\$29,092.73

DETALLE ENLACE GLOBAL PM S/INT.

Resumen del periodo

Saldo inicial del periodo	\$ 20,714.81
+ Total de depósitos	\$ 8,377.92
- Total de retiros	\$ 0.00
+ Intereses Netos Ganados	\$ 0.00
- Total de comisiones Cobradas / Pagadas	\$ 0.00
- IVA sobre comisiones (16%)	\$ 0.00
- Intereses Cobrados / Pagados	\$ 0.00
Saldo actual	\$ 29,092.73
Saldo disponible al día*	\$ 29,092.73

Saldo Promedio

Saldo promedio mínimo	\$ 10,000.00
En el Periodo 01 Feb al 28 Feb:	\$ 24,792.08
Días que comprende el periodo	28

Intereses devengados

Tasa Bruta Anual	0.00%
Interés Tasa Bruta Anual	\$ 0.00
Retención de ISR	\$ 0.00

INTERESES NETOS GANADOS \$ 0.00

Saldo no disponible al día

Depósitos de Cheques S.B.C.	\$ 0.00
Ret. Garantía Líquida	\$ 0.00
Comisiones pendientes de aplicar	\$ 0.00
Compras no aplicadas	\$ 0.00
TOTAL	\$ 0.00

Resumen de comisiones

Cheques girados	0
Cheques girados sin comisión	0
Cheques girados con comisión	0
Importe de la comisión	\$ 0.00
Por cheques devueltos	\$ 0.00
Otras comisiones	\$ 0.00

ENLACE GLOBAL PM S/INTERESES
 (Saldo inicial de \$20,714.81)

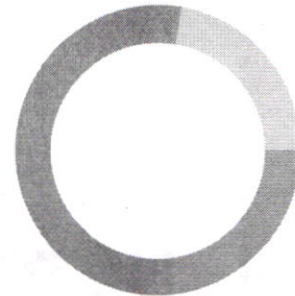

DEPÓSITOS	\$8,377.92
RETIROS	\$0.00
COMISIONES	\$0.00
OTROS CARGOS	\$0.00
SALDO FINAL	\$29,092.73

**¿ALGUIEN TE DA MÁS?
 TU BANCO SÍ.**

Pagaré

**Gana el 110% de Cetes
 y disfruta de múltiples beneficios**

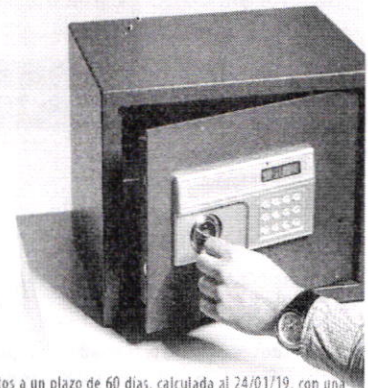

110% de Cetes
GAT Nominal 9.02% GAT Real 4.96% antes de impuestos a un plazo de 60 días, calculada al 24/01/19, con una inversión de \$250,000 para fines informativos y de comparación exclusivamente. La GAT Real es el rendimiento que obtendría después de descontar la inflación estimada. La Ganancia Anual Total (GAT) puede cambiar en función a la tasa de referencia Cetes 28 días. Vigencia al 30/04/2019 Términos, condiciones, comisiones, requisitos de contratación y detalles de la promoción en banorte.com

Linea Directa para su empresa:

Ciudad de México: (55) 5140 5640 | Monterrey: (81) 8156 9640 | Guadalajara: (33) 3669 9040 | Resto del país: 01 800 - DIRECTA (3473282) | Visita nuestra página: www.banorte.com

Banco Mercantil del Norte S.A. Institución de Banca Múltiple Grupo Financiero Banorte, Av. Revolución No. 3000, Colonia Primavera C.P.64830, Monterrey Nuevo Leon. RFC BMN930209927

DETALLE DE MOVIMIENTOS (PESOS) ▾

Enlace Global Pm S/Intereses

FECHA	DESCRIPCIÓN / ESTABLECIMIENTO	MONTO DEL DEPOSITO	MONTO DEL RETIRO	SALDO
31-ENE-19	SALDO ANTERIOR			20,714.81
08-FEB-19	DEPEFFECTIVO	428.42		21,143.23
08-FEB-19	DEPEFFECTIVO	327.07		21,470.30
08-FEB-19	DEPEFFECTIVO	349.45		21,819.75
08-FEB-19	DEPEFFECTIVO	22.57		21,842.32
08-FEB-19	DEPEFFECTIVO	105.24		21,947.56
15-FEB-19	DEPEFFECTIVO	609.00		22,556.56
15-FEB-19	DEPEFFECTIVO	349.81		22,906.37
15-FEB-19	DEPEFFECTIVO	43.50		22,949.87
15-FEB-19	DEPEFFECTIVO	576.37		23,526.24
15-FEB-19	DEPEFFECTIVO	239.25		23,765.49
15-FEB-19	DEPEFFECTIVO	500.25		24,265.74
15-FEB-19	DEPEFFECTIVO	1,176.31		25,442.05
15-FEB-19	DEPEFFECTIVO	674.25		26,116.30
15-FEB-19	DEPEFFECTIVO	124.05		26,240.35
15-FEB-19	DEPEFFECTIVO	165.40		26,405.75
15-FEB-19	DEPEFFECTIVO	357.07		26,762.82
15-FEB-19	DEPEFFECTIVO	391.12		27,153.94
15-FEB-19	DEPEFFECTIVO	259.29		27,413.23
22-FEB-19	DEPEFFECTIVO	266.91		27,680.14
22-FEB-19	DEPEFFECTIVO	308.10		27,988.24
22-FEB-19	DEPEFFECTIVO	154.05		28,142.29
22-FEB-19	DEPEFFECTIVO	285.72		28,428.01
22-FEB-19	DEPEFFECTIVO	90.16		28,518.17
22-FEB-19	DEPEFFECTIVO	161.31		28,679.48
22-FEB-19	DEPEFFECTIVO	152.25		28,831.73
22-FEB-19	DEPEFFECTIVO	130.50		28,962.23
22-FEB-19	DEPEFFECTIVO	130.50		29,092.73

CHEQUE PROTEGIDO

Utiliza este nuevo servicio que te permite:

- ✓ Proteger tus cheques por folio e importe.
- ✓ Evitar que se cobre por un monto distinto al autorizado.
- ✓ Manejo sencillo a través de BEM y BEP.

Recuerda que este servicio ya está asociado en tu Cuenta Banorte Sin Costo. Disponible para Chequera en Moneda Nacional y Dólares.

Servicio emitido y operado por Banco Mercantil del Norte, S.A., Institución de Banca Múltiple, Grupo Financiero Banorte.

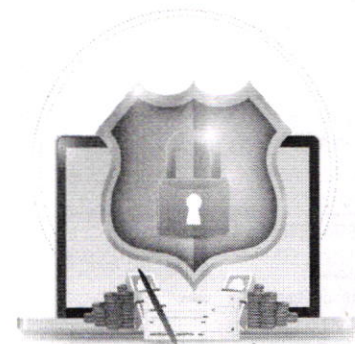

OTROS ▾

Informe de Depósitos en efectivo (IDE) mayores a \$15,000 pesos

Mes:	FEBRERO de 2019
Excedentes de depósitos	\$ 504,774.80
Tipo de Cambio	\$ 19.1630
Resumen por cliente del ejercicio 2019	
Monto de excedente de depósitos	\$ 2,213,029.82

*Los depósitos en efectivo presentados en el presente informe son aquellos que exceden la cantidad de \$15,000 (Quince mil pesos 00/100) de forma acumulada en todas las cuentas bajo titularidad del cliente dentro de un mes calendario.

Línea Directa para su empresa:

Ciudad de México: (55) 5140 5640 | Monterrey: (81) 8156 9640 | Guadalajara: (33) 3669 9040 | Resto del país: 01 800 - DIRECTA (3473282) | Visita nuestra página: www.banorte.com

Banco Mercantil del Norte S.A. Institución de Banca Múltiple Grupo Financiero Banorte, Av. Revolución No. 3000, Colonia Primavera C.P. 64830, Monterrey Nuevo Leon. RFC BMN930209927

MENSAJES IMPORTANTES

APRECIABLE CLIENTE, EN BANORTE SUS CHEQUES ESTAN PROTEGIDOS.

EL SERVICIO DE "CHEQUE PROTEGIDO" ESTA ASOCIADO A SU CUENTA SIN COSTO. ESTE SERVICIO LE PERMITE PROTEGER SUS CHEQUES A TRAVES DE SU BANCA ELECTRONICA POR FOLIO E IMPORTE Y NO PODRAN SER COBRADOS POR UNA CANTIDAD DISTINTA A LA QUE HAYA AUTORIZADO. ES IMPORTANTE SEÑALAR QUE ESTA MEDIDA DE SEGURIDAD SERA OBLIGATORIA PARA TODAS LAS INSTITUCIONES FINANCIERAS. SI AUN NO CUENTA CON BANCA ELECTRONICA, LO INVITAMOS A CONTRATARLA EN CUALQUIERA DE NUESTRAS SUCURSALES. AGRADECEMOS SU PREFERENCIA Y LE REITERAMOS QUE NUESTRO MAYOR COMPROMISO ES GENERARLE CONFIANZA Y FORTALEZA FINANCIERA A TRAVES DE UN SERVICIO DE CALIDAD.

Advertencia: Incumplir sus obligaciones le puede generar comisiones.

El presente estado de cuenta no es un comprobante fiscal.

La fecha de corte coincide con la fecha de terminación del periodo que se señala en el presente estado de cuenta. Las operaciones efectuadas durante los días no laborales o después de la hora de corte de fin de día serán consideradas en nuestra contabilidad como realizadas en el siguiente día hábil bancario. Usted dispone de 90 días después de la fecha de corte para objetar la información contenida en su estado de cuenta, de no hacerlo se asumirá su conformidad al respecto.

Cuando no reciba su estado de cuenta durante los 20 días siguientes de la fecha de corte, y no haya dado instrucciones para que no se le envíe, favor de solicitarlo en su sucursal.

En el caso de avisos de modificaciones al contrato de adhesión, recuerde que, si así lo decide, tiene derecho a solicitar la cancelación de su cuenta dentro de los 30 días naturales posteriores a la notificación recibida, sin responsabilidad alguna a su cargo cubriendo, en su caso, los adeudos que se hayan generado a la fecha.

Aviso de privacidad

Ponemos a su disposición el Aviso de Privacidad en www.banorte.com en el entendido de que su información será tratada con sujeción a los fines establecidos en el referido Aviso de Privacidad.

Consultas, Reclamaciones y Aclaraciones

Banco Mercantil del Norte S.A. Institución de Banca Múltiple, Grupo Financiero Banorte recibe las consultas, reclamaciones o aclaraciones, a través de su **Unidad Especializada de Atención a Usuarios (UNE)**, ubicada en Av. Paseo de la Reforma 195 Piso 1, Colonia Cuauhtémoc, C.P. 06500, Delegación Cuauhtémoc, Ciudad de México, Correo electrónico: une@banorte.com, o al Teléfono: **01 800 627 2292** así como en cualquiera de sus sucursales. En el caso de no obtener una respuesta satisfactoria o en el caso de requerir consultar y/o comparar información sobre comisiones podrá acudir a la Comisión Nacional para la Protección y Defensa de los Usuarios de Servicios Financieros www.condusef.gob.mx con número telefónico de atención en la Ciudad de México **(55) 5340 0999** y desde el interior de la República el **01 800 999 8080**.

Referencia de Abreviaturas

ABO	Abono	COM	Comisión	EDO	Estado	O/B	Otro Banco
ATM	Cajero Automático	CONS	Consulta	I.S.R	Impuesto Sobre la Renta	PZO	Plazo
BTE	Banorte	CPA	Compra	I.V.A	Impuesto al Valor Agregado	R.F.C	Registro Federal de Causantes
CAM	Cámara de compensación	CTA	Cuenta	INT	Interés (es)	REV	Reverso
CAP	Capital	DEP	Depósito	INTBC	Interbancaria	S.B.C	Saldo salvo Buen Cobro
CHEQ/CHQ	Cheque	DEV	Devolución	INV	Inversión	VEN	Ventanilla
CLABE	Clave Bancaria Estandarizada	DISP	Disposición/Dispersión	LIQ	Liquidación (Pago)		



Los productos anteriormente descritos se encuentran protegidos por el Instituto para la Protección del Ahorro Bancario (IPAB) hasta por un monto equivalente a 400,000 UDI por cliente, por Institución. Lo anterior de conformidad con las disposiciones legales que regulan a dicho Instituto. Vista la página www.ipab.org.mx

Línea Directa para su empresa:

Ciudad de México: (55) 5140 5640 | Monterrey: (81) 8156 9640 | Guadalajara: (33) 3669 9040 | Resto del país: 01 800 - DIRECTA (3473282) | Visita nuestra página: www.banorte.com

FONDO DE APOYO A MIGRANTES 2018
 MUNICIPIO DE TOTATICHE JALISCO
 CALLE HIDALGO 37
 CENTRO
 TOTATICHE JAL. C.P. 46170
 SUCURSAL: 0834 TLALTENANGO
 TIPO DE ENVÍO: CORREO



NO. DE CLIENTE: 07713387
 RFC: MTJ850101R62

DATOS DE SUCURSAL:
 PLAZA: 9590 PLAZA FRESNILLO
 DIRECCIÓN: JOSE MARIA MORELOS 75 CENTRO
 TELÉFONO: 9540044

INFORMACIÓN DEL PERIODO

Periodo	Del 01/Febrero/2019 al 28/Febrero/2019
Fecha de corte	28/Febrero/2019
Moneda	PESOS

RESUMEN INTEGRAL

Producto	No. de Cuenta	CLABE	Saldo anterior	Saldo al corte
ENLACE GLOBAL PM C/INTERESES	1027853549	072 957 01027853549 4	\$10,093.66	\$10,094.68
TOTAL			\$10,093.66	\$10,094.68

DETALLE ENLACE GLOBAL PM C/INT.

Resumen del periodo	
Saldo inicial del periodo	\$ 10,093.66
+ Total de depósitos	\$ 0.00
- Total de retiros	\$ 0.00
+ Intereses Netos Ganados	\$ 1.02
- Total de comisiones Cobradas / Pagadas	\$ 0.00
- IVA sobre comisiones (16%)	\$ 0.00
- Intereses Cobrados / Pagados	\$ 0.00
Saldo actual	\$ 10,094.68
Saldo disponible al día*	\$ 10,094.68

Saldo Promedio	
Saldo promedio mínimo	\$ 10,000.00
En el Periodo 01 Feb al 28 Feb:	\$ 10,093.66
Días que comprende el periodo	28

Intereses devengados	
Tasa Bruta Anual	0.13%
Interés Tasa Bruta Anual	\$ 1.02
Retención de ISR	\$ 0.00
INTERESES NETOS GANADOS	\$ 1.02

Saldo no disponible al día	
Depósitos de Cheques S.B.C.	\$0.00
Ret. Garantía Líquida	\$0.00
Comisiones pendientes de aplicar	\$0.00
Compras no aplicadas	\$0.00
TOTAL	\$0.00

Resumen de comisiones	
Cheques girados	0
Cheques girados sin comisión	0
Cheques girados con comisión	0
Importe de la comisión	\$0.00
Por cheques devueltos	\$0.00
Otras comisiones	\$0.00

ENLACE GLOBAL PM C/INTERESES
 (Saldo inicial de \$10,093.66)

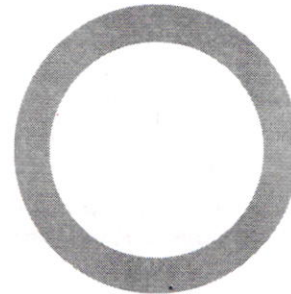

DEPÓSITOS	\$0.00
RETIROS	\$0.00
COMISIONES	\$0.00
OTROS CARGOS	\$0.00
SALDO FINAL	\$10,094.68

¿ALGUIEN TE DA MÁS?
TU BANCO SÍ.

Pagaré

Gana el 110% de Cetes
 y disfruta de múltiples beneficios

110% de Cetes
GAT Nominal 9.02% GAT Real 4.96% antes de impuestos a un plazo de 60 días, calculada al 24/01/19, con una inversión de \$250,000 para fines informativos y de comparación exclusivamente. La GAT Real es el rendimiento que obtendría después de descontar la inflación estimada. La Ganancia Anual Total (GAT) puede cambiar en función a la tasa de referencia Cetes 28 días. Vigencia al 30/04/2019. Términos, condiciones, comisiones, requisitos de contratación y detalles de la promoción en banorte.com

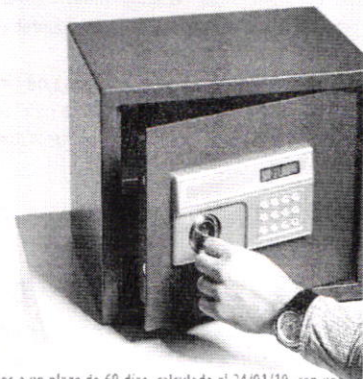

Línea Directa para su empresa:

Ciudad de México: (55) 5140 5640 | Monterrey: (81) 8156 9640 | Guadalajara: (33) 3669 9040 | Resto del país: 01 800 - DIRECTA (3473282) | Visita nuestra página: www.banorte.com

DETALLE DE MOVIMIENTOS (PESOS) ▾

Enlace Global Pm C/Intereses

FECHA	DESCRIPCIÓN / ESTABLECIMIENTO	MONTO DEL DEPOSITO	MONTO DEL RETIRO	SALDO
31-ENE-19	SALDO ANTERIOR			10,093.66
28-FEB-19	LIQ.INT.S/TASA LIQ 2019-02-28	1.02		10,094.68

CHEQUE PROTEGIDO

Utiliza este nuevo servicio que te permite:

- ✓ Proteger tus cheques por folio e importe.
- ✓ Evitar que se cobre por un monto distinto al autorizado.
- ✓ Manejo sencillo a través de BEM y BEP.

Recuerda que este servicio ya está asociado en tu Cuenta Banorte Sin Costo. Disponible para Chequera en Moneda Nacional y Dólares.

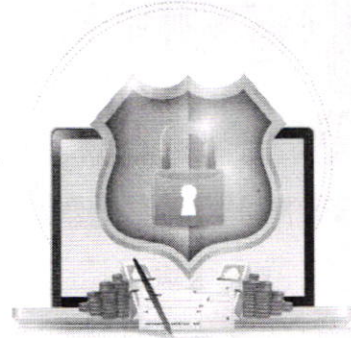
Servicio emitido y operado por Banco Mercantil del Norte, S.A., Institución de Banca Múltiple, Grupo Financiero Banorte.

OTROS ▾
Informe de Depósitos en efectivo (IDE) mayores a \$15,000 pesos

Mes:	FEBRERO de 2019
Excedentes de depósitos	\$ 504,774.80
Tipo de Cambio	\$ 19,1630
Resumen por cliente del ejercicio 2019	
Monto de excedente de depósitos	\$ 2,213,029.82

***Los depósitos en efectivo presentados en el presente informe son aquellos que exceden la cantidad de \$15,000 (Quince mil pesos 00/100) de forma acumulada en todas las cuentas bajo titularidad del cliente dentro de un mes calendario.**

MENSAJES IMPORTANTES
APRECIABLE CLIENTE, EN BANORTE SUS CHEQUES ESTAN PROTEGIDOS.

EL SERVICIO DE "CHEQUE PROTEGIDO" ESTA ASOCIADO A SU CUENTA SIN COSTO. ESTE SERVICIO LE PERMITE PROTEGER SUS CHEQUES A TRAVES DE SU BANCA ELECTRONICA POR FOLIO E IMPORTE Y NO PODRAN SER COBRADOS POR UNA CANTIDAD DISTINTA A LA QUE HAYA AUTORIZADO. ES IMPORTANTE SEÑALAR QUE ESTA MEDIDA DE SEGURIDAD SERA OBLIGATORIA PARA TODAS LAS INSTITUCIONES FINANCIERAS. SI AUN NO CUENTA CON BANCA ELECTRONICA, LO INVITAMOS A CONTRATARLA EN CUALQUIERA DE NUESTRAS SUCURSALES. AGRADECEMOS SU PREFERENCIA Y LE REITERAMOS QUE NUESTRO MAYOR COMPROMISO ES GENERARLE CONFIANZA Y FORTALEZA FINANCIERA A TRAVES DE UN SERVICIO DE CALIDAD.

Advertencia: Incumplir sus obligaciones le puede generar comisiones.
El presente estado de cuenta no es un comprobante fiscal.

La fecha de corte coincide con la fecha de terminación del periodo que se señala en el presente estado de cuenta. Las operaciones efectuadas durante los días no laborales o después de la hora de corte de fin de día serán consideradas en nuestra contabilidad como realizadas en el siguiente día hábil bancario. Usted dispone de 90 días después de la fecha de corte para objetar la información contenida en su estado de cuenta, de no hacerlo se asumirá su conformidad al respecto.

Cuando no reciba su estado de cuenta durante los 20 días siguientes de la fecha de corte, y no haya dado instrucciones para que no se le envíe, favor de solicitarlo en su sucursal.

En el caso de avisos de modificaciones al contrato de adhesión, recuerde que, si así lo decide, tiene derecho a solicitar la cancelación de su cuenta dentro de los 30 días naturales posteriores a la notificación recibida, sin responsabilidad alguna a su cargo cubriendo, en su caso, los adeudos que se hayan generado a la fecha.

Aviso de privacidad

Ponemos a su disposición el Aviso de Privacidad en www.banorte.com en el entendido de que su información será tratada con sujeción a los fines establecidos en el referido Aviso de Privacidad.

Línea Directa para su empresa:

 Ciudad de México: (55) 5140 5640 | Monterrey: (81) 8156 9640 | Guadalajara: (33) 3669 9040 | Resto del país: 01 800 - DIRECTA (3473282) | Visita nuestra página: www.banorte.com

Consultas, Reclamaciones y Aclaraciones

Banco Mercantil del Norte S.A. Institución de Banca Múltiple, Grupo Financiero Banorte recibe las consultas, reclamaciones o aclaraciones, a través de su **Unidad Especializada de Atención a Usuarios (UNE)**, ubicada en Av. Paseo de la Reforma 195 Piso 1, Colonia Cuauhtémoc, C.P. 06500, Delegación Cuauhtémoc, Ciudad de México, Correo electrónico: une@banorte.com, o al Teléfono: **01 800 627 2292** así como en cualquiera de sus sucursales. En el caso de no obtener una respuesta satisfactoria o en el caso de requerir consultar y/o comparar información sobre comisiones podrá acudir a la Comisión Nacional para la Protección y Defensa de los Usuarios de Servicios Financieros www.condusef.gob.mx con número telefónico de atención en la Ciudad de México **(55) 5340 0999** y desde el interior de la República el **01 800 999 8080**.

Referencia de Abreviaturas

ABO	Abono	COM	Comisión	EDO	Estado	O/B	Otro Banco
ATM	Cajero Automático	CONS	Consulta	I.S.R	Impuesto Sobre la Renta	PZO	Plazo
BTE	Banorte	CPA	Compra	I.V.A	Impuesto al Valor Agregado	R.F.C	Registro Federal de Causantes
CAM	Cámara de compensación	CTA	Cuenta	INT	Interés (es)	REV	Reverso
CAP	Capital	DEP	Depósito	INTBC	Interbancaria	S.B.C	Saldo salvo Buen Cobro
CHEQ/CHQ	Cheque	DEV	Devolución	INV	Inversión	VEN	Ventanilla
CLABE	Clave Bancaria Estandarizada	DISP	Disposición/Dispersión	LIQ	Liquidación (Pago)		



Los productos anteriormente descritos se encuentran protegidos por el Instituto para la Protección del Ahorro Bancario (IPAB) hasta por un monto equivalente a 400,000 UDI por cliente, por Institución. Lo anterior de conformidad con las disposiciones legales que regulan a dicho Instituto. Vista la página www.ipab.org.mx

AGUA 20%
 MUNICIPIO DE TOTATICHE JALISCO
 CALLE CLL HIDALGO 37 DEPTO. 0
 TOTATICHE
 TOTATICHE JAL. C.P. 46170
 SUCURSAL: 0834 TLALTENANGO
 TIPO DE ENVÍO: SIDEL



NO. DE CLIENTE: 07713387
 RFC: MTJ850101R62

DATOS DE SUCURSAL:
 PLAZA: 9590 PLAZA FRESNILLO
 DIRECCIÓN: JOSE MARIA MORELOS 75 CENTRO
 TELÉFONO: 9540044

INFORMACIÓN DEL PERIODO

Periodo Del 01/Febrero/2019 al 28/Febrero/2019
 Fecha de corte 28/Febrero/2019
 Moneda PESOS

RESUMEN INTEGRAL

Producto	No. de Cuenta	CLABE	Saldo anterior	Saldo al corte
ENLACE GLOBAL PM S/INTERESES	0849600881	072 957 00849600881 2	\$142,314.28	\$198,163.44
TOTAL			\$142,314.28	\$198,163.44

DETALLE ENLACE GLOBAL PM S/INT. ▼
Resumen del periodo

Saldo inicial del periodo	\$ 142,314.28
+ Total de depósitos	\$ 55,849.16
- Total de retiros	\$ 0.00
+ Intereses Netos Ganados	\$ 0.00
- Total de comisiones Cobradas / Pagadas	\$ 0.00
- IVA sobre comisiones (16%)	\$ 0.00
- Intereses Cobrados / Pagados	\$ 0.00
Saldo actual	\$ 198,163.44
Saldo disponible al día*	\$ 198,163.44

Saldo Promedio

Saldo promedio mínimo	\$ 10,000.00
En el Periodo 01 Feb al 28 Feb:	\$ 169,494.50
Días que comprende el periodo	28

Intereses devengados

Tasa Bruta Anual	0.00%
Interés Tasa Bruta Anual	\$ 0.00
Retención de ISR	\$ 0.00
INTERESES NETOS GANADOS	\$ 0.00

Saldo no disponible al día

Depósitos de Cheques S.B.C.	\$ 0.00
Ret. Garantía Líquida	\$ 0.00
Comisiones pendientes de aplicar	\$ 0.00
Compras no aplicadas	\$ 0.00
TOTAL	\$ 0.00

Resumen de comisiones

Cheques girados	0
Cheques girados sin comisión	0
Cheques girados con comisión	0
Importe de la comisión	\$ 0.00
Por cheques devueltos	\$ 0.00
Otras comisiones	\$ 0.00

ENLACE GLOBAL PM S/INTERESES

(Saldo inicial de \$142,314.28)

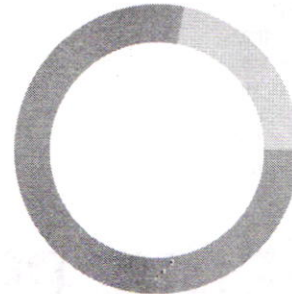

DEPÓSITOS	\$55,849.16
RETIROS	\$0.00
COMISIONES	\$0.00
OTROS CARGOS	\$0.00
SALDO FINAL	\$198,163.44

¿ALGUIEN TE DA MÁS?
TU BANCO SÍ.

Pagare

Gana el 110% de Cetes
 y disfruta de múltiples beneficios

110% de Cetes

GAT Nominal 9.02% GAT Real 4.96% antes de impuestos a un plazo de 60 días, calculada al 24/01/19, con una inversión de \$250,000 para fines informativos y de comparación exclusivamente. La GAT Real es el rendimiento que obtendría después de descontar la inflación estimada. La Ganancia Anual Total (GAT) puede cambiar en función a la tasa de referencia Cetes 28 días. Vigencia al 30/04/2019 Términos, condiciones, comisiones, requisitos de contratación y detalles de la promoción en banorte.com

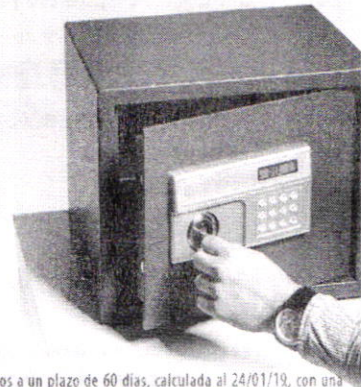

Línea Directa para su empresa:

Ciudad de México: (55) 5140 5640 | Monterrey: (81) 8156 9640 | Guadalajara: (33) 3669 9040 | Resto del país: 01 800 - DIRECTA (3473282) | Visita nuestra página: www.banorte.com

DETALLE DE MOVIMIENTOS (PESOS) ▼

Enlace Global Pm S/Intereses

FECHA	DESCRIPCIÓN / ESTABLECIMIENTO	MONTO DEL DEPOSITO	MONTO DEL RETIRO	SALDO
31-ENE-19	SALDO ANTERIOR			142,314.28
08-FEB-19	DEP.EFFECTIVO	2,855.76		145,170.04
08-FEB-19	DEP.EFFECTIVO	2,180.28		147,350.32
08-FEB-19	DEP.EFFECTIVO	2,329.32		149,679.64
08-FEB-19	DEP.EFFECTIVO	150.44		149,830.08
08-FEB-19	DEP.EFFECTIVO	701.52		150,531.60
15-FEB-19	DEP.EFFECTIVO	4,060.00		154,591.60
15-FEB-19	DEP.EFFECTIVO	2,332.08		156,923.68
15-FEB-19	DEP.EFFECTIVO	290.00		157,213.68
15-FEB-19	DEP.EFFECTIVO	3,842.50		161,056.18
15-FEB-19	DEP.EFFECTIVO	1,595.00		162,651.18
15-FEB-19	DEP.EFFECTIVO	3,335.00		165,986.18
15-FEB-19	DEP.EFFECTIVO	7,842.08		173,828.26
15-FEB-19	DEP.EFFECTIVO	4,495.00		178,323.26
15-FEB-19	DEP.EFFECTIVO	826.92		179,150.18
15-FEB-19	DEP.EFFECTIVO	1,102.56		180,252.74
15-FEB-19	DEP.EFFECTIVO	2,380.20		182,632.94
15-FEB-19	DEP.EFFECTIVO	2,607.36		185,240.30
15-FEB-19	DEP.EFFECTIVO	1,728.36		186,968.66
22-FEB-19	DEP.EFFECTIVO	1,779.24		188,747.90
22-FEB-19	DEP.EFFECTIVO	2,053.68		190,801.58
22-FEB-19	DEP.EFFECTIVO	1,025.84		191,827.42
22-FEB-19	DEP.EFFECTIVO	1,904.64		193,732.06
22-FEB-19	DEP.EFFECTIVO	600.96		194,333.02
22-FEB-19	DEP.EFFECTIVO	1,075.42		195,408.44
22-FEB-19	DEP.EFFECTIVO	1,015.00		196,423.44
22-FEB-19	DEP.EFFECTIVO	870.00		197,293.44
22-FEB-19	DEP.EFFECTIVO	870.00		198,163.44

CHEQUE PROTEGIDO

Utiliza este nuevo servicio que te permite:

- ✓ Proteger tus cheques por folio e importe.
- ✓ Evitar que se cobre por un monto distinto al autorizado.
- ✓ Manejo sencillo a través de BEM y BEP.

Recuerda que este servicio ya está asociado en tu Cuenta Banorte Sin Costo. Disponible para Chequera en Moneda Nacional y Dólares.

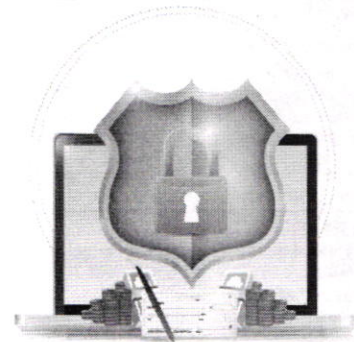
Servicio emitido y operado por Banco Mercantil del Norte, S.A., Institución de Banca Múltiple, Grupo Financiero Banorte.

OTROS ▼
Informe de Depósitos en efectivo (IDE) mayores a \$15,000 pesos

Mes:	FEBRERO de 2019
Excedentes de depósitos	\$ 504,774.80
Tipo de Cambio	\$ 19.1630
Resumen por cliente del ejercicio 2019	
Monto de excedente de depósitos	\$ 2,213,029.82

*Los depósitos en efectivo presentados en el presente informe son aquellos que exceden la cantidad de \$15,000 (Quince mil pesos 00/100) de forma acumulada en todas las cuentas bajo titularidad del cliente dentro de un mes calendario.

Línea Directa para su empresa:

 Ciudad de México: (55) 5140 5640 | Monterrey: (81) 8156 9640 | Guadalajara: (33) 3669 9040 | Resto del país: 01 800 - DIRECTA (3473282) | Visita nuestra página: www.banorte.com
Banco Mercantil del Norte S.A. Institución de Banca Múltiple Grupo Financiero Banorte, Av. Revolución No. 3000, Colonia Primavera C.P.64830, Monterrey Nuevo Leon. RFC BMN930209927

MENSAJES IMPORTANTES

APRECIABLE CLIENTE, EN BANORTE SUS CHEQUES ESTAN PROTEGIDOS.

EL SERVICIO DE "CHEQUE PROTEGIDO" ESTA ASOCIADO A SU CUENTA SIN COSTO. ESTE SERVICIO LE PERMITE PROTEGER SUS CHEQUES A TRAVES DE SU BANCA ELECTRONICA POR FOLIO E IMPORTE Y NO PODRAN SER COBRADOS POR UNA CANTIDAD DISTINTA A LA QUE HAYA AUTORIZADO. ES IMPORTANTE SEÑALAR QUE ESTA MEDIDA DE SEGURIDAD SERA OBLIGATORIA PARA TODAS LAS INSTITUCIONES FINANCIERAS. SI AUN NO CUENTA CON BANCA ELECTRONICA, LO INVITAMOS A CONTRATARLA EN CUALQUIERA DE NUESTRAS SUCURSALES. AGRADECEMOS SU PREFERENCIA Y LE REITERAMOS QUE NUESTRO MAYOR COMPROMISO ES GENERARLE CONFIANZA Y FORTALEZA FINANCIERA A TRAVES DE UN SERVICIO DE CALIDAD.

Advertencia: Incumplir sus obligaciones le puede generar comisiones.

El presente estado de cuenta no es un comprobante fiscal.

La fecha de corte coincide con la fecha de terminación del periodo que se señala en el presente estado de cuenta. Las operaciones efectuadas durante los días no laborales o después de la hora de corte de fin de día serán consideradas en nuestra contabilidad como realizadas en el siguiente día hábil bancario. Usted dispone de 90 días después de la fecha de corte para objetar la información contenida en su estado de cuenta, de no hacerlo se asumirá su conformidad al respecto.

Cuando no reciba su estado de cuenta durante los 20 días siguientes de la fecha de corte, y no haya dado instrucciones para que no se le envíe, favor de solicitarlo en su sucursal.

En el caso de avisos de modificaciones al contrato de adhesión, recuerde que, si así lo decide, tiene derecho a solicitar la cancelación de su cuenta dentro de los 30 días naturales posteriores a la notificación recibida, sin responsabilidad alguna a su cargo cubriendo, en su caso, los adeudos que se hayan generado a la fecha.

Aviso de privacidad

Ponemos a su disposición el Aviso de Privacidad en www.banorte.com en el entendido de que su información será tratada con sujeción a los fines establecidos en el referido Aviso de Privacidad.

Consultas, Reclamaciones y Aclaraciones

Banco Mercantil del Norte S.A. Institución de Banca Múltiple, Grupo Financiero Banorte recibe las consultas, reclamaciones o aclaraciones, a través de su **Unidad Especializada de Atención a Usuarios (UNE)**, ubicada en Av. Paseo de la Reforma 195 Piso 1, Colonia Cuauhtémoc, C.P. 06500, Delegación Cuauhtémoc, Ciudad de México, Correo electrónico: une@banorte.com, o al Teléfono: **01 800 627 2292** así como en cualquiera de sus sucursales. En el caso de no obtener una respuesta satisfactoria o en el caso de requerir consultar y/o comparar información sobre comisiones podrá acudir a la Comisión Nacional para la Protección y Defensa de los Usuarios de Servicios Financieros www.condusef.gob.mx con número telefónico de atención en la Ciudad de México (55) **5340 0999** y desde el interior de la República el **01 800 999 8080**.

Referencia de Abreviaturas

ABO	Abono	COM	Comisión	EDO	Estado	O/B	Otro Banco
ATM	Cajero Automático	CONS	Consulta	I.S.R	Impuesto Sobre la Renta	PZO	Plazo
BTE	Banorte	CPA	Compra	I.V.A	Impuesto al Valor Agregado	R.F.C	Registro Federal de Causantes
CAM	Cámara de compensación	CTA	Cuenta	INT	Interés (es)	REV	Reverso
CAP	Capital	DEP	Depósito	INTBC	Interbancaria	S.B.C	Saldo salvo Buen Cobro
CHEQ/CHQ	Cheque	DEV	Devolución	INV	Inversión	VEN	Ventanilla
CLABE	Clave Bancaria Estandarizada	DISP	Disposición/Dispersión	LIQ	Liquidación (Pago)		



Los productos anteriormente descritos se encuentran protegidos por el Instituto para la Protección del Ahorro Bancario (IPAB) hasta por un monto equivalente a 400,000 UDI por cliente, por Institución. Lo anterior de conformidad con las disposiciones legales que regulan a dicho Instituto. Vista la página www.ipab.org.mx

Línea directa para su empresa:

Ciudad de México: (55) 5140 5640 | Monterrey: (81) 8156 9640 | Guadalajara: (33) 3669 9040 | Resto del país: 01 800 - DIRECTA (3473282) | Visita nuestra página: www.banorte.com

AGUA POTABLE
 MUNICIPIO DE TOTATICHE JALISCO
 CALLE CLL HIDALGO 37 DEPTO. 0
 TOTATICHE
 TOTATICHE JAL. C.P. 46170
 SUCURSAL: 0834 TLALTENANGO
 TIPO DE ENVÍO: SIDEL



NO. DE CLIENTE: 07713387
 RFC: MTJ850101R62

DATOS DE SUCURSAL:
 PLAZA: 9590 PLAZA FRESNILLO
 DIRECCIÓN: JOSE MARIA MORELOS 75 CENTRO
 TELÉFONO: 9540044

INFORMACIÓN DEL PERIODO

Periodo Del 01/Febrero/2019 al 28/Febrero/2019
Fecha de corte 28/Febrero/2019
Moneda PESOS

RESUMEN INTEGRAL

Producto	No. de Cuenta	CLABE	Saldo anterior	Saldo al corte
ENLACE GLOBAL PM S/INTERESES	0834748592	072 957 00834748592 4	\$441,996.05	\$625,133.81
TOTAL			\$441,996.05	\$625,133.81

DETALLE ENLACE GLOBAL PM S/INT. ▼
Resumen del período

Saldo inicial del periodo	\$ 441,996.05
+ Total de depósitos	\$ 183,137.76
- Total de retiros	\$ 0.00
+ Intereses Netos Ganados	\$ 0.00
- Total de comisiones Cobradas / Pagadas	\$ 0.00
- IVA sobre comisiones (16%)	\$ 0.00
- Intereses Cobrados / Pagados	\$ 0.00
Saldo actual	\$ 625,133.81
Saldo disponible al día*	\$ 625,133.81

Saldo Promedio

Saldo promedio mínimo	\$ 10,000.00
En el Periodo 01 Feb al 28 Feb:	\$ 530,716.68
Días que comprende el periodo	28

Intereses devengados

Tasa Bruta Anual	0.00%
Interés Tasa Bruta Anual	\$ 0.00
Retención de ISR	\$ 0.00

INTERESES NETOS GANADOS

Saldo no disponible al día	\$ 0.00
----------------------------	---------

Depósitos de Cheques S.B.C.	\$ 0.00
Ret. Garantía Líquida	\$ 0.00
Comisiones pendientes de aplicar	\$ 0.00
Compras no aplicadas	\$ 0.00
TOTAL	\$ 0.00

Resumen de comisiones

Cheques girados	0
Cheques girados sin comisión	0
Cheques girados con comisión	0
Importe de la comisión	\$ 0.00
Por cheques devueltos	\$ 0.00
Otras comisiones	\$ 0.00

ENLACE GLOBAL PM S/INTERESES
 (Saldo inicial de \$441,996.05)

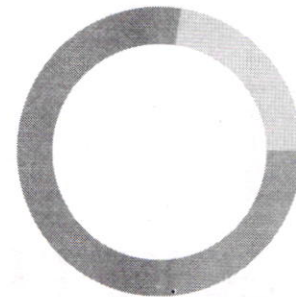

DEPÓSITOS	\$183,137.76
RETIROS	\$0.00
COMISIONES	\$0.00
OTROS CARGOS	\$0.00
SALDO FINAL	\$625,133.81

¿ALGUIEN TE DA MÁS?
TU BANCO SÍ.

Pagaré

Gana el 110% de Cetes
 y disfruta de múltiples beneficios

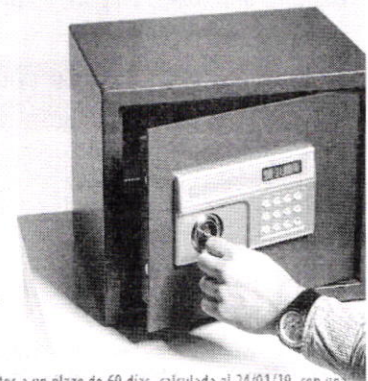

110% de Cetes
GAT Nominal 9.02% GAT Real 4.96% antes de impuestos a un plazo de 60 días, calculada al 24/01/19, con una inversión de \$250,000 para fines informativos y de comparación exclusivamente. La GAT Real es el rendimiento que obtendría después de descontar la inflación estimada. La Ganancia Anual Total (GAT) puede cambiar en función a la tasa de referencia Cetes 28 días. Vigencia al 30/04/2019 Términos, condiciones, comisiones, requisitos de contratación y detalles de la promoción en banorte.com

Línea Directa para su empresa:

Ciudad de México: (55) 5140 5640 | Monterrey: (81) 8156 9640 | Guadalajara: (33) 3669 9040 | Resto del país: 01 800 - DIRECTA (3473282) | Visita nuestra página: www.banorte.com

Banco Mercantil del Norte S.A. Institución de Banca Múltiple Grupo Financiero Banorte, Av. Revolución No. 3000, Colonia Primavera C.P.64830, Monterrey Nuevo Leon. RFC: BMN930209927

DETALLE DE MOVIMIENTOS (PESOS) ▼

Enlace Global Pm S/Intereses

FECHA	DESCRIPCIÓN / ESTABLECIMIENTO	MONTO DEL DEPOSITO	MONTO DEL RETIRO	SALDO
31-ENE-19	SALDO ANTERIOR			441,996.05
08-FEB-19	DEP.EFFECTIVO	8,104.14		450,100.19
08-FEB-19	DEP.EFFECTIVO	6,466.02		456,566.21
08-FEB-19	DEP.EFFECTIVO	8,253.18		464,819.39
08-FEB-19	DEP.EFFECTIVO	939.52		465,758.91
08-FEB-19	DEP.EFFECTIVO	2,499.09		468,258.00
15-FEB-19	DEP.EFFECTIVO	11,915.96		480,173.96
15-FEB-19	DEP.EFFECTIVO	7,682.98		487,856.94
15-FEB-19	DEP.EFFECTIVO	1,087.04		488,943.98
15-FEB-19	DEP.EFFECTIVO	12,571.60		501,515.58
15-FEB-19	DEP.EFFECTIVO	6,016.24		507,531.82
15-FEB-19	DEP.EFFECTIVO	11,340.60		518,872.42
15-FEB-19	DEP.EFFECTIVO	24,911.54		543,783.96
15-FEB-19	DEP.EFFECTIVO	14,127.84		557,911.80
15-FEB-19	DEP.EFFECTIVO	4,546.80		562,458.60
15-FEB-19	DEP.EFFECTIVO	8,530.32		570,988.92
15-FEB-19	DEP.EFFECTIVO	8,235.54		579,224.46
15-FEB-19	DEP.EFFECTIVO	5,548.56		584,773.02
15-FEB-19	DEP.EFFECTIVO	2,705.82		587,478.84
22-FEB-19	DEP.EFFECTIVO	5,243.97		592,722.81
22-FEB-19	DEP.EFFECTIVO	6,561.48		599,284.29
22-FEB-19	DEP.EFFECTIVO	3,205.62		602,489.91
22-FEB-19	DEP.EFFECTIVO	7,669.44		610,159.35
22-FEB-19	DEP.EFFECTIVO	2,028.24		612,187.59
22-FEB-19	DEP.EFFECTIVO	3,453.42		615,641.01
22-FEB-19	DEP.EFFECTIVO	3,768.64		619,409.65
22-FEB-19	DEP.EFFECTIVO	2,680.56		622,090.21
22-FEB-19	DEP.EFFECTIVO	3,043.60		625,133.81

CHEQUE PROTEGIDO

Utiliza este nuevo servicio que te permite:

- ✓ Proteger tus cheques por folio e importe.
- ✓ Evitar que se cobre por un monto distinto al autorizado.
- ✓ Manejo sencillo a través de BEM y BEP.

Recuerda que este servicio ya está asociado en tu Cuenta Banorte Sin Costo. Disponible para Chequera en Moneda Nacional y Dólares.

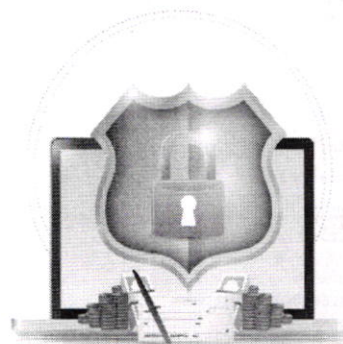
Servicio emitido y operado por Banco Mercantil del Norte, S.A., Institución de Banca Múltiple, Grupo Financiero Banorte.

OTROS ▼
Informe de Depósitos en efectivo (IDE) mayores a \$15,000 pesos

Mes:	FEBRERO de 2019
Excedentes de depósitos	\$ 504,774.80
Tipo de Cambio	\$ 19.1630
Resumen por cliente del ejercicio 2019	
Monto de excedente de depósitos	\$ 2,213,029.82

*Los depósitos en efectivo presentados en el presente informe son aquellos que exceden la cantidad de \$15,000 (Quince mil pesos 00/100) de forma acumulada en todas las cuentas bajo titularidad del cliente dentro de un mes calendario.

Línea Directa para su empresa:

 Ciudad de México: (55) 5140 5640 | Monterrey: (81) 8156 9640 | Guadalajara: (33) 3669 9040 | Resto del país: 01 800 - DIRECTA (3473282) | Visita nuestra página: www.banorte.com

MENSAJES IMPORTANTES

APRECIABLE CLIENTE, EN BANORTE SUS CHEQUES ESTAN PROTEGIDOS.

EL SERVICIO DE "CHEQUE PROTEGIDO" ESTA ASOCIADO A SU CUENTA SIN COSTO. ESTE SERVICIO LE PERMITE PROTEGER SUS CHEQUES A TRAVES DE SU BANCA ELECTRONICA POR FOLIO E IMPORTE Y NO PODRAN SER COBRADOS POR UNA CANTIDAD DISTINTA A LA QUE HAYA AUTORIZADO. ES IMPORTANTE SEÑALAR QUE ESTA MEDIDA DE SEGURIDAD SERA OBLIGATORIA PARA TODAS LAS INSTITUCIONES FINANCIERAS. SI AUN NO CUENTA CON BANCA ELECTRONICA, LO INVITAMOS A CONTRATARLA EN CUALQUIERA DE NUESTRAS SUCURSALES. AGRADECEMOS SU PREFERENCIA Y LE REITERAMOS QUE NUESTRO MAYOR COMPROMISO ES GENERARLE CONFIANZA Y FORTALEZA FINANCIERA A TRAVES DE UN SERVICIO DE CALIDAD.

Advertencia: Incumplir sus obligaciones le puede generar comisiones.

El presente estado de cuenta no es un comprobante fiscal.

La fecha de corte coincide con la fecha de terminación del periodo que se señala en el presente estado de cuenta. Las operaciones efectuadas durante los días no laborales o después de la hora de corte de fin de día serán consideradas en nuestra contabilidad como realizadas en el siguiente día hábil bancario. Usted dispone de 90 días después de la fecha de corte para objetar la información contenida en su estado de cuenta, de no hacerlo se asumirá su conformidad al respecto.

Cuando no reciba su estado de cuenta durante los 20 días siguientes de la fecha de corte, y no haya dado instrucciones para que no se le envíe, favor de solicitarlo en su sucursal.

En el caso de avisos de modificaciones al contrato de adhesión, recuerde que, si así lo decide, tiene derecho a solicitar la cancelación de su cuenta dentro de los 30 días naturales posteriores a la notificación recibida, sin responsabilidad alguna a su cargo cubriendo, en su caso, los adeudos que se hayan generado a la fecha.

Aviso de privacidad

Ponemos a su disposición el Aviso de Privacidad en www.banorte.com en el entendido de que su información será tratada con sujeción a los fines establecidos en el referido Aviso de Privacidad.

Consultas, Reclamaciones y Aclaraciones

Banco Mercantil del Norte S.A. Institución de Banca Múltiple, Grupo Financiero Banorte recibe las consultas, reclamaciones o aclaraciones, a través de su **Unidad Especializada de Atención a Usuarios (UNE)**, ubicada en Av. Paseo de la Reforma 195 Piso 1, Colonia Cuauhtémoc, C.P. 06500, Delegación Cuauhtémoc, Ciudad de México, Correo electrónico: une@banorte.com, o al Teléfono: **01 800 627 2292** así como en cualquiera de sus sucursales. En el caso de no obtener una respuesta satisfactoria o en el caso de requerir consultar y/o comparar información sobre comisiones podrá acudir a la Comisión Nacional para la Protección y Defensa de los Usuarios de Servicios Financieros www.condusef.gob.mx con número telefónico de atención en la Ciudad de México **(55) 5340 0999** y desde el interior de la República el **01 800 999 8080**.

Referencia de Abreviaturas

ABO	Abono	COM	Comisión	EDO	Estado	O/B	Otro Banco
ATM	Cajero Automático	CONS	Consulta	I.S.R	Impuesto Sobre la Renta	PZO	Plazo
BTE	Banorte	CPA	Compra	I.V.A	Impuesto al Valor Agregado	R.F.C	Registro Federal de Causantes
CAM	Cámara de compensación	CTA	Cuenta	INT	Interés (es)	REV	Reverso
CAP	Capital	DEP	Depósito	INTBC	Interbancaria	S.B.C	Saldo salvo Buen Cobro
CHEQ/CHQ	Cheque	DEV	Devolución	INV	Inversión	VEN	Ventanilla
CLABE	Clave Bancaria Estandarizada	DISP	Disposición/Dispersión	LIQ	Liquidación (Pago)		



Los productos anteriormente descritos se encuentran protegidos por el Instituto para la Protección del Ahorro Bancario (IPAB) hasta por un monto equivalente a 400,000 UDI por cliente, por Institución. Lo anterior de conformidad con las disposiciones legales que regulan a dicho Instituto. Vista la página www.ipab.org.mx

Línea Directa para su empresa:

Ciudad de México: (55) 5140 5640 | Monterrey: (81) 8156 9640 | Guadalajara: (33) 3669 9040 | Resto del país: 01 800 - DIRECTA (3473282) | Visita nuestra página: www.banorte.com

INGRESO FRACCIONAMIENTO TEMASTIAN
MUNICIPIO DE TOTATICHE JALISCO
CALLE CLL HIDALGO 37 DEPTO. 0
TOTATICHE
TOTATICHE JAL. C.P. 46170
SUCURSAL: 0834 TLALTENANGO
TIPO DE ENVÍO: SIDEL



NO. DE CLIENTE: 07713387
RFC: MTJ850101R62

DATOS DE SUCURSAL:
PLAZA: 9590 PLAZA FRESNILLO
DIRECCIÓN: JOSE MARIA MORELOS 75 CENTRO
TELÉFONO: 9540044

INFORMACIÓN DEL PERIODO

Periodo **Del 01/Febrero/2019 al 28/Febrero/2019**
Fecha de corte **28/Febrero/2019**
Moneda **PESOS**

RESUMEN INTEGRAL

Producto	No. de Cuenta	CLABE	Saldo anterior	Saldo al corte
ENLACE GLOBAL PM S/INTERESES	0834748604	072 957 00834748604 6	\$15,520.23	\$10,000.00
TOTAL			\$15,520.23	\$10,000.00

DETALLE ENLACE GLOBAL PM S/INT. ▼

Resumen del periodo

Saldo inicial del periodo	\$ 15,520.23
+ Total de depósitos	\$ 51,257.89
- Total de retiros	\$ 56,778.12
+ Intereses Netos Ganados	\$ 0.00
- Total de comisiones Cobradas / Pagadas	\$ 0.00
- IVA sobre comisiones (16%)	\$ 0.00
- Intereses Cobrados / Pagados	\$ 0.00
Saldo actual	\$ 10,000.00
Saldo disponible al día*	\$ 10,000.00

Saldo Promedio

Saldo promedio mínimo	\$ 10,000.00
En el Periodo 01 Feb al 28 Feb:	\$ 16,661.97
Días que comprende el periodo	28

Intereses devengados

Tasa Bruta Anual	0.00%
Interés Tasa Bruta Anual	\$ 0.00
Retención de ISR	\$ 0.00

INTERESES NETOS GANADOS \$ 0.00

Saldo no disponible al día

Depósitos de Cheques S.B.C.	\$ 0.00
Ret. Garantía Líquida	\$ 0.00
Comisiones pendientes de aplicar	\$ 0.00
Compras no aplicadas	\$ 0.00
TOTAL	\$ 0.00

Resumen de comisiones

Cheques girados	0
Cheques girados sin comisión	0
Cheques girados con comisión	0
Importe de la comisión	\$ 0.00
Por cheques devueltos	\$ 0.00
Otras comisiones	\$ 0.00

ENLACE GLOBAL PM S/INTERESES
(Saldo inicial de \$15,520.23)

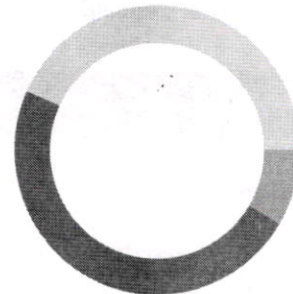

DEPÓSITOS	\$51,257.89
RETIROS	\$56,778.12
COMISIONES	\$0.00
OTROS CARGOS	\$0.00
SALDO FINAL	\$10,000.00

**¿ALGUIEN TE DA MÁS?
TU BANCO SÍ.**

Pagaré

**Gana el 110% de Cetes
y disfruta de múltiples beneficios**

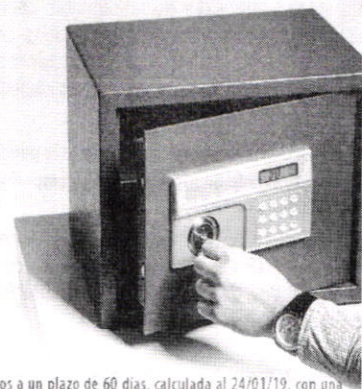

110% de Cetes

GAT Nominal 9.02% GAT Real 4.96% antes de impuestos a un plazo de 60 días, calculada al 24/01/19, con una inversión de \$250,000 para fines informativos y de comparación exclusivamente. La GAT Real es el rendimiento que obtendría después de descontar la inflación estimada. La Ganancia Anual Total (GAT) puede cambiar en función a la tasa de referencia Cetes 28 días. Vigencia al 30/04/2019 Términos, condiciones, comisiones, requisitos de contratación y detalles de la promoción en banorte.com

Línea Directa para su empresa:

Ciudad de México: (55) 5140 5640 | Monterrey: (81) 8156 9640 | Guadalajara: (33) 3669 9040 | Resto del país: 01 800 - DIRECTA (3473282) | Visita nuestra página: www.banorte.com

DETALLE DE MOVIMIENTOS (PESOS) ▾

Enlace Global Pm S/Intereses

FECHA	DESCRIPCIÓN / ESTABLECIMIENTO	MONTO DEL DEPOSITO	MONTO DEL RETIRO	SALDO
31-ENE-19	SALDO ANTERIOR			15,520.23
11-FEB-19	DEPOSITO DE CUENTA PROPIA 0000110219, DE LA CUENTA 0834748583 ING. PROPIOS A GASTO CORRIENTE	33,241.39		48,761.62
11-FEB-19	TRASPASO A CUENTA PROPIA 0000110219 IVA:00000000.00, A LA CUENTA 0528565904 FRACC.TEM A GTO. CORR. POR ERR AL R.F.C. MTJ850101R62		33,241.39	15,520.23
22-FEB-19	DEFEECTIVO	17,433.81		32,954.04
22-FEB-19	DEFEECTIVO	582.69		33,536.73
25-FEB-19	TRASPASO A CUENTA PROPIA 0000250219 IVA:00000000.00, A LA CUENTA 0528565904 FRACC.TEM A GTO. CORR. AL R.F.C. MTJ850101R62		23,536.73	10,000.00

CHEQUE PROTEGIDO

Utiliza este nuevo servicio que te permite:

- ✓ Proteger tus cheques por folio e importe.
- ✓ Evitar que se cobre por un monto distinto al autorizado.
- ✓ Manejo sencillo a través de BEM y BEP.

Recuerda que este servicio ya está asociado en tu Cuenta Banorte Sin Costo. Disponible para Chequera en Moneda Nacional y Dólares.

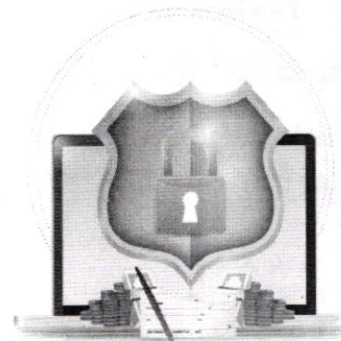
Servicio emitido y operado por Banco Mercantil del Norte, S.A., Institución de Banca Múltiple, Grupo Financiero Banorte.

OTROS ▾
Informe de Depósitos en efectivo (IDE) mayores a \$15,000 pesos

Mes:	FEBRERO de 2019
Excedentes de depósitos	\$ 504,774.80
Tipo de Cambio	\$ 19.1630
Resumen por cliente del ejercicio 2019	
Monto de excedente de depósitos	\$ 2,213,029.82

*Los depósitos en efectivo presentados en el presente informe son aquellos que exceden la cantidad de \$15,000 (Quince mil pesos 00/100) de forma acumulada en todas las cuentas bajo titularidad del cliente dentro de un mes calendario.

MENSAJES IMPORTANTES

APRECIABLE CLIENTE, EN BANORTE SUS CHEQUES ESTAN PROTEGIDOS.

EL SERVICIO DE "CHEQUE PROTEGIDO" ESTA ASOCIADO A SU CUENTA SIN COSTO. ESTE SERVICIO LE PERMITE PROTEGER SUS CHEQUES A TRAVES DE SU BANCA ELECTRONICA POR FOLIO E IMPORTE Y NO PODRAN SER COBRADOS POR UNA CANTIDAD DISTINTA A LA QUE HAYA AUTORIZADO. ES IMPORTANTE SEÑALAR QUE ESTA MEDIDA DE SEGURIDAD SERA OBLIGATORIA PARA TODAS LAS INSTITUCIONES FINANCIERAS. SI AUN NO CUENTA CON BANCA ELECTRONICA, LO INVITAMOS A CONTRATARLA EN CUALQUIERA DE NUESTRAS SUCURSALES. AGRADECEMOS SU PREFERENCIA Y LE REITERAMOS QUE NUESTRO MAYOR COMPROMISO ES GENERARLE CONFIANZA Y FORTALEZA FINANCIERA A TRAVES DE UN SERVICIO DE CALIDAD.

Advertencia: Incumplir sus obligaciones le puede generar comisiones.

El presente estado de cuenta no es un comprobante fiscal.

La fecha de corte coincide con la fecha de terminación del periodo que se señala en el presente estado de cuenta. Las operaciones efectuadas durante los días no laborales o después de la hora de corte de fin de día serán consideradas en nuestra contabilidad como realizadas en el siguiente día hábil bancario. Usted dispone de 90 días después de la fecha de corte para objetar la información contenida en su estado de cuenta, de no hacerlo se asumirá su conformidad al respecto.

Cuando no reciba su estado de cuenta durante los 20 días siguientes de la fecha de corte, y no haya dado instrucciones para que no se le envíe, favor de solicitarlo en su sucursal.

Línea Directa para su empresa:

Ciudad de México: (55) 5140 5640 | Monterrey: (81) 8156 9640 | Guadalajara: (33) 3669 9040 | Resto del país: 01 800 - DIRECTA (3473282) | Visita nuestra página: www.banorte.com

Banco Mercantil del Norte S.A. Institución de Banca Múltiple Grupo Financiero Banorte, Av. Revolución No. 3000, Colonia Primavera C.P. 64830, Monterrey Nuevo Leon. RFC BMN930209927

En el caso de avisos de modificaciones al contrato de adhesión, recuerde que, si así lo decide, tiene derecho a solicitar la cancelación de su cuenta dentro de los 30 días naturales posteriores a la notificación recibida, sin responsabilidad alguna a su cargo cubriendo, en su caso, los adeudos que se hayan generado a la fecha.

Aviso de privacidad

Ponemos a su disposición el Aviso de Privacidad en www.banorte.com en el entendido de que su información será tratada con sujeción a los fines establecidos en el referido Aviso de Privacidad.

Consultas, Reclamaciones y Aclaraciones

Banco Mercantil del Norte S.A. Institución de Banca Múltiple, Grupo Financiero Banorte recibe las consultas, reclamaciones o aclaraciones, a través de su **Unidad Especializada de Atención a Usuarios (UNE)**, ubicada en Av. Paseo de la Reforma 195 Piso 1, Colonia Cuauhtémoc, C.P. 06500, Delegación Cuauhtémoc, Ciudad de México, Correo electrónico: une@banorte.com, o al Teléfono: **01 800 627 2292** así como en cualquiera de sus sucursales. En el caso de no obtener una respuesta satisfactoria o en el caso de requerir consultar y/o comparar información sobre comisiones podrá acudir a la Comisión Nacional para la Protección y Defensa de los Usuarios de Servicios Financieros www.condusef.gob.mx con número telefónico de atención en la Ciudad de México **(55) 5340 0999** y desde el interior de la República el **01 800 999 8080**.

Referencia de Abreviaturas

ABO	Abono	COM	Comisión	EDO	Estado	O/B	Otro Banco
ATM	Cajero Automático	CONS	Consulta	I.S.R	Impuesto Sobre la Renta	PZO	Plazo
BTE	Banorte	CPA	Compra	I.V.A	Impuesto al Valor Agregado	R.F.C	Registro Federal de Causantes
CAM	Cámara de compensación	CTA	Cuenta	INT	Interés (es)	REV	Reverso
CAP	Capital	DEP	Depósito	INTBC	Interbancaria	S.B.C	Saldo salvo Buen Cobro
CHEQ/CHQ	Cheque	DEV	Devolución	INV	Inversión	VEN	Ventanilla
CLABE	Clave Bancaria Estandarizada	DISP	Disposición/Dispersión	LIQ	Liquidación (Pago)		



Los productos anteriormente descritos se encuentran protegidos por el Instituto para la Protección del Ahorro Bancario (IPAB) hasta por un monto equivalente a 400,000 UDI por cliente, por Institución. Lo anterior de conformidad con las disposiciones legales que regulan a dicho Instituto. Vista la página www.ipab.org.mx

INGRESOS PROPIOS
 MUNICIPIO DE TOTATICHÉ JALISCO
 CALLE CLL HIDALGO 37 DEPTO. 0
 TOTATICHÉ
 TOTATICHÉ JAL. C.P. 46170
 SUCURSAL: 0834 TLALTENANGO
 TIPO DE ENVÍO: SIDEL



NO. DE CLIENTE: 07713387
 RFC: MTJ850101R62

DATOS DE SUCURSAL:
 PLAZA: 9590 PLAZA FRESNILLO
 DIRECCIÓN: JOSE MARIA MORELOS 75 CENTRO
 TELÉFONO: 9540044

INFORMACIÓN DEL PERIODO

Periodo Del 01/Febrero/2019 al 28/Febrero/2019
 Fecha de corte 28/Febrero/2019
 Moneda PESOS

RESUMEN INTEGRAL

Producto	No. de Cuenta	CLABE	Saldo anterior	Saldo al corte
ENLACE GLOBAL PM S/INTERESES	0834748583	072 957 00834748583 0	\$14,941.99	\$10,000.00
TOTAL			\$14,941.99	\$10,000.00

DETALLE ENLACE GLOBAL PM S/INT.
Resumen del periodo

Saldo inicial del periodo	\$ 14,941.99
+ Total de depósitos	\$ 56,350.74
- Total de retiros	\$ 61,292.73
+ Intereses Netos Ganados	\$ 0.00
- Total de comisiones Cobradas / Pagadas	\$ 0.00
- IVA sobre comisiones (16%)	\$ 0.00
- Intereses Cobrados / Pagados	\$ 0.00
Saldo actual	\$ 10,000.00
Saldo disponible al día*	\$ 10,000.00

Saldo Promedio

Saldo promedio mínimo	\$ 10,000.00
En el Periodo 01 Feb al 28 Feb:	\$ 18,490.96
Días que comprende el periodo	28

Intereses devengados

Tasa Bruta Anual	0.00%
Interés Tasa Bruta Anual	\$ 0.00
Retención de ISR	\$ 0.00
INTERESES NETOS GANADOS	\$ 0.00

Saldo no disponible al día

Depósitos de Cheques S.B.C.	\$ 0.00
Ret. Garantía Líquida	\$ 0.00
Comisiones pendientes de aplicar	\$ 0.00
Compras no aplicadas	\$ 0.00
TOTAL	\$ 0.00

Resumen de comisiones

Cheques girados	0
Cheques girados sin comisión	0
Cheques girados con comisión	0
Importe de la comisión	\$ 0.00
Por cheques devueltos	\$ 0.00
Otras comisiones	\$ 0.00

ENLACE GLOBAL PM S/INTERESES
 (Saldo inicial de \$14,941.99)

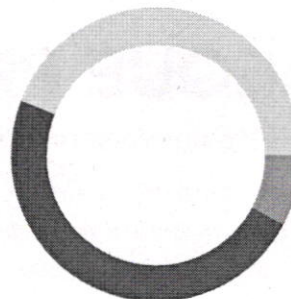

DEPÓSITOS	\$56,350.74
RETIROS	\$61,292.73
COMISIONES	\$0.00
OTROS CARGOS	\$0.00
SALDO FINAL	\$10,000.00

¿ALGUIEN TE DA MÁS?
TU BANCO SÍ.

Pagaré

Gana el 110% de Cetes
 y disfruta de múltiples beneficios

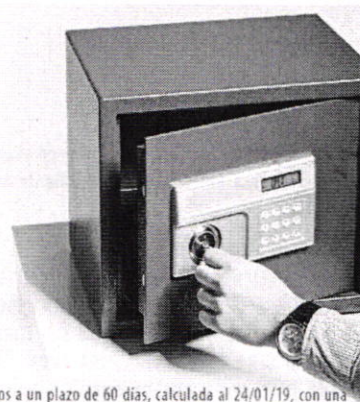

110% de Cetes
 GAT Nominal 9.02% GAT Real 4.96% antes de impuestos a un plazo de 60 días, calculada al 24/01/19, con una inversión de \$250,000 para fines informativos y de comparación exclusivamente. La GAT Real es el rendimiento que obtendría después de descontar la inflación estimada. La Ganancia Anual Total (GAT) puede cambiar en función a la tasa de referencia Cetes 28 días. Vigencia al 30/04/2019 Términos, condiciones, comisiones, requisitos de contratación y detalles de la promoción en banorte.com

Línea Directa para su empresa:

Ciudad de México: (55) 5140 5640 | Monterrey: (81) 8156 9640 | Guadalajara: (33) 3669 9040 | Resto del país: 01 800 - DIRECTA (3473282) | Visita nuestra página: www.banorte.com

Banco Mercantil del Norte S.A. Institución de Banca Múltiple Grupo Financiero Banorte, Av. Revolución No. 3000, Colonia Primavera C.P.64830, Monterrey Nuevo Leon. RFC BMM930209927

DETALLE DE MOVIMIENTOS (PESOS) ▼

Enlace Global Pm S/Intereses

FECHA	DESCRIPCIÓN / ESTABLECIMIENTO	MONTO DEL DEPOSITO	MONTO DEL RETIRO	SALDO
31-ENE-19	SALDO ANTERIOR			14,941.99
08-FEB-19	TRASPASO A CUENTA PROPIA 0000080219 IVA:00000000.00 , A LA CUENTA 0528565904 TRANSF ING PROP A GTO CORR. AL R.F.C. MTJ850101R62		14,941.99	0.00
08-FEB-19	DEPEFECTIVO	152.00		152.00
08-FEB-19	DEPEFECTIVO	3,129.24		3,281.24
08-FEB-19	DEPEFECTIVO	14,485.15		17,766.39
08-FEB-19	DEPEFECTIVO	15,389.22		33,155.61
08-FEB-19	DEPEFECTIVO	10,085.78		43,241.39
11-FEB-19	TRASPASO A CUENTA PROPIA 0000110219 IVA:00000000.00 , A LA CUENTA 0834748604 ING. PROPIOS A GASTO CORRIENTE AL R.F.C. MTJ850101R62		33,241.39	10,000.00
15-FEB-19	DEPEFECTIVO	1,206.77		11,206.77
15-FEB-19	DEPEFECTIVO	1,995.26		13,202.03
15-FEB-19	DEPEFECTIVO	5,955.21		19,157.24
22-FEB-19	DEPEFECTIVO	1,094.77		20,252.01
22-FEB-19	DEPEFECTIVO	367.57		20,619.58
22-FEB-19	DEPEFECTIVO	251.74		20,871.32
22-FEB-19	DEPEFECTIVO	453.77		21,325.09
22-FEB-19	DEPEFECTIVO	1,784.26		23,109.35
25-FEB-19	TRASPASO A CUENTA PROPIA 0000250219 IVA:00000000.00 , A LA CUENTA 0528565904 ING. PROPIOS A GASTO CORRIENTE AL R.F.C. MTJ850101R62		13,109.35	10,000.00

CHEQUE PROTEGIDO

Utiliza este nuevo servicio que te permite:

- ✓ Proteger tus cheques por folio e importe.
- ✓ Evitar que se cobre por un monto distinto al autorizado.
- ✓ Manejo sencillo a través de BEM y BEP.

Recuerda que este servicio ya está asociado en tu Cuenta Banorte Sin Costo. Disponible para Chequera en Moneda Nacional y Dólares.

Servicio emitido y operado por Banco Mercantil del Norte, S.A., Institución de Banca Múltiple, Grupo Financiero Banorte.

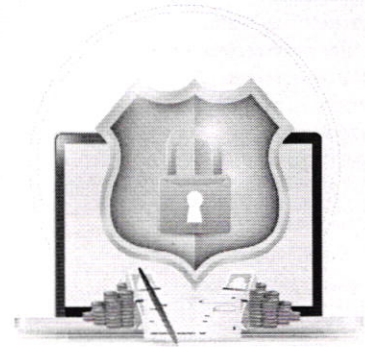
OTROS ▼
Informe de Depósitos en efectivo (IDE) mayores a \$15,000 pesos

Mes:	FEBRERO de 2019
Excedentes de depósitos	\$ 504,774.80
Tipo de Cambio	\$ 19.1630
Resumen por cliente del ejercicio 2019	
Monto de excedente de depósitos	\$ 2,213,029.82

*Los depósitos en efectivo presentados en el presente informe son aquellos que exceden la cantidad de \$15,000 (Quince mil pesos 00/100) de forma acumulada en todas las cuentas bajo titularidad del cliente dentro de un mes calendario.

MENSAJES IMPORTANTES

APRECIABLE CLIENTE, EN BANORTE SUS CHEQUES ESTAN PROTEGIDOS.

EL SERVICIO DE "CHEQUE PROTEGIDO" ESTA ASOCIADO A SU CUENTA SIN COSTO. ESTE SERVICIO LE PERMITE PROTEGER SUS CHEQUES A TRAVES DE SU BANCA ELECTRONICA POR FOLIO E IMPORTE Y NO PODRAN SER COBRADOS POR UNA CANTIDAD DISTINTA A LA QUE HAYA AUTORIZADO. ES IMPORTANTE SEÑALAR QUE ESTA MEDIDA DE SEGURIDAD SERA OBLIGATORIA PARA TODAS LAS INSTITUCIONES FINANCIERAS. SI AUN NO CUENTA CON BANCA ELECTRONICA, LO INVITAMOS A CONTRATARLA EN CUALQUIERA DE NUESTRAS SUCURSALES. AGRADECEMOS SU PREFERENCIA Y LE REITERAMOS QUE NUESTRO MAYOR COMPROMISO ES GENERARLE CONFIANZA Y FORTALEZA FINANCIERA A TRAVES DE UN SERVICIO DE CALIDAD.

Advertencia: Incumplir sus obligaciones le puede generar comisiones.

El presente estado de cuenta no es un comprobante fiscal.

Línea Directa para su empresa:

Ciudad de México: (55) 5140 5640 | Monterrey: (81) 8156 9640 | Guadalajara: (33) 3669 9040 | Resto del país: 01 800 - DIRECTA (3473282) | Visita nuestra página: www.banorte.com

Banco Mercantil del Norte S.A. Institución de Banca Múltiple Grupo Financiero Banorte, Av. Revolución No. 3000, Colonia Primavera C.P.64830, Monterrey Nuevo Leon. RFC BMN930209927

La fecha de corte coincide con la fecha de terminación del periodo que se señala en el presente estado de cuenta. Las operaciones efectuadas durante los días no laborales o después de la hora de corte de fin de día serán consideradas en nuestra contabilidad como realizadas en el siguiente día hábil bancario. Usted dispone de 90 días después de la fecha de corte para objetar la información contenida en su estado de cuenta, de no hacerlo se asumirá su conformidad al respecto.

Cuando no reciba su estado de cuenta durante los 20 días siguientes de la fecha de corte, y no haya dado instrucciones para que no se le envíe, favor de solicitarlo en su sucursal.

En el caso de avisos de modificaciones al contrato de adhesión, recuerde que, si así lo decide, tiene derecho a solicitar la cancelación de su cuenta dentro de los 30 días naturales posteriores a la notificación recibida, sin responsabilidad alguna a su cargo cubriendo, en su caso, los adeudos que se hayan generado a la fecha.

Aviso de privacidad

Ponemos a su disposición el Aviso de Privacidad en www.banorte.com en el entendido de que su información será tratada con sujeción a los fines establecidos en el referido Aviso de Privacidad.

Consultas, Reclamaciones y Aclaraciones

Banco Mercantil del Norte S.A. Institución de Banca Múltiple, Grupo Financiero Banorte recibe las consultas, reclamaciones o aclaraciones, a través de su **Unidad Especializada de Atención a Usuarios (UNE)**, ubicada en Av. Paseo de la Reforma 195 Piso 1, Colonia Cuauhtémoc, C.P. 06500, Delegación Cuauhtémoc, Ciudad de México, Correo electrónico: une@banorte.com, o al Teléfono: **01 800 627 2292** así como en cualquiera de sus sucursales. En el caso de no obtener una respuesta satisfactoria o en el caso de requerir consultar y/o comparar información sobre comisiones podrá acudir a la Comisión Nacional para la Protección y Defensa de los Usuarios de Servicios Financieros www.condusef.gob.mx con número telefónico de atención en la Ciudad de México **(55) 5340 0999** y desde el interior de la República el **01 800 999 8080**.

Referencia de Abreviaturas

ABO	Abono	COM	Comisión	EDO	Estado	O/B	Otro Banco
ATM	Cajero Automático	CONS	Consulta	I.S.R	Impuesto Sobre la Renta	PZO	Plazo
BTE	Banorte	CPA	Compra	I.V.A	Impuesto al Valor Agregado	R.F.C	Registro Federal de Causantes
CAM	Cámara de compensación	CTA	Cuenta	INT	Interés (es)	REV	Reverso
CAP	Capital	DEP	Depósito	INTBC	Interbancaria	S.B.C	Saldo salvo Buen Cobro
CHEQ/CHQ	Cheque	DEV	Devolución	INV	Inversión	VEN	Ventanilla
CLABE	Clave Bancaria Estandarizada	DISP	Disposición/Dispersión	LIQ	Liquidación (Pago)		



Los productos anteriormente descritos se encuentran protegidos por el Instituto para la Protección del Ahorro Bancario (IPAB) hasta por un monto equivalente a 400,000 UDI por cliente, por Institución. Lo anterior de conformidad con las disposiciones legales que regulan a dicho Instituto. Vista la página www.ipab.org.mx

Línea Directa para su empresa:

Ciudad de México: (55) 5140 5640 | Monterrey: (81) 8156 9640 | Guadalajara: (33) 3669 9040 | Resto del país: 01 800 - DIRECTA (3473282) | Visita nuestra página: www.banorte.com

MUNICIPIO DE TOTATICHÉ JALISCO
 CALLE CLL HIDALGO 37 DEPTO. 0
 TOTATICHÉ
 TOTATICHÉ JAL. C.P. 46170
 SUCURSAL: 0834 TLALTENANGO
 TIPO DE ENVÍO: CORREO



NO. DE CLIENTE: 07713387
 RFC: MTJ850101R62

DATOS DE SUCURSAL:
 PLAZA: 9590 PLAZA FRESNILLO
 DIRECCIÓN: JOSE MARIA MORELOS 75 CENTRO
 TELÉFONO: 9540044

INFORMACIÓN DEL PERIODO

Periodo Del 01/Febrero/2019 al 28/Febrero/2019
 Fecha de corte 28/Febrero/2019
 Moneda PESOS

RESUMEN INTEGRAL

Producto	No. de Cuenta	CLABE	Saldo anterior	Saldo al corte
ENLACE GLOBAL PM S/INTERESES	0406382946	072 957 00406382946 0	\$177.38	\$315,065.24
TOTAL			\$177.38	\$315,065.24

DETALLE ENLACE GLOBAL PM S/INT. ▼
Resumen del periodo

Saldo inicial del periodo	\$ 177.38
+ Total de depósitos	\$ 511,618.86
- Total de retiros	\$ 196,731.00
+ Intereses Netos Ganados	\$ 0.00
- Total de comisiones Cobradas / Pagadas	\$ 0.00
- IVA sobre comisiones (16%)	\$ 0.00
- Intereses Cobrados / Pagados	\$ 0.00
Saldo actual	\$ 315,065.24
Saldo disponible al día*	\$ 315,065.24

Saldo Promedio

Saldo promedio mínimo	\$ 10,000.00
En el Periodo 01 Feb al 28 Feb:	\$ 200,474.23
Días que comprende el periodo	28

Intereses devengados

Tasa Bruta Anual	0.00%
Interés Tasa Bruta Anual	\$ 0.00
Retención de ISR	\$ 0.00

INTERESES NETOS GANADOS \$ 0.00

Saldo no disponible al día

Depósitos de Cheques S.B.C.	\$0.00
Ret. Garantía Líquida	\$0.00
Comisiones pendientes de aplicar	\$0.00
Compras no aplicadas	\$0.00

TOTAL \$0.00

Resumen de comisiones

Cheques girados	0
Cheques girados sin comisión	0
Cheques girados con comisión	0
Importe de la comisión	\$ 0.00
Por cheques devueltos	\$ 0.00
Otras comisiones	\$ 0.00

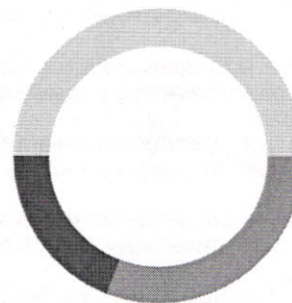
ENLACE GLOBAL PM S/INTERESES
 (Saldo inicial de \$177.38)

DEPÓSITOS	\$511,618.86
RETIROS	\$196,731.00
COMISIONES	\$0.00
OTROS CARGOS	\$0.00
SALDO FINAL	\$315,065.24

¿ALGUIEN TE DA MÁS?
TU BANCO SÍ.

Pagaré

Gana el 110% de Cetes
 y disfruta de múltiples beneficios

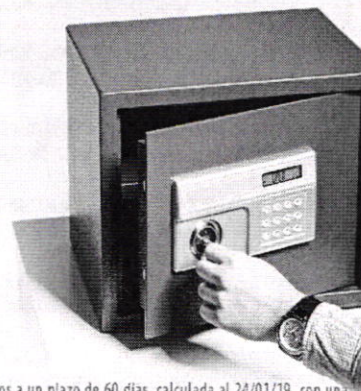
110% de Cetes

GAT Nominal 9.02% GAT Real 4.96% antes de impuestos a un plazo de 60 días, calculada al 24/01/19, con una inversión de \$250,000 para fines informativos y de comparación exclusivamente. La GAT Real es el rendimiento que obtendría después de descontar la inflación estimada. La Ganancia Anual Total (GAT) puede cambiar en función a la tasa de referencia Cetes 28 días. Vigencia al 30/04/2019 Términos, condiciones, comisiones, requisitos de contratación y detalles de la promoción en banorte.com

Línea Directa para su empresa:

Ciudad de México: (55) 5140 5640 | Monterrey: (81) 8156 9640 | Guadalajara: (33) 3669 9040 | Resto del país: 01 800 - DIRECTA (3473282) | Visita nuestra página: www.banorte.com

DETALLE DE MOVIMIENTOS (PESOS) ▼

Enlace Global Pm S/Intereses

FECHA	DESCRIPCIÓN / ESTABLECIMIENTO	MONTO DEL DEPOSITO	MONTO DEL RETIRO	SALDO
31-ENE-19	SALDO ANTERIOR			177.38
05-FEB-19	002601001902050000908557 SPEI RECIBIDO, BCO:0012 BBVA BANCOMER HR LIQ: 10:01:39 DEL CLIENTE SECRETARIA DE LA HACIENDA PUBLICA FORTA DE LA CLABE 012320001125755907 CON RFC SPC130227L99 CONCEPTO: SP 1790099 4810684 REFERENCIA: 1790099 CVE RAST: 002601001902050000908557	255,809.43		255,986.81
25-FEB-19	CARGO POR PAGO CONCENTRACION BEM COMISION FEDERA 0000000000011319906557711903070000009411 AL RFC CSS160330CP7 RAS 88469056061719088924 FAC 088924		941.00	255,045.81
25-FEB-19	CARGO POR PAGO CONCENTRACION BEM COMISION FEDERA 0000000000011319509556591903070000012663 AL RFC CSS160330CP7 RAS 88469056061722088924 FAC 088924		1,266.00	253,779.81
25-FEB-19	CARGO POR PAGO CONCENTRACION BEM COMISION FEDERA 0000000000011318908001461903070000021558 AL RFC CSS160330CP7 RAS 88469056048274088924 FAC 088924		2,155.00	251,624.81
25-FEB-19	CARGO POR PAGO CONCENTRACION BEM COMISION FEDERA 0000000000011310704501831903070000011201 AL RFC CSS160330CP7 RAS 88469056053130088924 FAC 088924		1,120.00	250,504.81
25-FEB-19	CARGO POR PAGO CONCENTRACION BEM COMISION FEDERA 0000000000011318805004111903070000009411 AL RFC CSS160330CP7 RAS 88469056068294088924 FAC 088924		941.00	249,563.81
25-FEB-19	CARGO POR PAGO CONCENTRACION BEM COMISION FEDERA 0000000000011310704501671903070000020697 AL RFC CSS160330CP7 RAS 88469056062373088924 FAC 088924		2,069.00	247,494.81
25-FEB-19	CARGO POR PAGO CONCENTRACION BEM COMISION FEDERA 0000000000011320208002871903070000016673 AL RFC CSS160330CP7 RAS 88469056064191088924 FAC 088924		1,667.00	245,827.81
25-FEB-19	CARGO POR PAGO CONCENTRACION BEM COMISION FEDERA 0000000000011320101556771903070000013080 AL RFC CSS160330CP7 RAS 88469056053138088924 FAC 088924		1,308.00	244,519.81
25-FEB-19	CARGO POR PAGO CONCENTRACION BEM COMISION FEDERA 0000000000011329910561261903070000024027 AL RFC CSS160330CP7 RAS 88469056048286088924 FAC 088924		2,402.00	242,117.81
25-FEB-19	CARGO POR PAGO CONCENTRACION BEM COMISION FEDERA 0000000000011329910561001903070000021247 AL RFC CSS160330CP7 RAS 88469056061736088924 FAC 088924		2,124.00	239,993.81
25-FEB-19	CARGO POR PAGO CONCENTRACION BEM COMISION FEDERA 0000000000011329910560611903070000019114 AL RFC CSS160330CP7 RAS 88469056047906088924 FAC 088924		1,911.00	238,082.81
25-FEB-19	CARGO POR PAGO CONCENTRACION BEM COMISION FEDERA 0000000000011329910560961903070000024285 AL RFC CSS160330CP7 RAS 88469056047910088924 FAC 088924		2,428.00	235,654.81
25-FEB-19	CARGO POR PAGO CONCENTRACION BEM COMISION FEDERA 0000000000011329601557461903070000029244 AL RFC CSS160330CP7 RAS 88469056048296088924 FAC 088924		2,924.00	232,730.81
25-FEB-19	CARGO POR PAGO CONCENTRACION BEM COMISION FEDERA 0000000000011329910561181903070000018214 AL RFC CSS160330CP7 RAS 88469056064205088924 FAC 088924		1,821.00	230,909.81
25-FEB-19	CARGO POR PAGO CONCENTRACION BEM COMISION FEDERA 0000000000011329310502001903070000035092 AL RFC CSS160330CP7 RAS 88469056061745088924 FAC 088924		3,509.00	227,400.81
25-FEB-19	CARGO POR PAGO CONCENTRACION BEM COMISION FEDERA 0000000000011329311505061903070000015779 AL RFC CSS160330CP7 RAS 88469056064208088924 FAC 088924		1,577.00	225,823.81
25-FEB-19	CARGO POR PAGO CONCENTRACION BEM COMISION FEDERA 0000000000011329209000911903070000041547 AL RFC CSS160330CP7 RAS 88469056047925088924 FAC 088924		4,154.00	221,669.81
25-FEB-19	CARGO POR PAGO CONCENTRACION BEM COMISION FEDERA 0000000000011329206003301903070000043041 AL RFC CSS160330CP7 RAS 88469056068310088924 FAC 088924		4,304.00	217,365.81
25-FEB-19	CARGO POR PAGO CONCENTRACION BEM COMISION FEDERA 0000000000011320006558411903070000145362 AL RFC CSS160330CP7 RAS 88469056068312088924 FAC 088924		14,536.00	202,829.81
25-FEB-19	CARGO POR PAGO CONCENTRACION BEM COMISION FEDERA 0000000000011329910560701903070000119523 AL RFC CSS160330CP7 RAS 88469056053152088924 FAC 088924		11,952.00	190,877.81

Línea Directa para su empresa:

 Ciudad de México: (55) 5140 5640 | Monterrey: (81) 8156 9640 | Guadalajara: (33) 3669 9040 | Resto del país: 01 800 - DIRECTA (3473282) | Visita nuestra página: www.banorte.com

DETALLE DE MOVIMIENTOS (PESOS) (CONTINUACIÓN) ▼

Enlace Global Pm S/Intereses

FECHA	DESCRIPCIÓN / ESTABLECIMIENTO	MONTO DEL DEPOSITO	MONTO DEL RETIRO	SALDO
25-FEB-19	CARGO POR PAGO CONCENTRACION BEM COMISION FEDERA 000000000001132951088912190307000038722 AL RFC CSS160330CP7 RAS 88469056061755088924 FAC 088924		3,872.00	187,005.81
25-FEB-19	CARGO POR PAGO CONCENTRACION BEM COMISION FEDERA 0000000000011320107557211903070000607621 AL RFC CSS160330CP7 RAS 88469056048314088924 FAC 088924		60,762.00	126,243.81
25-FEB-19	CARGO POR PAGO CONCENTRACION BEM COMISION FEDERA 0000000000011320208002101903070000669887 AL RFC CSS160330CP7 RAS 88469056048318088924 FAC 088924		66,988.00	59,255.81
28-FEB-19	002601001902280000293659 SPEI RECIBIDO, BCO:0012 BBVA BANCOMER HR LIQ: 15:15:11 DEL CLIENTE SECRETARIA DE LA HACIENDA PUBLICA FORTA DE LA CLABE 012320001125755907 CON RFC SPC130227L99 CONCEPTO: SP 1794485 4832185 REFERENCIA: 1794485 CVE RAST: 002601001902280000293659	255,809.43		315,065.24

CHEQUE PROTEGIDO

Utiliza este nuevo servicio que te permite:

- ✓ Proteger tus cheques por folio e importe.
- ✓ Evitar que se cobre por un monto distinto al autorizado.
- ✓ Manejo sencillo a través de BEM y BEP.

Recuerda que este servicio ya está asociado en tu Cuenta Banorte Sin Costo. Disponible para Chequera en Moneda Nacional y Dólares.

Servicio emitido y operado por Banco Mercantil del Norte, S.A., Institución de Banca Múltiple, Grupo Financiero Banorte.

OTROS ▼
Informe de Depósitos en efectivo (IDE) mayores a \$15,000 pesos

Mes:	FEBRERO de 2019
Excedentes de depósitos	\$ 504,774.80
Tipo de Cambio	\$ 19.1630
Resumen por cliente del ejercicio 2019	
Monto de excedente de depósitos	\$ 2,213,029.82

*Los depósitos en efectivo presentados en el presente informe son aquellos que exceden la cantidad de \$15,000 (Quince mil pesos 00/100) de forma acumulada en todas las cuentas bajo titularidad del cliente dentro de un mes calendario.

MENSAJES IMPORTANTES

APRECIABLE CLIENTE, EN BANORTE SUS CHEQUES ESTAN PROTEGIDOS.

EL SERVICIO DE "CHEQUE PROTEGIDO" ESTA ASOCIADO A SU CUENTA SIN COSTO. ESTE SERVICIO LE PERMITE PROTEGER SUS CHEQUES A TRAVES DE SU BANCA ELECTRONICA POR FOLIO E IMPORTEY NO PODRAN SER COBRADOS POR UNA CANTIDAD DISTINTA A LA QUE HAYA AUTORIZADO. ES IMPORTANTE SEÑALAR QUE ESTA MEDIDA DE SEGURIDAD SERA OBLIGATORIA PARA TODAS LAS INSTITUCIONES FINANCIERAS. SI AUN NO CUENTA CON BANCA ELECTRONICA, LO INVITAMOS A CONTRATARLA EN CUALQUIERA DE NUESTRAS SUCURSALES. AGRADECEMOS SU PREFERENCIA Y LE REITERAMOS QUE NUESTRO MAYOR COMPROMISO ES GENERARLE CONFIANZA Y FORTALEZA FINANCIERA A TRAVES DE UN SERVICIO DE CALIDAD.

Advertencia: Incumplir sus obligaciones le puede generar comisiones.

El presente estado de cuenta no es un comprobante fiscal.

La fecha de corte coincide con la fecha de terminación del periodo que se señala en el presente estado de cuenta. Las operaciones efectuadas durante los días no laborales o después de la hora de corte de fin de día serán consideradas en nuestra contabilidad como realizadas en el siguiente día hábil bancario. Usted dispone de 90 días después de la fecha de corte para objetar la información contenida en su estado de cuenta, de no hacerlo se asumirá su conformidad al respecto.

Cuando no reciba su estado de cuenta durante los 20 días siguientes de la fecha de corte, y no haya dado instrucciones para que no se le envíe, favor de solicitarlo en su sucursal.

Línea Directa para su empresa:

Ciudad de México: (55) 5140 5640 | Monterrey: (81) 8156 9640 | Guadalajara: (33) 3669 9040 | Resto del país: 01 800 - DIRECTA (3473282) | Visita nuestra página: www.banorte.com

En el caso de avisos de modificaciones al contrato de adhesión, recuerde que, si así lo decide, tiene derecho a solicitar la cancelación de su cuenta dentro de los 30 días naturales posteriores a la notificación recibida, sin responsabilidad alguna a su cargo cubriendo, en su caso, los adeudos que se hayan generado a la fecha.

Aviso de privacidad

Ponemos a su disposición el Aviso de Privacidad en www.banorte.com en el entendido de que su información será tratada con sujeción a los fines establecidos en el referido Aviso de Privacidad.

Consultas, Reclamaciones y Aclaraciones

Banco Mercantil del Norte S.A. Institución de Banca Múltiple, Grupo Financiero Banorte recibe las consultas, reclamaciones o aclaraciones, a través de su **Unidad Especializada de Atención a Usuarios (UNE)**, ubicada en Av. Paseo de la Reforma 195 Piso 1, Colonia Cuauhtémoc, C.P. 06500, Delegación Cuauhtémoc, Ciudad de México, Correo electrónico: une@banorte.com, o al Teléfono: **01 800 627 2292** así como en cualquiera de sus sucursales. En el caso de no obtener una respuesta satisfactoria o en el caso de requerir consultar y/o comparar información sobre comisiones podrá acudir a la Comisión Nacional para la Protección y Defensa de los Usuarios de Servicios Financieros www.condusef.gob.mx con número telefónico de atención en la Ciudad de México **(55) 5340 0999** y desde el interior de la República el **01 800 999 8080**.

Referencia de Abreviaturas

ABO	Abono	COM	Comisión	EDO	Estado	O/B	Otro Banco
ATM	Cajero Automático	CONS	Consulta	I.S.R	Impuesto Sobre la Renta	PZO	Plazo
BTE	Banorte	CPA	Compra	I.V.A	Impuesto al Valor Agregado	R.F.C	Registro Federal de Causantes
CAM	Cámara de compensación	CTA	Cuenta	INT	Interés (es)	REV	Reverso
CAP	Capital	DEP	Depósito	INTBC	Interbancaria	S.B.C	Saldo salvo Buen Cobro
CHEQ/CHQ	Cheque	DEV	Devolución	INV	Inversión	VEN	Ventanilla
CLABE	Clave Bancaria Estandarizada	DISP	Disposición/Dispersión	LIQ	Liquidación (Pago)		



Los productos anteriormente descritos se encuentran protegidos por el Instituto para la Protección del Ahorro Bancario (IPAB) hasta por un monto equivalente a 400,000 UDI por cliente, por Institución. Lo anterior de conformidad con las disposiciones legales que regulan a dicho Instituto. Vista la página www.ipab.org.mx

Línea Directa para su empresa:

Ciudad de México: (55) 5140 5640 | Monterrey: (81) 8156 9640 | Guadalajara: (33) 3669 9040 | Resto del país: 01 800 - DIRECTA (3473282) | Visita nuestra página: www.banorte.com

TALLER DE CULTURA
MUNICIPIO DE TOTATICHÉ JALISCO
CALLE CLL HIDALGO 37 DEPTO. 0
TOTATICHÉ
TOTATICHÉ JAL. C.P. 46170
SUCURSAL: 0834 TLALTENANGO
TIPO DE ENVÍO: SIDEI



NO. DE CLIENTE: 07713387
RFC: MTJ850101R62

DATOS DE SUCURSAL:
PLAZA: 9590 PLAZA FRESNILLO
DIRECCIÓN: JOSE MARIA MORELOS 75 CENTRO
TELÉFONO: 9540044

INFORMACIÓN DEL PERIODO

Periodo Del 01/Febrero/2019 al 28/Febrero/2019
Fecha de corte 28/Febrero/2019
Moneda PESOS

RESUMEN INTEGRAL

Producto	No. de Cuenta	CLABE	Saldo anterior	Saldo al corte
ENLACE GLOBAL PM S/INTERESES	0263582855	072 957 00263582855 8	\$10,000.00	\$10,000.00
TOTAL			\$10,000.00	\$10,000.00

DETALLE ENLACE GLOBAL PM S/INT. ▼
Resumen del periodo

Saldo inicial del periodo	\$ 10,000.00
+ Total de depósitos	\$ 0.00
- Total de retiros	\$ 0.00
+ Intereses Netos Ganados	\$ 0.00
- Total de comisiones Cobradas / Pagadas	\$ 0.00
- IVA sobre comisiones (16%)	\$ 0.00
- Intereses Cobrados / Pagados	\$ 0.00
Saldo actual	\$ 10,000.00
Saldo disponible al día*	\$ 10,000.00

Saldo Promedio

Saldo promedio mínimo	\$ 10,000.00
En el Periodo 01 Feb al 28 Feb:	\$ 10,000.00
Días que comprende el periodo	28

Intereses devengados

Tasa Bruta Anual	0.00%
Interés Tasa Bruta Anual	\$ 0.00
Retención de ISR	\$ 0.00
INTERESES NETOS GANADOS	\$ 0.00

Saldo no disponible al día

Depósitos de Cheques S.B.C.	\$ 0.00
Ret. Garantía Líquida	\$ 0.00
Comisiones pendientes de aplicar	\$ 0.00
Compras no aplicadas	\$ 0.00
TOTAL	\$ 0.00

Resumen de comisiones

Cheques girados	0
Cheques girados sin comisión	0
Cheques girados con comisión	0
Importe de la comisión	\$ 0.00
Por cheques devueltos	\$ 0.00
Otras comisiones	\$ 0.00

ENLACE GLOBAL PM S/INTERESES
(Saldo inicial de \$10,000.00)

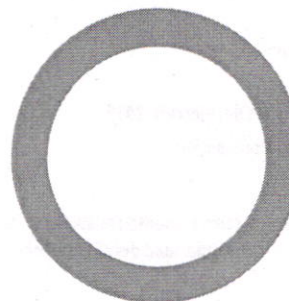

DEPÓSITOS	\$ 0.00
RETIROS	\$ 0.00
COMISIONES	\$ 0.00
OTROS CARGOS	\$ 0.00
SALDO FINAL	\$ 10,000.00

¿ALGUIEN TE DA MÁS?
TU BANCO SÍ.

Pagaré

Gana el 110% de Cetes
y disfruta de múltiples beneficios

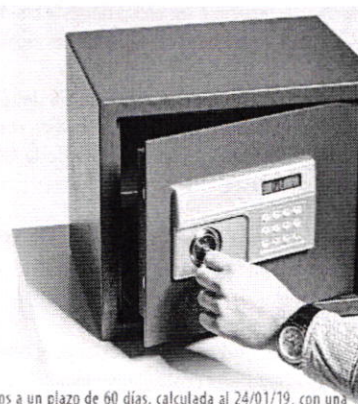
110% de Cetes

GAT Nominal 9.02% GAT Real 4.96% antes de impuestos a un plazo de 60 días, calculada al 24/01/19, con una inversión de \$250,000 para fines informativos y de comparación exclusivamente. La GAT Real es el rendimiento que obtendría después de descontar la inflación estimada. La Ganancia Anual Total (GAT) puede cambiar en función a la tasa de referencia Cetes 28 días. Vigencia al 30/04/2019 Términos, condiciones, comisiones, requisitos de contratación y detalles de la promoción en banorte.com

Línea Directa para su empresa:

Ciudad de México: (55) 5140 5640 | Monterrey: (81) 8156 9640 | Guadalajara: (33) 3669 9040 | Resto del país: 01 800 - DIRECTA (3473282) | Visita nuestra página: www.banorte.com

DETALLE DE MOVIMIENTOS (PESOS) ▾

Enlace Global Pm S/Intereses

FECHA	DESCRIPCIÓN / ESTABLECIMIENTO	MONTO DEL DEPOSITO	MONTO DEL RETIRO	SALDO
31-ENE-19	SALDO ANTERIOR			10,000.00
	SIN MOVIMIENTOS			

CHEQUE PROTEGIDO

Utiliza este nuevo servicio que te permite:

- ✓ Proteger tus cheques por folio e importe.
- ✓ Evitar que se cobre por un monto distinto al autorizado.
- ✓ Manejo sencillo a través de BEM y BEP.

Recuerda que este servicio ya está asociado en tu Cuenta Banorte Sin Costo. Disponible para Chequera en Moneda Nacional y Dólares.

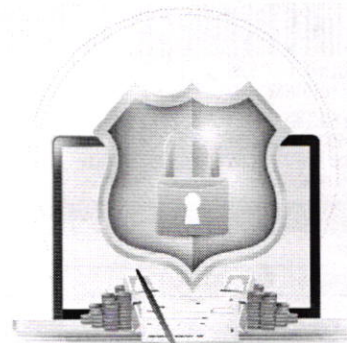
Servicio emitido y operado por Banco Mercantil del Norte, S.A., Institución de Banca Múltiple, Grupo Financiero Banorte.

OTROS ▾
Informe de Depósitos en efectivo (IDE) mayores a \$15,000 pesos

Mes:	FEBRERO de 2019
Excedentes de depósitos	\$ 504,774.80
Tipo de Cambio	\$ 19.1630
Resumen por cliente del ejercicio 2019	
Monto de excedente de depósitos	\$ 2,213,029.82

*Los depósitos en efectivo presentados en el presente informe son aquellos que exceden la cantidad de \$15,000 (Quince mil pesos 00/100) de forma acumulada en todas las cuentas bajo titularidad del cliente dentro de un mes calendario.

MENSAJES IMPORTANTES

APRECIABLE CLIENTE, EN BANORTE SUS CHEQUES ESTAN PROTEGIDOS.

EL SERVICIO DE "CHEQUE PROTEGIDO" ESTA ASOCIADO A SU CUENTA SIN COSTO. ESTE SERVICIO LE PERMITE PROTEGER SUS CHEQUES A TRAVES DE SU BANCA ELECTRONICA POR FOLIO E IMPORTE Y NO PODRAN SER COBRADOS POR UNA CANTIDAD DISTINTA A LA QUE HAYA AUTORIZADO. ES IMPORTANTE SEÑALAR QUE ESTA MEDIDA DE SEGURIDAD SERA OBLIGATORIA PARA TODAS LAS INSTITUCIONES FINANCIERAS. SI AUN NO CUENTA CON BANCA ELECTRONICA, LO INVITAMOS A CONTRATARLA EN CUALQUIERA DE NUESTRAS SUCURSALES. AGRADECEMOS SU PREFERENCIA Y LE REITERAMOS QUE NUESTRO MAYOR COMPROMISO ES GENERARLE CONFIANZA Y FORTALEZA FINANCIERA A TRAVES DE UN SERVICIO DE CALIDAD.

Advertencia: Incumplir sus obligaciones le puede generar comisiones.

El presente estado de cuenta no es un comprobante fiscal.

La fecha de corte coincide con la fecha de terminación del periodo que se señala en el presente estado de cuenta. Las operaciones efectuadas durante los días no laborales o después de la hora de corte de fin de día serán consideradas en nuestra contabilidad como realizadas en el siguiente día hábil bancario. Usted dispone de 90 días después de la fecha de corte para objetar la información contenida en su estado de cuenta, de no hacerlo se asumirá su conformidad al respecto.

Cuando no reciba su estado de cuenta durante los 20 días siguientes de la fecha de corte, y no haya dado instrucciones para que no se le envíe, favor de solicitarlo en su sucursal.

En el caso de avisos de modificaciones al contrato de adhesión, recuerde que, si así lo decide, tiene derecho a solicitar la cancelación de su cuenta dentro de los 30 días naturales posteriores a la notificación recibida, sin responsabilidad alguna a su cargo cubriendo, en su caso, los adeudos que se hayan generado a la fecha.

Aviso de privacidad

Ponemos a su disposición el Aviso de Privacidad en www.banorte.com en el entendido de que su información será tratada con sujeción a los fines establecidos en el referido Aviso de Privacidad.

Línea Directa para su empresa:

Ciudad de México: (55) 5140 5640 | Monterrey: (81) 8156 9640 | Guadalajara: (33) 3669 9040 | Resto del país: 01 800 - DIRECTA (3473282) | Visita nuestra página: www.banorte.com

Consultas, Reclamaciones y Aclaraciones

Banco Mercantil del Norte S.A. Institución de Banca Múltiple, Grupo Financiero Banorte recibe las consultas, reclamaciones o aclaraciones, a través de su **Unidad Especializada de Atención a Usuarios (UNE)**, ubicada en Av. Paseo de la Reforma 195 Piso 1, Colonia Cuauhtémoc, C.P. 06500, Delegación Cuauhtémoc, Ciudad de México, Correo electrónico: une@banorte.com, o al Teléfono: **01 800 627 2292** así como en cualquiera de sus sucursales. En el caso de no obtener una respuesta satisfactoria o en el caso de requerir consultar y/o comparar información sobre comisiones podrá acudir a la Comisión Nacional para la Protección y Defensa de los Usuarios de Servicios Financieros www.condusef.gob.mx con número telefónico de atención en la Ciudad de México (55) 5340 0999 y desde el interior de la República el 01 800 999 8080.

Referencia de Abreviaturas

ABO	Abono	COM	Comisión	EDO	Estado	O/B	Otro Banco
ATM	Cajero Automático	CONS	Consulta	I.S.R	Impuesto Sobre la Renta	PZO	Plazo
BTE	Banorte	CPA	Compra	I.V.A	Impuesto al Valor Agregado	R.F.C	Registro Federal de Causantes
CAM	Cámara de compensación	CTA	Cuenta	INT	Interés (es)	REV	Reverso
CAP	Capital	DEP	Depósito	INTBC	Interbancaria	S.B.C	Saldo salvo Buen Cobro
CHEQ/CHQ	Cheque	DEV	Devolución	INV	Inversión	VEN	Ventanilla
CLABE	Clave Bancaria Estandarizada	DISP	Disposición/Dispersión	LIQ	Liquidación (Pago)		



Los productos anteriormente descritos se encuentran protegidos por el Instituto para la Protección del Ahorro Bancario (IPAB) hasta por un monto equivalente a 400,000 UDI por cliente, por Institución. Lo anterior de conformidad con las disposiciones legales que regulan a dicho Instituto. Vista la página www.ipab.org.mx