

L.C.P. JOCEL YN ESMERALDA CASTILLO GÓMEZ
Secretario General

“2015, Año del Generalísimo José María Morelos y Pavón”,
El Limón, Jalisco, a 29 de Diciembre del 2015.

A T E N T A M E N T E

Se anexa al presente documento el Presupuesto de Egresos del H. Ayuntamiento de El Limón para el año 2016 dos mil dieciséis.
Sin otro en particular se extiende la presente para los usos y fines legales que de lugar.

MIL DIECISEIS.
DE EGRESOS DEL H. AYUNTAMIENTO DE EL LIMÓN para el AÑO 2016 DOS
Quinta Sesión del H. Ayuntamiento Administración 2015-2018, el PRESUPUESTO de votación y se aprueba por unanimidad de 11 once Regidores presentes en esta cada una de las partidas, se toma el siguiente acuerdo. **ÚNICO:** Se somete a la autorización de los Regidores expone detalladamente concepto por concepto L.C.P. Mayra Elizabeth Solórzano Garibay Encargada de Hacienda Municipal con Egresos para el Ejercicio Fiscal 2016 dos mil dieciséis se someta a votación, la Solórzano Garibay exponga para su análisis y una vez discutido el Presupuesto de intervención para que la Encargada de Hacienda Municipal L.C.P. Mayra Elizabeth Solórzano Garibay Encargada de Hacienda Municipal solicite la **Punto No. IV.-** El Lic. Roberto Durán Michel, Presidente Municipal solicita la **Diciembre del 2015 dos mil quince**, se encuentra el siguiente asiento:
Ayuntamiento con carácter de ordinaria, celebrada el día Lunes **28 veintiocho de CERTIFICO** que en acta levantada con motivo de la **Quinta Sesión del H. Ayuntamiento** y la Administración Pública Municipal, por este conducto **Administración 2015-2018** y con las facultades que me confiere el Reglamento Municipal del H. Ayuntamiento Constitucional de El Limón, Jalisco, Jalisco, La que suscribe en mi carácter de **Servidor Público Secretario General**

A QUIEN CORRESPONDA:
P R E S E N T E.

ASUNTO: SE EXTIENDE CERTIFICACION DE
ACUERDO DE AYUNTAMIENTO.

DEPENDENCIA: SECRETARIA GENERAL.
No. DE OFICIO: SG/0578/2015

H. AYUNTAMIENTO CONSTITUCIONAL DE EL LIMÓN, JALISCO 2015-2018
EXPERIENCIA Y UNIDAD PARA LOS LIMONENSES



C. RUBEN JIMENEZ BUSTOS
PROMOTOR DE DEPORTES
R. CAMACHO # 01
48700 EL LIMON, JALISCO.-

48700 EL LIMON, JAL., A 30 DE DICIEMBRE DEL 2015.-

LIC. ROBERTO DURAN MICHEL Y/O H. AYUNTAMIENTO
CONSTITUCIONAL EL LIMON, JALISCO
R. CAMACHO # 01
48700 EL LIMON, JALISCO

2015-2018

Por medio de la presente me dirijo a usted con el debido respeto que se merece para entregarle el PROGRAMA OPERATIVO ANUAL DEPORTIVO así como también el presupuesto aproximado para cubrir con las diferentes disciplinas deportivas que se pretenden realizar en el año 2016.-

Sin mas por el momento me despido sin antes enviarle un cordial saludo y agradeciéndolo su apoyo a el deporte.-

ATENTAMENTE
PROMOTOR DE DEPORTES
El Limón, Jal.

RUBEN JIMENEZ BUSTOS
JIBR820708

PROGRAMA OPERATIVO ANUAL

2015

INFORMACION GENERAL:

NOMBRE DE LA DIRECCION: DIRECCION DE DEPORTES Y CULTURA FISICA.-
COMISION A LA QUE CORRESPONDE: DEPORTES
RESPONSABLE DE LA DIRECCION: RUBEN JIMENEZ BUSTOS

1.- DEPORTES

DIAGNOSTICO:

Es necesario la formación de un CONSEJO MUNICIPAL DEL DEPORTE en los espacios deportivos existentes y mejorar los mismos.

OBJETIVO GENERAL:

Promover, desarrollar, vigilar y fomentar el deporte y la cultura física dentro del municipio.-

OBJETIVOS ESPECIFICOS:

- Iniciar a los niños para la practica del deporte.-
- Reforzar las ligas de las diferentes disciplinas para su mejor rendimiento deportivo.-
- Realizar Mini-Olimpiadas para niños de primaria y preescolar.-
- Abastecer de material deportivo a todas las ligas.-

PROGRAMA:

- Pedir apoyo a las escuelas e instituciones educativas para que se involucren en el fomento deportivo a niños y jóvenes del municipio.-
- Promover con los padres de familia el apoyo a sus hijos y que se involucren con el deporte.-
- Promover con los niños que se involucren en todas las disciplinas que se puedan practicar en nuestro municipio.-

PROYECTO Y/O ACTIVIDADES:

- Creación del Consejo Deportivo Municipal.-
- Creación y/o apoyo a las ligas de las diferentes disciplinas deportivas en todo el municipio.-
- Promover el deporte en días cívicos.-

El Limón, Jal.

El Limón, Jal.

RUBEN JIMENEZ COSTO
JIBR=82078

PROMOTOR DE DEPORTES EL LIMON, JALISCO.-

ATENTAMENTE

CUESTA	CONCEPTO	COSTO
	MATERIAL DEPORTIVO	
2703	BALONES, MAYAS ETC	\$20,000
	TROFEOS Y MEDALLAS	5,000
		25,000.00
4102	COMBUSTIBLE	0.00
4209	UNIFORMES	40,000
	PREMIACION EFECTIVO	30,000
		48,000
3803	CONVIVIO HIJOS AUSENTES	3,000
1101	SUELDO	60,000
1304	AGUINALDO	8,333.33
	TOTAL	\$144,333.33

2015-2018

PRESUPUESTO:

- Involucrar a la sociedad de todas las edades con el deporte.-
- Promover la creación de espacios deportivos adecuados en el municipio.-
- Incluir a los niños a la practica del deporte.-

M E T A S:



DEPENDENCIA: SECRETARIA GENERAL.
No. DE OFICIO: SG/0578/2015

ASUNTO: SE EXTIENDE CERTIFICACION DE
ACUERDO DE AYUNTAMIENTO

**A QUIEN CORRESPONDA:
P R E S E N T E.**

La que suscribe en mi carácter de **Servidor Público Secretario General Municipal del H. Ayuntamiento Constitucional de El Limón, Jalisco, Administración 2015-2018** y con las facultades que me confiere el Reglamento de la Ley del Gobierno y la Administración Pública Municipal, por este conducto **CERTIFICO** que en acta levantada con motivo de la **Quinta Sesión del H. Ayuntamiento** con carácter de ordinaria, celebrada el día **Lunes 28 veintiocho de Diciembre del 2015 dos mil quince**, se encuentra el siguiente asiento:

Punto No. IV.- El Lic. Roberto Durán Michel, Presidente Municipal solicita la intervención para que la Encargada de Hacienda Municipal L.C.P. Mayra Elizabeth Solórzano Garibay exponga para su análisis y una vez discutido el Presupuesto de Egresos para el Ejercicio Fiscal 2016 dos mil dieciséis se someta a votación, la L.C.P. Mayra Elizabeth Solórzano Garibay Encargada de Hacienda Municipal con la autorización de los Regidores expone detalladamente concepto por concepto cada una de las partidas, se toma el siguiente acuerdo. **UNICO:** Se somete a votación y se aprueba por unanimidad de 11 once Regidores presentes en esta Quinta Sesión del H. Ayuntamiento Administración 2015-2018, **el PRESUPUESTO DE EGRESOS DEL H. AYUNTAMIENTO DE EL LIMÓN para el AÑO 2016 DOS MIL DIECISEIS.**

Se anexa al presente documento el Presupuesto de Egresos del H. Ayuntamiento de El Limón para el año 2016 dos mil dieciséis.

Sin otro en particular se extiende la presente para los usos y fines legales que de lugar.

A T E N T A M E N T E
"2015, Año del Generalísimo José María Morelos y Pavón";
El Limón, Jalisco, a 29 de Diciembre del 2015.

L.C.P. JOCELYN ESMERALDA CASTILLO GÓMEZ
Secretario General

100000

Objetivos del Plan Municipal de Desarrollo

Municipio: xxxxxxxx, Jalisco

DESCRIPCIÓN

No.

1	Otorgar seguridad publica de calidad para todos los ciudadanos
2	Incrementar los servicios publicos y optimizar los ya existentes
3	Apoyar para que los ciudadanos aprovechen las oportunidades de estudio
4	Buscar y aplicar soluciones para concientizar la importancia de conservacion del medio ambiente.
5	Contribuir para mejorar el resultado de las actividades economicas
6	Crear estrategias para optimizar la oportunidad de empleo formal
7	Enriquecer la cultura de la ciudadania
8	
9	
10	

Municipio: xxxxxxxxx, Jalisco

DESCRIPCIÓN

No.

1 Obras publicas, en donde si se necesite

2 Apoyo para mejoramiento de viviendas a familias de escaso recurso

3 Deporte, promocion y apoyo

4 medio ambiente, programas de cuidado al medio ambiente

5 Cultura, promover el aprendizaje actividades culturales dentro del municipio

6 Educacion, Apoyo y mejoramiento de instalaciones

7

8

9

10

11

Municipio: xxxxxxxx, Jalisco

Dimensión a Medir	Nombre del Indicador y Definición	Método de Cálculo	Sentido del Indicador	Frecuencia de Medición	Unidad de Medida	Línea Base		Metas				
						Valor	Año	del Ciclo	del Año 2016	Verde	Amarillo	Rojo
Eficacia	Atender denuncias de todo problema en la ciudadanía para disminuir el conflicto entre ciudadanos y crear armonía social	Conflictos citados 2016/conflictos citados 2015	Descendente	TRIMESTRAL	Ciudadanos			95%	65%	15%	45%	65%
Eficacia	Llevar a cabo rondas de vigilancia en el municipio para bajar el número de reportes de problemas en vía pública	Reportes 2016/reportes 2015	Descendente	TRIMESTRAL	Reportes			95%	65%	15%	45%	65%
Calidad	Vigilar el estado de el servicio eléctrico para disminuir reportes y quejas del servicio	quejas de servicio eléctrico 2016/quejas servicio eléctrico 2015	Descendente	TRIMESTRAL	Reportes de servicio eléctrico			95%	65%	15%	45%	65%
Calidad	Realizar revisiones cotidianas de bombas y pozos de agua para bajar los reportes y quejas	Reportes de agua potable 2016/reportes de agua potable 2015	Descendente	MENSUAL	reportes d agua			9500%	6500%	45%	45%	65%
Eficacia	Apoyar para que mas personas asistan a conferencias sobre el cuidado del medio ambiente	Participantes 2016/participantes 2015	Ascendente	SEMESTRAL	personas			9500%	6500%	15%	45%	65%
Economía	Orientar a toda persona que acuda a solicitar un servicio para incrementar el número de solicitantes	servicios prestados 2016/servicios prestados 2015	Ascendente	MENSUAL	servicios			95%	65%	15%	45%	65%
Economía	Apoyar al sector ganadero y agropecuario para el aumento de producción y economía	Ganaderos y agricultores 2016/ganaderos y agricultores 2015	Ascendente	ANUAL	Ganaderos			95%	65%	15%	45%	65%
Economía	Promover apoyos a sector comercial para ampliación y equipamiento	Comerciantes 2016/comerciantes 2015	Ascendente	ANUAL	Comerciantes			9500%	6500%	15%	45%	65%
Economía	Apoyar con cursos de capacitación para que la población desempleada tenga un auto empleo	Personas que obtuvieron el taller/personas que obtuvieron el apoyo 2015	Ascendente	ANUAL	participantes en talleres			9500%	6500%	15%	45%	65%
	Apoyar a los estudiantes que lo	Estudiantes que abandonaron	Ascendente		Estudiantes							

Municipio: xxxxxxxx, Jalisco											
estudiantes que abandonaron escuela 2016/ estudiantes que abandonaron escuela 2015											
Economía	necesiten para disminuir el rezago educativo	Descendente	ANUAL				95%	6500%	1500%	45%	65%
Eficacia	Ayudar al aumento de participantes en los talleres artísticos para promover la cultura	Ascendente	ANUAL	Asistentes a talleres			95%	65%	15%	45%	65%
Eficiencia	Apoyar para que la población se involucre más en las actividades culturales	Ascendente	SEMESTRAL	poblacion			95%	65%	15%	45%	65%
Eficiencia	Apoyar a los ciudadanos con arboles para concientizar la importancia de los mismos	Ascendente	ANUAL	Poblacion			9500%	6500%	15%	45%	65%
Economía	Optimizar el manejo los recursos publicos y recortar gastos no necesarios		ANUAL	Gasto			9500%			45%	65%
Economía	Subsidiar el Sistema para el Desarrollo Integral de la Familia	Descendente	ANUAL	Gasto				6500%	15%		
Economía	Apoyos	Ascendente	ANUAL	Gasto			95%	6500%	15%	45%	65%

Municipio: xxxxxxxx, Jalisco

000005

Programa Presupuestario:

Desempeño de las Funciones

Desagregación Programa:

SECTOR SOCIAL Y PRIVADO

Sub-Programa (s)

Resumen Narrativo:

POR SER UN MUNICIPIO PEQUEÑO EN OCASIONES SE DAN RIÑAS ENTRE PERSONAS LO CUAL AFECTA A QUE NO SEA UN MUNICIPIO PACIFICO Y MUCHAS PERSONAS SE DETENGAN A VISITARLO

Objetivo:

PONER ATENCION EN LAS SITUACIONES CONFLICTIVAS QUE AFECTEN ALA ESTABILIDAD DEL MUNICIPIO.

Medios de Verificación

ATENDER CADA SITUACION Y DARLE UNA SOLUCION

Indicador y Definición:

Atender denuncias de todo problema en la ciudadanía para disminuir el conflicto entre ciudadanos y crear armonia social

Sentido del Indicador:

DESCENDENTE

Método de Cálculo:

Conflictos citados 2016/conflictos citados 2015

Unidad de Medida:

Ciudadanos

Frecuencia de Medición:

TRIMESTRAL

Unidad(es) Ejecutora(s) del Gasto

1 HACIENDA PUBLICA MUNICIPAL

2 SEGURIDAD PUBLICA

3 HACIENDA PUBLICA MUNICIPAL

4

5

6

7

8

9

10

PRESUPUESTO ESTIMADO

Servicios Personales

\$

836,008.02

Materiales y Suministros

\$

558,000.00

Servicios Generales

\$

455,000.00

Transferencias, Asignaciones, Subsidios y Otras Ayudas

Bienes Muebles, Inmuebles e Intangibles

Inversión Pública

Inversiones Financieras y Otras Provisiones

Deuda Pública

Importe Total Presupuestado \$

1,849,008

Municipio: xxxxxxxxx, Jalisco

Programa Presupuestario:

Desempeño de las Funciones

Desagregación Programa:

SECTOR PRIVADO Y SOCIAL

Sub-Programa (s)

Resumen Narrativo:

EN OCASIONES HAY PROBLEMATICAS ENTRE PERSONAS E INTENTAN ARREGLARLO CON DISCUSIONES EN LA VIA PUBLICA LO CUAL ESTA MAL EN TODO SENTIDO COMO EN EL PERFIL QUE ESTA TOMANDO LA CIUDADANI Y EL EJEMPLO QUE SE LE ESTA DANDO A LAS GENERACIONES MAS NUEVAS

Objetivo:

CREAR UN AMBIENTE DE TRANQUILIDAD Y ORDEN EN LA VIA PUBLICA

Medios de Verificación

ESTAR EN CONSTANTE VIGILANCIA EN LAS CALLES DE L PUEBLO

Indicador y Definición:

Llevar a cabo rondas de vigilancia en el municipio para bajar el numero de reportes de problemas en via publica

Sentido del Indicador:

Descendente

Método de Cálculo:

Reportes 2016/reportes 2015

Unidad de Medida:

Reportes

Frecuencia de Medición:

TRIMESTRAL

Unidad(es) Ejecutora(s) del Gasto

1 HACIENDA PUBLICA MUNICIPAL

2 SEGURIDAD PUBLICA

3 HACIENDA PUBLICA MUNICIPAL

4

5

6

7

8

9

10

PRESUPUESTO ESTIMADO

Servicios Personales

Materiales y Suministros

Servicios Generales

Transferencias, Asignaciones, Subsidios y Otras Ayudas

Bienes Muebles, Inmuebles e Intangibles

Inversión Pública

Inversiones Financieras y Otras Provisiones

Deuda Pública

\$

836,008.02

\$

558,000.00

\$

455,000.00

Importe Total Presupuestado \$

1,849,008

Municipio: xxxxxxxx, Jalisco

Programa Presupuestario:

Desempeño de las Funciones

Desagregación Programa:

SECTOR SOCIAL Y PRIVADO

Sub-Programa (s)

Resumen Narrativo:

LAS LAMPARAS DEL ALUMBRADO PUBLICO FALLAN CONSTANTEMENTE POR LO CUAL LA POBLACION HACE SUS REPORTES A LOS CUALES POR SER MUCHOS NO SE ATIENDEN A TIEMPO COMO LOS CIUDADANOS QUISIERAN

Objetivo:

TENER EL MATERIAL NECESARIO Y DE CALIDAD PARA QUE LAS CALLES ESTEN SIEMPRE ILUMINADAS Y HACER QUE CADA VECINO SE COMPROMETA A SU CUIDADO

Medios de Verificación

REVISAR CONSTANTEMENTE LA LUMINARIA

Indicador y Definición:

Vigilar el estado de el servicio eléctrico para disminuir reportes y quejas del servicio

Sentido del Indicador:

Descendente

Método de Cálculo:

quejas de servicio electrico 2016/quejas servicio electrico 2015

Unidad de Medida:

Reportes de servicio electrico

Frecuencia de Medición:

TRIMESTRAL

Unidad(es) Ejecutora(s) del Gasto

1 HACIENDA PUBLICA MUNICIPAL

2 ALUMBRADO PUBLICO

3 HACIENDA PUBLICA MUNICIPAL

4

5

6

7

8

9

10

PRESUPUESTO ESTIMADO

Servicios Personales

Materiales y Suministros

Servicios Generales

Transferencias, Asignaciones, Subsidios y Otras Ayudas

Bienes Muebles, Inmuebles e Intangibles

Inversión Pública

Inversiones Financieras y Otras Provisiones

Deuda Pública

\$ 214,234.42

\$ 150,000.00

\$ 1,020,000.00

Importe Total Presupuestado \$

1,384,234

Municipio: xxxxxxxx, Jalisco

Programa Presupuestario:

Desempeño de las Funciones

Desagregación Programa:

SECTOR SOCIAL Y PRIVADO

Sub-Programa (s)

Resumen Narrativo:

EN LA MAYOR PARTE DE LA POBLACION NO SE TIENE LA CULTURA DE SEPARACION DE DESECHOS, EN OCASIONES DEJAN TIRAR EL AGUA, QUEMAN BASURAS LO CUAL PERJUDICA AL MEDIO AMBIENTE.

Objetivo:

CREAR CONCIENCIA SOBRE EL CUIDADO DEL MEDIO AMBIENTE EN LA POBLACION

Medios de Verificación

RESPUESTA DE LA POBLACION EN LA SEPARACION DE BASURA, CUIDADO DEL AGUA, CONTAMINACION DEL AIRE.

Indicador y Definición:

Apoyar para que mas personas asistan a conferencias sobre el cuidado del medio ambiente

Sentido del Indicador:

Ascendente

Método de Cálculo:

Participantes 2016/ participantes 2015

Unidad de Medida:

personas

Frecuencia de Medición:

SEMESTRAL

Unidad(es) Ejecutora(s) del Gasto

1 HACIENDA PUBLICA MUNICIPAL

2 HACIENDA PUBLICA MUNICIPAL

3

4

5

6

7

8

9

10

PRESUPUESTO ESTIMADO

Servicios Personales

\$

150,000.00

Materiales y Suministros

\$

180,000.00

Servicios Generales

Transferencias, Asignaciones, Subsidios y Otras Ayudas

Bienes Muebles, Inmuebles e Intangibles

Inversión Pública

Inversiones Financieras y Otras Provisiones

Deuda Pública

Importe Total Presupuestado \$

330,000

Municipio: xxxxxxxx, Jalisco

Programa Presupuestario:

Desempeño de las Funciones

Desagregación Programa:

SECTOR SOCIAL Y PRIVADO

Sub-Programa (s)

Resumen Narrativo:

EL MUNICIPIO ES EL PRINCIPAL PROVEEDOR DE SERVICIO PARA LA POBLACION Y EN OCASIONES NO SE CUENTA CON EL PERSONAL CAPACITADOS PARA LO QUE SE REQUIERE ASI COMO EL MATERIAL NECESARIO, POR LO QUE SE PONDRÁ PRINCIPAL ATENCION EN DICHO PUNTO.

Objetivo:

OTORGAR UN SERVICIO SATISFACTORIO Y CUMPLIR CON LAS SOLICITUDES DE LA POBLACION

Medios de Verificación

SERVICIOS SOLICITADOS Y OTORGADOS

Indicador y Definición:

Orientar a toda persona que acuda a solicitar un servicio para incrementar el numero de solicitantes

Sentido del Indicador:

Ascendente

Método de Cálculo:

servicios prestados 2016/ servicios prestados 2015

Unidad de Medida:

servicios

Frecuencia de Medición:

MENSUAL

Unidad(es) Ejecutora(s) del Gasto

1 HACIENDA PUBLICA MUNICIPAL

2 SERVICIOS PUBLICOS

3 HACIENDA PUBLICA MUNICIPAL

4

5

6

7

8

9

10

PRESUPUESTO ESTIMADO

Servicios Personales

Material es y Suministros

Servicios Generales

Transferencias, Asignaciones, Subsidios y Otras Ayudas

Bienes Muebles, Inmuebles e Intangibles

Inversión Pública

Inversiones Financieras y Otras Provisiones

Deuda Pública

\$

6,404,802.20

\$

946,400.00

\$

667,100.00

Importe Total Presupuestado \$

8,018,302

Municipio: xxxxxxxx, Jalisco

10001

Programa Presupuestario:

Desagregación Programa:

Desempeño de las Funciones

SECTOR SOCIAL Y PRIVADO

Sub-Programa (s)

Resumen Narrativo:

REGULARMENTE SE OFERTAN APOYOS PARA LOS SECTORES PRIMARIOS PERO NO SE DIFUNDE DE LA MANERA MAS FAVORABLE Y EL APOYO SE OTORGA SOLO PARA UNOS CUANTOS.

Objetivo:

ORIENTAR AGRICULTORES Y GANADEROS PARA OBTENER APOYOS PARA QUE ESTAS ACTIVIDADES SEAN PROSPERAS Y FRUCTUOSAS.

Medios de Verificación

GANADEROS APOYADOS

Indicador y Definición:

Apoyar al sector ganadero y agropecuario para el aumento de producción y economía

Sentido del Indicador:

Ascendente

Método de Cálculo:

Ganaderos y agricultores 2016/ ganaderos y agricultores 2015

Unidad de Medida:

Ganaderos

Frecuencia de Medición:

ANUAL

Unidad(es) Ejecutora(s) del Gasto

1 HACIENDA PUBLICA MUNICIPAL

PRESUPUESTO ESTIMADO

Servicios Personales

Materiales y Suministros

Servicios Generales

Transferencias, Asignaciones, Subsidios y Otras Ayudas

Bienes Muebles, Inmuebles e Intangibles

Inversión Pública

Inversiones Financieras y Otras Provisiones

Deuda Pública

\$

25,000.00

Importe Total Presupuestado \$

25,000

Municipio: xxxxxxxx, Jalisco

Programa Presupuestario:

Desempeño de las Funciones

Desagregación Programa:

SECTOR SOCIAL Y PRIVADO

Sub-Programa (s)

Resumen Narrativo:

SE AFERTAN APOYOS PARA EL SECTOR COMERCIAL PERO ESTOS NO TIENE LA INFORMACION NECESARIA PARA SOLICITARLOS, SE BUSCARA ORIENTAR A DICHO SECTOR HACIA LA MEJOR INFORMACION, ASI COMO PARA LOS NUEVOS EMPRENDEDORES.

Objetivo:

QUE LOS COMERCIANTES TENGAN LAS HERRAMIENTAS NECESARIAS PARA SER COMPETITIVOS EN EL MERCADO

Medios de Verificación
APOYOS

Indicador y Definición:

Promover apoyos a sector comercial para ampliación y equipamiento

Sentido del Indicador:

Ascendente

Método de Cálculo:

Comerciantes 2016/ comerciantes 2015

Unidad de Medida:

Comerciantes

Frecuencia de Medición:

ANUAL

Unidad(es) Ejecutora(s) del Gasto

1 HACIENA PUBLICA MUNICIPAL

2

3

4

5

6

7

8

9

10

PRESUPUESTO ESTIMADO

Servicios Personales

Materiales y Suministros

Servicios Generales

Transferencias, Asignaciones, Subsidios y Otras Ayudas

Bienes Muebles, Inmuebles e Intangibles

Inversión Pública

Inversiones Financieras y Otras Provisiones

Deuda Pública

\$

15,000.00

Importe Total Presupuestado \$

15,000

Municipio: xxxxxxxxxx, Jalisco

Programa Presupuestario:

Desempeño de las Funciones

Desagregación Programa:

SECTOR SOCIAL Y PRIVADO

Sub-Programa (s)

Resúmen Narrativo:

EL MUNICIPIO TIENE LA DERRAMA DE EMPLEO QUE SE NECESITA POR LO CUAL SE OFERTAN TALLERES DE MANUALIDADES O ALGUNA ACTIVIDAD QUE LE PERMITA ABRIRSE PASO A UN EMPLEO.

Objetivo:

TENER UN MUNICIPIO PRODUCTIVO Y CON POBLACION ACTIVA

Medios de Verificación

Indicador y Definición:

Apoyar con cursos de capacitación para que la población desempleada tenga un auto empleo

Sentido del Indicador:

Ascendente

Método de Cálculo:

Personas que obtuvieron el taller/ personas que obtuvieron el apoyo 2015

Unidad de Medida:

participantes en talleres

Frecuencia de Medición:

ANUAL

Unidad(es) Ejecutora(s) del Gasto

1 HACIENDA PUBLICA MUNICIPAL

2

3

4

5

6

7

8

9

10

PRESUPUESTO ESTIMADO

Servicios Personales

Materiales y Suministros

Servicios Generales

Transferencias, Asignaciones, Subsidios y Otras Ayudas

Bienes Muebles, Inmuebles e Intangibles

Inversión Pública

Inversiones Financieras y Otras Provisiones

Deuda Pública

\$

20,000.00

Importe Total Presupuestado \$

20,000

Municipio: xxxxxxxxx, Jalisco

Programa Presupuestario:

Desempeño de las Funciones

Desagregación Programa:

SECTOR SOCIAL Y PRIVADO

Sub-Programa (s)

Resúmen Narrativo:

SE BENEFICIARA A LOS ESTUDIANTES CON EL APOYO DE GASOLINA PARA TRASLADARSE AL LUGAR DONDE SE ENCUENTRE LA ESCUELA, ASI COMO APOYAR A LA ECONOMIA FAMILIAR OTORGANDOSE UTILES ESCOLARES AL INICIO DEL CICLO ESCOLAR.

Objetivo:

DISMINUIR EL NUMERO DE ESTUDIANTES QUE ABANDONAN LA ESCUELA.

Medios de Verificación
ESTUDIANTES

Indicador y Definición:

Apoyar a los estudiantes que lo necesiten para disminuir el rezago educativo

Sentido del Indicador:

Descendente

Método de Cálculo:

estudiantes que abandonaron escuela 2016/ estudiantes que abandonaron escuela 2015

Unidad de Medida:

Estudiantes

Frecuencia de Medición:

ANUAL

Unidad(es) Ejecutora(s) del Gasto

1

2

3

4 HACIENDA PUBLICA MUNICIPAL

5

6

7

8

9

10

PRESUPUESTO ESTIMADO

Servicios Personales

Materiales y Suministros

Servicios Generales

Transferencias, Asignaciones, Subsidios y Otras Ayudas \$ 338,000.00

Bienes Muebles, Inmuebles e Intangibles

Inversión Pública

Inversiones Financieras y Otras Provisiones

Deuda Pública

Importe Total Presupuestado \$ 338,000

Municipio: xxxxxxxx, Jalisco

Programa Presupuestario:

Desempeño de las Funciones

Desagregación Programa:

SECTOR SOCIAL Y PRIVADO

Sub-Programa (s)

Resumen Narrativo:

SE PRETENDE QUE LA POBLACION PARTICIPE EN LA FORMACION DE TALLERES ARTISTICOS QUE PROMUEVAN LA CULTURA Y QUE PUEDAN DEJAR UNA EXPERIENCIA Y CONOCIMIENTO DE LA MISMA

Objetivo:

SER UN MUNICIPIO QUE SEPA APRECIAR LA CULTURA Y SE HAGA PARTICIPE.

Medios de Verificación

TALLERES ARTISTICOS

Indicador y Definición:

Ayudar al aumento de participantes en los talleres artisticos para promover la cultura

Sentido del Indicador:

Ascendente

Método de Cálculo:

participantes de talleres 2016/ participantes en talleres 2015

Unidad de Medida:

Asistentes a talleres

Frecuencia de Medición:

ANUAL

Unidad(es) Ejecutora(s) del Gasto

1

2

3 HACIENDA PUBLICA MUNICIPAL

4

5

6

7

8

9

10

PRESUPUESTO ESTIMADO

Servicios Personales

Materiales y Suministros

Servicios Generales

Transferencias, Asignaciones, Subsidios y Otras Ayudas

Bienes Muebles, Inmuebles e Intangibles

Inversión Pública

Inversiones Financieras y Otras Provisiones

Deuda Pública

Importe Total Presupuestado \$

150,000

\$ 150,000.00

Municipio: xxxxxxxxx, Jalisco

Programa Presupuestario:

Desempeño de las Funciones

Desagregación Programa:

SECTOR SOCIAL Y PRIVADO

Sub-Programa (s)

Resumen Narrativo:

SE INVITARA A LA POBLACION EN GENERAL A PRESENCIAR LOS EVENTOS PROGRAMADOS, BUSCANDO LA FORMA DE QUE SEA MAS ATRACTIVA LA INVITACION Y VAYA INCREMENTANDO LA ASISTENCIA.

Objetivo:

PROMOVER EVENTOS CULTURALES Y QUE CADA VEZ MAS PERSONAS ASISTAN A PRESENCIARLOS.

Medios de Verificación

EVENTOS CULTURALES

Indicador y Definición:

Apoyar para que la poblacion se involucre mas en las actividades culturales

Sentido del Indicador:

Ascendente

Método de Cálculo:

Participacion a eventos 2016/ participacion a eventos 2015

Unidad de Medida:

poblacion

Frecuencia de Medición:

SEMESTRAL

Unidad(es) Ejecutora(s) del Gasto

1 HACIENDA PUBLICA MUNICIPAL

2 HACIENDA PUBLICA MUNICIPAL

3 HACIENDA PUBLICA MUNICIPAL

4

5

6

7

8

9

10

PRESUPUESTO ESTIMADO

Servicios Personales

Materiales y Suministros

Servicios Generales

Transferencias, Asignaciones, Subsidios y Otras Ayudas

Bienes Muebles, Inmuebles e Intangibles

Inversión Pública

Inversiones Financieras y Otras Provisiones

Deuda Pública

\$ 151,446.00

\$ 50,000.00

\$ 25,000.00

Importe Total Presupuestado \$

226,446

Municipio: xxxxxxxx, Jalisco

00001

Programa Presupuestario:

Desagregación Programa:

Desempeño de las Funciones

SECTOR SOCIAL Y PRIVADO

Sub-Programa (s)

Resumen Narrativo:

SE DEBERAN REALIZAR CAMPAÑAS DE PLANTACION DE ARBOLES, OTORGANDOSELOS A CADA FAMILIA Y OTORGAR LA INFORMACION NECESARIA PARA QUE TODOS CONCIENTISEMOS SOBRE LA PARTE IMPORTANTE QUE REPRESENTA TENERLOS Y CUIDARLOS PARA TENER UN AMBIENTE MAS LIMPIO.

Objetivo:

TENER MAS ARBOLES Y QUE TODA LA POBLACION SE COMPROMETA AL CUIDADO DE LOS MISMOS

Medios de Verificación

CAMPAÑAS DE PLANTA UN ARBOL

Indicador y Definición:

Apoyar a los ciudadanos con arboles para concientizar la importancia de los mismos

Sentido del Indicador:

Ascendente

Método de Cálculo:

Arboles otorgados 2016/ arboles otorgados 2015

Unidad de Medida:

Poblacion

Frecuencia de Medición:

ANUAL

Unidad(es) Ejecutora(s) del Gasto

PRESUPUESTO ESTIMADO	
1	
2	HACIENDA PUBLICA MUNICIPAL
3	
4	
5	
6	
7	
8	
9	
10	
	Importe Total Presupuestado \$ 5,000

Servicios Personales

Materiales y Suministros

Servicios Generales

Transferencias, Asignaciones, Subsidios y Otras Ayudas

Bienes Muebles, Inmuebles e Intangibles

Inversión Pública

Inversiones Financieras y Otras Provisiones

Deuda Pública

Importe Total Presupuestado \$

5,000

Municipio: xxxxxxxxx, Jalisco

000000

Programa Presupuestario:

Desempeño de las Funciones

Desagregación Programa:

SECTOR SOCIAL Y PRIVADO

Sub-Programa (s)

Resumen Narrativo:

SE ADMINISTRARAN LOS RECURSOS DE MANERA QUE SOLO SE GASTE EN LO MAS NECESARIO, PROVISIONANDO PARA LAS OBLIGACIONES O SITUACIONES QUE SURJAN DE IMPROVISO Y NO SE TENGA QUE RECURRIR AL ANTICIPO DE PARTICIPACIONES PARA PODER SALIR DE DICHAS SITUACIONES.

Objetivo:

REDUCIR LOS GASTOS PARA NO RECURRIR A LOS ANTICIPOS DE PARTICIPACIONES

Medios de Verificación

Indicador y Definición:

Optimizar el manejo los recursos publicos y recortar gastos no necesarios

Sentido del Indicador:

Descendente

Método de Cálculo:

Gasto 2016/ Gasto 2015

Unidad de Medida:

Gasto

Frecuencia de Medición:

ANUAL

Unidad(es) Ejecutora(s) del Gasto

1 HACIENDA PUBLICA MUNICIPAL

2

3 HACIENDA PUBLICA MUNICIPAL

4

5

6

7

8

9

10

PRESUPUESTO ESTIMADO

Servicios Personales

Materiales y Suministros

Servicios Generales

Transferencias, Asignaciones, Subsidios y Otras Ayudas

Bienes Muebles, Inmuebles e Intangibles

Inversión Pública

Inversiones Financieras y Otras Provisiones

Deuda Pública

\$

560,461.48

\$

264,000.00

Importe Total Presupuestado \$

824,461

Informe de Situación Hacendaria Ingresos - 2016

Municipio: xxxxxxxxxx, Jalisco

INGRESOS				
1	IMPUESTOS	\$	1,103,964	\$
1.1	Impuesto Sobre los Ingresos	\$	53,817	5%
1.2	Impuestos Sobre Patrimonio	\$	1,044,634	5%
1.3	Impuestos Sobre la Producción, el Consumo y las Transacciones	\$	-	5%
1.4	Impuestos al Comercio Exterior	\$	-	
1.5	Impuestos Sobre Nóminas y Asimilables	\$	-	
1.6	Impuestos Ecológicos	\$	-	
1.7	Accesorios	\$	-	
1.8	Otros Impuestos	\$	5,789	5%
2	CUOTAS Y APORTACIONES DE SEGURIDAD SOCIAL	\$	-	
2.1	Aportaciones para Fondos de Vivienda	\$	-	
2.2	Cuotas para el Seguro Social	\$	-	
2.3	Cuotas de Ahorro para el Retiro	\$	-	
2.4	Otras Cuotas y Aportaciones para la Seguridad Social	\$	-	
2.5	Accesorios	\$	-	
3	CONTRIBUCIONES DE MEJORAS	\$	827,735	-34%
3.1	Contribuciones de Mejoras por Obras Públicas	\$	827,735	-34%
4	DERECHOS.	\$	2,117,068	5%
4.1	Derechos por el Uso, Gocc, Aprovechamiento o Explotación de Bienes de Dominio Público	\$	-	
4.2	Derecho a los Hidrocarburos	\$	-	
4.3	Derechos por Prestación de Servicios	\$	-	
4.4	Otros Derechos	\$	2,098,162	5%
4.5	Accesorios	\$	1,890	5%
5	PRODUCTOS	\$	251,012	5%
5.1	Productos de Tipo Corriente	\$	251,012	5%
5.2	Productos de Capital	\$	-	
5.3	Accesorios	\$	-	
6	APROVECHAMIENTOS	\$	39,107	5%
6.1	Aprovechamientos de Tipo Corriente	\$	39,107	5%
6.2	Aprovechamientos de Capital	\$	-	
6.3	Otros Aprovechamientos	\$	-	
6.4	Accesorios	\$	-	
7	INGRESOS POR VENTA DE BIENES Y SERVICIOS	\$	17,152,857	5%
7.1	Ingreso por Ventas de Mercancías	\$	-	
7.2	Ingresos por Ventas de Bienes y Servicios Producidos en Establecimientos del Gobierno	\$	-	
7.3	Ingresos por Ventas y Servicios de Organismos Descentralizados	\$	-	
7.4	Ingresos de Operación de Entidades Parastatales Empresariales	\$	-	
7.9	Ingresos no Comprendidos en las Fracciones de la Ley de Ingresos, Causados en Ejercicios Fiscales Anteriores Pendientes de Liquidación o Pago	\$	-	
8	PARTICIPACIONES Y APORTACIONES	\$	18,009,978	5%
8.1	Participaciones	\$	12,770,420	5%
8.2	Aportaciones	\$	4,381,937	5%
8.3	Convenios	\$	-	
9	TRANSFERENCIAS, ASIGNACIONES, SUBSIDIOS Y OTRAS AYUDAS	\$	22,241,708	3.49%
9.1	Transferencias Internas y Asignaciones al Sector Público	\$	-	
9.2	Transferencias al Resto del Sector Público	\$	-	
9.3	Subsidios y Subvenciones	\$	-	
9.4	Ayudas Sociales	\$	-	
9.5	Pensiones y Jubilaciones	\$	-	
9.6	Transferencias a Fideicomisos, Mandatos y Análogos	\$	-	
10	OTROS INGRESOS Y BENEFICIOS	\$	-	
10.1	Ingresos Financieros	\$	-	
10.2	Diferencias por Tipo de Cambio a Favor, en Efectivo y Equivalentes	\$	-	
10.3	Otros Ingresos y Beneficios Varios	\$	-	
11	INGRESOS DERIVADOS DE FINANCIAMIENTO	\$	-	
11.1	Endudamiento Interno	\$	-	
TOTAL DE INGRESOS		\$	21,491,263	

Informe de Situación Hacendaria Ingresos - 2016

Municipio: xxxxxxxxxx, Jalisco

CLASIFICACIÓN POR TIPO DE INGRESOS (CTI)

Clasificación	Importe	Porcentaje
1 INGRESOS DE GESTIÓN	4,231,730	19.03%
2 PARTICIPACIONES, APORTACIONES, TRANSFERENCIAS, ASIGNACIONES, SUBSIDIOS Y OTRAS AYUDAS	18,009,978	80.97%
3 OTROS INGRESOS	0	0.00%

CLASIFICACIÓN POR FUENTE DE FINANCIAMIENTO

Clasificación	Importe	Porcentaje
100 RECURSOS FISCALES	4,231,730	19.03%
200 FINANCIAMIENTOS INTERNOS	-	0.00%
400 INGRESOS PROPIOS	-	0.00%
500 RECURSOS FEDERALES	17,987,730	80.87%
600 RECURSOS ESTATALES	22,248	0.10%
700 OTROS RECURSOS	-	0.00%

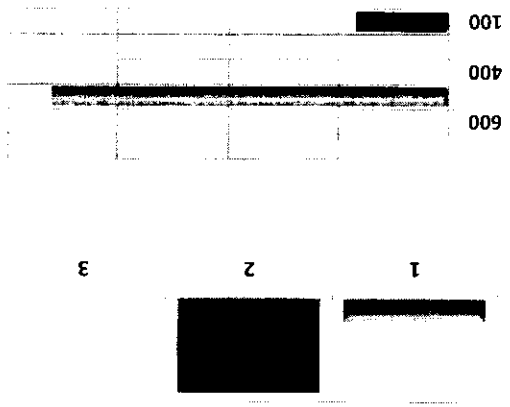

Informe de Situación Hacendaria Egresos - 2016

Municipio: xxxxxxxxxx, Jalisco

E G R E S O S

Código	Descripción	Saldo	Porcentaje	Saldo	Porcentaje
1000	SERVICIOS PERSONALES	11,721,121	7%	12,519,137	7%
1100	Remuneraciones al Personal de Carácter Permanente	7,751,005	10%	8,542,485	10%
1200	Remuneraciones al Personal de Carácter Transitorio	956,000	25%	1,195,000	25%
1300	Remuneraciones Adicionales Especiales	1,299,116	3%	1,335,652	3%
1400	Seguridad Social	1,500,000	4%	1,440,000	4%
1500	Otras Prestaciones Sociales y Económicas	215,000	100%	-	100%
1600	Previsiones	-	-	-	-
1700	Pago Estímulos a Servidores Públicos	-	-	-	-
2000	MATERIALES Y SUMINISTROS	2,567,809	1%	2,599,600	1%
2100	Materiales de Administración, Emisión de Documentos y Artículos Oficiales	185,000	33%	266,000	33%
2200	Alimentos y Antenas	30,000	200%	90,000	200%
2300	Materiales Primas y Materiales de Producción y Comercialización	-	-	-	-
2400	Materiales y Artículos de Construcción y de Reparación	324,000	100%	232,000	167%
2500	Productos Químicos, Farmacéuticos y de Laboratorio	87,000	93%	115,600	93%
2600	Combustibles, Lubrificantes y Aditivos	1,541,809	4250%	1,740,000	4250%
2700	Vestuario, Blancos, Prendas de Protección y Artículos Deportivos	40,000	38%	69,000	38%
2800	Materiales y Suministros de Seguridad	50,000	96%	12,000	96%
2900	Herramientas, Retacciones y Accesorios Menores	310,000	20%	95,000	20%
3100	SERVICIOS GENERALES	3,194,529	42%	3,830,900	42%
3200	Servicios de Arrendamiento	2,133,529	42%	3,037,100	42%
3300	Servicios Profesionales, Científicos, Técnicos y Otros Servicios	50,000	428%	264,000	428%
3400	Servicios Financieros, Bancarios y Comerciales	171,000	80%	34,400	80%
3500	Servicios de Instalación, Reparación, Mantenimiento y Conservación	330,000	88%	40,000	88%
3600	Servicios de Comunicación Social y Publicidad	12,000	3%	11,600	3%
3700	Servicios de Traslado y Viáticos	168,000	35%	110,000	35%
3800	Servicios Oficiales	300,000	18%	245,000	18%
3900	Otros Servicios Generales	30,000	48%	44,400	48%
4000	TRANSFERENCIAS, ASIGNACIONES, SUBSIDIOS Y OTRAS AYUDAS	1,358,000	0%	1,363,000	0%
4100	Transferencias Internas y Asignaciones al Sector Público	-	-	-	-
4200	Transferencias al Resto del Sector Público	-	-	-	-
4300	Subsidios y Subvenciones	-	-	-	-
4400	Ayudas Sociales	-	-	-	-
4500	Pensiones y Jubilaciones	1,358,000	75%	338,000	75%
4600	Transferencias a Fideicomisos, Mandatos y Análogos	-	-	-	-
4700	Transferencias a la Seguridad Social	-	-	-	-
4800	Donativos	-	-	-	-
4900	Transferencias al Exterior	-	-	-	-
5000	BIENES MUEBLES, INMUEBLES E INTANGIBLES	119,969	49%	179,000	49%
5100	Mobiliario y Equipo de Administración	80,000	15%	92,000	15%
5200	Mobiliario y Equipo Educativo y Recreativo	4,989	100%	-	100%
5300	Equipo e Instrumental Médico y de Laboratorio	-	-	-	-
5400	Vehículos y Equipo de Transporte	-	-	-	-
5500	Equipo de Defensa y Seguridad	-	-	-	-
5600	Maquinaria, Otros Equipos y Herramientas	-	-	-	-
5700	Activos Biológicos	-	-	-	-
5800	Bienes Inmuebles	-	-	-	-
5900	Activos Intangibles	35,000	51%	17,000	51%
6000	INVERSIÓN PÚBLICA	1,491,822	18%	1,756,071	18%
6100	Obra Pública en Bienes de Dominio Público	-	-	-	-
6200	Obra Pública en Bienes de Dominio Propio	1,491,822	18%	1,756,071	18%
6300	Proyectos Productivos y Acciones de Fomento	-	-	-	-
7000	INVERSIONES FINANCIERAS Y OTRAS PROVISIONES	-	-	-	-
7100	Inversiones para el Fomento de Actividades Productivas	-	-	-	-
7200	Acciones y Participaciones de Capital	-	-	-	-
7300	Compra de Títulos y Valores	-	-	-	-
7400	Concesión de Préstamos	-	-	-	-
7500	Inversiones en Fideicomisos, Mandatos y Otros Análogos	-	-	-	-
7600	Otras Inversiones Financieras	-	-	-	-
7900	Provisiones para Contingencias y Otras erogaciones Especiales	-	-	-	-
8000	PARTICIPACIONES Y APORTACIONES	-	-	-	-
9000	DEUDA PÚBLICA	1,038,000	100%	1,038,000	100%
9100	Amortización de la Deuda Pública	1,000,000	100%	1,000,000	100%
9200	Intereses de la Deuda Pública	38,000	100%	-	100%
9300	Comisiones de la Deuda Pública	-	-	-	-
9400	Gastos de la Deuda Pública	-	-	-	-
9500	Costo por Coberturas	-	-	-	-
9600	Ayudos Financieros	-	-	-	-
9900	Ayudos de Ejercicios Fiscales Anteriores (ADEFAS)	-	-	-	-
TOTAL DE EGRESOS		21,491,270		22,241,708	3.49%

000022

CLASIFICACIÓN POR TIPO DE GASTO (CTG)

CTG	Descripción	Cantidad	Porcentaje
1	GASTO CORRIENTE	20,306,637	91.30%
2	GASTO DE CAPITAL	1,935,071	8.70%
3	AMORTIZACIÓN DE LA DEUDA Y DISMINUCIÓN DE PASIVOS	0	0.00%
4	PENSIONES Y JUBILACIONES	0	0.00%
5	PARTICIPACIONES	0	0.00%

CLASIFICACIÓN POR FUENTE DE FINANCIAMIENTO (CFE)

CFE	Descripción	Cantidad	Porcentaje
100	RECURSOS FISCALES	4,231,723	19.03%
200	FINANCIAMIENTOS INTERNOS	-	0.00%
400	INGRESOS PROPIOS	-	0.00%
500	RECURSOS FEDERALES	18,009,985	80.97%
600	RECURSOS ESTATALES	-	0.00%
700	OTROS RECURSOS	-	0.00%

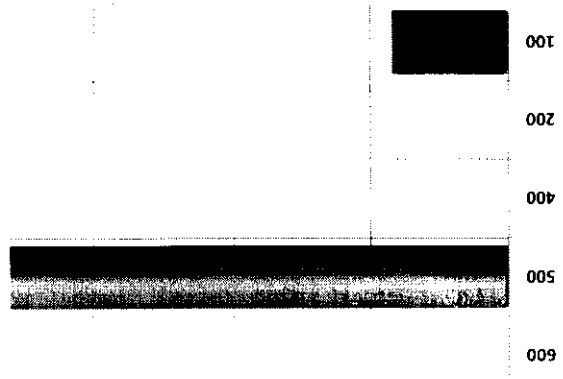

Estimación de Ingresos por Clasificación por Rubro de Ingresos y Ley de Ingresos Municipal - 2016

Municipio: xxxxxxxxxx, Jalisco

1	IMPUESTOS	1,159,162	614,731	252,115	72,762	60,285	16,009	18,209	26,009	26,009	18,009	16,009	18,009	21,009
1.1	IMPUESTOS SOBRE LOS INGRESOS	56,507	35,000		10,507			2,000			2,000		2,000	5,000
1.1.1	Impuestos sobre espectáculos públicos	56,507	35,000		10,507			2,000			2,000		2,000	5,000
1.1.1.1	Función de circo y espectáculos de circo	16,507			10,507			2,000			2,000		2,000	
1.1.1.2	Conciertos, presentación de artes, conciertos, audiciones musicales, funciones de box, lucha libre, fútbol, básquetbol, de sbo y otros espectáculos deportivos.													
1.1.1.3	Peñas de gaiteros, bailes, carreras de caballos y similares													
1.1.1.4	Eventos y espectáculos deportivos													
1.1.1.5	Espectáculos culturales, teatro, ópera, ballet, ópera y taurinos													
1.1.1.6	Espectáculos taurinos y ecuestres													
1.1.1.7	Otros espectáculos diversos	40,000	35,000											5,000
1.2	IMPUESTOS SOBRE EL PATRIMONIO	1,096,866	579,731	252,115	62,255	60,285	15,285	15,485	25,285	25,285	15,285	15,285	15,285	15,285
1.2.1	Impuesto predial	987,646	570,646	243,030	53,170	51,200	6,200	6,200	16,200	16,200	6,200	6,200	6,200	6,200
1.2.1.1	Predios urbanos	88,751	58,781	18,000	1,170	1,200	2,000	2,000	1,200	1,200	1,200	1,200	1,200	1,200
1.2.1.2	Predios urbanos	898,896	511,866	225,030	52,000	50,000	5,000	5,000	15,000	15,000	5,000	5,000	5,000	5,000
1.2.2	Impuesto sobre transmisiones patrimoniales	109,020	9,085	9,085	9,085	9,085	9,085	9,085	9,085	9,085	9,085	9,085	9,085	9,085
1.2.2.1	Adquisición de departamentos, viviendas y casas para habitación	85,020	7,085	7,085	7,085	7,085	7,085	7,085	7,085	7,085	7,085	7,085	7,085	7,085
1.2.2.2	Regularización de terrenos	24,000	2,000	2,000	2,000	2,000	2,000	2,000	2,000	2,000	2,000	2,000	2,000	2,000
1.2.3	Impuestos sobre negocios jurídicos	200						200						
1.2.3.1	Constitución de inmuebles													
1.2.3.2	Reconstrucción de inmuebles													
1.2.3.3	Ampliación de inmuebles	200						200						
1.3	IMPUESTO SOBRE LA PRODUCCIÓN, EL CONSUMO Y LAS TRANSACCIONES													
1.4	IMPUESTOS AL COMERCIO EXTERIOR													
1.5	IMPUESTOS SOBRE NÓMINAS Y ASIMILABLES													
1.6	IMPUESTOS ECOLÓGICOS													
1.7	ACCESORIOS DE LOS IMPUESTOS	5,789					724	724	724	724	724	724	724	724
1.7.1	Recargos	5,789					724	724	724	724	724	724	724	724
1.7.1.1	Falta de pago	5,789					724	724	724	724	724	724	724	724
1.7.2	Multas	5,789					724	724	724	724	724	724	724	724
1.7.2.1	Infracciones													
1.7.3	Intereses													
1.7.3.1	Pago de créditos fiscales													
1.7.4	Gastos de ejecución y de embargo													

Presupuesto de Egresos por Clasificación por Objeto del Gasto en Base Mensual - 2016

Municipio: xxxxxxxxxx, Jalisco

000033

1000 SERVICIOS PERSONALES	12,513,137	976,874	881,874	981,874	881,874	981,874	881,874	981,874	881,874	981,874	881,874	981,874	881,874	981,874	2,212,525
1100 REMUNERACIONES AL PERSONAL DE CARÁCTER PERMANENTE	8,542,486	711,874	711,874	711,874	711,874	711,874	711,874	711,874	711,874	711,874	711,874	711,874	711,874	711,874	711,874
111 Dietas	717,984	59,832	59,832	59,832	59,832	59,832	59,832	59,832	59,832	59,832	59,832	59,832	59,832	59,832	59,832
112 Haberes															
113 Sueldos base al personal permanente	7,824,502	652,042	652,042	652,042	652,042	652,042	652,042	652,042	652,042	652,042	652,042	652,042	652,042	652,042	652,042
114 Remuneraciones por adscripción laboral en el extranjero															
1200 REMUNERACIONES AL PERSONAL DE CARÁCTER TRANSITORIO	1,195,000	95,000	100,000	100,000	100,000	100,000	100,000	100,000	100,000	100,000	100,000	100,000	100,000	100,000	100,000
121 Honorarios asimilables a salarios															
122 Sueldos base al personal eventual	1,195,000	95,000	100,000	100,000	100,000	100,000	100,000	100,000	100,000	100,000	100,000	100,000	100,000	100,000	100,000
123 Retribuciones por servicios de carácter social															
124 Retribución a los representantes de los trabajadores y de los patronos en la Junta de Conciliación y Arbitraje															
1300 REMUNERACIONES ADICIONALES Y ESPECIALES	1,335,652														1,335,652
131 Primas por años de servicios efectivos prestados															
132 Primas de vacaciones, dominical y gratificación de fin de año	1,335,652														1,335,652
133 Horas extraordinarias															
134 Compensaciones															
135 Sobrehaberes															
136 Asignaciones de técnico, de mando, por comisión, de vuelo y de técnico especial															
137 Honorarios especiales															
138 Participaciones por vigilancia en el cumplimiento de la leyes y custodia de valores															
1400 SEGURIDAD SOCIAL	1,440,000	170,000	70,000	170,000	70,000	170,000	70,000	170,000	70,000	170,000	70,000	170,000	70,000	170,000	70,000
141 Aportaciones de seguridad social	1,440,000	170,000	70,000	170,000	70,000	170,000	70,000	170,000	70,000	170,000	70,000	170,000	70,000	170,000	70,000
142 Aportaciones a fondos de vivienda															
143 Aportaciones al sistema para el retiro															
144 Aportaciones para seguros															
1500 OTRAS PRESTACIONES SOCIALES Y ECONÓMICAS															
151 Cuotas para el fondo de ahorro y fondo de trabajo															
152 Indemnizaciones															
153 Prestaciones y haberes de retiro															
154 Prestaciones contractuales															
155 Apoyos a la capacitación de los servidores públicos															

Presupuesto de Egresos por Clasificación por Objeto del Gasto en Base Mensual - 2016

Municipio: xxxxxxxx, Jalisco

COD	DESCRIPCIÓN	ENERO	FEBRERO	MARZO	ABRIL	MAYO	JUNIO	JULIO	AGOSTO	SEPTIEMBRE	OCTUBRE	NOVIEMBRE	DICIEMBRE
366	Servicio de creación y difusión de contenido exclusivamente a través de Internet	-	-	-	-	-	-	-	-	-	-	-	-
369	Otros servicios de información	-	-	-	-	-	-	-	-	-	-	-	-
3700	SERVICIOS DE TRASLADO Y VIÁTICOS	110,000	13,500	7,000	7,000	13,500	7,000	7,000	7,000	7,000	7,000	13,500	7,000
371	Pasajes aéreos	26,000	6,500	-	-	6,500	-	-	-	-	-	6,500	-
372	Pasajes terrestres	-	-	-	-	-	-	-	-	-	-	-	-
373	Pasajes marítimos, lacustres y fluviales	-	-	-	-	-	-	-	-	-	-	-	-
374	Autotransporte	-	-	-	-	-	-	-	-	-	-	-	-
375	Viáticos en el país	84,000	7,000	7,000	7,000	7,000	7,000	7,000	7,000	7,000	7,000	7,000	7,000
376	Viáticos en el extranjero	-	-	-	-	-	-	-	-	-	-	-	-
377	Gastos de instalación y traslado de menaje	-	-	-	-	-	-	-	-	-	-	-	-
378	Servicios integrales de traslado y viáticos	-	-	-	-	-	-	-	-	-	-	-	-
379	Otros servicios de traslado y hospedaje	-	-	-	-	-	-	-	-	-	-	-	-
3800	SERVICIOS OFICIALES	245,000	15,000	5,000	40,000	105,000	20,000	5,000	5,000	5,000	5,000	15,000	20,000
381	Gastos de ceremonial	-	-	-	-	-	-	-	-	-	-	-	-
382	Gastos de orden social y cultural	245,000	15,000	5,000	40,000	105,000	20,000	5,000	5,000	5,000	5,000	15,000	20,000
383	Congresos y convenciones	-	-	-	-	-	-	-	-	-	-	-	-
384	Exposiciones	-	-	-	-	-	-	-	-	-	-	-	-
385	Gastos de representación	-	-	-	-	-	-	-	-	-	-	-	-
3900	OTROS SERVICIOS GENERALES	44,400	3,700	3,700	3,700	3,700	3,700	3,700	3,700	3,700	3,700	3,700	3,700
391	Servicios funerarios y de cementerios	32,400	2,700	2,700	2,700	2,700	2,700	2,700	2,700	2,700	2,700	2,700	2,700
392	Impuestos y derechos	-	-	-	-	-	-	-	-	-	-	-	-
393	Impuestos y derechos de importación	-	-	-	-	-	-	-	-	-	-	-	-
394	Sentencias y resoluciones por autoridad competente	-	-	-	-	-	-	-	-	-	-	-	-
395	Penas, multas, accesorios y actualizaciones	12,000	1,000	1,000	1,000	1,000	1,000	1,000	1,000	1,000	1,000	1,000	1,000
396	Otros gastos por responsabilidades	-	-	-	-	-	-	-	-	-	-	-	-
397	Utilidades	-	-	-	-	-	-	-	-	-	-	-	-
398	Impuesto sobre nómina y otros que se deriven de una relación laboral	-	-	-	-	-	-	-	-	-	-	-	-
399	Otros servicios generales	-	-	-	-	-	-	-	-	-	-	-	-
4000	TRANSFERENCIAS, ASIGNACIONES, SUBSIDIOS Y OTRAS AYUDAS	1,363,600	101,500	106,500	106,500	106,500	111,500	111,500	106,500	111,500	106,500	111,500	101,500
4100	TRANSFERENCIAS INTERNAS Y ASIGNACIONES AL SECTOR PÚBLICO	-	-	-	-	-	-	-	-	-	-	-	-
411	Asignaciones presupuestarias al Poder Ejecutivo	-	-	-	-	-	-	-	-	-	-	-	-
412	Asignaciones presupuestarias al Poder Legislativo	-	-	-	-	-	-	-	-	-	-	-	-

Presupuesto de Egresos por Clasificación por Objeto del Gasto en Base Mensual - 2016

Municipio: xxxxxxxx, Jalisco

CON	DESCRIPCIÓN	ENERO	FEBRERO	MARZO	ABRIL	MAYO	JUNIO	JULIO	AGOSTO	SEPTIEMBRE	OCTUBRE	NOVIEMBRE	DICIEMBRE
413	Asignaciones presupuestarias al Poder Judicial	-	-	-	-	-	-	-	-	-	-	-	-
414	Asignaciones presupuestarias a Organos Autónomos	-	-	-	-	-	-	-	-	-	-	-	-
415	Transferencias internas otorgadas a entidades paraestatales no empresariales y no financieras	-	-	-	-	-	-	-	-	-	-	-	-
416	Transferencias internas otorgadas a entidades paraestatales empresariales y no financieras	-	-	-	-	-	-	-	-	-	-	-	-
417	Transferencias internas otorgadas a fideicomisos públicos empresariales y no financieros	-	-	-	-	-	-	-	-	-	-	-	-
418	Transferencias internas otorgadas a instituciones paraestatales públicas financieras	-	-	-	-	-	-	-	-	-	-	-	-
419	Transferencias internas otorgadas a fideicomisos públicos financieros	-	-	-	-	-	-	-	-	-	-	-	-
4200	TRANSFERENCIAS AL RESTO DEL SECTOR PÚBLICO	1,025,000	85,000	85,000	85,000	90,000	85,000	85,000	85,000	85,000	85,000	85,000	85,000
421	Transferencias otorgadas a entidades paraestatales no empresariales y no financieras	-	-	-	-	-	-	-	-	-	-	-	-
422	Transferencias otorgadas para entidades paraestatales empresariales y no financieras	1,025,000	85,000	85,000	85,000	90,000	85,000	85,000	85,000	85,000	85,000	85,000	85,000
423	Transferencias otorgadas para instituciones paraestatales públicas financieras	-	-	-	-	-	-	-	-	-	-	-	-
424	Transferencias otorgadas a entidades federativas y municipios	-	-	-	-	-	-	-	-	-	-	-	-
425	Transferencias a fideicomisos de entidades federativas y municipios	-	-	-	-	-	-	-	-	-	-	-	-
4300	SUBSIDIOS Y SUBVENCIONES												
431	Subsidios a la producción	-	-	-	-	-	-	-	-	-	-	-	-
432	Subsidios a la distribución	-	-	-	-	-	-	-	-	-	-	-	-
433	Subsidios a la inversión	-	-	-	-	-	-	-	-	-	-	-	-
434	Subsidios a la prestación de servicios públicos	-	-	-	-	-	-	-	-	-	-	-	-
435	Subsidios para cubrir diferenciales de tasas de interés	-	-	-	-	-	-	-	-	-	-	-	-
436	Subsidios a la vivienda	-	-	-	-	-	-	-	-	-	-	-	-
437	Subvenciones al consumo	-	-	-	-	-	-	-	-	-	-	-	-
438	Subsidios a entidades federativas y municipios	-	-	-	-	-	-	-	-	-	-	-	-
439	Otros subsidios	-	-	-	-	-	-	-	-	-	-	-	-
4400	AYUDAS SOCIALES	338,000	16,500	21,500	96,500	16,500	26,500	26,500	21,500	26,500	21,500	26,500	16,500
441	Ayudas sociales a personas	78,000	6,500	6,500	6,500	6,500	6,500	6,500	6,500	6,500	6,500	6,500	6,500
442	Becas y otras ayudas para programas de capacitación	-	-	-	-	-	-	-	-	-	-	-	-
443	Ayudas sociales a instituciones de enseñanza	80,000	-	-	80,000	-	-	-	-	-	-	-	-
444	Ayudas sociales a actividades científicas o académicas	-	-	-	-	-	-	-	-	-	-	-	-
445	Ayudas sociales a instituciones sin fines de lucro	180,000	10,000	15,000	10,000	10,000	20,000	20,000	15,000	20,000	15,000	20,000	10,000
446	Ayudas sociales a cooperativas	-	-	-	-	-	-	-	-	-	-	-	-
447	Ayudas sociales a entidades de interés público	-	-	-	-	-	-	-	-	-	-	-	-

Presupuesto de Egresos por Clasificación por Objeto del Gasto en Base Mensual - 2016

Municipio: xxxxxxxxx, Jalisco

Clasificación	Descripción	Presupuesto	Subvenciones	Asignado	Comprobado	Cancelado	Reservado	Asignado	Comprobado	Cancelado	Reservado	Asignado	Comprobado	Cancelado	Reservado
448	Ayudas por desastres naturales y otros siniestros	-	-	-	-	-	-	-	-	-	-	-	-	-	-
4500	PENSIONES Y JUBILACIONES	-	-	-	-	-	-	-	-	-	-	-	-	-	-
451	Pensiones	-	-	-	-	-	-	-	-	-	-	-	-	-	-
452	Jubilaciones	-	-	-	-	-	-	-	-	-	-	-	-	-	-
459	Otras pensiones y jubilaciones	-	-	-	-	-	-	-	-	-	-	-	-	-	-
4600	TRANSFERENCIAS A FIDEICOMISOS, MANDATOS Y OTROS ANALOGOS	-	-	-	-	-	-	-	-	-	-	-	-	-	-
461	Transferencias a fideicomisos del Poder Ejecutivo	-	-	-	-	-	-	-	-	-	-	-	-	-	-
462	Transferencias a fideicomisos del Poder Legislativo	-	-	-	-	-	-	-	-	-	-	-	-	-	-
463	Transferencias a fideicomisos del Poder Judicial	-	-	-	-	-	-	-	-	-	-	-	-	-	-
464	Transferencias a fideicomisos públicos de entidades paraestatales no empresariales y no financieras	-	-	-	-	-	-	-	-	-	-	-	-	-	-
465	Transferencias a fideicomisos públicos de entidades paraestatales empresariales y no financieras	-	-	-	-	-	-	-	-	-	-	-	-	-	-
466	Transferencias a fideicomisos de instituciones públicas financieras	-	-	-	-	-	-	-	-	-	-	-	-	-	-
4700	TRANSFERENCIAS A LA SEGURIDAD SOCIAL	-	-	-	-	-	-	-	-	-	-	-	-	-	-
471	Transferencias por obligación de ley	-	-	-	-	-	-	-	-	-	-	-	-	-	-
4800	DONATIVOS	-	-	-	-	-	-	-	-	-	-	-	-	-	-
481	Donativos a instituciones sin fines de lucro	-	-	-	-	-	-	-	-	-	-	-	-	-	-
482	Donativos a entidades federativas	-	-	-	-	-	-	-	-	-	-	-	-	-	-
483	Donativos a fideicomisos privados	-	-	-	-	-	-	-	-	-	-	-	-	-	-
484	Donativos a fideicomisos estatales	-	-	-	-	-	-	-	-	-	-	-	-	-	-
485	Donativos internacionales	-	-	-	-	-	-	-	-	-	-	-	-	-	-
4900	TRANSFERENCIAS AL EXTERIOR	-	-	-	-	-	-	-	-	-	-	-	-	-	-
491	Transferencias para gobiernos extranjeros	-	-	-	-	-	-	-	-	-	-	-	-	-	-
492	Transferencias para organismos internacionales	-	-	-	-	-	-	-	-	-	-	-	-	-	-
493	Transferencias para el sector privado externo	-	-	-	-	-	-	-	-	-	-	-	-	-	-
5000	BIENES MUEBLES, INMUEBLES E INTANGIBLES	179,000	54,000	10,000	40,000	50,000	10,000	10,000	10,000	5,000	10,000	10,000	10,000	10,000	10,000
5100	MOBILIARIO Y EQUIPO DE ADMINISTRACIÓN	92,000	12,000	10,000	40,000	10,000	10,000	5,000	10,000	5,000	10,000	10,000	10,000	10,000	10,000
511	Muebles de oficina y estantería	22,000	12,000	10,000	10,000	10,000	10,000	5,000	10,000	5,000	10,000	10,000	10,000	10,000	10,000
512	Muebles, excepto de oficina y estantería	-	-	-	-	-	-	-	-	-	-	-	-	-	-
513	Bienes artísticos, culturales y científicos	-	-	-	-	-	-	-	-	-	-	-	-	-	-
514	Objetos de valor	-	-	-	-	-	-	-	-	-	-	-	-	-	-
515	Equipo de cómputo de tecnologías de la información	70,000	10,000	10,000	40,000	10,000	10,000	5,000	10,000	5,000	10,000	10,000	10,000	10,000	10,000

020000

Presupuesto de Egresos por Clasificación por Objeto del Gasto en Base Mensual - 2016

Municipio: xxxxxxxx, Jalisco

COD	DESCRIPCIÓN	ENERO	FEBRERO	MARZO	ABRIL	MAYO	JUNIO	JULIO	AGOSTO	SEPTIEMBRE	OCTUBRE	NOVIEMBRE	DICIEMBRE
622	Edificación no habitacional	-	-	-	-	-	-	-	-	-	-	-	-
623	Construcción de obras para el abastecimiento de agua, petróleo, gas, electricidad y telecomunicaciones	-	-	-	-	-	-	-	-	-	-	-	-
624	División de terrenos y construcción de obras de urbanización	-	-	-	-	-	-	-	-	-	-	-	-
625	Construcción de vías de comunicación	-	-	-	-	-	-	-	-	-	-	-	-
626	Otras construcciones de ingeniería civil u obra pesada	-	-	-	-	-	-	-	-	-	-	-	-
627	Instalaciones y equipamiento en construcciones	-	-	-	-	-	-	-	-	-	-	-	-
629	Trabajos de acabados en edificaciones y otros trabajos especializados	-	-	-	-	-	-	-	-	-	-	-	-
6300	PROYECTOS PRODUCTIVOS Y ACCIONES DE FOMENTO	-	-	-	-	-	-	-	-	-	-	-	-
631	Estudios, formulación y evaluación de proyectos productivos no incluidos en conceptos anteriores de este capítulo	-	-	-	-	-	-	-	-	-	-	-	-
632	Ejecución de proyectos productivos no incluidos en conceptos anteriores de este capítulo	-	-	-	-	-	-	-	-	-	-	-	-
7000	INVERSIONES FINANCIERAS Y OTRAS PROVISIONES	-	-	-	-	-	-	-	-	-	-	-	-
7100	INVERSIONES PARA EL FOMENTO DE ACTIVIDADES PRODUCTIVAS	-	-	-	-	-	-	-	-	-	-	-	-
711	Créditos otorgados por entidades federativas y municipios al sector social y privado para el fomento de actividades productivas	-	-	-	-	-	-	-	-	-	-	-	-
712	Créditos otorgados por las entidades federativas a municipios para el fomento de actividades productivas	-	-	-	-	-	-	-	-	-	-	-	-
7200	ACCIONES Y PARTICIPACIONES DE CAPITAL	-	-	-	-	-	-	-	-	-	-	-	-
721	Acciones y participaciones de capital en entidades paraestatales no empresariales y no financieras con fines de política económica	-	-	-	-	-	-	-	-	-	-	-	-
722	Acciones y participaciones de capital en entidades paraestatales empresariales y no financieras con fines de política económica	-	-	-	-	-	-	-	-	-	-	-	-
723	Acciones y participaciones de capital en instituciones paraestatales públicas financieras con fines de política económica	-	-	-	-	-	-	-	-	-	-	-	-
724	Acciones y participaciones de capital en el sector privado con fines de política económica	-	-	-	-	-	-	-	-	-	-	-	-
725	Acciones y participaciones de capital en organismos internacionales con fines de política económica	-	-	-	-	-	-	-	-	-	-	-	-
726	Acciones y participaciones de capital en el sector externo con fines de política económica	-	-	-	-	-	-	-	-	-	-	-	-
727	Acciones y participaciones de capital en el sector público con fines de gestión de la liquidez	-	-	-	-	-	-	-	-	-	-	-	-
728	Acciones y participaciones de capital en el sector privado con fines de gestión de liquidez	-	-	-	-	-	-	-	-	-	-	-	-
729	Acciones y participaciones de capital en el sector externo con fines de gestión de liquidez	-	-	-	-	-	-	-	-	-	-	-	-
7300	COMPRA DE TÍTULOS Y VALORES	-	-	-	-	-	-	-	-	-	-	-	-
731	Bonos	-	-	-	-	-	-	-	-	-	-	-	-
732	Valores representativos de deuda adquiridos con fines de política económica	-	-	-	-	-	-	-	-	-	-	-	-
733	Valores representativos de deuda adquiridos con fines de gestión de liquidez	-	-	-	-	-	-	-	-	-	-	-	-

000003

Presupuesto de Egresos por Clasificación por Objeto del Gasto en Base Mensual - 2016

Municipio: xxxxxxxxx, Jalisco

CLASIFICACION	DESCRIPCION	ENERO	FEBRERO	MARZO	ABRIL	MAYO	JUNIO	JULIO	AGOSTO	SEPTIEMBRE	OCTUBRE	NOVIEMBRE	DICIEMBRE	TOTAL
734	Obligaciones negociables adquiridas con fines de política económica	-	-	-	-	-	-	-	-	-	-	-	-	-
735	Obligaciones negociables adquiridas con fines de gestión de liquidez	-	-	-	-	-	-	-	-	-	-	-	-	-
739	Otros valores	-	-	-	-	-	-	-	-	-	-	-	-	-
7400	CONCESION DE PRÉSTAMOS	-	-	-	-	-	-	-	-	-	-	-	-	-
741	Concesión de préstamos a entidades paraestatales no empresariales y no financieras con fines de política económica	-	-	-	-	-	-	-	-	-	-	-	-	-
742	Concesión de préstamos a entidades paraestatales empresariales y no financieras con fines de política económica	-	-	-	-	-	-	-	-	-	-	-	-	-
743	Concesión de préstamos a instituciones paraestatales públicas financieras con fines de política económica	-	-	-	-	-	-	-	-	-	-	-	-	-
744	Concesión de préstamos a entidades federativas y municipios con fines de política económica	-	-	-	-	-	-	-	-	-	-	-	-	-
745	Concesión de préstamos al sector privado con fines de política económica	-	-	-	-	-	-	-	-	-	-	-	-	-
746	Concesión de préstamos al sector externo con fines de política económica	-	-	-	-	-	-	-	-	-	-	-	-	-
747	Concesión de préstamos al sector público con fines de gestión de liquidez	-	-	-	-	-	-	-	-	-	-	-	-	-
748	Concesión de préstamos al sector privado con fines de gestión de liquidez	-	-	-	-	-	-	-	-	-	-	-	-	-
749	Concesión de préstamos al sector externo con fines de gestión de liquidez	-	-	-	-	-	-	-	-	-	-	-	-	-
7500	INVERSIONES EN FIDEICOMISOS, MANDATOS Y OTROS ANÁLOGOS	-	-	-	-	-	-	-	-	-	-	-	-	-
751	Inversiones en fideicomisos del Poder Ejecutivo	-	-	-	-	-	-	-	-	-	-	-	-	-
752	Inversiones en fideicomisos del Poder Legislativo	-	-	-	-	-	-	-	-	-	-	-	-	-
753	Inversiones en fideicomisos del Poder Judicial	-	-	-	-	-	-	-	-	-	-	-	-	-
754	Inversiones en fideicomisos públicos no empresariales y no financieros	-	-	-	-	-	-	-	-	-	-	-	-	-
755	Inversiones en fideicomisos públicos empresariales y no financieros	-	-	-	-	-	-	-	-	-	-	-	-	-
756	Inversiones en fideicomisos públicos financieros	-	-	-	-	-	-	-	-	-	-	-	-	-
757	Inversiones en fideicomisos de entidades federativas	-	-	-	-	-	-	-	-	-	-	-	-	-
758	Inversiones en fideicomisos de municipios	-	-	-	-	-	-	-	-	-	-	-	-	-
759	Fideicomisos de empresas privadas y particulares	-	-	-	-	-	-	-	-	-	-	-	-	-
7600	OTRAS INVERSIONES FINANCIERAS	-	-	-	-	-	-	-	-	-	-	-	-	-
761	Depósitos a largo plazo en moneda nacional	-	-	-	-	-	-	-	-	-	-	-	-	-
762	Depósitos a largo plazo en moneda extranjera	-	-	-	-	-	-	-	-	-	-	-	-	-
7900	PROVISIONES PARA CONTINGENCIAS Y OTRAS EROGACIONES ESPECIALES	-	-	-	-	-	-	-	-	-	-	-	-	-
791	Contingencias por fenómenos naturales	-	-	-	-	-	-	-	-	-	-	-	-	-
792	Contingencias socioeconómicas	-	-	-	-	-	-	-	-	-	-	-	-	-

770000

Presupuesto de Egresos por Clasificación por Objeto del Gasto en Base Mensual - 2016

Municipio: xxxxxxxx, Jalisco

Clasificación	Descripción	ENERO	FEBRERO	MARZO	ABRIL	MAYO	JUNIO	JULIO	AGOSTO	SEPTIEMBRE	OCTUBRE	NOVIEMBRE	DICIEMBRE
799	Otras erogaciones especiales	-	-	-	-	-	-	-	-	-	-	-	-
8000	PARTICIPACIONES Y APORTACIONES	-	-	-	-	-	-	-	-	-	-	-	-
8100	PARTICIPACIONES	-	-	-	-	-	-	-	-	-	-	-	-
811	Fondo general de participaciones	-	-	-	-	-	-	-	-	-	-	-	-
812	Fondo de fomento municipal	-	-	-	-	-	-	-	-	-	-	-	-
813	Participaciones de las entidades federativas a los municipios	-	-	-	-	-	-	-	-	-	-	-	-
814	Otros conceptos participables de la Federación a entidades federativas	-	-	-	-	-	-	-	-	-	-	-	-
815	Otros conceptos participables de la Federación a municipios	-	-	-	-	-	-	-	-	-	-	-	-
816	Convenios de colaboración administrativa	-	-	-	-	-	-	-	-	-	-	-	-
8300	APORTACIONES	-	-	-	-	-	-	-	-	-	-	-	-
831	Aportaciones de la Federación a las entidades federativas	-	-	-	-	-	-	-	-	-	-	-	-
832	Aportaciones de la Federación a municipios	-	-	-	-	-	-	-	-	-	-	-	-
833	Aportaciones de las entidades federativas a los municipios	-	-	-	-	-	-	-	-	-	-	-	-
834	Aportaciones previstas en leyes y decretos al sistema de protección social	-	-	-	-	-	-	-	-	-	-	-	-
835	Aportaciones previstas en leyes y decretos compensatorias a entidades federativas y municipios	-	-	-	-	-	-	-	-	-	-	-	-
8500	CONVENIOS	-	-	-	-	-	-	-	-	-	-	-	-
851	Convenios de reasignación	-	-	-	-	-	-	-	-	-	-	-	-
852	Convenios de descentralización	-	-	-	-	-	-	-	-	-	-	-	-
853	Otros convenios	-	-	-	-	-	-	-	-	-	-	-	-
9000	DEUDA PÚBLICA	-	-	-	-	-	-	-	-	-	-	-	-
9100	AMORTIZACIÓN DE LA DEUDA PÚBLICA	-	-	-	-	-	-	-	-	-	-	-	-
911	Amortización de la deuda interna con instituciones de crédito	-	-	-	-	-	-	-	-	-	-	-	-
912	Amortización de la deuda interna por emisión de títulos y valores	-	-	-	-	-	-	-	-	-	-	-	-
913	Amortización de arrendamientos financieros nacionales	-	-	-	-	-	-	-	-	-	-	-	-
914	Amortización de la deuda externa con instituciones de crédito	-	-	-	-	-	-	-	-	-	-	-	-
915	Amortización de deuda externa con organismos financieros internacionales	-	-	-	-	-	-	-	-	-	-	-	-
916	Amortización de la deuda bilateral	-	-	-	-	-	-	-	-	-	-	-	-
917	Amortización de la deuda externa por emisión de títulos y valores	-	-	-	-	-	-	-	-	-	-	-	-
918	Amortización de arrendamientos financieros internacionales	-	-	-	-	-	-	-	-	-	-	-	-
9200	INTERESES DE LA DEUDA PÚBLICA	-	-	-	-	-	-	-	-	-	-	-	-
921	Intereses de la deuda interna con instituciones de crédito	-	-	-	-	-	-	-	-	-	-	-	-

570000

Presupuesto de Egresos por Clasificación por Objeto del Gasto en Base Mensual - 2016

Municipio: xxxxxxxxx, Jalisco

Clasificación	Descripción	01	02	03	04	05	06	07	08	09	10	11	12	Total
922	Intereses derivados de la colocación de títulos y valores													
923	Intereses por arrendamientos financieros nacionales													
924	Intereses de la deuda externa con instituciones de crédito													
925	Intereses de la deuda con organismos financieros internacionales													
926	Intereses de la deuda bilateral													
927	Intereses derivados de la colocación de títulos y valores en el exterior													
928	Intereses por arrendamientos financieros internacionales													
9300	COMISIONES DE LA DEUDA PÚBLICA													
931	Comisiones de la deuda pública interna													
932	Comisiones de la deuda pública externa													
9400	GASTOS DE LA DEUDA PÚBLICA													
941	Gastos de deuda pública interna													
942	Gastos de la deuda pública externa													
9500	COSTO POR COBERTURAS													
951	Costos por coberturas													
9600	APOYOS FINANCIEROS													
961	Apoyos a intermediarios financieros													
962	Apoyos a ahorradores y deudores del Sistema Financiero Nacional													
9900	ADEUDOS DE EJERCICIOS FISCALES ANTERIORES (ADEFAS)													
991	ADEFAS													
														920000

Presupuesto de Egresos por Clasificación por Objeto del Gasto y Fuentes de Financiamiento - 2016

Municipio: xxxxxxxx, Jalisco

3200	SERVICIOS DE ARRENDAMIENTO	44,400	-	-	-	-	-	-	-	44,400
321	Arrendamiento de terrenos	-	-	-	-	-	-	-	-	-
322	Arrendamiento de edificios	14,400	-	-	-	-	-	-	-	14,400
323	Arrendamiento de mobiliario y equipo de administración, educacional y recreativo	-	-	-	-	-	-	-	-	-
324	Arrendamiento de equipo e instrumental médico y de laboratorio	-	-	-	-	-	-	-	-	-
325	Arrendamiento de equipo de transporte	-	-	-	-	-	-	-	-	-
326	Arrendamiento de maquinaria, otros equipos y herramientas	30,000	-	-	-	-	-	-	-	30,000
327	Arrendamiento de activos intangibles	-	-	-	-	-	-	-	-	-
328	Arrendamiento financiero	-	-	-	-	-	-	-	-	-
329	Otros arrendamientos	-	-	-	-	-	-	-	-	-
3300	SERVICIOS PROFESIONALES, CIENTÍFICOS, TÉCNICOS Y OTROS SERVICIOS	39,600	-	-	-	-	-	-	-	39,600
331	Servicios legales, de contabilidad, auditoría y relacionados	39,600	-	-	-	-	-	-	-	39,600
332	Servicios de diseño, arquitectura, ingeniería y actividades relacionadas	-	-	-	-	-	-	-	-	-
333	Servicios de consultoría administrativa, procesos, técnica y en tecnologías de la información	-	-	-	-	-	-	-	-	-
334	Servicios de capacitación	-	-	-	-	-	-	-	-	-
335	Servicios de investigación científica y desarrollo	-	-	-	-	-	-	-	-	-
336	Servicios de apoyo administrativo, traducción, fotocopiado e impresión	-	-	-	-	-	-	-	-	-
337	Servicios de protección y seguridad	-	-	-	-	-	-	-	-	-
338	Servicios de vigilancia	-	-	-	-	-	-	-	-	-
339	Servicios profesionales, científicos y técnicos integrales	-	-	-	-	-	-	-	-	-
3400	SERVICIOS FINANCIEROS, BANCARIOS Y COMERCIALES	34,400	-	-	-	-	-	-	-	34,400
341	Servicios financieros y bancarios	20,400	-	-	-	-	-	-	-	20,400
342	Servicios de cobranza, investigación crediticia y similar	-	-	-	-	-	-	-	-	-
343	Servicios de recaudación, traslado y custodia de valores	-	-	-	-	-	-	-	-	-
344	Seguros de responsabilidad patrimonial y fianzas	14,000	-	-	-	-	-	-	-	14,000
345	Seguro de bienes patrimoniales	-	-	-	-	-	-	-	-	-
346	Almacenaje, envase y embalaje	-	-	-	-	-	-	-	-	-
347	Fletes y maniobras	-	-	-	-	-	-	-	-	-

Presupuesto de Egresos por Clasificación por Objeto del Gasto y Fuentes de Financiamiento - 2016

Municipio: xxxxxxxxx, Jalisco

Código	Descripción	FONDO FEDERAL DE INICIATIVA PRESUPUESTARIA			FONDO FEDERAL DE DESARROLLO SOCIAL			FONDO FEDERAL DE TRANSFERENCIAS ESTATALES			FONDO FEDERAL DE TRANSFERENCIAS ESTATALES			TOTAL FONDO FEDERAL
		CONVENIOS	PROYECTOS	OTROS	CONVENIOS	PROYECTOS	OTROS	CONVENIOS	PROYECTOS	OTROS	CONVENIOS	PROYECTOS	OTROS	
378	Servicios integrales de traslado y viáticos	-	-	-	-	-	-	-	-	-	-	-	-	-
379	Otros servicios de traslado y hospedaje	-	-	-	-	-	-	-	-	-	-	-	-	-
3800	SERVICIOS OFICIALES	36,750	-	-	-	-	-	208,250	-	-	-	-	-	245,000
381	Gastos de ceremonial	-	-	-	-	-	-	-	-	-	-	-	-	-
382	Gastos de orden social y cultural	36,750	-	-	-	-	-	208,250	-	-	-	-	-	245,000
383	Congresos y convenciones	-	-	-	-	-	-	-	-	-	-	-	-	-
384	Exposiciones	-	-	-	-	-	-	-	-	-	-	-	-	-
385	Gastos de representación	-	-	-	-	-	-	-	-	-	-	-	-	-
3900	OTROS SERVICIOS GENERALES	44,400	-	-	-	-	-	-	-	-	-	-	-	44,400
391	Servicios funerarios y de cementerios	32,400	-	-	-	-	-	-	-	-	-	-	-	32,400
392	Impuestos y derechos	-	-	-	-	-	-	-	-	-	-	-	-	-
393	Impuestos y derechos de importación	-	-	-	-	-	-	-	-	-	-	-	-	-
394	Sentencias y resoluciones por autoridad competente	-	-	-	-	-	-	-	-	-	-	-	-	-
395	Penas, multas, accesorios y actualizaciones	12,000	-	-	-	-	-	-	-	-	-	-	-	12,000
396	Otros gastos por responsabilidades	-	-	-	-	-	-	-	-	-	-	-	-	-
397	Utilidades	-	-	-	-	-	-	-	-	-	-	-	-	-
398	Impuesto sobre nómina y otros que se deriven de una relación laboral	-	-	-	-	-	-	-	-	-	-	-	-	-
399	Otros servicios generales	-	-	-	-	-	-	-	-	-	-	-	-	-
4000	TRANSFERENCIAS, ASIGNACIONES, SUBSIDIOS Y OTRAS AYUDAS	610,617	-	-	-	-	-	752,383	-	-	-	-	-	1,363,000
4100	TRANSFERENCIAS INTERNAS Y ASIGNACIONES AL SECTOR PÚBLICO	272,617	-	-	-	-	-	752,383	-	-	-	-	-	1,025,000
411	Asignaciones presupuestarias al Poder Ejecutivo	-	-	-	-	-	-	-	-	-	-	-	-	-
412	Asignaciones presupuestarias al Poder Legislativo	-	-	-	-	-	-	-	-	-	-	-	-	-
413	Asignaciones presupuestarias al Poder Judicial	-	-	-	-	-	-	-	-	-	-	-	-	-
414	Asignaciones presupuestarias a Órganos Autónomos	-	-	-	-	-	-	-	-	-	-	-	-	-
415	Transferencias internas otorgadas a entidades paraestatales no empresariales y no financieras	272,617	-	-	-	-	-	752,383	-	-	-	-	-	1,025,000
416	Transferencias internas otorgadas a entidades paraestatales empresariales y no financieras	-	-	-	-	-	-	-	-	-	-	-	-	-
417	Transferencias internas otorgadas a fideicomisos públicos empresariales y no financieros	-	-	-	-	-	-	-	-	-	-	-	-	-

Presupuesto de Egresos por Clasificación por Objeto del Gasto y Fuentes de Financiamiento - 2016

Municipio: xxxxxxxx, Jalisco

Clasificación	Objeto del Gasto	RECURSOS PROPIOS	RECURSOS FEDERALES	RECURSOS ESTATALES	RECURSOS MUNICIPALES	RECURSOS PARTICIPATIVOS FEDERALES	RECURSOS PARTICIPATIVOS ESTATALES	RECURSOS PARTICIPATIVOS MUNICIPALES	RECURSOS PROPIOS	RECURSOS FEDERALES	RECURSOS ESTATALES	RECURSOS MUNICIPALES	TOTAL ANUAL
612	Edificación no habitacional	-	-	-	-	-	-	-	-	-	-	-	-
613	Construcción de obras para el abastecimiento de agua, petróleo, gas, electricidad y telecomunicaciones	1,756,071	-	-	-	-	-	-	-	-	-	-	1,756,071
614	División de terrenos y construcción de obras de urbanización	-	-	-	-	-	-	-	-	-	-	-	-
615	Construcción de vías de comunicación	-	-	-	-	-	-	-	-	-	-	-	-
616	Otras construcciones de ingeniería civil u obra pesada	-	-	-	-	-	-	-	-	-	-	-	-
617	Instalaciones y equipamiento en construcciones	-	-	-	-	-	-	-	-	-	-	-	-
619	Trabajo de acabados en edificaciones y otros trabajos especializados	-	-	-	-	-	-	-	-	-	-	-	-
6200	OBRA PÚBLICA EN BIENES PROPIOS	-	-	-	-	-	-	-	-	-	-	-	-
621	Edificación habitacional	-	-	-	-	-	-	-	-	-	-	-	-
622	Edificación no habitacional	-	-	-	-	-	-	-	-	-	-	-	-
623	Construcción de obras para el abastecimiento de agua, petróleo, gas, electricidad y telecomunicaciones	-	-	-	-	-	-	-	-	-	-	-	-
624	División de terrenos y construcción de obras de urbanización	-	-	-	-	-	-	-	-	-	-	-	-
625	Construcción de vías de comunicación	-	-	-	-	-	-	-	-	-	-	-	-
626	Otras construcciones de ingeniería civil u obra pesada	-	-	-	-	-	-	-	-	-	-	-	-
627	Instalaciones y equipamiento en construcciones	-	-	-	-	-	-	-	-	-	-	-	-
629	Trabajos de acabados en edificaciones y otros trabajos especializados	-	-	-	-	-	-	-	-	-	-	-	-
6300	PROYECTOS PRODUCTIVOS Y ACCIONES DE FOMENTO	-	-	-	-	-	-	-	-	-	-	-	-
631	Estudios, formulación y evaluación de proyectos productivos no incluidos en conceptos anteriores de este capítulo	-	-	-	-	-	-	-	-	-	-	-	-
632	Ejecución de proyectos productivos no incluidos en conceptos anteriores de este capítulo	-	-	-	-	-	-	-	-	-	-	-	-
7000	INVERSIONES FINANCIERAS Y OTRAS PROVISIONES	-	-	-	-	-	-	-	-	-	-	-	-
7100	INVERSIONES PARA EL FOMENTO DE ACTIVIDADES PRODUCTIVAS	-	-	-	-	-	-	-	-	-	-	-	-
711	Créditos otorgados por entidades federativas y municipios al sector social y privado para el fomento de actividades productivas	-	-	-	-	-	-	-	-	-	-	-	-
712	Créditos otorgados por las entidades federativas a municipios para el fomento de actividades productivas	-	-	-	-	-	-	-	-	-	-	-	-
7200	ACCIONES Y PARTICIPACIONES DE CAPITAL	-	-	-	-	-	-	-	-	-	-	-	-
721	Acciones y participaciones de capital en entidades paraestatales no empresariales y no financieras con fines de política económica	-	-	-	-	-	-	-	-	-	-	-	-

000058
1,756,071

Presupuesto de Egresos por Clasificación Funcional Programática 2016
Municipio: xxxxxxxxxx, Jalisco

2.1	1	Ordenación de Desechos	\$
2.1	2	Administración del Agua	\$
2.1	3	Ordenación de Aguas Residuales, Drenaje y Alcantarillado	\$
2.1	4	Reducción de la Contaminación	\$
2.1	5	Protección de la Diversidad Biológica y del Paisaje	\$
2.1	6	Otros de Protección Ambiental	\$
2.	1	VIVIENDA Y SERVICIOS A LA COMUNIDAD	\$
2.2	1	Urbanización	\$
2.2	2	Desarrollo Comunitario	\$
2.2	3	Abastecimiento de Agua	\$
2.2	4	Alumbrado Público	\$
2.2	5	Vivienda	\$
2.2	6	Servicios Comunales	\$
2.2	7	Desarrollo Regional	\$
2.	3	SALUD	\$
2.3	1	Prestación de Servicios de Salud a la Comunidad	\$
2.3	2	Prestación de Servicios de Salud a la Persona	\$
2.3	3	Generación de Recursos para la Salud	\$
2.3	4	Rectoría del Sistema de Salud	\$
2.3	5	Protección Social en Salud	\$
2.	4	RECREACIÓN, CULTURA Y OTRAS MANIFESTACIONES SOCIALES	\$
2.4	1	Deporte y Recreación	\$
2.4	2	Cultura	\$
2.4	3	Radio, Televisión y Editoriales	\$
2.4	4	Asuntos Religiosos y Otras Manifestaciones Sociales	\$
2.	5	EDUCACIÓN	\$
2.5	1	Educación Básica	\$
2.5	2	Educación Media Superior	\$
2.5	3	Educación Superior	\$
2.5	4	Posgrado	\$
2.5	5	Educación para Adultos	\$
2.5	6	Otros Servicios Educativos y Actividades Inherentes	\$
2.	6	PROTECCIÓN SOCIAL	\$
2.6	1	Enfermedad e Incapacidad	\$
2.6	2	Edad Avanzada	\$
2.6	3	Familia e Hijos	\$
2.6	4	Desempleo	\$
2.6	5	Alimentación y Nutrición	\$
2.6	6	Apoyo Social para la Vivienda	\$
2.6	7	Indígenas	\$
2.6	8	Otros Grupos Vulnerables	\$

Presupuesto de Egresos por Clasificación Funcional Programática 2016

Municipio: xxxxxxxxxx, Jalisco

2.6	9	Otros de Seguridad Social y Asistencia Social	\$
2.7	7	1 Otros Asuntos Sociales	\$
3		DESARROLLO ECONÓMICO	\$
3.1	1	Asuntos Económicos y Comerciales en General	\$
3.1	2	Asuntos Laborales Generales	\$
3.2	1	Agropecuaria	\$
3.2	2	Silvicultura	\$
3.2	3	Acuicultura, Pesca y Caza	\$
3.2	4	Agroindustrial	\$
3.2	5	Hidroagrícola	\$
3.2	6	Apoyo Financiero a la Banca y Seguro Agropecuario	\$
3.3	1	Carbón y Otros Combustibles Minerales Sólidos	\$
3.3	2	Petróleo y Gas Natural (Hidrocarburos)	\$
3.3	3	Combustibles Nucleares	\$
3.3	4	Otros Combustibles	\$
3.3	5	Electricidad	\$
3.3	6	Energía no Eléctrica	\$
3.4	1	Extracción de Recursos Minerales excepto los Combustibles Minerales	\$
3.4	2	Manufacturas	\$
3.4	3	Construcción	\$
3.5	1	Transporte por Carretera	\$
3.5	2	Transporte por Agua y Puertos	\$
3.5	3	Transporte por Ferrocarril	\$
3.5	4	Transporte Aéreo	\$
3.5	5	Transporte por Oleoductos y Gasoductos y Otros Sistemas de Transporte	\$
3.5	6	Otros Relacionados con Transporte	\$
3.6	1	Comunicaciones	\$
3.7	1	Turismo	\$
3.7	2	Hoteles y Restaurantes	\$
3.8	1	Investigación Científica	\$
3.8	2	Desarrollo Tecnológico	\$
3.8	3	Servicios Científicos y Tecnológicos	\$
3.8		CIENCIA, TECNOLOGÍA E INNOVACIÓN	\$
3.7		TURISMO	\$
3.6		COMUNICACIÓN	\$
3.5		TRANSPORTE	\$
3.4		MINERÍA, MANUFACTURAS Y CONSTRUCCIÓN	\$
3.3		COMBUSTIBLES Y ENERGÍA	\$
3.2		AGROPECUARIA, SILVICULTURA, PESCA Y CAZA	\$
3.1		ASUNTOS ECONÓMICOS, COMERCIALES Y LABORALES EN GENERAL	\$

Presupuesto de Egresos por Clasificación Funcional Programática 2016
Municipio: xxxxxxxxxx, Jalisco

3.8.4	Innovación	\$
3.9.1	Comercio, Distribución, Almacenamiento y Depósito	\$
3.9.2	Otras Industrias	\$
3.9.3	Otros Asuntos Económicos	\$
4.0	OTRAS NO CLASIFICADAS EN FUNCIONES ANTERIORES	\$
4.1	TRANSACCIONES DE LA DEUDA PÚBLICA/COSTO FINANCIERO DE LA DEUDA	\$
4.1.1	Deuda Pública Interna	\$
4.1.2	Deuda Pública Externa	\$
4.2	DE GOBIERNO	\$
4.2.1	Transferencias entre Diferentes Niveles y Ordenes de Gobierno	\$
4.2.2	Participaciones entre Diferentes Niveles y Ordenes de Gobierno	\$
4.2.3	Aportaciones entre Diferentes Niveles y Ordenes de Gobierno	\$
4.3	SANEAMIENTO DEL SISTEMA FINANCIERO	\$
4.3.1	Saneamiento del Sistema Financiero	\$
4.3.2	Apoyos IPAB	\$
4.3.3	Banca de Desarrollo	\$
4.3.4	Apoyo a los programas de reestructura en unidades de inversión (UDIS)	\$
4.4	ADEUDOS DE EJERCICIOS FISCALES ANTERIORES	\$
4.4.1	Adeudos de Ejercicios Fiscales Anteriores	\$
	Suma	\$ 22,241,709

PLANTILLA DE PERSONAL DE CARÁCTER PERMANENTE. 2016

Municipio: xxxxxxxxxx, Jalisco

REGIDORES	9	6,648.00	\$ 717,984.00	\$	-	\$	98,353.97	\$	-	\$	816,337.97
PRESIDENCIA	1	37,670.44	\$ 452,045.28	\$	-	\$	61,924.01	\$	-	\$	513,969.29
SECRETARIA DEL PRESIDENTE	1	7,789.06	\$ 93,468.72	\$	-	\$	12,803.93	\$	-	\$	106,272.65
SINDICO	1	11,324.00	\$ 135,888.00	\$	-	\$	18,614.79	\$	-	\$	154,502.79
SECRETARIO GENERAL	1	11,324.00	\$ 135,888.00	\$	-	\$	18,614.79	\$	-	\$	154,502.79
ENCARGADO DE HACIENDA MUNICIPAL	1	25,500.00	\$ 306,000.00	\$	-	\$	41,917.81	\$	-	\$	347,917.81
SECRETARIA A	1	7,789.00	\$ 93,468.00	\$	-	\$	12,803.84	\$	-	\$	106,271.84
SECRETARIA B	1	7,789.00	\$ 93,468.00	\$	-	\$	12,803.84	\$	-	\$	106,271.84
VALUADOR MUNICIPAL	1	9,510.00	\$ 114,120.00	\$	-	\$	15,632.88	\$	-	\$	129,752.88
DIRECTOR DE CATASTRO	1	15,000.00	\$ 180,000.00	\$	-	\$	24,657.53	\$	-	\$	204,657.53
AUXILIAR ADMINISTRATIVO	2	5,000.00	\$ 120,000.00	\$	-	\$	16,438.36	\$	-	\$	136,438.36
DIRECTOR DE OBRAS PUBLICAS	1	5,000.00	\$ 60,000.00	\$	-	\$	8,219.18	\$	-	\$	68,219.18
AUXILIAR DE OBRAS PUBLICAS	1	10,038.08	\$ 120,456.96	\$	-	\$	16,500.95	\$	-	\$	136,957.91
CHOFER DE VOLTEO A	1	7,263.36	\$ 87,160.32	\$	-	\$	11,939.77	\$	-	\$	99,100.09
CHOFER DE VOLTEO B	1	5,910.32	\$ 70,923.84	\$	-	\$	9,715.59	\$	-	\$	80,639.43
CHOFER DE VOLTEO C	1	5,595.20	\$ 67,142.40	\$	-	\$	9,197.59	\$	-	\$	76,339.99
CHOFER DE RETROSCAVADORA A	1	10,054.72	\$ 120,656.64	\$	-	\$	16,528.31	\$	-	\$	137,184.95
CHOFER DE RETROSCAVADORA B	1	9,038.64	\$ 108,463.68	\$	-	\$	14,858.04	\$	-	\$	123,321.72
MENSAJERO	1	5,217.89	\$ 62,614.66	\$	-	\$	8,577.35	\$	-	\$	71,192.01
INTENDENTE	1	3,775.20	\$ 45,302.40	\$	-	\$	6,205.81	\$	-	\$	51,508.21
AUXILIAR DE INTENDENTE	1	3,775.20	\$ 45,302.40	\$	-	\$	6,205.81	\$	-	\$	51,508.21
CHOFER MUNICIPAL A	1	9,046.96	\$ 108,563.52	\$	-	\$	14,871.72	\$	-	\$	123,435.24
CHOFER MUNICIPAL B	1	9,047.00	\$ 108,564.00	\$	-	\$	14,871.78	\$	-	\$	123,435.78
ENCARGADO DE SERVICIOS MUNICIPALES	1	9,000.00	\$ 108,000.00	\$	-	\$	14,794.52	\$	-	\$	122,794.52
PROMOTOR DE CULTURA	1	6,600.00	\$ 79,200.00	\$	-	\$	10,849.32	\$	-	\$	90,049.32

PLANTILLA DE PERSONAL DE CARÁCTER PERMANENTE. 2016

Municipio: xxxxxxxxxx. Jalisco

Categoría	Descripción	Código	11111		11113	11115	11117	11119	11121	11123	11125	11127	11129	11131	11133	11135	11137	11139	11141	11143	11145	11147	11149	11151	11153	11155	11157	11159	11161	11163	11165	11167	11169	11171	11173	11175	11177	11179	11181	11183	11185	11187	11189	11191	11193	11195	11197	11199	11201	11203	11205	11207	11209	11211	11213	11215	11217	11219	11221	11223	11225	11227	11229	11231	11233	11235	11237	11239	11241	11243	11245	11247	11249	11251	11253	11255	11257	11259	11261	11263	11265	11267	11269	11271	11273	11275	11277	11279	11281	11283	11285	11287	11289	11291	11293	11295	11297	11299	11301	11303	11305	11307	11309	11311	11313	11315	11317	11319	11321	11323	11325	11327	11329	11331	11333	11335	11337	11339	11341	11343	11345	11347	11349	11351	11353	11355	11357	11359	11361	11363	11365	11367	11369	11371	11373	11375	11377	11379	11381	11383	11385	11387	11389	11391	11393	11395	11397	11399	11401	11403	11405	11407	11409	11411	11413	11415	11417	11419	11421	11423	11425	11427	11429	11431	11433	11435	11437	11439	11441	11443	11445	11447	11449	11451	11453	11455	11457	11459	11461	11463	11465	11467	11469	11471	11473	11475	11477	11479	11481	11483	11485	11487	11489	11491	11493	11495	11497	11499	11501	11503	11505	11507	11509	11511	11513	11515	11517	11519	11521	11523	11525	11527	11529	11531	11533	11535	11537	11539	11541	11543	11545	11547	11549	11551	11553	11555	11557	11559	11561	11563	11565	11567	11569	11571	11573	11575	11577	11579	11581	11583	11585	11587	11589	11591	11593	11595	11597	11599	11601	11603	11605	11607	11609	11611	11613	11615	11617	11619	11621	11623	11625	11627	11629	11631	11633	11635	11637	11639	11641	11643	11645	11647	11649	11651	11653	11655	11657	11659	11661	11663	11665	11667	11669	11671	11673	11675	11677	11679	11681	11683	11685	11687	11689	11691	11693	11695	11697	11699	11701	11703	11705	11707	11709	11711	11713	11715	11717	11719	11721	11723	11725	11727	11729	11731	11733	11735	11737	11739	11741	11743	11745	11747	11749	11751	11753	11755	11757	11759	11761	11763	11765	11767	11769	11771	11773	11775	11777	11779	11781	11783	11785	11787	11789	11791	11793	11795	11797	11799	11801	11803	11805	11807	11809	11811	11813	11815	11817	11819	11821	11823	11825	11827	11829	11831	11833	11835	11837	11839	11841	11843	11845	11847	11849	11851	11853	11855	11857	11859	11861	11863	11865	11867	11869	11871	11873	11875	11877	11879	11881	11883	11885	11887	11889	11891	11893	11895	11897	11899	11901	11903	11905	11907	11909	11911	11913	11915	11917	11919	11921	11923	11925	11927	11929	11931	11933	11935	11937	11939	11941	11943	11945	11947	11949	11951	11953	11955	11957	11959	11961	11963	11965	11967	11969	11971	11973	11975	11977	11979	11981	11983	11985	11987	11989	11991	11993	11995	11997	11999	12001	12003	12005	12007	12009	12011	12013	12015	12017	12019	12021	12023	12025	12027	12029	12031	12033	12035	12037	12039	12041	12043	12045	12047	12049	12051	12053	12055	12057	12059	12061	12063	12065	12067	12069	12071	12073	12075	12077	12079	12081	12083	12085	12087	12089	12091	12093	12095	12097	12099	12101	12103	12105	12107	12109	12111	12113	12115	12117	12119	12121	12123	12125	12127	12129	12131	12133	12135	12137	12139	12141	12143	12145	12147	12149	12151	12153	12155	12157	12159	12161	12163	12165	12167	12169	12171	12173	12175	12177	12179	12181	12183	12185	12187	12189	12191	12193	12195	12197	12199	12201	12203	12205	12207	12209	12211	12213	12215	12217	12219	12221	12223	12225	12227	12229	12231	12233	12235	12237	12239	12241	12243	12245	12247	12249	12251	12253	12255	12257	12259	12261	12263	12265	12267	12269	12271	12273	12275	12277	12279	12281	12283	12285	12287	12289	12291	12293	12295	12297	12299	12301	12303	12305	12307	12309	12311	12313	12315	12317	12319	12321	12323	12325	12327	12329	12331	12333	12335	12337	12339	12341	12343	12345	12347	12349	12351	12353	12355	12357	12359	12361	12363	12365	12367	12369	12371	12373	12375	12377	12379	12381	12383	12385	12387	12389	12391	12393	12395	12397	12399	12401	12403	12405	12407	12409	12411	12413	12415	12417	12419	12421	12423	12425	12427	12429	12431	12433	12435	12437	12439	12441	12443	12445	12447	12449	12451	12453	12455	12457	12459	12461	12463	12465	12467	12469	12471	12473	12475	12477	12479	12481	12483	12485	12487	12489	12491	12493	12495	12497	12499	12501	12503	12505	12507	12509	12511	12513	12515	12517	12519	12521	12523	12525	12527	12529	12531	12533	12535	12537	12539	12541	12543	12545	12547	12549	12551	12553	12555	12557	12559	12561	12563	12565	12567	12569	12571	12573	12575	12577	12579	12581	12583	12585	12587	12589	12591	12593	12595	12597	12599	12601	12603	12605	12607	12609	12611	12613	12615	12617	12619	12621	12623	12625	12627	12629	12631	12633	12635	12637	12639	12641	12643	12645	12647	12649	12651	12653	12655	12657	12659	12661	12663	12665	12667	12669	12671	12673	12675	12677	12679	12681	12683	12685	12687	12689	12691	12693	12695	12697	12699	12701	12703	12705	12707	12709	12711	12713	12715	12717	12719	12721	12723	12725	12727	12729	12731	12733	12735	12737	12739	12741	12743	12745	12747	12749	12751	12753	12755	12757	12759	12761	12763	12765	12767	12769	12771	12773	12775	12777	12779	12781	12783	12785	12787	12789	12791	12793	12795	12797	12799	12801	12803	12805	12807	12809	12811	12813	12815	12817	12819	12821	12823	12825	12827	12829	12831	12833	12835	12837	12839	12841	12843	12845	12847	12849	12851	12853
-----------	-------------	--------	-------	--	-------	-------	-------	-------	-------	-------	-------	-------	-------	-------	-------	-------	-------	-------	-------	-------	-------	-------	-------	-------	-------	-------	-------	-------	-------	-------	-------	-------	-------	-------	-------	-------	-------	-------	-------	-------	-------	-------	-------	-------	-------	-------	-------	-------	-------	-------	-------	-------	-------	-------	-------	-------	-------	-------	-------	-------	-------	-------	-------	-------	-------	-------	-------	-------	-------	-------	-------	-------	-------	-------	-------	-------	-------	-------	-------	-------	-------	-------	-------	-------	-------	-------	-------	-------	-------	-------	-------	-------	-------	-------	-------	-------	-------	-------	-------	-------	-------	-------	-------	-------	-------	-------	-------	-------	-------	-------	-------	-------	-------	-------	-------	-------	-------	-------	-------	-------	-------	-------	-------	-------	-------	-------	-------	-------	-------	-------	-------	-------	-------	-------	-------	-------	-------	-------	-------	-------	-------	-------	-------	-------	-------	-------	-------	-------	-------	-------	-------	-------	-------	-------	-------	-------	-------	-------	-------	-------	-------	-------	-------	-------	-------	-------	-------	-------	-------	-------	-------	-------	-------	-------	-------	-------	-------	-------	-------	-------	-------	-------	-------	-------	-------	-------	-------	-------	-------	-------	-------	-------	-------	-------	-------	-------	-------	-------	-------	-------	-------	-------	-------	-------	-------	-------	-------	-------	-------	-------	-------	-------	-------	-------	-------	-------	-------	-------	-------	-------	-------	-------	-------	-------	-------	-------	-------	-------	-------	-------	-------	-------	-------	-------	-------	-------	-------	-------	-------	-------	-------	-------	-------	-------	-------	-------	-------	-------	-------	-------	-------	-------	-------	-------	-------	-------	-------	-------	-------	-------	-------	-------	-------	-------	-------	-------	-------	-------	-------	-------	-------	-------	-------	-------	-------	-------	-------	-------	-------	-------	-------	-------	-------	-------	-------	-------	-------	-------	-------	-------	-------	-------	-------	-------	-------	-------	-------	-------	-------	-------	-------	-------	-------	-------	-------	-------	-------	-------	-------	-------	-------	-------	-------	-------	-------	-------	-------	-------	-------	-------	-------	-------	-------	-------	-------	-------	-------	-------	-------	-------	-------	-------	-------	-------	-------	-------	-------	-------	-------	-------	-------	-------	-------	-------	-------	-------	-------	-------	-------	-------	-------	-------	-------	-------	-------	-------	-------	-------	-------	-------	-------	-------	-------	-------	-------	-------	-------	-------	-------	-------	-------	-------	-------	-------	-------	-------	-------	-------	-------	-------	-------	-------	-------	-------	-------	-------	-------	-------	-------	-------	-------	-------	-------	-------	-------	-------	-------	-------	-------	-------	-------	-------	-------	-------	-------	-------	-------	-------	-------	-------	-------	-------	-------	-------	-------	-------	-------	-------	-------	-------	-------	-------	-------	-------	-------	-------	-------	-------	-------	-------	-------	-------	-------	-------	-------	-------	-------	-------	-------	-------	-------	-------	-------	-------	-------	-------	-------	-------	-------	-------	-------	-------	-------	-------	-------	-------	-------	-------	-------	-------	-------	-------	-------	-------	-------	-------	-------	-------	-------	-------	-------	-------	-------	-------	-------	-------	-------	-------	-------	-------	-------	-------	-------	-------	-------	-------	-------	-------	-------	-------	-------	-------	-------	-------	-------	-------	-------	-------	-------	-------	-------	-------	-------	-------	-------	-------	-------	-------	-------	-------	-------	-------	-------	-------	-------	-------	-------	-------	-------	-------	-------	-------	-------	-------	-------	-------	-------	-------	-------	-------	-------	-------	-------	-------	-------	-------	-------	-------	-------	-------	-------	-------	-------	-------	-------	-------	-------	-------	-------	-------	-------	-------	-------	-------	-------	-------	-------	-------	-------	-------	-------	-------	-------	-------	-------	-------	-------	-------	-------	-------	-------	-------	-------	-------	-------	-------	-------	-------	-------	-------	-------	-------	-------	-------	-------	-------	-------	-------	-------	-------	-------	-------	-------	-------	-------	-------	-------	-------	-------	-------	-------	-------	-------	-------	-------	-------	-------	-------	-------	-------	-------	-------	-------	-------	-------	-------	-------	-------	-------	-------	-------	-------	-------	-------	-------	-------	-------	-------	-------	-------	-------	-------	-------	-------	-------	-------	-------	-------	-------	-------	-------	-------	-------	-------	-------	-------	-------	-------	-------	-------	-------	-------	-------	-------	-------	-------	-------	-------	-------	-------	-------	-------	-------	-------	-------	-------	-------	-------	-------	-------	-------	-------	-------	-------	-------	-------	-------	-------	-------	-------	-------	-------	-------	-------	-------	-------	-------	-------	-------	-------	-------	-------	-------	-------	-------	-------	-------	-------	-------	-------	-------	-------	-------	-------	-------	-------	-------	-------	-------	-------	-------	-------	-------	-------	-------	-------	-------	-------	-------	-------	-------	-------	-------	-------	-------	-------	-------	-------	-------	-------	-------	-------	-------	-------	-------	-------	-------	-------	-------	-------	-------	-------	-------	-------	-------	-------	-------	-------	-------	-------	-------	-------	-------	-------	-------	-------	-------	-------	-------	-------	-------	-------	-------	-------	-------	-------	-------	-------	-------	-------	-------	-------	-------	-------	-------	-------	-------	-------	-------	-------	-------	-------	-------	-------	-------	-------	-------	-------	-------	-------	-------	-------	-------	-------	-------	-------	-------	-------	-------	-------	-------	-------	-------	-------	-------	-------	-------	-------	-------	-------	-------	-------	-------	-------	-------	-------	-------	-------	-------	-------	-------	-------	-------	-------	-------	-------	-------	-------	-------	-------	-------	-------	-------	-------	-------	-------	-------	-------	-------	-------	-------	-------	-------	-------	-------	-------	-------	-------	-------	-------	-------	-------	-------	-------	-------	-------	-------	-------	-------	-------	-------	-------	-------	-------	-------	-------	-------	-------	-------	-------	-------	-------	-------	-------	-------

PRESUPUESTO POR CLASIFICACIÓN PROGRAMÁTICA 2016

Municipio: xxxxxxxxxx, Jalisco

1	SUBSIDIOS		-
1.1	Sector Social y Privado (Sujetos a Reglas de Operación)		-
1.2	Entidades Federativas y Municipios (Sujetos a Reglas de Operación)		-
1.3	Otros Subsidios		-
2 DESEMPEÑO DE LAS FUNCIONES			20,791,708
2.1	Prestación de Servicios Públicos		20,791,708
2.2	Provisión de Bienes Públicos		-
2.3	Planeación, Seguimiento y Evaluación de las Políticas Públicas		-
2.4	Promoción y Fomento		-
2.5	Regulación y Supervisión		-
2.6	Específicos		-
2.7	Proyectos de Inversión		-
3 ADMINISTRATIVOS Y DE APOYO			
3.1	Apoyo al Proceso Presupuestario y para mejorar la Eficiencia Institucional		-
3.2	Apoyo a la Función Pública y al Mejoramiento de la Gestión		-
3.3	Operaciones Ajenas		-
4 COMPROMISOS			
4.1	Obligaciones de cumplimiento de Resolución Jurisdiccional		-
4.2	Desastres Naturales		-
5 OBLIGACIONES			1,450,000
5.1	Pensiones y Jubilaciones:		-
5.2	Aportaciones a la Seguridad Social		1,450,000
Suma:			22,241,708

Catálogo para Presupuesto de Egresos Funcional Programática

F FN SF Descripción

Definición

Comprende las acciones propias de la gestión gubernamental, tales como la administración de asuntos de carácter legislativo, procuración e impartición de justicia, asuntos militares y seguridad nacional, asuntos con el exterior, asuntos hacendarios, política interior, organización de los procesos electorales, regulación y normatividad aplicable a los particulares y al propio sector público y la administración interna del sector público.

Comprende las acciones relativas a la iniciativa, revisión, elaboración, aprobación, emisión y difusión de leyes, reglamentos y acuerdos; así como la fiscalización de la cuenta pública, entre otras.

Comprende las acciones relativas a la iniciativa, revisión, elaboración, aprobación, emisión y difusión de leyes, decretos, reglamentos y acuerdos, a quienes la constitución política del país y de las entidades federativas les otorgan la facultad de hacerlo.

Comprende las acciones relativas a la fiscalización de la rendición de cuentas.

Comprende la Administración de la Procuración e Impartición de la Justicia, como las acciones de las fases de investigación, acopio de pruebas e indicios, hasta la imposición, ejecución y cumplimiento de resoluciones de carácter penal, civil, familiar, administrativo, laboral, electoral; del conocimiento y calificación de las infracciones e imposición de sanciones en contra de quienes presuntamente han violado la Ley o dispueten un derecho, exijan su reconocimiento o en su caso impongan obligaciones. Así como las acciones orientadas a la persecución oficiosa o a petición de parte ofendida, de las conductas que transgreden las disposiciones legales, las acciones de representación de los intereses sociales en juicios y procedimientos que se realizan ante las instancias de justicia correspondiente. Incluye la administración de los centros de reclusión y readaptación. Así como los programas, actividades y proyectos relacionados con los derechos humanos, entre otros.

Comprende las acciones que desarrollan el Poder Judicial, los Tribunales Agrarios, Fiscales y Administrativos, así como las relativas a la impartición de justicia en materia laboral. Incluye infraestructura y equipamiento necesarios.

Comprende la administración de las actividades inherentes a la procuración de justicia, así como la infraestructura y equipamiento.

Comprende la administración, gestión o apoyo de los centros de reclusión y readaptación social, así como acciones encaminadas a corregir conductas antisociales de quienes infringieron la ley y que por tal razón purgan la pena correspondiente en Centros de Reclusión y Readaptación Social para adultos y menores infractores. Incluye la infraestructura y el equipamiento necesario.

Comprende actividades relacionadas con la protección, observancia, promoción, estudio y divulgación de los derechos humanos en los ámbitos estatal, nacional e internacional. Incluye acciones orientadas a la organización del poder público que permita asegurar jurídicamente el pleno goce de los derechos humanos, así como al impulso del respeto y garantía de los mismos.

Comprende las acciones enfocadas a la formulación y establecimiento de las directrices, lineamientos de acción y estrategias de gobierno.

Comprende las actividades que desarrollan las oficinas del Titular del Poder Ejecutivo de la Federación, Entidades Federativas y Municipios.

Incluye la planeación, formulación, diseño, ejecución e implantación de la política del desarrollo político y las actividades de enlace con el Congreso.

Incluye las actividades para la preservación y cuidado del patrimonio público (monumentos, obras artísticas y edificios, entre otros).

Incluye el control, fiscalización y evaluación interna de la gestión gubernamental.

Comprende las acciones de coordinación jurídica que desarrolla la Consejería Jurídica del Poder Ejecutivo, así como los servicios de asesoría y asistencia jurídica a gobernadores y presidentes.

Comprende la planeación, supervisión, control y organización de acciones inherentes a los procesos electorales; así como la regulación de los recursos financieros que se destinan a los distintos órganos electorales y a los partidos políticos.

Incluye la planeación, formulación, diseño, ejecución e implantación de la política poblacional y de los servicios migratorios.

Incluye la planeación, formulación, diseño, ejecución e implantación de la política territorial.

Incluye otras acciones enfocadas a la formulación y establecimiento de las directrices, lineamientos de acción y estrategias de gobierno no consideradas en otras subfunciones.

Incluye la planeación, formulación, diseño, e implantación de la política exterior en los ámbitos bilaterales y multilaterales, así como la promoción de la cooperación internacional y la ejecución de acciones culturales de igual tipo.

Incluye la planeación, formulación, diseño, e implantación de la política exterior en los ámbitos bilaterales y multilaterales, así como la promoción de la cooperación nacional e internacional y la ejecución de acciones culturales de igual tipo.

Comprende el diseño y ejecución de los asuntos relativos a cubrir todas las acciones inherentes a los asuntos financieros y hacendarios.

Comprende la planeación, formulación, diseño, ejecución, implantación, así como las actividades de normatividad, reglamentación y operación de la política financiera. Así como diseño y ejecución de la política financiera mediante la regulación, normatividad y supervisión del sistema financiero y otros servicios que corresponda realizar de conformidad con los ordenamientos legales vigentes.

000073

Comprende la planeación, formulación, diseño, ejecución, implantación, así como las actividades de normatividad, reglamentación y operación de la política fiscal (ingreso, gasto y financiamiento), así como la gestión de tesorería y otros servicios que corresponda realizar de conformidad con los ordenamientos legales vigentes. Incluye las actividades de gestión y regulación de las entidades que administran los juegos y sorteos.

Comprende los programas, actividades y proyectos relacionados con la planificación y operación del Ejército, Armada y la Fuerza Aérea de México, así como la administración de los asuntos militares y servicios inherentes a la Seguridad Nacional.

Comprende las actividades relacionadas con la operación del Ejército y la Fuerza Aérea de México.

Comprende las actividades relacionadas con la operación de la Armada de México.

1. 6. 3 Inteligencia para la Preservación de la Seguridad Nacional

Comprende las actividades relacionadas con la seguridad nacional. Incluye la operación del Centro de Investigación y Seguridad Nacional (CISEN).

1. 7. 0 ASUNTOS DE ORDEN PÚBLICO Y DE SEGURIDAD INTERIOR

Comprende los programas, actividades y proyectos relacionados con el orden y seguridad pública, así como las acciones que realizan los gobiernos Federal, Estatales y Municipales, para la investigación y prevención de conductas delictivas; también su participación en programas conjuntos de reclutamiento, capacitación, entrenamiento, equipamiento y ejecución de acciones coordinadas, al igual que el de orientación, difusión, auxilio y protección civil para prevención de desastres, entre otras. Incluye los servicios de policía, servicios de protección contra incendios.

1. 7. 1 Policía

Incluye la administración de asuntos y servicios policiacos, combate a la delincuencia y narcotráfico, adiestramiento del cuerpo policiaco, estadísticas de arresto y criminalidad, así como la reglamentación y el control del tránsito por carretera.

1. 7. 2 Protección Civil

Incluye la planeación, formulación, diseño, ejecución e implantación de la política de protección civil; así como las actividades en materia de prevención, auxilio, atención y rehabilitación del orden y servicios públicos en casos de desastres naturales.

1. 7. 3 Otros Asuntos de Orden Público y Seguridad

Incluye las actividades que realicen los entes públicos en materia de orden, seguridad y justicia que no se encuentren consideradas en otras subfunciones.

1. 7. 4 Sistema Nacional de Seguridad Pública

Incluye las acciones realizadas bajo la coordinación del Secretariado Ejecutivo del Sistema Nacional de Seguridad Pública.

1. 8. 0 OTROS SERVICIOS GENERALES

Este grupo comprende servicios que no están vinculados a una función concreta y que generalmente son de cometido de oficinas centrales a los diversos niveles del gobierno, tales como los servicios generales de personal, planificación y estadísticas. También comprende los servicios vinculados a una determinada función que son de cometido de dichas oficinas centrales. Por ejemplo, se incluye aquí la recopilación de estadísticas de la industria, el medio ambiente, la salud o la educación por un organismo estadístico central.

1. 8. 1 Servicios Registrales, administrativos y patrimoniales

Comprende las actividades referentes a la prestación de servicios enfocados a proporcionar seguridad jurídica al ciudadano en su persona, en sus bienes y en su interacción con los demás ciudadanos a través de las acciones de Registro Civil, Catastro y Registro Público de la Propiedad y del Comercio, entre otros. Así como las Actividades relacionadas con servicios administrativos y patrimoniales.

1. 8. 2 Servicios Estadísticos

Considera las acciones que realizan los entes públicos relacionadas con los sistemas de información y las estadísticas nacionales.

1. 8. 3 Servicios de Comunicación y Medios

Incluye la planeación, formulación, diseño, ejecución e implantación de servicios de comunicación social y la relación con los medios informativos, estatales y privados, así como los servicios informativos en medios impresos y electrónicos.

1. 8. 4 Acceso a la Información Pública Gubernamental

Comprende las actividades y las acciones orientadas a garantizar el acceso de toda persona a la información en posesión de los tres niveles de Gobierno, así como de los organismos autónomos además de su integración y difusión.

1. 8. 5 Otros

Incluye las actividades que realizan los entes públicos no consideradas en ninguna función o subfunción de esta clasificación.

Incluye los programas, actividades y proyectos relacionados con la presentación de servicios en beneficio de la población con el fin de favorecer el acceso a mejores niveles de bienestar, tales como: servicios educativos, recreación, cultura y otras manifestaciones sociales, salud, protección social, vivienda, servicios urbanos y rurales básicos, así como protección ambiental.

2. 0. 0 DESARROLLO SOCIAL

Comprende la administración, gestión o apoyo de actividades como formulación, administración, coordinación y vigilancia de políticas, planes, programas y presupuestos generales relacionados con los servicios comunitarios distintos a los referidos en las subfunciones anteriores, por ejemplo rastro, panteones, mercados y centrales de abasto; calles, parques y jardines y su equipamiento. Así como la preparación y ejecución de legislación y normas de actuación relacionadas con los mismos, producción y difusión de información general, documentación técnica y estadísticas relacionadas.

2. 2. 6 Servicios Comunales

Incluye las acciones y programas que se llevan a cabo en el ámbito regional a través de instrumentos o mecanismos específicos para impulsar la infraestructura y su equipamiento, el bienestar social, la actividad económica y apoyos para saneamiento financiero en municipios y entidades federativas.

2. 2. 7 Desarrollo Regional

Comprende los programas, actividades y proyectos relacionados con la presentación de servicios colectivos y personales de salud, entre ellos los servicios para pacientes externos, servicios médicos y hospitalarios generales y especializados, servicios odontológicos, servicios paramédicos, servicios hospitalarios generales y especializados, servicios médicos y centros de maternidad, servicios de residencia de la tercera edad y de convalencia y otros servicios de salud; así como productos, útiles y equipo médicos, productos farmacéuticos, aparatos y equipos terapéuticos.

2. 3. 0 SALUD

Presupuesto de Egresos por Clasificación Administrativa 2016
Municipio: xxxxxxxxxx, Jalisco

Clasificación	Descripción	Suma
3.0.0.0	SECTOR PUBLICO MUNICIPAL	\$ -
3.1.0.0	GOBIERNO GENERAL MUNICIPAL	\$ -
3.1.1.0	Gobierno Municipal	\$ -
3.1.1.1	Órgano Ejecutivo Municipal (Ayuntamiento)	\$ -
3.1.1.1	Presidencia	\$ 2,324,639
3.1.1.2	Sala de Regidores	\$ 864,697
3.1.1.3	Sindicatura	\$ 397,301
3.1.1.4	Secretaría general	\$ 315,438
3.1.1.5	Hacienda pública Municipal	\$ 1,675,581
3.1.1.6	Catastro	\$ 1,169,411
3.1.1.7	Obras Públicas	\$ 3,296,071
3.1.1.8	Recursos Humanos	\$ 331,017
3.1.1.9	Cultura	\$ 494,285
3.1.1.10	Registro Civil	\$ 256,540
3.1.1.11	Desarrollo Humano	\$ 558,140
3.1.1.12	Agencias y Delegaciones	\$ 790,281
3.1.1.13	Parques y Jardines	\$ 1,167,841
3.1.1.14	Aseo público	\$ 1,785,217
3.1.1.15	Agua potable	\$ 1,991,976
3.1.1.16	Fomento agropecuario y ganadero	\$ 39,248
3.1.1.17	Rastro	\$ 272,731
3.1.1.18	Servicios Médicos	\$ 102,394
3.1.1.19	Alumbrado público	\$ 1,692,885
3.1.1.20	Seguridad pública	\$ 2,716,016
	Suma	\$ 22,241,708

- Incluye las campañas para la promoción y prevención de salud y el fomento de la salud pública, tales como la vigilancia epidemiológica, la salud ambiental, el control de vectores y la regulación sanitaria, así como la prestación de servicios de salud por personal no especializado.
- Este incluye la atención preventiva, diagnóstico, tratamiento y rehabilitación, así como la atención de urgencias en todos los niveles a cargo de personal especializado.
- Incluye la creación, fabricación y elaboración de bienes e insumos para la salud, la comercialización de biológicos y reactivos, la formación y desarrollo de recurso humano, así como el desarrollo de la infraestructura y equipamiento en salud.
- Comprende la formulación, administración, coordinación y vigilancia de políticas generales, la planeación estratégica, la generación de información, la evaluación del desempeño, la coordinación intersectorial, la regulación y emisión de normatividad en materia de salud, así como la administración, gestión o apoyo de actividades inherentes, la comunicación social, los asuntos jurídicos y la administración y gestión de los servicios centralizados y descentralizados de suministros y adquisiciones, entre otros.
- Incluye la operación de los fondos de gastos de atención a catástrofes y de previsión presupuestaria, la integración de la cuota social que cubre el Gobierno y de la aportación solidaria; incluye asimismo, las acciones de información, evaluación, investigación, capacitación y acreditación del Sistema de Protección Social en Salud.
- Comprende los programas, actividades y proyectos relacionados con la promoción, fomento y presentación de servicios culturales, recreativos y deportivos, otras manifestaciones sociales, radio, televisión y editoriales, actividades recreativas.
- Comprende la prestación de los servicios educativos en todos los niveles, en general a los programas, actividades y proyectos relacionados con al educación preescolar, primaria, secundaria, media superior, técnica, superior y posgrados, servicios auxiliares de la educación y otras no clasificadas en los conceptos anteriores.
- Incluye las acciones relacionadas con el fomento, prestación, regulación, seguimiento y evaluación de los servicios de educación básica, así como el desarrollo de la infraestructura en espacios educativos vinculados a la educación preescolar, primaria y secundaria.
- Incluye otros servicios educativos no considerados en las subfunciones anteriores; así como las acciones de la administración, gestión o apoyo de actividades inherentes, como la formulación, administración, coordinación y vigilancia de políticas generales en materia de educación; regulación y normatividad, comunicación social; asuntos jurídicos; y la administración y gestión de los servicios centralizados de suministros y adquisiciones; las acciones que se desarrollan para proporcionar servicios donde concurren diferentes niveles educativos, tales como la distribución de libros de textos gratuitos, material educativo, didáctico y becas; así como desayunos escolares, entre otros.
- Comprende los programas, actividades y proyectos relacionados con la protección social que desarrollan los entes públicos en materia de incapacidad económica o laboral, edad avanzada, personas en situación económica extrema, familia e hijos, desempleo, vivienda, exclusión social. Incluye las prestaciones económicas y sociales, los beneficios en efectivo o en especie, tanto a la población asegurada como a la no asegurada. Incluye también los gastos en servicios y transferencias a personas y familias y los gastos en servicios proporcionados a distintas agrupaciones.
- Comprende los programas, actividades y proyectos económicos y sociales relacionados con la distribución y dotación de alimentos y bienes básicos y de consumo generalizado a la población en situación económica extrema.
- Incluye la prestación de protección social en forma de prestaciones en especie para ayudar a las familias a sufragar el costo de una vivienda (previa comprobación de los ingresos de los beneficiarios); así como la administración, gestión o apoyo de estos planes de protección social; prestaciones en especie, como los pagos a corto o a largo plazo para ayudar a los inquilinos a pagar sus alquileres, los pagos para ayudar a los dueños u ocupantes actuales de una vivienda a sufragar los costos de ésta (es decir, para ayudar en el pago de hipotecas o intereses).
- Comprende los servicios de asistencia social que se prestan en comunidades indígenas.
- Comprende los servicios que se prestan a grupos con necesidades especiales como: niños, personas con capacidades diferentes, manutención a personas mayores de 60 años; así como atención a diversos grupos vulnerables (incluye albergues y servicios comunitarios).
- Incluye esquemas de protección social a población no asegurada (Seguro Popular de Salud), el pago de prestaciones sociales a través de las instituciones de seguridad social, tales como compensaciones de carácter militar, estancias de bienestar social, espacios físicos y educativos, así como pagas y ayudas de defunción. Comprenden las acciones de gestión y apoyo de actividades de asistencia social e incluye la prestación de servicios de asistencia social en forma de beneficios en efectivo y en especie a las víctimas de desastres naturales.
- Comprende otros asuntos sociales no comprendidos en las funciones anteriores.
- Comprende otros asuntos sociales no comprendidos en las subfunciones anteriores.

CATÁLOGO POR FUENTE DE FINANCIAMIENTO

FF	Descripción
100	RECURSOS FISCALES
101	Impuestos
102	Cuotas y Aportaciones de Seguridad Social
103	Contribuciones de Mejoras
104	Derechos
105	Productos
106	Aprovechamientos
107	Transferencias, Asignaciones, Subsidios y Otras Ayudas
200	FINANCIAMIENTOS INTERNOS
201	Empréstitos a la banca oficial
202	Empréstitos a la banca comercial
203	Empréstitos a particulares
209	Otros Empréstitos
400	INGRESOS PROPIOS
401	Recaudación propia (Ley de Ingresos)
402	20% para el saneamiento de las aguas residuales
403	2% o 3% para la infraestructura básica existente
405	Aportaciones del Estado para obras o servicios
406	Aportaciones de terceros para obras o servicios
499	Otros
500	RECURSOS FEDERALES
501	Del Fondo de Infraestructura Social Municipal
502	Del Fondo de Fortalecimiento Social Municipal
503	Participaciones Federales
504	Programas Federales (Convenios con el Gobierno Federal)
505	Aportaciones de la Federación para obras o servicios
509	Otros recursos Federales
600	RECURSOS ESTATALES
601	Participaciones Estatales
602	Convenios con el Gobierno Estatal (Programas Estatales)
609	Otros recursos Estatales
700	OTROS
701	Recursos de Empresas Privadas
702	Recursos de Convenios Inter Municipales
703	Recursos de otros fondos y Convenios
704	Fondos Internacionales
709	Otros

CATÁLOGO DE CLASIFICACIÓN PROGRAMÁTICA

Sujetos a Regías de Operación. . Sector Social y Privado. . Entidades Federativas y Municipios.	(S) Definidos en el Presupuesto de Egresos y los que se incorporen en el ejercicio. (U) Para otorgar subsidios no sujetos a reglas de operación, en su caso, se otorgan mediante convenios.	SUBSIDIOS	. Prestación de Servicios Públicos. . Provisión de Bienes Públicos.	(E) Actividades del sector público, que realiza en forma directa, regular y continua, para satisfacer demandas de la sociedad, de interés general, atendiendo a las personas en sus diferentes esferas jurídicas, a través de las siguientes finalidades: i) Funciones de Gobierno ii) Funciones de Desarrollo Social iii) Funciones de Desarrollo Económico	(P) Actividades destinadas al desarrollo de programas y formulación, diseño, ejecución y evaluación de las políticas públicas y sus estrategias, así como para diseñar la implantación y operación de los programas y dar seguimiento a su cumplimiento. (F) Actividades destinadas a la promoción y fomento de los sectores social y económico. (G) Actividades destinadas a la reglamentación, verificación e inspección de las actividades económicas y de los agentes del sector privado, social y público. (R) Solamente actividades específicas, distintas a las demás modalidades. (K) Proyectos de inversión sujetos a registro en la Cartera que integra y administra el área competente en la materia.	DESEMPEÑO DE LAS FUNCIONES	Apoyo al Proceso Presupuestario y para mejorar la Eficiencia Institucional. (M) Actividades de apoyo administrativo desarrolladas por las oficinas mayores o área homólogas. Apoyo a la Función Pública y al Mejoramiento de la Gestión. (O) Actividades que realizan la función pública o controloría para el mejoramiento de la gestión, así como de los órganos de control y auditoría. (W) Asignaciones de los entes públicos paraestatales para el otorgamiento de préstamos al personal, sindicatos o a otras entidades públicas o privadas y demás erogaciones recuperables.	COMPROMISOS	Obligaciones de cumplimiento de Resolución Jurisdiccional. (L) Obligaciones relacionadas con indemnizaciones y obligaciones que se derivan de resoluciones definitivas emitidas por autoridad competente.	Desastres Naturales. (N)	OBLIGACIONES	. Pensiones y Jubilaciones. (J) Obligaciones de la ley relacionadas con el pago de pensiones y jubilaciones.	. Aportaciones a la Seguridad Social. (T) Obligaciones de ley relacionadas con el pago de aportaciones.
												. Operaciones Ajenas.	