

DEPARTAMENTO DE DESARROLLO SOCIAL Y HUMANO

Leandro Valle No. 5-A
Gómez Farías, Jal.
Tel. 01 (341) 433 03 99 Ext. 115
Horario de atención: 8:00 a.m. a 15:00 p.m.

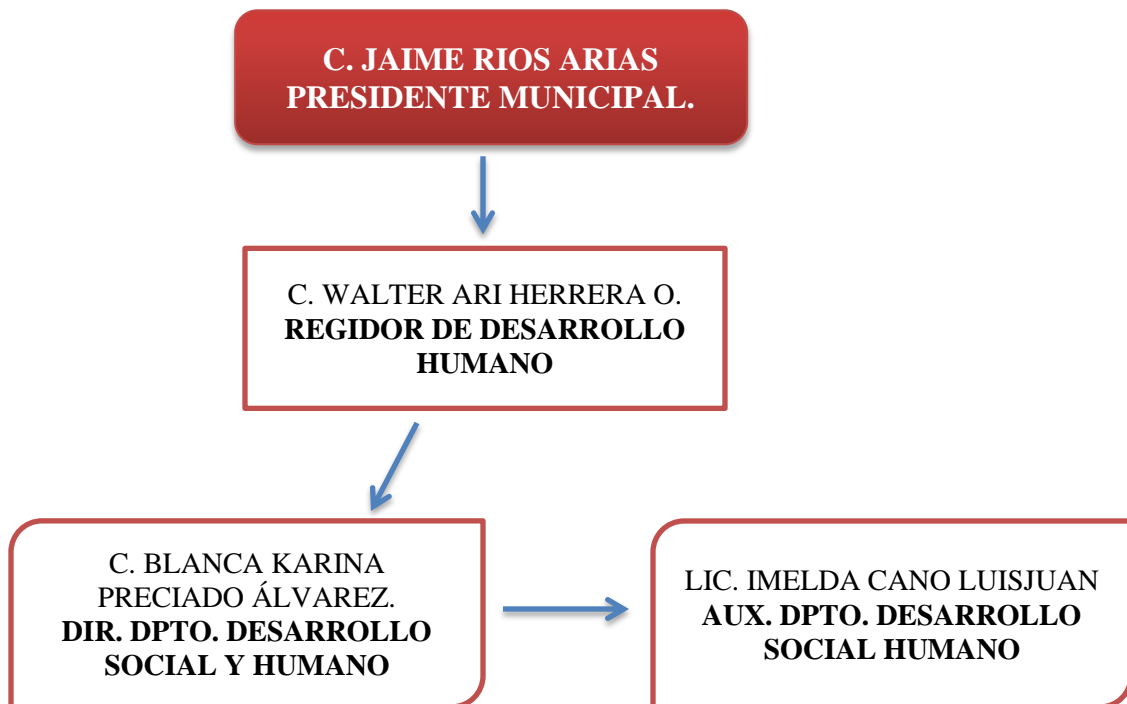

Fecha de verificación	Descripción y/o Características del Bien	Ubicación Actual	Nombre del resguardante	Fecha de adquisición	Estado Físico Actual	Número de serie
19 octubre 2015	1 Archivero Metálico, color crema, cuatro cajones.	Departamento Desarrollo Humano	Karina Preciado Álvarez Imelda Cano Luisjuan	1 de Octubre 2015	Malo, 2 cajones en servicio	NO EXISTE
19 octubre 2015	1 Escritorio de metal y madera color gris	Departamento Desarrollo Humano	Karina Preciado Álvarez Imelda Cano Luisjuan	1 de Octubre 2015	Regular	NO EXISTE
19 octubre 2015	1 Escritorio de metal y madera color verde	Departamento Desarrollo Humano	Karina Preciado Álvarez Imelda Cano Luisjuan	1 de Octubre 2015	Regular	GF20102012PE06
19 octubre 2015	2 pizarrón corcho café	Departamento Desarrollo Humano	Karina Preciado Álvarez Imelda Cano Luisjuan	1 de Octubre 2015	Regular	GF20102012DS18
19 octubre 2015	1 silla tubular acojinada	Departamento Desarrollo Humano	Karina Preciado Álvarez Imelda Cano Luisjuan	1 de Octubre 2015	Regular	NO EXISTE
19 octubre 2015	2 sillas giratorias acojinadas color negro	Departamento Desarrollo Humano	Karina Preciado Álvarez Imelda Cano Luisjuan	1 de Octubre 2015	Regular	PE-SA-29002-01-065-000058
19 octubre 2015	Pizarrón de metal y plástico color	Departamento Desarrollo	Karina Preciado Álvarez	1 de Octubre 2015	Malo	NO EXISTE

	blanco	Humano	Imelda Cano Luisjuan			
19 octubre 2015	1 silla rustica de madera	Departamento Desarrollo Humano	Karina Preciado Álvarez Imelda Cano Luisjuan	1 de Octubre 2015	Bueno	NO EXISTE
19 octubre 2015	1 mueble para computadora de aglomerado color café	Departamento Desarrollo Humano	Karina Preciado Álvarez Imelda Cano Luisjuan	1 de Octubre 2015	Regular	GF20102012DS06
19 octubre 2015	1 banco de madera color café	Departamento Desarrollo Humano	Karina Preciado Álvarez Imelda Cano Luisjuan	1 de Octubre 2015	Regular	NO EXISTE
19 octubre 2015	Organizador de papeles de metal color negro	Departamento Desarrollo Humano	Karina Preciado Álvarez Imelda Cano Luisjuan	1 de Octubre 2015	Bueno	No existe
19 octubre 2015	Cesto de basura de plástico color café	Departamento Desarrollo Humano	Karina Preciado Álvarez Imelda Cano Luisjuan	1 de Octubre 2015	Bueno	NO EXISTE
19 octubre 2015	1 Lapicero, color negro.	Departamento Desarrollo Humano	Karina Preciado Álvarez Imelda Cano Luisjuan	1 de Octubre 2015	Bueno	NO EXISTE
19 octubre 2015	1 equipo de cómputo que cuenta: Monitor marca Gateway	Desarrollo Social Humano	Karina Preciado Álvarez Imelda Cano Luisjuan	1 Octubre 2015	Bueno	

	Ratón óptico (easy) Teclado (True Basix) CPU					
--	--	--	--	--	--	--

RECURSOS FINANCIEROS:

Dichos programas operan con recursos del gobierno del estado por lo que el municipio solo interviene en trámites y servicios.

PROGRAMAS SOCIALES

PROGRAMAS FEDERALES (SEDESOL):

PROSPERA

El Programa de Inclusión Social PROSPERA articula y coordina la oferta institucional de programas y acciones de política social, incluyendo aquellas relacionadas con el fomento productivo, generación de ingresos, bienestar económico, inclusión financiera y laboral, educación, alimentación y salud, dirigida a la población que se encuentre en situación de pobreza extrema, bajo esquemas de corresponsabilidad que les permitan a las familias mejorar sus condiciones de vida y aseguren el disfrute de sus derechos sociales y el acceso al desarrollo social con igualdad de oportunidades.

OBJETIVO

Contribuir a fortalecer el cumplimiento efectivo de los derechos sociales que potencien las capacidades de las personas en situación de pobreza a través de acciones que amplían el desarrollo de sus capacidades en alimentación, salud y educación y el acceso a otras dimensiones de bienestar para coadyuvar a la ruptura del ciclo intergeneracional de la pobreza.

MISIÓN

Mejorar el ingreso y el bienestar de las familias mexicanas en situación de pobreza, a través de la articulación de acciones con otros programas y estrategias de la política social y de la política económica bajo un enfoque de colaboración interinstitucional, entre los tres niveles de gobierno, con la sociedad civil organizada y la iniciativa privada.

PENSIÓN PARA ADULTOS MAYORES (65 Y MAS)

El Programa de Pensión para Adultos Mayores, atiende a las personas adultas mayores de 65 años en adelante y tiene cobertura a nivel nacional. Las y los beneficiarios reciben apoyos económicos de 580 pesos mensuales con entregas de 1,160 pesos cada dos meses; también participan en grupos de crecimiento y jornadas informativas sobre temas de salud y obtienen facilidades para acceder a servicios y apoyos de instituciones como el Inapam, además de aquellas que ofrecen actividades productivas y ocupacionales.

OBJETIVO

Asegurar un ingreso mínimo y apoyos de protección social a las personas adultas mayores

de 65 años de edad en adelante que no reciben ingreso mensual superior a 1,092 pesos por concepto de jubilación o pensión de tipo contributivo.

DEPENDENCIA FEDERAL RESPONSABLE

Secretaria de Desarrollo Social

PROGRAMAS ESTATALES (Secretaria de Desarrollo e Integración Social):

APOYO A MUJERES JEFAS DE FAMILIA

Este programa contribuye al logro del objetivo de desarrollo 17 y sus objetivos sectoriales 01, reducir la pobreza y 03, fortalecer la integración social y económica, así como el objetivo de desarrollo 18 y su objetivo sectorial 01, promover la igualdad entre hombre y mujeres combatiendo toda forma de discriminación asociada al género.

OBJETIVO.

Mejorar los ingresos de los hogares de jefatura femenina con dependientes menores de edad, en condiciones de vulnerabilidad por ingresos, preferentemente monoparentales, que habiten en los 125 municipios de Jalisco, con el fin de contribuir a aumentar sus recursos disponibles para la puesta en marcha de estrategias de sobrevivencia contra la pobreza.

APOYO AL TRANSPORTE PARA ESTUDIANTES

Ampliar las oportunidades educativas de los Jóvenes del interior del estado a través de la implementación de un mecanismo de subsidio para el pago de transporte como apoyo a la economía de los hogares con estudiantes en educación Secundaria, Medio Superior y Superior.

OBJETIVO

Facilitar la movilidad de los estudiantes del interior del estado a sus centros escolares, proporcionar incentivos para que los jóvenes amplíen sus oportunidades educativas mediante apoyo al transporte; así como otorgar un apoyo económico a los hogares con estudiantes en educación secundaria, media superior y superior para que la falta de recurso económico no sea una razón por la cual abandonen sus estudios.

ATENCIÓN A LOS ADULTOS MAYORES

Este programa contribuye al logro del objetivo 18 y su objetivo sectorial 04, reducir la vulnerabilidad de los adultos mayores.

OBJETIVO

Contribuir a la reducción de vulnerabilidad de la población jalisciense adulta mayor de 65 años o más, que no reciben ingresos a través del pago de jubilación o pensión de tipo contributivo, mediante entrega de apoyos económicos.

DEPENDENCIA ESTATAL RESPONSABLE

Secretaría de Desarrollo e Integración Social