

	2020	2019		2020	2019
<b>ACTIVO</b>			<b>PASIVO</b>		
<b>ACTIVO CIRCULANTE</b>			<b>PASIVO CIRCULANTE</b>		
Efectivo Y Equivalentes	3,249,481.0	1,592,495.9	Cuentas Por Pagar A Corto Plazo	437,284.4	350,905.9
Derechos A Recibir Efectivo O Equivalentes	76,827.5	91,623.9	Documentos Por Pagar A Corto Plazo	300.5	1,622.5
Derechos A Recibir Bienes O Servicios	3,580.2	3,699.2	Porción A Corto Plazo De La Deuda Pública A Largo Plazo	0.0	0.0
Inventarios	0.0	0.0	Títulos Y Valores A Corto Plazo	0.0	0.0
Almacenes	0.0	0.0	Pasivos Diferidos A Corto Plazo	0.0	0.0
Estimación Por Pérdida O Deterioro De Activos Circulantes	0.0	0.0	Fondos Y Bienes De Terceros En Garantía Y/O Administración A Corto Plazo	950.0	950.0
Otros Activos Circulantes	0.0	0.0	Provisiones A Corto Plazo	0.0	0.0
<b>TOTAL DE ACTIVOS CIRCULANTES</b>	<b>3,329,888.7</b>	<b>1,687,819.0</b>	Otros Pasivos A Corto Plazo	0.0	0.0
			<b>TOTAL DE PASIVOS CIRCULANTES</b>	<b>438,534.9</b>	<b>353,478.3</b>
<b>ACTIVO NO CIRCULANTE</b>			<b>PASIVO NO CIRCULANTE</b>		
Inversiones Financieras A Largo Plazo	0.0	0.0	Cuentas Por Pagar A Largo Plazo	0.0	0.0
Derechos A Recibir Efectivo O Equivalentes A Largo Plazo	0.0	0.0	Documentos Por Pagar A Largo Plazo	0.0	0.0
Bienes Inmuebles, Infraestructura Y Construcciones En Proceso	0.0	0.0	Deuda Pública A Largo Plazo	0.0	0.0
Bienes Muebles	8,887,863.3	4,450,348.0	Pasivos Diferidos A Largo Plazo	0.0	0.0
Activos Intangibles	177,211.9	138,740.5	Fondos Y Bienes De Terceros En Garantía Y/O Administración A Largo Plazo	0.0	0.0
Depreciación, Deterioro Y Amortización Acumulada De Bienes	-3,979,856.1	-3,391,781.9	Provisiones A Largo Plazo	0.0	0.0
Activos Diferidos	0.0	0.0	<b>TOTAL DE PASIVOS NO CIRCULANTES</b>	<b>0.0</b>	<b>0.0</b>
Estimación Por Pérdida O Deterioro De Activos No Circulantes	0.0	0.0			
Otros Activos No Circulantes	0.0	0.0	<b>TOTAL DEL PASIVO</b>	<b>438,534.9</b>	<b>353,478.3</b>
<b>TOTAL DE ACTIVOS NO CIRCULANTES</b>	<b>5,085,219.1</b>	<b>1,197,306.6</b>	<b>HACIENDA PÚBLICA/PATRIMONIO</b>		
			Hacienda Pública/Patrimonio Contribuido	4,308,172.7	0.0
			Aportaciones	0.0	0.0
			Donaciones De Capital	4,308,172.7	0.0
			Actualizaciones De La Hacienda Pública/Patrimonio	0.0	0.0
			Hacienda Pública/Patrimonio Generado	3,668,400.3	2,531,647.2
			Resultados Del Ejercicio (Ahorro/Desahorro)	1,282,287.0	858,026.0
			Resultados De Ejercicios Anteriores	2,386,113.2	1,673,621.3
			Revalúos	0.0	0.0
			Reservas	0.0	0.0
			Rectificaciones De Resultados De Ejercicios Anteriores	0.0	0.0
			Exceso O Insuficiencia En La Actualización De La Hacienda Pública/Patrimonio	0.0	0.0
			Resultado Por Posición Monetaria	0.0	0.0
			Resultado Por Tenencia De Activos No Monetarios	0.0	0.0
			<b>TOTAL HACIENDA PÚBLICA / PATRIMONIO</b>	<b>7,976,573.0</b>	<b>2,531,647.2</b>
<b>TOTAL DEL ACTIVO</b>	<b>8,415,107.9</b>	<b>2,885,125.6</b>	<b>TOTAL DEL PASIVO Y HACIENDA PÚBLICA / PATRIMONIO</b>	<b>8,415,107.9</b>	<b>2,885,125.6</b>

**“Bajo protesta de decir verdad declaramos que los Estados Financieros y sus notas, son razonablemente correctos y responsabilidad del emisor”**





Estado Analítico de Ingresos Por Fuente de Financiamiento	Ingreso					
	Estimado	Ampliaciones y Reducciones	Modificado	Devengado	Recaudado	Diferencia
	1	2	3 = ( 1 + 2 )	4	5	6 = ( 5 - 1 )
Impuestos						
Impuestos no comprendidos en las fracciones de la Ley de Ingresos causadas en ejercicios fiscales anteriores pendientes de liquidación o pago	0.00	0.00	0.00	0.00	0.00	0.00
Impuestos sobre el patrimonio	0.00	0.00	0.00	0.00	0.00	0.00
Impuestos sobre la producción, el consumo y las transacciones	0.00	0.00	0.00	0.00	0.00	0.00
Impuestos sobre los ingresos	0.00	0.00	0.00	0.00	0.00	0.00
Impuestos sobre Nóminas y Asimilables	0.00	0.00	0.00	0.00	0.00	0.00
Otros Impuestos	0.00	0.00	0.00	0.00	0.00	0.00
Cuotas y Aportaciones de Seguridad Social						
Accesorios	0.00	0.00	0.00	0.00	0.00	0.00
Aportaciones para Fondos de Vivienda	0.00	0.00	0.00	0.00	0.00	0.00
Cuotas de Ahorro para el Retiro	0.00	0.00	0.00	0.00	0.00	0.00
Cuotas para el Seguro Social	0.00	0.00	0.00	0.00	0.00	0.00
Otras Cuotas y Aportaciones para la seguridad social	0.00	0.00	0.00	0.00	0.00	0.00
Contribuciones de Mejoras						
Contribución de mejoras por obras públicas	0.00	0.00	0.00	0.00	0.00	0.00
Contribuciones de Mejoras no comprendidas en las fracciones de la Ley de Ingresos causadas en ejercicios fiscales anteriores pendientes de liquidación o pago	0.00	0.00	0.00	0.00	0.00	0.00
Derechos						
Accesorios	0.00	0.00	0.00	0.00	0.00	0.00
Derechos a los hidrocarburos	0.00	0.00	0.00	0.00	0.00	0.00
Derechos no comprendidos en las fracciones de la Ley de Ingresos causadas en ejercicios fiscales anteriores pendientes de liquidación o pago	0.00	0.00	0.00	0.00	0.00	0.00
Derechos por el uso, goce, aprovechamiento o explotación de bienes de dominio público	0.00	0.00	0.00	0.00	0.00	0.00
Derechos por prestación de servicios	0.00	0.00	0.00	0.00	0.00	0.00
Otros Derechos	0.00	0.00	0.00	0.00	0.00	0.00
Productos						
Productos de capital	0.00	0.00	0.00	0.00	0.00	0.00
Productos de tipo corriente	0.00	0.00	0.00	0.00	0.00	0.00
Productos no comprendidos en las fracciones de la Ley de Ingresos causadas en ejercicios fiscales anteriores pendientes de liquidación o pago	0.00	0.00	0.00	0.00	0.00	0.00
Aprovechamientos						
Aprovechamientos de capital	0.00	0.00	0.00	0.00	0.00	0.00
Aprovechamientos de tipo corriente	0.00	0.00	0.00	0.00	0.00	0.00
Aprovechamientos no comprendidos en las fracciones de la Ley de Ingresos causadas en ejercicios fiscales anteriores pendientes de liquidación o pago	0.00	0.00	0.00	0.00	0.00	0.00
Ingresos por Venta de Bienes, Prestación de Servicios y Otros Ingresos						





Estado Analítico de Ingresos Por Fuente de Financiamiento	Ingreso					
	Estimado	Ampliaciones y Reducciones	Modificado	Devengado	Recaudado	Diferencia
	1	2	3 = ( 1 + 2 )	4	5	6 = ( 5 - 1 )
Transferencias, Asignaciones, Subsidios y Subvenciones, y Pensiones y Jubilaciones						
Transferencias a Fideicomisos, mandatos y análogos	0.00	0.00	0.00	0.00	0.00	0.00
Transferencias al Resto del Sector Público	0.00	0.00	0.00	0.00	0.00	0.00
Transferencias Internas y Asignaciones al Sector Público	10,198,900.00	-741,946.00	9,456,954.00	9,456,954.00	9,456,954.00	-741,946.00
<b>Ingresos Derivados de Financiamientos</b>						
Ingresos Derivados de Financiamientos						
Endeudamiento externo	0.00	0.00	0.00	0.00	0.00	0.00
Endeudamiento interno	0.00	0.00	0.00	0.00	0.00	0.00
<b>Total</b>	<b>22,711,781.77</b>	<b>-5,590,250.00</b>	<b>17,121,531.77</b>	<b>17,121,531.77</b>	<b>17,121,531.77</b>	<b>-5,590,250.00</b>
				<b>Ingresos excedentes</b>		<b>-5,590,250.00</b>

\_\_\_\_\_  
DRA. ADRIANA CRUZ LARA SILVA  
DIRECTORA GENERAL

\_\_\_\_\_  
C.P. ELIZABETH ESPARZA MERCADO  
DIRECTORA ADMINISTRATIVA

Concepto	Egresos					
	Aprobado	Ampliaciones / (Reducciones)	Modificado	Devengado	Pagado	Subejercicio
	1	2	3 = (1 + 2)	4	5	6 = (3 - 4)
ECRO	22,711,781.77	-5,590,250.00	17,121,531.77	14,326,981.88	14,279,197.74	2,794,549.89
<b>Total del Gasto</b>	22,711,781.77	-5,590,250.00	17,121,531.77	14,326,981.88	14,279,197.74	2,794,549.89

Concepto	Egresos					
	Aprobado	Ampliaciones / (Reducciones)	Modificado	Devengado	Pagado	Subejercicio
	1	2	3 = (1 + 2)	4	5	6 = (3 - 4)
<b>Total del Gasto</b>						

Concepto	Egresos					
	Aprobado	Ampliaciones / (Reducciones)	Modificado	Devengado	Pagado	Subejercicio
	1	2	3 = (1 + 2)	4	5	6 = (3 - 4)
Entidades Paraestatales y Fideicomisos No Empresariales y No Financieros	22,711,781.77	-5,590,250.00	17,121,531.77	14,326,981.88	14,279,197.74	2,794,549.89
<b>Total del Gasto</b>	22,711,781.77	-5,590,250.00	17,121,531.77	14,326,981.88	14,279,197.74	2,794,549.89

DRA. ADRIANA CRUZ LARA SILVA  
DIRECTORA GENERAL

C.P. ELIZABETH ESPARZA MERCADO  
DIRECTORA ADMINISTRATIVA



Ejercicio del Presupuesto	Presupuesto de Egresos Aprobado	Ampliaciones / (Reducciones)	Presupuesto Vigente	Comprometido	Presupuesto Disponible para Comprometer	Devengado	Comprometido No Devengado	Presupuesto Sin Devengar	Ejercido	Devengado sin Ejercer	Pagado	Ejercido Sin Pagar	Cuentas por Pagar (Deuda)
	1	2	3	4	5 = (3 - 4)	6	7 = (4 - 6)	8 = (3 - 6)	9	10 = (6 - 9)	11	12 = (9-11)	13 = (6-11)
<b>Ramo: 21121 - ECRO</b>													
<b>Clasif. Económica: 1131114</b>	340,000.00	36,317.40	376,317.40	150,370.77	225,946.63	150,370.77	0.00	225,946.63	150,370.77	0.00	150,370.77	0.00	0.00
<b>Clasif. Económica: 1131115</b>	10,481,291.13	-3,310,494.47	7,170,796.66	7,170,796.66	0.00	7,170,796.66	0.00	0.00	7,170,796.66	0.00	7,170,796.66	0.00	0.00
<b>Clasif. Económica: 1131117</b>	39,843.59	172,127.07	211,970.66	172,127.07	39,843.59	172,127.07	0.00	39,843.59	172,127.07	0.00	172,127.07	0.00	0.00
<b>Clasif. Económica: 1221115</b>	143,500.00	-143,500.00	0.00	0.00	0.00	0.00	0.00	0.00	0.00	0.00	0.00	0.00	0.00
<b>Clasif. Económica: 1221117</b>	6,500.00	0.00	6,500.00	0.00	6,500.00	0.00	0.00	6,500.00	0.00	0.00	0.00	0.00	0.00
<b>Clasif. Económica: 1311115</b>	149,096.20	0.00	149,096.20	139,115.38	9,980.82	139,115.38	0.00	9,980.82	139,115.38	0.00	139,115.38	0.00	0.00
<b>Clasif. Económica: 1311117</b>	13,554.20	0.00	13,554.20	0.00	13,554.20	0.00	0.00	13,554.20	0.00	0.00	0.00	0.00	0.00
<b>Clasif. Económica: 1321114</b>	39,206.07	0.00	39,206.07	33,380.07	5,826.00	33,380.07	0.00	5,826.00	33,380.07	0.00	33,380.07	0.00	0.00
<b>Clasif. Económica: 1321115</b>	107,663.50	-47,252.41	60,411.09	60,411.09	0.00	60,411.09	0.00	0.00	60,411.09	0.00	60,411.09	0.00	0.00
<b>Clasif. Económica: 1321117</b>	9,954.62	0.00	9,954.62	9,954.62	0.00	9,954.62	0.00	0.00	9,954.62	0.00	9,954.62	0.00	0.00
<b>Clasif. Económica: 1322114</b>	31,333.15	0.00	31,333.15	18,570.27	12,762.88	18,570.27	0.00	12,762.88	18,570.27	0.00	18,570.27	0.00	0.00
<b>Clasif. Económica: 1322115</b>	1,536,908.41	-472,523.87	1,064,384.54	1,064,384.54	0.00	1,064,384.54	0.00	0.00	1,064,384.54	0.00	1,064,384.54	0.00	0.00
<b>Clasif. Económica: 1411114</b>	40,000.00	0.00	40,000.00	28,978.69	11,021.31	28,978.69	0.00	11,021.31	28,978.69	0.00	0.00	28,978.69	28,978.69

(pesos)

Ejercicio del Presupuesto	Presupuesto de Egresos Aprobado	Ampliaciones / (Reducciones)	Presupuesto Vigente	Comprometido	Presupuesto Disponible para Comprometer	Devengado	Comprometido No Devengado	Presupuesto Sin Devengar	Ejercido	Devengado sin Ejercer	Pagado	Ejercido Sin Pagar	Cuentas por Pagar (Deuda)
	1	2	3	4	5 = (3 - 4)	6	7 = (4 - 6)	8 = (3 - 6)	9	10 = (6 - 9)	11	12 = (9-11)	13 = (6-11)
<b>Ramo: 21121 - ECRO</b>													
<b>Clasif. Económica: 1411115</b>	583,315.84	-134,960.82	448,355.02	448,355.02	0.00	448,355.02	0.00	0.00	448,355.02	0.00	429,549.57	18,805.45	18,805.45
<b>Clasif. Económica: 1411117</b>	11,528.74	0.00	11,528.74	0.00	11,528.74	0.00	0.00	11,528.74	0.00	0.00	0.00	0.00	0.00
<b>Clasif. Económica: 1421114</b>	18,625.02	-13,566.71	5,058.31	0.00	5,058.31	0.00	0.00	5,058.31	0.00	0.00	0.00	0.00	0.00
<b>Clasif. Económica: 1421115</b>	308,742.57	-88,497.85	220,244.72	220,244.72	0.00	220,244.72	0.00	0.00	220,244.72	0.00	220,244.72	0.00	0.00
<b>Clasif. Económica: 1421117</b>	11,372.31	0.00	11,372.31	7,697.46	3,674.85	7,697.46	0.00	3,674.85	7,697.46	0.00	7,697.46	0.00	0.00
<b>Clasif. Económica: 1431114</b>	75,000.00	0.00	75,000.00	55,855.01	19,144.99	55,855.01	0.00	19,144.99	55,855.01	0.00	55,855.01	0.00	0.00
<b>Clasif. Económica: 1431115</b>	1,842,666.87	-595,379.88	1,247,286.99	1,247,286.99	0.00	1,247,286.99	0.00	0.00	1,247,286.99	0.00	1,247,286.99	0.00	0.00
<b>Clasif. Económica: 1431117</b>	58,317.09	0.00	58,317.09	26,530.17	31,786.92	26,530.17	0.00	31,786.92	26,530.17	0.00	26,530.17	0.00	0.00
<b>Clasif. Económica: 1432114</b>	70,976.69	-70,976.69	0.00	0.00	0.00	0.00	0.00	0.00	0.00	0.00	0.00	0.00	0.00
<b>Clasif. Económica: 1432115</b>	148,185.20	7,015.54	155,200.74	151,962.85	3,237.89	151,962.85	0.00	3,237.89	151,962.85	0.00	151,962.85	0.00	0.00
<b>Clasif. Económica: 1432117</b>	6,664.79	-4,081.67	2,583.12	0.00	2,583.12	0.00	0.00	2,583.12	0.00	0.00	0.00	0.00	0.00
<b>Clasif. Económica: 1611117</b>	434,445.40	-168,045.40	266,400.00	241,200.00	25,200.00	241,200.00	0.00	25,200.00	241,200.00	0.00	241,200.00	0.00	0.00
<b>Clasif. Económica: 1712115</b>	576,788.00	-307,032.00	269,756.00	269,756.00	0.00	269,756.00	0.00	0.00	269,756.00	0.00	269,756.00	0.00	0.00

Ejercicio del Presupuesto	Presupuesto de Egresos Aprobado	Ampliaciones / (Reducciones)	Presupuesto Vigente	Comprometido	Presupuesto Disponible para Comprometer	Devengado	Comprometido No Devengado	Presupuesto Sin Devengar	Ejercido	Devengado sin Ejercer	Pagado	Ejercido Sin Pagar	Cuentas por Pagar (Deuda)
	1	2	3	4	5 = (3 - 4)	6	7 = (4 - 6)	8 = (3 - 6)	9	10 = (6 - 9)	11	12 = (9-11)	13 = (6-11)
<b>Ramo: 21121 - ECRO</b>													
<b>Clasif. Económica: 1712117</b>	66,076.00	0.00	66,076.00	63,595.00	2,481.00	63,595.00	0.00	2,481.00	63,595.00	0.00	63,595.00	0.00	0.00
<b>Clasif. Económica: 1713114</b>	21,000.00	0.00	21,000.00	19,559.16	1,440.84	19,559.16	0.00	1,440.84	19,559.16	0.00	19,559.16	0.00	0.00
<b>Clasif. Económica: 1713115</b>	384,272.28	-224,094.48	160,177.80	160,177.80	0.00	160,177.80	0.00	0.00	160,177.80	0.00	160,177.80	0.00	0.00
<b>Clasif. Económica: 1715115</b>	437,729.07	-132,566.76	305,162.31	269,919.82	35,242.49	269,919.82	0.00	35,242.49	269,919.82	0.00	269,919.82	0.00	0.00
<b>Clasif. Económica: 2111111</b>	43,536.10	0.00	43,536.10	43,298.40	237.70	43,298.40	0.00	237.70	43,298.40	0.00	43,298.40	0.00	0.00
<b>Clasif. Económica: 2111117</b>	17,558.71	0.00	17,558.71	0.00	17,558.71	0.00	0.00	17,558.71	0.00	0.00	0.00	0.00	0.00
<b>Clasif. Económica: 2121111</b>	220.00	0.00	220.00	0.00	220.00	0.00	0.00	220.00	0.00	0.00	0.00	0.00	0.00
<b>Clasif. Económica: 2141111</b>	42,115.00	0.00	42,115.00	42,115.00	0.00	42,115.00	0.00	0.00	42,115.00	0.00	42,115.00	0.00	0.00
<b>Clasif. Económica: 2141114</b>	500.00	0.00	500.00	0.00	500.00	0.00	0.00	500.00	0.00	0.00	0.00	0.00	0.00
<b>Clasif. Económica: 2141117</b>	55,517.98	0.00	55,517.98	105.82	55,412.16	105.82	0.00	55,412.16	105.82	0.00	105.82	0.00	0.00
<b>Clasif. Económica: 2151111</b>	100.00	0.00	100.00	0.00	100.00	0.00	0.00	100.00	0.00	0.00	0.00	0.00	0.00
<b>Clasif. Económica: 2151114</b>	1,750.00	0.00	1,750.00	0.00	1,750.00	0.00	0.00	1,750.00	0.00	0.00	0.00	0.00	0.00
<b>Clasif. Económica: 2151117</b>	50.00	0.00	50.00	0.00	50.00	0.00	0.00	50.00	0.00	0.00	0.00	0.00	0.00

Ejercicio del Presupuesto	Presupuesto de Egresos Aprobado	Ampliaciones / (Reducciones)	Presupuesto Vigente	Comprometido	Presupuesto Disponible para Comprometer	Devengado	Comprometido No Devengado	Presupuesto Sin Devengar	Ejercido	Devengado sin Ejercer	Pagado	Ejercido Sin Pagar	Cuentas por Pagar (Deuda)
	1	2	3	4	5 = (3 - 4)	6	7 = (4 - 6)	8 = (3 - 6)	9	10 = (6 - 9)	11	12 = (9-11)	13 = (6-11)
<b>Ramo: 21121 - ECRO</b>													
<b>Clasif. Económica: 2161111</b>	30,000.00	0.00	30,000.00	30,000.00	0.00	30,000.00	0.00	0.00	30,000.00	0.00	30,000.00	0.00	0.00
<b>Clasif. Económica: 2161117</b>	11,247.29	0.00	11,247.29	3,234.70	8,012.59	3,234.70	0.00	8,012.59	3,234.70	0.00	3,234.70	0.00	0.00
<b>Clasif. Económica: 2171111</b>	79,395.89	-79,395.89	0.00	0.00	0.00	0.00	0.00	0.00	0.00	0.00	0.00	0.00	0.00
<b>Clasif. Económica: 2171117</b>	29,258.32	0.00	29,258.32	10,536.79	18,721.53	10,536.79	0.00	18,721.53	10,536.79	0.00	10,536.79	0.00	0.00
<b>Clasif. Económica: 2181111</b>	9,488.80	0.00	9,488.80	9,486.76	2.04	9,486.76	0.00	2.04	9,486.76	0.00	9,486.76	0.00	0.00
<b>Clasif. Económica: 2181114</b>	4,150.00	0.00	4,150.00	0.00	4,150.00	0.00	0.00	4,150.00	0.00	0.00	0.00	0.00	0.00
<b>Clasif. Económica: 2181117</b>	3,511.20	0.00	3,511.20	0.00	3,511.20	0.00	0.00	3,511.20	0.00	0.00	0.00	0.00	0.00
<b>Clasif. Económica: 2212111</b>	11,700.00	0.00	11,700.00	3,237.60	8,462.40	3,237.60	0.00	8,462.40	3,237.60	0.00	3,237.60	0.00	0.00
<b>Clasif. Económica: 2214111</b>	15,266.00	-3,359.99	11,906.01	6,448.39	5,457.62	6,448.39	0.00	5,457.62	6,448.39	0.00	6,448.39	0.00	0.00
<b>Clasif. Económica: 2231111</b>	1,500.00	-1,050.01	449.99	449.99	0.00	449.99	0.00	0.00	449.99	0.00	449.99	0.00	0.00
<b>Clasif. Económica: 2231114</b>	9,471.50	0.00	9,471.50	348.01	9,123.49	348.01	0.00	9,123.49	348.01	0.00	348.01	0.00	0.00
<b>Clasif. Económica: 2321111</b>	4,922.50	0.00	4,922.50	4,910.02	12.48	4,910.02	0.00	12.48	4,910.02	0.00	4,910.02	0.00	0.00
<b>Clasif. Económica: 2331114</b>	6,000.00	0.00	6,000.00	0.00	6,000.00	0.00	0.00	6,000.00	0.00	0.00	0.00	0.00	0.00

Ejercicio del Presupuesto	Presupuesto de Egresos Aprobado	Ampliaciones / (Reducciones)	Presupuesto Vigente	Comprometido	Presupuesto Disponible para Comprometer	Devengado	Comprometido No Devengado	Presupuesto Sin Devengar	Ejercido	Devengado sin Ejercer	Pagado	Ejercido Sin Pagar	Cuentas por Pagar (Deuda)
	1	2	3	4	5 = (3 - 4)	6	7 = (4 - 6)	8 = (3 - 6)	9	10 = (6 - 9)	11	12 = (9-11)	13 = (6-11)
<b>Ramo: 21121 - ECRO</b>													
<b>Clasif. Económica: 2371111</b>	4,600.00	0.00	4,600.00	4,506.43	93.57	4,506.43	0.00	93.57	4,506.43	0.00	4,506.43	0.00	0.00
<b>Clasif. Económica: 2431114</b>	1,368.50	0.00	1,368.50	0.00	1,368.50	0.00	0.00	1,368.50	0.00	0.00	0.00	0.00	0.00
<b>Clasif. Económica: 2441111</b>	21,152.00	0.00	21,152.00	21,077.20	74.80	21,077.20	0.00	74.80	21,077.20	0.00	21,077.20	0.00	0.00
<b>Clasif. Económica: 2451111</b>	2,085.75	0.00	2,085.75	2,037.20	48.55	2,037.20	0.00	48.55	2,037.20	0.00	2,037.20	0.00	0.00
<b>Clasif. Económica: 2451117</b>	4,130.00	0.00	4,130.00	0.00	4,130.00	0.00	0.00	4,130.00	0.00	0.00	0.00	0.00	0.00
<b>Clasif. Económica: 2461111</b>	14,620.00	0.00	14,620.00	13,717.93	902.07	13,717.93	0.00	902.07	13,717.93	0.00	13,717.93	0.00	0.00
<b>Clasif. Económica: 2461114</b>	29,411.00	0.00	29,411.00	0.00	29,411.00	0.00	0.00	29,411.00	0.00	0.00	0.00	0.00	0.00
<b>Clasif. Económica: 2461117</b>	4,330.00	0.00	4,330.00	903.00	3,427.00	903.00	0.00	3,427.00	903.00	0.00	903.00	0.00	0.00
<b>Clasif. Económica: 2471114</b>	1,000.00	0.00	1,000.00	0.00	1,000.00	0.00	0.00	1,000.00	0.00	0.00	0.00	0.00	0.00
<b>Clasif. Económica: 2481111</b>	59,700.00	0.00	59,700.00	59,662.70	37.30	59,662.70	0.00	37.30	59,662.70	0.00	59,662.70	0.00	0.00
<b>Clasif. Económica: 2481117</b>	2,000.00	0.00	2,000.00	0.00	2,000.00	0.00	0.00	2,000.00	0.00	0.00	0.00	0.00	0.00
<b>Clasif. Económica: 2491111</b>	23,500.00	0.00	23,500.00	16,312.99	7,187.01	16,312.99	0.00	7,187.01	16,312.99	0.00	16,312.99	0.00	0.00
<b>Clasif. Económica: 2491117</b>	8,000.00	0.00	8,000.00	2,121.51	5,878.49	2,121.51	0.00	5,878.49	2,121.51	0.00	2,121.51	0.00	0.00

Ejercicio del Presupuesto	Presupuesto de Egresos Aprobado	Ampliaciones / (Reducciones)	Presupuesto Vigente	Comprometido	Presupuesto Disponible para Comprometer	Devengado	Comprometido No Devengado	Presupuesto Sin Devengar	Ejercido	Devengado sin Ejercer	Pagado	Ejercido Sin Pagar	Cuentas por Pagar (Deuda)
	1	2	3	4	5 = (3 - 4)	6	7 = (4 - 6)	8 = (3 - 6)	9	10 = (6 - 9)	11	12 = (9-11)	13 = (6-11)
<b>Ramo: 21121 - ECRO</b>													
<b>Clasif. Económica: 2511111</b>	63,500.57	0.00	63,500.57	63,128.38	372.19	63,128.38	0.00	372.19	63,128.38	0.00	63,128.38	0.00	0.00
<b>Clasif. Económica: 2511117</b>	12,792.00	0.00	12,792.00	0.00	12,792.00	0.00	0.00	12,792.00	0.00	0.00	0.00	0.00	0.00
<b>Clasif. Económica: 2521111</b>	750.00	0.00	750.00	738.69	11.31	738.69	0.00	11.31	738.69	0.00	738.69	0.00	0.00
<b>Clasif. Económica: 2521117</b>	1,805.97	0.00	1,805.97	0.00	1,805.97	0.00	0.00	1,805.97	0.00	0.00	0.00	0.00	0.00
<b>Clasif. Económica: 2531111</b>	1,330.18	0.00	1,330.18	1,312.35	17.83	1,312.35	0.00	17.83	1,312.35	0.00	1,312.35	0.00	0.00
<b>Clasif. Económica: 2531117</b>	1,250.32	0.00	1,250.32	0.00	1,250.32	0.00	0.00	1,250.32	0.00	0.00	0.00	0.00	0.00
<b>Clasif. Económica: 2541111</b>	7,846.55	0.00	7,846.55	7,768.36	78.19	7,768.36	0.00	78.19	7,768.36	0.00	7,768.36	0.00	0.00
<b>Clasif. Económica: 2541114</b>	1,060.00	0.00	1,060.00	0.00	1,060.00	0.00	0.00	1,060.00	0.00	0.00	0.00	0.00	0.00
<b>Clasif. Económica: 2551111</b>	15,000.00	0.00	15,000.00	15,000.00	0.00	15,000.00	0.00	0.00	15,000.00	0.00	15,000.00	0.00	0.00
<b>Clasif. Económica: 2551114</b>	27,786.70	0.00	27,786.70	2,507.26	25,279.44	2,507.26	0.00	25,279.44	2,507.26	0.00	2,507.26	0.00	0.00
<b>Clasif. Económica: 2561117</b>	5,495.00	0.00	5,495.00	0.00	5,495.00	0.00	0.00	5,495.00	0.00	0.00	0.00	0.00	0.00
<b>Clasif. Económica: 2591111</b>	7,634.56	0.00	7,634.56	4,640.00	2,994.56	4,640.00	0.00	2,994.56	4,640.00	0.00	4,640.00	0.00	0.00
<b>Clasif. Económica: 2611111</b>	2,000.00	-200.00	1,800.00	1,800.00	0.00	1,800.00	0.00	0.00	1,800.00	0.00	1,800.00	0.00	0.00

(pesos)

Ejercicio del Presupuesto	Presupuesto de Egresos Aprobado	Ampliaciones / (Reducciones)	Presupuesto Vigente	Comprometido	Presupuesto Disponible para Comprometer	Devengado	Comprometido No Devengado	Presupuesto Sin Devengar	Ejercido	Devengado sin Ejercer	Pagado	Ejercido Sin Pagar	Cuentas por Pagar (Deuda)
	1	2	3	4	5 = (3 - 4)	6	7 = (4 - 6)	8 = (3 - 6)	9	10 = (6 - 9)	11	12 = (9-11)	13 = (6-11)
<b>Ramo:</b> 21121 - ECRO													
<b>Clasif. Económica:</b> 2611117	5,927.00	0.00	5,927.00	0.00	5,927.00	0.00	0.00	5,927.00	0.00	0.00	0.00	0.00	0.00
<b>Clasif. Económica:</b> 2612111	25,500.00	-4,100.00	21,400.00	21,400.00	0.00	21,400.00	0.00	0.00	21,400.00	0.00	21,400.00	0.00	0.00
<b>Clasif. Económica:</b> 2612117	13,000.00	0.00	13,000.00	2,000.00	11,000.00	2,000.00	0.00	11,000.00	2,000.00	0.00	2,000.00	0.00	0.00
<b>Clasif. Económica:</b> 2711111	15,000.00	-15,000.00	0.00	0.00	0.00	0.00	0.00	0.00	0.00	0.00	0.00	0.00	0.00
<b>Clasif. Económica:</b> 2721111	20,626.29	0.00	20,626.29	20,626.29	0.00	20,626.29	0.00	0.00	20,626.29	0.00	20,626.29	0.00	0.00
<b>Clasif. Económica:</b> 2811114	2,520.00	0.00	2,520.00	0.00	2,520.00	0.00	0.00	2,520.00	0.00	0.00	0.00	0.00	0.00
<b>Clasif. Económica:</b> 2911111	12,886.00	-2,577.20	10,308.80	6,712.38	3,596.42	6,712.38	0.00	3,596.42	6,712.38	0.00	6,712.38	0.00	0.00
<b>Clasif. Económica:</b> 2911114	11,968.89	0.00	11,968.89	0.00	11,968.89	0.00	0.00	11,968.89	0.00	0.00	0.00	0.00	0.00
<b>Clasif. Económica:</b> 2921111	1,000.00	0.00	1,000.00	1,000.00	0.00	1,000.00	0.00	0.00	1,000.00	0.00	1,000.00	0.00	0.00
<b>Clasif. Económica:</b> 2921117	2,500.00	0.00	2,500.00	829.50	1,670.50	829.50	0.00	1,670.50	829.50	0.00	829.50	0.00	0.00
<b>Clasif. Económica:</b> 2931111	8,900.00	0.00	8,900.00	8,728.00	172.00	8,728.00	0.00	172.00	8,728.00	0.00	8,728.00	0.00	0.00
<b>Clasif. Económica:</b> 2931114	1,000.00	0.00	1,000.00	0.00	1,000.00	0.00	0.00	1,000.00	0.00	0.00	0.00	0.00	0.00
<b>Clasif. Económica:</b> 2941111	9,088.06	0.00	9,088.06	9,088.06	0.00	9,088.06	0.00	0.00	9,088.06	0.00	9,088.06	0.00	0.00

Ejercicio del Presupuesto	Presupuesto de Egresos Aprobado	Ampliaciones / (Reducciones)	Presupuesto Vigente	Comprometido	Presupuesto Disponible para Comprometer	Devengado	Comprometido No Devengado	Presupuesto Sin Devengar	Ejercido	Devengado sin Ejercer	Pagado	Ejercido Sin Pagar	Cuentas por Pagar (Deuda)
	1	2	3	4	5 = (3 - 4)	6	7 = (4 - 6)	8 = (3 - 6)	9	10 = (6 - 9)	11	12 = (9-11)	13 = (6-11)
<b>Ramo: 21121 - ECRO</b>													
<b>Clasif. Económica: 2941117</b>	5,411.94	0.00	5,411.94	1,737.88	3,674.06	1,737.88	0.00	3,674.06	1,737.88	0.00	1,737.88	0.00	0.00
<b>Clasif. Económica: 2951111</b>	9,735.75	0.00	9,735.75	9,524.54	211.21	9,524.54	0.00	211.21	9,524.54	0.00	9,524.54	0.00	0.00
<b>Clasif. Económica: 2951114</b>	5,200.00	0.00	5,200.00	0.00	5,200.00	0.00	0.00	5,200.00	0.00	0.00	0.00	0.00	0.00
<b>Clasif. Económica: 2961111</b>	20,000.00	0.00	20,000.00	14,460.41	5,539.59	14,460.41	0.00	5,539.59	14,460.41	0.00	14,460.41	0.00	0.00
<b>Clasif. Económica: 2961114</b>	10,000.00	0.00	10,000.00	0.00	10,000.00	0.00	0.00	10,000.00	0.00	0.00	0.00	0.00	0.00
<b>Clasif. Económica: 2991114</b>	3,141.00	0.00	3,141.00	0.00	3,141.00	0.00	0.00	3,141.00	0.00	0.00	0.00	0.00	0.00
<b>Clasif. Económica: 3111111</b>	73,150.00	-10,444.99	62,705.01	49,444.00	13,261.01	49,444.00	0.00	13,261.01	49,444.00	0.00	49,444.00	0.00	0.00
<b>Clasif. Económica: 3111117</b>	6,050.00	0.00	6,050.00	0.00	6,050.00	0.00	0.00	6,050.00	0.00	0.00	0.00	0.00	0.00
<b>Clasif. Económica: 3121111</b>	5,500.00	0.00	5,500.00	5,325.25	174.75	5,325.25	0.00	174.75	5,325.25	0.00	5,325.25	0.00	0.00
<b>Clasif. Económica: 3121114</b>	3,000.00	0.00	3,000.00	0.00	3,000.00	0.00	0.00	3,000.00	0.00	0.00	0.00	0.00	0.00
<b>Clasif. Económica: 3131111</b>	25,000.00	0.00	25,000.00	16,857.00	8,143.00	16,857.00	0.00	8,143.00	16,857.00	0.00	16,857.00	0.00	0.00
<b>Clasif. Económica: 3131117</b>	17,000.00	0.00	17,000.00	0.00	17,000.00	0.00	0.00	17,000.00	0.00	0.00	0.00	0.00	0.00
<b>Clasif. Económica: 3141111</b>	37,025.00	0.00	37,025.00	34,236.00	2,789.00	34,236.00	0.00	2,789.00	34,236.00	0.00	34,236.00	0.00	0.00



Ejercicio del Presupuesto	Presupuesto de Egresos Aprobado	Ampliaciones / (Reducciones)	Presupuesto Vigente	Comprometido	Presupuesto Disponible para Comprometer	Devengado	Comprometido No Devengado	Presupuesto Sin Devengar	Ejercido	Devengado sin Ejercer	Pagado	Ejercido Sin Pagar	Cuentas por Pagar (Deuda)
	1	2	3	4	5 = (3 - 4)	6	7 = (4 - 6)	8 = (3 - 6)	9	10 = (6 - 9)	11	12 = (9-11)	13 = (6-11)
<b>Ramo: 21121 - ECRO</b>													
<b>Clasif. Económica: 3141117</b>	1,375.00	0.00	1,375.00	0.00	1,375.00	0.00	0.00	1,375.00	0.00	0.00	0.00	0.00	0.00
<b>Clasif. Económica: 3171111</b>	9,600.00	0.00	9,600.00	9,600.00	0.00	9,600.00	0.00	0.00	9,600.00	0.00	9,600.00	0.00	0.00
<b>Clasif. Económica: 3171117</b>	28,000.00	0.00	28,000.00	4,520.00	23,480.00	4,520.00	0.00	23,480.00	4,520.00	0.00	4,520.00	0.00	0.00
<b>Clasif. Económica: 3181111</b>	3,000.00	0.00	3,000.00	3,000.00	0.00	3,000.00	0.00	0.00	3,000.00	0.00	3,000.00	0.00	0.00
<b>Clasif. Económica: 3181117</b>	24,500.00	0.00	24,500.00	1,501.98	22,998.02	1,501.98	0.00	22,998.02	1,501.98	0.00	1,501.98	0.00	0.00
<b>Clasif. Económica: 3192111</b>	250,000.00	0.00	250,000.00	248,926.14	1,073.86	248,926.14	0.00	1,073.86	248,926.14	0.00	248,926.14	0.00	0.00
<b>Clasif. Económica: 3192115</b>	250,000.00	-250,000.00	0.00	0.00	0.00	0.00	0.00	0.00	0.00	0.00	0.00	0.00	0.00
<b>Clasif. Económica: 3271111</b>	51,846.00	0.00	51,846.00	51,846.00	0.00	51,846.00	0.00	0.00	51,846.00	0.00	51,846.00	0.00	0.00
<b>Clasif. Económica: 3271114</b>	10,000.00	0.00	10,000.00	5,638.74	4,361.26	5,638.74	0.00	4,361.26	5,638.74	0.00	5,638.74	0.00	0.00
<b>Clasif. Económica: 3271117</b>	24,500.00	0.00	24,500.00	24,500.00	0.00	24,500.00	0.00	0.00	24,500.00	0.00	24,500.00	0.00	0.00
<b>Clasif. Económica: 3291111</b>	8,000.00	0.00	8,000.00	0.00	8,000.00	0.00	0.00	8,000.00	0.00	0.00	0.00	0.00	0.00
<b>Clasif. Económica: 3311111</b>	46,000.00	0.00	46,000.00	46,000.00	0.00	46,000.00	0.00	0.00	46,000.00	0.00	46,000.00	0.00	0.00
<b>Clasif. Económica: 3311114</b>	4,000.00	0.00	4,000.00	4,000.00	0.00	4,000.00	0.00	0.00	4,000.00	0.00	4,000.00	0.00	0.00

Ejercicio del Presupuesto	Presupuesto de Egresos Aprobado	Ampliaciones / (Reducciones)	Presupuesto Vigente	Comprometido	Presupuesto Disponible para Comprometer	Devengado	Comprometido No Devengado	Presupuesto Sin Devengar	Ejercido	Devengado sin Ejercer	Pagado	Ejercido Sin Pagar	Cuentas por Pagar (Deuda)
	1	2	3	4	5 = (3 - 4)	6	7 = (4 - 6)	8 = (3 - 6)	9	10 = (6 - 9)	11	12 = (9-11)	13 = (6-11)
<b>Ramo: 21121 - ECRO</b>													
<b>Clasif. Económica: 3311117</b>	7,000.00	0.00	7,000.00	6,434.00	566.00	6,434.00	0.00	566.00	6,434.00	0.00	6,434.00	0.00	0.00
<b>Clasif. Económica: 3342111</b>	136,928.00	-60,582.40	76,345.60	46,724.40	29,621.20	46,724.40	0.00	29,621.20	46,724.40	0.00	46,724.40	0.00	0.00
<b>Clasif. Económica: 3342114</b>	22,700.00	0.00	22,700.00	0.00	22,700.00	0.00	0.00	22,700.00	0.00	0.00	0.00	0.00	0.00
<b>Clasif. Económica: 3342117</b>	116,000.00	0.00	116,000.00	0.00	116,000.00	0.00	0.00	116,000.00	0.00	0.00	0.00	0.00	0.00
<b>Clasif. Económica: 3361111</b>	700.00	-210.00	490.00	490.00	0.00	490.00	0.00	0.00	490.00	0.00	490.00	0.00	0.00
<b>Clasif. Económica: 3361114</b>	2,000.00	0.00	2,000.00	540.00	1,460.00	540.00	0.00	1,460.00	540.00	0.00	540.00	0.00	0.00
<b>Clasif. Económica: 3362117</b>	16,000.00	0.00	16,000.00	5,478.48	10,521.52	5,478.48	0.00	10,521.52	5,478.48	0.00	5,478.48	0.00	0.00
<b>Clasif. Económica: 3381111</b>	180,500.00	0.00	180,500.00	169,323.81	11,176.19	169,323.81	0.00	11,176.19	169,323.81	0.00	169,323.81	0.00	0.00
<b>Clasif. Económica: 3381114</b>	20,500.00	0.00	20,500.00	0.00	20,500.00	0.00	0.00	20,500.00	0.00	0.00	0.00	0.00	0.00
<b>Clasif. Económica: 3391114</b>	123,000.00	0.00	123,000.00	109,265.20	13,734.80	109,265.20	0.00	13,734.80	109,265.20	0.00	109,265.20	0.00	0.00
<b>Clasif. Económica: 3411111</b>	9,000.00	0.00	9,000.00	6,362.27	2,637.73	6,362.27	0.00	2,637.73	6,362.27	0.00	6,362.27	0.00	0.00
<b>Clasif. Económica: 3411117</b>	4,200.00	0.00	4,200.00	864.37	3,335.63	864.37	0.00	3,335.63	864.37	0.00	864.37	0.00	0.00
<b>Clasif. Económica: 3451111</b>	55,000.00	0.00	55,000.00	51,898.53	3,101.47	51,898.53	0.00	3,101.47	51,898.53	0.00	51,898.53	0.00	0.00

Ejercicio del Presupuesto	Presupuesto de Egresos Aprobado	Ampliaciones / (Reducciones)	Presupuesto Vigente	Comprometido	Presupuesto Disponible para Comprometer	Devengado	Comprometido No Devengado	Presupuesto Sin Devengar	Ejercido	Devengado sin Ejercer	Pagado	Ejercido Sin Pagar	Cuentas por Pagar (Deuda)
	1	2	3	4	5 = (3 - 4)	6	7 = (4 - 6)	8 = (3 - 6)	9	10 = (6 - 9)	11	12 = (9-11)	13 = (6-11)
<b>Ramo: 21121 - ECRO</b>													
<b>Clasif. Económica: 3451114</b>	22,685.70	0.00	22,685.70	10,072.21	12,613.49	10,072.21	0.00	12,613.49	10,072.21	0.00	10,072.21	0.00	0.00
<b>Clasif. Económica: 3451117</b>	12,314.30	0.00	12,314.30	0.00	12,314.30	0.00	0.00	12,314.30	0.00	0.00	0.00	0.00	0.00
<b>Clasif. Económica: 3471111</b>	3,400.00	0.00	3,400.00	0.00	3,400.00	0.00	0.00	3,400.00	0.00	0.00	0.00	0.00	0.00
<b>Clasif. Económica: 3471114</b>	2,000.00	0.00	2,000.00	255.00	1,745.00	255.00	0.00	1,745.00	255.00	0.00	255.00	0.00	0.00
<b>Clasif. Económica: 3512111</b>	636,063.78	-254,425.52	381,638.26	378,629.15	3,009.11	378,629.15	0.00	3,009.11	378,629.15	0.00	378,629.15	0.00	0.00
<b>Clasif. Económica: 3512115</b>	306,140.93	959,209.00	1,265,349.93	0.00	1,265,349.93	0.00	0.00	1,265,349.93	0.00	0.00	0.00	0.00	0.00
<b>Clasif. Económica: 3521111</b>	14,000.00	0.00	14,000.00	13,989.60	10.40	13,989.60	0.00	10.40	13,989.60	0.00	13,989.60	0.00	0.00
<b>Clasif. Económica: 3531111</b>	82,500.00	0.00	82,500.00	82,200.00	300.00	82,200.00	0.00	300.00	82,200.00	0.00	82,200.00	0.00	0.00
<b>Clasif. Económica: 3531114</b>	29,500.00	0.00	29,500.00	0.00	29,500.00	0.00	0.00	29,500.00	0.00	0.00	0.00	0.00	0.00
<b>Clasif. Económica: 3541114</b>	4,500.00	0.00	4,500.00	0.00	4,500.00	0.00	0.00	4,500.00	0.00	0.00	0.00	0.00	0.00
<b>Clasif. Económica: 3551111</b>	11,000.00	0.00	11,000.00	8,271.20	2,728.80	8,271.20	0.00	2,728.80	8,271.20	0.00	8,271.20	0.00	0.00
<b>Clasif. Económica: 3551114</b>	11,000.00	0.00	11,000.00	0.00	11,000.00	0.00	0.00	11,000.00	0.00	0.00	0.00	0.00	0.00
<b>Clasif. Económica: 3571114</b>	7,000.00	0.00	7,000.00	5,391.68	1,608.32	5,391.68	0.00	1,608.32	5,391.68	0.00	5,391.68	0.00	0.00

Ejercicio del Presupuesto	Presupuesto de Egresos Aprobado	Ampliaciones / (Reducciones)	Presupuesto Vigente	Comprometido	Presupuesto Disponible para Comprometer	Devengado	Comprometido No Devengado	Presupuesto Sin Devengar	Ejercido	Devengado sin Ejercer	Pagado	Ejercido Sin Pagar	Cuentas por Pagar (Deuda)
	1	2	3	4	5 = (3 - 4)	6	7 = (4 - 6)	8 = (3 - 6)	9	10 = (6 - 9)	11	12 = (9-11)	13 = (6-11)
<b>Ramo: 21121 - ECRO</b>													
<b>Clasif. Económica: 3581111</b>	10,000.00	0.00	10,000.00	1,763.20	8,236.80	1,763.20	0.00	8,236.80	1,763.20	0.00	1,763.20	0.00	0.00
<b>Clasif. Económica: 3581114</b>	8,400.00	0.00	8,400.00	0.00	8,400.00	0.00	0.00	8,400.00	0.00	0.00	0.00	0.00	0.00
<b>Clasif. Económica: 3591111</b>	8,000.00	0.00	8,000.00	8,000.00	0.00	8,000.00	0.00	0.00	8,000.00	0.00	8,000.00	0.00	0.00
<b>Clasif. Económica: 3591114</b>	7,600.00	0.00	7,600.00	1,629.16	5,970.84	1,629.16	0.00	5,970.84	1,629.16	0.00	1,629.16	0.00	0.00
<b>Clasif. Económica: 3611111</b>	6,000.00	0.00	6,000.00	0.00	6,000.00	0.00	0.00	6,000.00	0.00	0.00	0.00	0.00	0.00
<b>Clasif. Económica: 3611114</b>	5,925.00	0.00	5,925.00	0.00	5,925.00	0.00	0.00	5,925.00	0.00	0.00	0.00	0.00	0.00
<b>Clasif. Económica: 3661114</b>	1,000.00	0.00	1,000.00	0.00	1,000.00	0.00	0.00	1,000.00	0.00	0.00	0.00	0.00	0.00
<b>Clasif. Económica: 3711111</b>	9,000.00	-1,200.00	7,800.00	2,206.00	5,594.00	2,206.00	0.00	5,594.00	2,206.00	0.00	2,206.00	0.00	0.00
<b>Clasif. Económica: 3711114</b>	29,500.00	0.00	29,500.00	1,832.00	27,668.00	1,832.00	0.00	27,668.00	1,832.00	0.00	1,832.00	0.00	0.00
<b>Clasif. Económica: 3721111</b>	6,000.00	-900.00	5,100.00	0.00	5,100.00	0.00	0.00	5,100.00	0.00	0.00	0.00	0.00	0.00
<b>Clasif. Económica: 3721114</b>	12,000.00	0.00	12,000.00	0.00	12,000.00	0.00	0.00	12,000.00	0.00	0.00	0.00	0.00	0.00
<b>Clasif. Económica: 3751111</b>	3,000.00	0.00	3,000.00	2,174.00	826.00	2,174.00	0.00	826.00	2,174.00	0.00	2,174.00	0.00	0.00
<b>Clasif. Económica: 3751114</b>	66,408.00	0.00	66,408.00	0.00	66,408.00	0.00	0.00	66,408.00	0.00	0.00	0.00	0.00	0.00

Ejercicio del Presupuesto	Presupuesto de Egresos Aprobado	Ampliaciones / (Reducciones)	Presupuesto Vigente	Comprometido	Presupuesto Disponible para Comprometer	Devengado	Comprometido No Devengado	Presupuesto Sin Devengar	Ejercido	Devengado sin Ejercer	Pagado	Ejercido Sin Pagar	Cuentas por Pagar (Deuda)
	1	2	3	4	5 = (3 - 4)	6	7 = (4 - 6)	8 = (3 - 6)	9	10 = (6 - 9)	11	12 = (9-11)	13 = (6-11)
<b>Ramo: 21121 - ECRO</b>													
<b>Clasif. Económica: 3791111</b>	387.22	0.00	387.22	387.22	0.00	387.22	0.00	0.00	387.22	0.00	387.22	0.00	0.00
<b>Clasif. Económica: 3791114</b>	1,612.78	0.00	1,612.78	216.78	1,396.00	216.78	0.00	1,396.00	216.78	0.00	216.78	0.00	0.00
<b>Clasif. Económica: 3831111</b>	50,000.00	-35,000.00	15,000.00	3,025.42	11,974.58	3,025.42	0.00	11,974.58	3,025.42	0.00	3,025.42	0.00	0.00
<b>Clasif. Económica: 3831114</b>	12,000.00	0.00	12,000.00	0.00	12,000.00	0.00	0.00	12,000.00	0.00	0.00	0.00	0.00	0.00
<b>Clasif. Económica: 3841114</b>	1,200.00	0.00	1,200.00	0.00	1,200.00	0.00	0.00	1,200.00	0.00	0.00	0.00	0.00	0.00
<b>Clasif. Económica: 3921111</b>	200,000.00	0.00	200,000.00	200,000.00	0.00	200,000.00	0.00	0.00	200,000.00	0.00	200,000.00	0.00	0.00
<b>Clasif. Económica: 3921114</b>	40,000.00	0.00	40,000.00	3,733.29	36,266.71	3,733.29	0.00	36,266.71	3,733.29	0.00	3,733.29	0.00	0.00
<b>Clasif. Económica: 3921115</b>	60,000.00	-60,000.00	0.00	0.00	0.00	0.00	0.00	0.00	0.00	0.00	0.00	0.00	0.00
<b>Clasif. Económica: 4418111</b>	0.00	0.00	0.00	0.00	0.00	0.00	0.00	0.00	0.00	0.00	0.00	0.00	0.00
<b>Clasif. Económica: 44181111</b>	0.00	25,000.00	25,000.00	25,000.00	0.00	25,000.00	0.00	0.00	25,000.00	0.00	25,000.00	0.00	0.00
<b>Clasif. Económica: 44181117</b>	0.00	0.00	0.00	0.00	0.00	0.00	0.00	0.00	0.00	0.00	0.00	0.00	0.00
<b>Clasif. Económica: 4419111</b>	10,000.00	0.00	10,000.00	6,055.54	3,944.46	6,055.54	0.00	3,944.46	6,055.54	0.00	6,055.54	0.00	0.00
<b>Clasif. Económica: 4419117</b>	15,000.00	0.00	15,000.00	3,818.51	11,181.49	3,818.51	0.00	11,181.49	3,818.51	0.00	3,818.51	0.00	0.00

(pesos)

Ejercicio del Presupuesto	Presupuesto de Egresos Aprobado	Ampliaciones / (Reducciones)	Presupuesto Vigente	Comprometido	Presupuesto Disponible para Comprometer	Devengado	Comprometido No Devengado	Presupuesto Sin Devengar	Ejercido	Devengado sin Ejercer	Pagado	Ejercido Sin Pagar	Cuentas por Pagar (Deuda)
	1	2	3	4	5 = (3 - 4)	6	7 = (4 - 6)	8 = (3 - 6)	9	10 = (6 - 9)	11	12 = (9-11)	13 = (6-11)
<b>Ramo:</b> 21121 - ECRO													
<b>Clasif. Económica:</b> 5111111	75,550.00	0.00	75,550.00	63,916.98	11,633.02	63,916.98	0.00	11,633.02	63,916.98	0.00	63,916.98	0.00	0.00
<b>Clasif. Económica:</b> 5151111	271,500.00	-271,500.00	0.00	0.00	0.00	0.00	0.00	0.00	0.00	0.00	0.00	0.00	0.00
<b>Clasif. Económica:</b> 5211111	27,000.00	-27,000.00	0.00	0.00	0.00	0.00	0.00	0.00	0.00	0.00	0.00	0.00	0.00
<b>Clasif. Económica:</b> 5291111	63,800.00	0.00	63,800.00	61,295.12	2,504.88	61,295.12	0.00	2,504.88	61,295.12	0.00	61,295.12	0.00	0.00
<b>Clasif. Económica:</b> 5311111	47,350.00	0.00	47,350.00	42,601.95	4,748.05	42,601.95	0.00	4,748.05	42,601.95	0.00	42,601.95	0.00	0.00
<b>Clasif. Económica:</b> 5911111	71,000.00	0.00	71,000.00	0.00	71,000.00	0.00	0.00	71,000.00	0.00	0.00	0.00	0.00	0.00
<b>TOTAL</b>	22,711,781.77	-5,590,250.00	17,121,531.77	14,326,981.88	2,794,549.89	14,326,981.88	0.00	2,794,549.89	14,326,981.88	0.00	14,279,197.74	47,784.14	47,784.14

DRA. ADRIANA CRUZ LARA SILVA  
DIRECTORA GENERAL

C.P. ELIZABETH ESPARZA MERCADO  
DIRECTORA ADMINISTRATIVA



**Libro de Balances**  
**Escuela de Conservación y Restauración de Occidente**  
**Estado Analítico del Ejercicio del Presupuesto de Egresos**  
**Clasificación por Objeto del Gasto (Capítulo y Concepto)**  
**Del 01/01/2020 Al 31/12/2020**  
**(pesos)**

Concepto	Egresos					
	Aprobado	Ampliaciones / (Reducciones)	Modificado	Devengado	Pagado	Subejercicio
	1	2	3 = (1 + 2)	4	5	6 = (3 - 4)
	0.00	0.00	0.00	0.00	0.00	0.00
<b>SERVICIOS PERSONALES</b>						
REMUNERACIONES AL PERSONAL DE CARÁCTER PERMANENTE	10,861,134.72	-3,102,050.00	7,759,084.72	7,493,294.50	7,493,294.50	265,790.22
REMUNERACIONES AL PERSONAL DE CARÁCTER TRANSITORIO	150,000.00	-143,500.00	6,500.00	0.00	0.00	6,500.00
REMUNERACIONES ADICIONALES Y ESPECIALES	1,887,716.15	-519,776.28	1,367,939.87	1,325,815.97	1,325,815.97	42,123.90
SEGURIDAD SOCIAL	3,175,395.12	-900,448.08	2,274,947.04	2,186,910.91	2,139,126.77	88,036.13
OTRAS PRESTACIONES SOCIALES Y ECONÓMICAS	0.00	0.00	0.00	0.00	0.00	0.00
PREVISIONES	434,445.40	-168,045.40	266,400.00	241,200.00	241,200.00	25,200.00
PAGO DE ESTÍMULOS A SERVIDORES PÚBLICOS	1,485,865.35	-663,693.24	822,172.11	783,007.78	783,007.78	39,164.33
<b>MATERIALES Y SUMINISTROS</b>						
MATERIALES DE ADMINISTRACIÓN, EMISIÓN DE DOCUMENTOS Y ARTÍCULOS OFICIALES	328,399.29	-79,395.89	249,003.40	138,777.47	138,777.47	110,225.93
ALIMENTOS Y UTENSILIOS	37,937.50	-4,410.00	33,527.50	10,483.99	10,483.99	23,043.51
MATERIAS PRIMAS Y MATERIALES DE PRODUCCIÓN Y COMERCIALIZACIÓN	15,522.50	0.00	15,522.50	9,416.45	9,416.45	6,106.05
MATERIALES Y ARTÍCULOS DE CONSTRUCCIÓN Y DE REPARACIÓN	171,297.25	0.00	171,297.25	115,832.53	115,832.53	55,464.72
PRODUCTOS QUÍMICOS, FARMACÉUTICOS Y DE LABORATORIO	146,251.85	0.00	146,251.85	95,095.04	95,095.04	51,156.81
COMBUSTIBLES, LUBRICANTES Y ADITIVOS	46,427.00	-4,300.00	42,127.00	25,200.00	25,200.00	16,927.00
VESTUARIO, BLANCOS, PRENDAS DE PROTECCIÓN Y ARTÍCULOS DEPORTIVOS	35,626.29	-15,000.00	20,626.29	20,626.29	20,626.29	0.00
MATERIALES Y SUMINISTROS PARA SEGURIDAD	2,520.00	0.00	2,520.00	0.00	0.00	2,520.00
HERRAMIENTAS, REFACCIONES Y ACCESORIOS MENORES	100,831.64	-2,577.20	98,254.44	52,080.77	52,080.77	46,173.67
<b>SERVICIOS GENERALES</b>						
SERVICIOS BÁSICOS	733,200.00	-260,444.99	472,755.01	373,410.37	373,410.37	99,344.64
SERVICIOS DE ARRENDAMIENTO	94,346.00	0.00	94,346.00	81,984.74	81,984.74	12,361.26
SERVICIOS PROFESIONALES, CIENTÍFICOS, TÉCNICOS Y OTROS SERVICIOS	675,328.00	-60,792.40	614,535.60	388,255.89	388,255.89	226,279.71
SERVICIOS FINANCIEROS, BANCARIOS Y COMERCIALES	108,600.00	0.00	108,600.00	69,452.38	69,452.38	39,147.62
SERVICIOS DE INSTALACIÓN, REPARACIÓN, MANTENIMIENTO Y CONSERVACIÓN	1,135,704.71	704,783.48	1,840,488.19	499,873.99	499,873.99	1,340,614.20
SERVICIOS DE COMUNICACIÓN SOCIAL Y PUBLICIDAD	12,925.00	0.00	12,925.00	0.00	0.00	12,925.00
SERVICIOS DE TRASLADO Y VIÁTICOS	127,908.00	-2,100.00	125,808.00	6,816.00	6,816.00	118,992.00
SERVICIOS OFICIALES	63,200.00	-35,000.00	28,200.00	3,025.42	3,025.42	25,174.58



**Libro de Balances**  
**Escuela de Conservación y Restauración de Occidente**  
**Estado Analítico del Ejercicio del Presupuesto de Egresos**  
**Clasificación por Objeto del Gasto (Capítulo y Concepto)**  
**Del 01/01/2020 Al 31/12/2020**  
**(pesos)**

Concepto	Egresos					
	Aprobado	Ampliaciones / (Reducciones)	Modificado	Devengado	Pagado	Subejercicio
	1	2	3 = ( 1 + 2 )	4	5	6 = ( 3 - 4 )
SERVICIOS GENERALES						
OTROS SERVICIOS GENERALES	300,000.00	-60,000.00	240,000.00	203,733.29	203,733.29	36,266.71
TRANSFERENCIAS, ASIGNACIONES, SUBSIDIOS Y OTRAS AYUDAS						
TRANSFERENCIAS INTERNAS Y ASIGNACIONES AL SECTOR PÚBLICO	0.00	0.00	0.00	0.00	0.00	0.00
TRANSFERENCIAS AL RESTO DEL SECTOR PÚBLICO	0.00	0.00	0.00	0.00	0.00	0.00
SUBSIDIOS Y SUBVENCIONES	0.00	0.00	0.00	0.00	0.00	0.00
AYUDAS SOCIALES	25,000.00	25,000.00	50,000.00	34,874.05	34,874.05	15,125.95
PENSIONES Y JUBILACIONES	0.00	0.00	0.00	0.00	0.00	0.00
TRANSFERENCIAS A FIDEICOMISOS, MANDATOS Y OTROS ANALOGOS	0.00	0.00	0.00	0.00	0.00	0.00
TRANSFERENCIAS A LA SEGURIDAD SOCIAL	0.00	0.00	0.00	0.00	0.00	0.00
DONATIVOS	0.00	0.00	0.00	0.00	0.00	0.00
TRANSFERENCIAS AL EXTERIOR	0.00	0.00	0.00	0.00	0.00	0.00
BIENES MUEBLES, INMUEBLES E INTANGIBLES						
MOBILIARIO Y EQUIPO DE ADMINISTRACIÓN	347,050.00	-271,500.00	75,550.00	63,916.98	63,916.98	11,633.02
MOBILIARIO Y EQUIPO EDUCACIONAL Y RECREATIVO	90,800.00	-27,000.00	63,800.00	61,295.12	61,295.12	2,504.88
EQUIPO E INSTRUMENTAL MEDICO Y DE LABORATORIO	47,350.00	0.00	47,350.00	42,601.95	42,601.95	4,748.05
VEHÍCULOS Y EQUIPO DE TRANSPORTE	0.00	0.00	0.00	0.00	0.00	0.00
EQUIPO DE DEFENSA Y SEGURIDAD	0.00	0.00	0.00	0.00	0.00	0.00
MAQUINARIA, OTROS EQUIPOS Y HERRAMIENTAS	0.00	0.00	0.00	0.00	0.00	0.00
ACTIVOS BIOLÓGICOS	0.00	0.00	0.00	0.00	0.00	0.00
BIENES INMUEBLES	0.00	0.00	0.00	0.00	0.00	0.00
ACTIVOS INTANGIBLES	71,000.00	0.00	71,000.00	0.00	0.00	71,000.00
INVERSIÓN PÚBLICA						
OBRA PÚBLICA EN BIENES DE DOMINIO PÚBLICO	0.00	0.00	0.00	0.00	0.00	0.00
OBRA PÚBLICA EN BIENES PROPIOS	0.00	0.00	0.00	0.00	0.00	0.00
PROYECTOS PRODUCTIVOS Y ACCIONES DE FOMENTO	0.00	0.00	0.00	0.00	0.00	0.00
INVERSIONES FINANCIERAS Y OTRAS PROVISIONES						
INVERSIONES PARA EL FOMENTO DE ACTIVIDADES PRODUCTIVAS	0.00	0.00	0.00	0.00	0.00	0.00
ACCIONES Y PARTICIPACIONES DE CAPITAL	0.00	0.00	0.00	0.00	0.00	0.00
COMPRA DE TITULOS Y VALORES	0.00	0.00	0.00	0.00	0.00	0.00
CONCESION DE PRÉSTAMOS	0.00	0.00	0.00	0.00	0.00	0.00
INVERSIONES EN FIDEICOMISOS, MANDATOS Y OTROS ANALOGOS	0.00	0.00	0.00	0.00	0.00	0.00





**Libro de Balances**  
**Escuela de Conservación y Restauración de Occidente**  
**Estado Analítico del Ejercicio del Presupuesto de Egresos**  
**Clasificación por Objeto del Gasto (Capítulo y Concepto)**  
**Del 01/01/2020 Al 31/12/2020**  
**(pesos)**

Concepto	Egresos					
	Aprobado	Ampliaciones / (Reducciones)	Modificado	Devengado	Pagado	Subejercicio
	1	2	3 = (1 + 2)	4	5	6 = (3 - 4)
INVERSIONES FINANCIERAS Y OTRAS PROVISIONES						
OTRAS INVERSIONES FINANCIERA	0.00	0.00	0.00	0.00	0.00	0.00
PARTICIPACIONES Y APORTACIONES						
PARTICIPACIONES	0.00	0.00	0.00	0.00	0.00	0.00
APORTACIONES	0.00	0.00	0.00	0.00	0.00	0.00
CONVENIOS	0.00	0.00	0.00	0.00	0.00	0.00
DEUDA PÚBLICA						
AMORTIZACIÓN DE LA DEUDA PÚBLICA	0.00	0.00	0.00	0.00	0.00	0.00
INTERESES DE LA DEUDA PÚBLICA	0.00	0.00	0.00	0.00	0.00	0.00
COMISIONES DE LA DEUDA PUBLICA	0.00	0.00	0.00	0.00	0.00	0.00
GASTOS DE LA DEUDA PÚBLICA	0.00	0.00	0.00	0.00	0.00	0.00
COSTO POR COBERTURAS	0.00	0.00	0.00	0.00	0.00	0.00
ADEUDOS DE EJERCICIOS FISCALES ANTERIORES (ADEFAS)	0.00	0.00	0.00	0.00	0.00	0.00
<b>Total del Gasto</b>	22,711,781.77	-5,590,250.00	17,121,531.77	14,326,981.88	14,279,197.74	2,794,549.89

DRA. ADRIANA CRUZ LARA SILVA  
DIRECTORA GENERAL

C.P. ELIZABETH ESPARZA MERCADO  
DIRECTORA ADMINISTRATIVA



**Libro de Balances**  
**Escuela de Conservación y Restauración de Occidente**  
**Estado Analítico del Ejercicio del Presupuesto de Egresos**  
**Clasificación Funcional (Finalidad y Función)**  
**Del 01/01/2020 Al 31/12/2020**  
**(pesos)**

Concepto	Egresos					
	Aprobado	Ampliaciones / (Reducciones)	Modificado	Devengado	Pagado	Subejercicio
	1	2	3 = ( 1 + 2 )	4	5	6 = ( 3 - 4 )
<b>GOBIERNO</b>						
LEGISLACION	0.00	0.00	0.00	0.00	0.00	0.00
JUSTICIA	0.00	0.00	0.00	0.00	0.00	0.00
COORDINACION DE LA POLITICA DE GOBIERNO	0.00	0.00	0.00	0.00	0.00	0.00
RELACIONES EXTERIORES	0.00	0.00	0.00	0.00	0.00	0.00
ASUNTOS FINANCIEROS Y HACENDARIOS	0.00	0.00	0.00	0.00	0.00	0.00
SEGURIDAD NACIONAL	0.00	0.00	0.00	0.00	0.00	0.00
ASUNTOS DE ORDEN PUBLICO Y DE SEGURIDAD INTERIOR	0.00	0.00	0.00	0.00	0.00	0.00
OTROS SERVICIOS GENERALES	0.00	0.00	0.00	0.00	0.00	0.00
<b>DESARROLLO SOCIAL</b>						
PROTECCION AMBIENTAL	0.00	0.00	0.00	0.00	0.00	0.00
VIVIENDA Y SERVICIOS A LA COMUNIDAD	0.00	0.00	0.00	0.00	0.00	0.00
SALUD	0.00	0.00	0.00	0.00	0.00	0.00
RECREACION, CULTURA Y OTRAS MANIFESTACIONES SOCIALES	22,711,781.77	-5,590,250.00	17,121,531.77	14,326,981.88	14,279,197.74	2,794,549.89
EDUCACION	0.00	0.00	0.00	0.00	0.00	0.00
PROTECCION SOCIAL	0.00	0.00	0.00	0.00	0.00	0.00
OTROS ASUNTOS SOCIALES	0.00	0.00	0.00	0.00	0.00	0.00
<b>DESARROLLO ECONOMICO</b>						
ASUNTOS ECONOMICOS, COMERCIALES Y LABORALES EN GENERAL	0.00	0.00	0.00	0.00	0.00	0.00
AGROPECUARIA, SILVICULTURA, PESCA Y CAZA	0.00	0.00	0.00	0.00	0.00	0.00
COMBUSTIBLES Y ENERGIA	0.00	0.00	0.00	0.00	0.00	0.00
MINERIA, MANUFACTURAS Y CONSTRUCCION	0.00	0.00	0.00	0.00	0.00	0.00
TRANSPORTE	0.00	0.00	0.00	0.00	0.00	0.00
COMUNICACIONES	0.00	0.00	0.00	0.00	0.00	0.00
TURISMO	0.00	0.00	0.00	0.00	0.00	0.00
CIENCIA, TECNOLOGIA E INNOVACION	0.00	0.00	0.00	0.00	0.00	0.00
OTRAS INDUSTRIAS Y OTROS ASUNTOS ECONOMICOS	0.00	0.00	0.00	0.00	0.00	0.00
<b>OTRAS NO CLASIFICADAS EN FUNCIONES ANTERIORES</b>						
TRANSACCIONES DE LA DEUDA PUBLICA / COSTO FINANCIERO DE LA DEUDA	0.00	0.00	0.00	0.00	0.00	0.00
TRANSFERENCIAS, PARTICIPACIONES Y APORTACIONES ENTRE DIFERENTES NIVELES Y ORDENES DE GOBIERNO	0.00	0.00	0.00	0.00	0.00	0.00
SANEAMIENTO DEL SISTEMA FINANCIERO	0.00	0.00	0.00	0.00	0.00	0.00
ADEUDOS DE EJERCICIOS FISCALES ANTERIORES	0.00	0.00	0.00	0.00	0.00	0.00



**Libro de Balances**  
**Escuela de Conservación y Restauración de Occidente**  
**Estado Analítico del Ejercicio del Presupuesto de Egresos**  
**Clasificación Funcional (Finalidad y Función)**  
**Del 01/01/2020 Al 31/12/2020**  
**(pesos)**

Concepto	Egresos					
	Aprobado	Ampliaciones / (Reducciones)	Modificado	Devengado	Pagado	Subejercicio
	1	2	3 = ( 1 + 2 )	4	5	6 = ( 3 - 4 )
<b>Total del Gasto</b>	22,711,781.77	-5,590,250.00	17,121,531.77	14,326,981.88	14,279,197.74	2,794,549.89

\_\_\_\_\_  
DRA. ADRIANA CRUZ LARA SILVA  
DIRECTORA GENERAL

\_\_\_\_\_  
C.P. ELIZABETH ESPARZA MERCADO  
DIRECTORA ADMINISTRATIVA



**Cuenta Pública 2020**  
**Escuela de Conservación y Restauración de Occidente**  
**Endeudamiento Neto**  
**Del 01 de enero al 24 de diciembre del 2020**

Identificación de Crédito o Instrumento	Contratación/Colocación	Amortización	Endeudamiento Neto
	A	B	C = A - B
Créditos Bancarios			
<b>Total Créditos Bancarios</b>			
Otros Instrumentos de Deuda			
<b>Total Otros Instrumentos de Deuda</b>			
<b>TOTAL</b>	<b>0.00</b>	<b>0.00</b>	<b>0.00</b>

DRA. ADRIANA CRUZ LARA SILVA  
DIRECTORA GENERAL

C.P. ELIZABETH ESPARZA MERCADO  
DIRECTORA ADMINISTRATIVA



**Cuenta Pública 2020**  
**Escuela de Conservación y Restauración de Occidente**  
**Intereses de la Deuda**  
**Del 01 de enero al 31 de diciembre del 2020**

Identificación de Crédito o Instrumento	Devengado	Pagado
<b>Créditos Bancarios</b>		
<b>Total de Intereses de Créditos Bancarios</b>		
<b>Otros Instrumentos de Deuda</b>		
<b>Total de Intereses de Otros Instrumentos de Deuda</b>		
<b>TOTAL</b>	<b>0.00</b>	<b>0.00</b>

---

DRA. ADRIANA CRUZ LARA SILVA  
DIRECTORA GENERAL

---

C.P. ELIZABETH ESPARZA MERCADO  
DIRECTORA ADMINISTRATIVA



**Escuela de Conservación y Restauración de Occidente**  
**Indicadores de Postura Fiscal**  
**Del 01/01/2020 Al 31/12/2020**  
**(pesos)**

Concepto	Estimado	Devengado	Pagado
<b>I. Ingresos Presupuestarios (I=1+2)</b>			
1. Ingresos del Gobierno de la Entidad Federativa	22,711,781.77	17,121,531.77	17,121,531.77
2. Ingresos del Sector Paraestatal 1			
<b>II. Egresos Presupuestarios (II=3+4)</b>			
3. Egresos del Gobierno de la Entidad Federativa	22,711,781.77	14,326,981.88	14,279,197.74
4. Egresos del Sector Paraestatal 2			
<b>III. Balance Presupuestario (Superávit o Déficit) (III = I - II)</b>	0.00	2,794,549.89	2,842,334.03

Concepto	Estimado	Devengado	Pagado
<b>III. Balance presupuestario (Superávit o Déficit)</b>	0.00	2,794,549.89	2,842,334.03
<b>IV. Intereses, Comisiones y Gastos de la Deuda</b>	0.00	0.00	0.00
<b>V. Balance Primario ( Superávit o Déficit) (V= III - IV)</b>	0.00	2,794,549.89	2,842,334.03

Concepto	Estimado	Devengado	Pagado
<b>A. Financiamiento</b>	0.00	0.00	0.00
<b>B. Amortización de la deuda</b>	0.00	0.00	0.00
<b>C. Endeudamiento ó desendeudamiento (C = A - B)</b>	0.00	0.00	0.00

DRA. ADRIANA CRUZ LARA SILVA  
DIRECTORA GENERAL

C.P. ELIZABETH ESPARZA MERCADO  
DIRECTORA ADMINISTRATIVA

**Libro de Balances**  
**Escuela de Conservación y Restauración de Occidente**  
**Gasto por Categoría Programática**  
**Del 01/01/2020 Al 31/12/2020**  
**(pesos)**



Concepto	Egresos					
	Aprobado	Ampliaciones / (Reducciones)	Modificado	Devengado	Pagado	Subejercicio
	1	2	3 = ( 1 + 2 )	4	5	6 = ( 3 - 4 )
<b>Programas</b>						
Sujetos a Reglas de Operación	0.00	0.00	0.00	0.00	0.00	0.00
Otros Subsidios	0.00	0.00	0.00	0.00	0.00	0.00
Prestación de Servicios Públicos	0.00	0.00	0.00	0.00	0.00	0.00
Provisión de Bienes Públicos	0.00	0.00	0.00	0.00	0.00	0.00
Planeación, seguimiento y evaluación de políticas públicas	0.00	0.00	0.00	0.00	0.00	0.00
Promoción y fomento	22,711,781.77	-5,590,250.00	17,121,531.77	14,326,981.88	14,279,197.74	2,794,549.89
Regulación y supervisión	0.00	0.00	0.00	0.00	0.00	0.00
Funciones de las Fuerzas Armadas (Únicamente Gobierno Federal)	0.00	0.00	0.00	0.00	0.00	0.00
Específicos	0.00	0.00	0.00	0.00	0.00	0.00
Proyectos de Inversión	0.00	0.00	0.00	0.00	0.00	0.00
Apoyo al proceso presupuestario y para mejorar la eficiencia institucional	0.00	0.00	0.00	0.00	0.00	0.00
Apoyo a la función pública y al mejoramiento de la gestión	0.00	0.00	0.00	0.00	0.00	0.00
Operaciones ajenas	0.00	0.00	0.00	0.00	0.00	0.00
Obligaciones de cumplimiento de resolución jurisdiccional	0.00	0.00	0.00	0.00	0.00	0.00
Desastres Naturales	0.00	0.00	0.00	0.00	0.00	0.00
Pensiones y jubilaciones	0.00	0.00	0.00	0.00	0.00	0.00
Aportaciones a la seguridad social	0.00	0.00	0.00	0.00	0.00	0.00
Aportaciones a fondos de estabilización	0.00	0.00	0.00	0.00	0.00	0.00
Aportaciones a fondos de inversión y reestructura de pensiones	0.00	0.00	0.00	0.00	0.00	0.00
Gasto Federalizado	0.00	0.00	0.00	0.00	0.00	0.00
Participaciones a entidades federativas y municipios	0.00	0.00	0.00	0.00	0.00	0.00
Costo financiero, deuda o apoyos a deudores y ahorradores de la banca	0.00	0.00	0.00	0.00	0.00	0.00
Adeudos de ejercicios fiscales anteriores	0.00	0.00	0.00	0.00	0.00	0.00
<b>Total del Gasto</b>	22,711,781.77	-5,590,250.00	17,121,531.77	14,326,981.88	14,279,197.74	2,794,549.89

DRA. ADRIANA CRUZ LARA SILVA  
DIRECTORA GENERAL

C.P. ELIZABETH ESPARZA MERCADO  
DIRECTORA ADMINISTRATIVA

Cuenta Pública 2020  
ESCUELA DE CONSERVACION Y RESTAURACION DE OCCIDENTE  
PROGRAMAS Y PROYECTOS DE INVERSION  
Del 1 de Enero al 31 de diciembre del 2020

La Escuela de Conservación y Restauración de Occidente, no ha recibido para el ejercicio 2020 recursos públicos o privados adicionales, para programas y proyectos de inversión.

---

DRA. ADRIANA CRUZ LARA SILVA  
DIRECTOR GENERAL

---

C.P. ELIZABETH ESPARZA MERCADO  
DIR. ADMINISTRATIVA

*"Bajo protesta de decir verdad declaramos que los Estados Financieros y sus notas, son razonablemente correctos y son responsabilidad del emisor"*



	2020	2019
<b>INGRESOS Y OTROS BENEFICIOS</b>		
Ingresos de la Gestión	1,151,774.0	1,185,625.0
Impuestos	0.0	0.0
Cuotas Y Aportaciones De Seguridad Social	0.0	0.0
Contribuciones De Mejoras	0.0	0.0
Derechos	0.0	0.0
Productos	0.0	0.0
Aprovechamientos	0.0	0.0
Ingresos Por Venta De Bienes Y Prestación de Servicios	1,151,774.0	1,185,625.0
Participaciones, Aportaciones, Transferencias, Asignaciones, Subsidios y Otras Ayudas	14,855,776.0	11,797,644.0
Participaciones, Aportaciones, Convenios, Incentivos Derivados de la Colaboración Fiscal y Fondos Distintos de Aportaciones	5,398,822.0	0.0
Transferencias, Asignaciones, Subsidios y Subvenciones, y Pensiones y Jubilaciones	9,456,954.0	11,797,644.0
Otros Ingresos y Beneficios	21,978.8	1,000,000.0
Ingresos Financieros	21,978.8	0.0
Incremento Por Variación De Inventarios	0.0	0.0
Disminución Del Exceso De Estimaciones Por Pérdida O Deterioro U Obsolescencia	0.0	0.0
Disminución Del Exceso De Provisiones	0.0	0.0
Otros Ingresos Y Beneficios Varios	0.0	1,000,000.0
<b>TOTAL DE INGRESOS Y OTROS BENEFICIOS</b>	<b>16,029,528.8</b>	<b>13,983,269.0</b>
<b>GASTOS Y OTRAS PÉRDIDAS</b>		
Gastos de Funcionamiento	14,124,293.5	12,980,225.7
Servicios Personales	12,030,228.9	11,359,264.6
Materiales Y Suministros	467,512.5	145,479.2
Servicios Generales	1,626,552.1	1,475,481.9
Transferencias, Asignaciones, Subsidios y Otras Ayudas	34,874.1	5,955.2
Transferencias Internas Y Asignaciones Al Sector Público	0.0	0.0
Transferencias Al Resto Del Sector Público	0.0	0.0
Subsidios Y Subvenciones	0.0	0.0
Ayudas Sociales	34,874.1	5,955.2
Pensionamientos Y Jubilaciones	0.0	0.0
Transferencias A Fideicomisos, Mandatos Y Contratos Análogos	0.0	0.0
Transferencias A La Seguridad Social	0.0	0.0
Donativos	0.0	0.0
Transferencias Al Exterior	0.0	0.0
Participaciones y Aportaciones	0.0	0.0
Participaciones	0.0	0.0
Aportaciones	0.0	0.0
Convenios	0.0	0.0
Intereses, Comisiones y Otros Gastos de la Deuda Pública	0.0	0.0
Intereses De La Deuda Pública	0.0	0.0
Comisiones De La Deuda Pública	0.0	0.0
Gastos De La Deuda Pública	0.0	0.0
Costo Por Coberturas	0.0	0.0
Apoyos Financieros	0.0	0.0
Otros Gastos y Pérdidas Extraordinarias	588,074.2	139,062.2
Estimaciones, Depreciaciones, Deterioros, Obsolescencia Y Amortizaciones	588,074.2	139,062.2
Provisiones	0.0	0.0
Disminución De Inventarios	0.0	0.0
Aumento Por Insuficiencia De Estimaciones Por Pérdida O Deterioro U Obsolescencia	0.0	0.0
Aumento Por Insuficiencia De Provisiones	0.0	0.0
Otros Gastos	0.0	0.0
Inversión Pública	0.0	0.0
Inversión Pública No Capitalizable	0.0	0.0
<b>TOTAL DE GASTOS Y OTRAS PÉRDIDAS</b>	<b>14,747,241.8</b>	<b>13,125,243.1</b>
<b>RESULTADOS DEL EJERCICIO (AHORRO / DESAHORRO)</b>	<b>1,282,287.0</b>	<b>858,026.0</b>

**“Bajo protesta de decir verdad declaramos que los Estados Financieros y sus notas, son razonablemente correctos y responsabilidad del emisor”**

DRA. ADRIANA CRUZ LARA SILVA  
DIRECTORA GENERAL

C.P. ELIZABETH ESPARZA MERCADO  
DIRECTORA ADMINISTRATIVA



**ECRO**  
Escuela de Conservación  
y Restauración de Occidente

Cuenta Pública 2020  
**RELACIÓN DE BIENES INMUEBLES QUE COMPONEN EL PATRIMONIO**  
Del 1 de Enero al 31 de Diciembre de 2020

Cuenta Pública 2020  
**RELACIÓN DE BIENES INMUEBLES QUE COMPONEN EL PATRIMONIO**  
Del 1 de Enero al 31 de Diciembre de 2020

La Escuela de Conservación y Restauración de Occidente, no cuenta con ningún bien inmueble que componga su patrimonio.

---

DRA. ADRIANA CRUZ LARA SILVA  
DIRECTOR GENERAL

---

C.P. ELIZABETH ESPARZA MERCADO  
DIR. ADMINISTRATIVA

*"Bajo protesta de decir verdad declaramos que los Estados Financieros y sus notas, son razonablemente correctos y son responsabilidad del emisor"*



**Relación de Cuentas Bancarias Productivas**

---

Año (Ejercicio fiscal al que corresponde la cuenta)	Tipo de cuenta	Datos de la Cuenta Bancaria	
		Institución Bancaria	Número de Cuenta
2020	Clásica Institucional	Bansi	00097196087
2020	Enlace negocios Básica	Banco Mercantil S.A. de C.V.	602165156
2020	Enlace negocios Básica	Banco Mercantil S.A. de C.V.	424039374
2020	Enlace negocios Básica	Banco Mercantil S.A. de C.V.	1075103825

DRA. ADRIANA CRUZ LARA SILVA  
DIRECTORA GENERAL

C.P. ELIZABETH ESPARZA MERCADO  
DIRECTORA ADMINISTRATIVA

*"Bajo protesta de decir verdad declaramos que los Estados Financieros y sus notas, son razonablemente correctos y son responsabilidad del emisor"*



**ECRO**  
Escuela de Conservación  
y Restauración de Occidente

**Cuenta Pública 2020**  
**RELACIÓN DE ESQUEMAS BURSATILES Y DE COBERTURAS FINANCIERAS**  
**Del 1 de Enero al 31 de Diciembre de 2020**

La Escuela de Conservación y Restauración de Occidente, no aplica la Relación de Esquemas Bursátiles y de coberturas Financieras.

---

DRA. ADRIANA CRUZ LARA SILVA  
DIRECTOR GENERAL

---

C.P. ELIZABETH ESPARZA MERCADO  
DIR. ADMINISTRATIVA

*"Bajo protesta de decir verdad declaramos que los Estados Financieros y sus notas, son razonablemente correctos y son responsabilidad del emisor"*

Concepto	Hacienda Pública/Patrimonio Contribuido	Hacienda Pública/Patrimonio Generado de Ejercicios Anteriores	Hacienda Pública/Patrimonio Generado del Ejercicio	Exceso o Insuficiencia en la Actualización de la Hacienda Pública/Patrimonio	Total
<b>Hacienda Pública / Patrimonio Contribuido Neto 2019</b>	<b>0.00</b>				<b>0.00</b>
Aportaciones	0.00				0.00
Donaciones de Capital	0.00				0.00
Actualización de la Hacienda Pública/Patrimonio	0.00				0.00
<b>Hacienda Pública / Patrimonio Generado Neto 2019</b>		<b>1,673,621.28</b>	<b>858,025.95</b>		<b>2,531,647.23</b>
Resultados del Ejercicio (Ahorro/Desahorro)			858,025.95		858,025.95
Resultados de Ejercicios Anteriores		1,673,621.28			1,673,621.28
Revalúos		0.00			0.00
Reservas		0.00			0.00
Rectificaciones de Resultados de Ejercicios Anteriores		0.00			0.00
<b>Exceso o Insuficiencia en la Actualización de la Hacienda Pública / Patrimonio Neto 2019</b>				<b>0.00</b>	<b>0.00</b>
Resultado por Posición Monetaria				0.00	0.00
Resultado por Tenencia de Activos no Monetarios				0.00	0.00
<b>Hacienda Pública / Patrimonio Neto Final 2019</b>	<b>0.00</b>	<b>1,673,621.28</b>	<b>858,025.95</b>	<b>0.00</b>	<b>2,531,647.23</b>
<b>Cambios en la Hacienda Pública / Patrimonio Contribuido Neto 2020</b>	<b>4,308,172.71</b>				<b>4,308,172.71</b>
Aportaciones	0.00				0.00
Donaciones de Capital	4,308,172.71				4,308,172.71
Actualización de la Hacienda Pública/Patrimonio	0.00				0.00
<b>Variaciones de la Hacienda Pública / Patrimonio Generado Neto 2020</b>		<b>712,491.95</b>	<b>424,261.07</b>		<b>1,136,753.02</b>
Resultados del Ejercicio (Ahorro/Desahorro)			1,282,287.02		1,282,287.02
Resultados de Ejercicios Anteriores		712,491.95	-858,025.95		-145,534.00
Revalúos			0.00		0.00
Reservas			0.00		0.00
Rectificaciones de Resultados de Ejercicios Anteriores			0.00		0.00
<b>Cambios en el Exceso o Insuficiencia en la Actualización de la Hacienda Pública / Patrimonio Neto 2020</b>				<b>0.00</b>	<b>0.00</b>
Resultado por Posición Monetaria				0.00	0.00
Resultado por Tenencia de Activos no Monetarios				0.00	0.00
<b>Hacienda Pública / Patrimonio Neto Final 2020</b>	<b>4,308,172.71</b>	<b>2,386,113.23</b>	<b>1,282,287.02</b>	<b>0.00</b>	<b>7,976,572.96</b>

“Bajo protesta de decir verdad declaramos que los Estados Financieros y sus notas, son razonablemente correctos y responsabilidad del emisor”



**ECRO**  
Escuela de Conservación  
y Restauración de Occidente

Estado de Variación en la Hacienda Pública  
Escuela de Conservación y Restauración de Occidente

Del 01/01/2020 Al 31/12/2020  
(pesos)

Fecha y hora de impresión: 15/01/2021 10:59

<i>Concepto</i>	<i>Hacienda Pública/Patrimonio Contribuido</i>	<i>Hacienda Pública/Patrimonio Generado de Ejercicios Anteriores</i>	<i>Hacienda Pública/Patrimonio Generado del Ejercicio</i>	<i>Exceso o Insuficiencia en la Actualización de la Hacienda Pública/Patrimonio</i>	<i>Total</i>
-----------------	--	--	---	---	--------------

DRA. ADRIANA CRUZ LARA SILVA  
DIRECTORA GENERAL

C.P. ELIZABETH ESPARZA MERCADO  
DIRECTORA ADMINISTRATIVA

Concepto	2020	2019
<b>Flujos de Efectivo de las Actividades de Operación</b>		
<b>Origen</b>	16,029,528.82	13,983,269.00
Impuestos	0.00	0.00
Cuotas y Aportaciones de Seguridad Social	0.00	0.00
Contribuciones de Mejoras	0.00	0.00
Derechos	0.00	0.00
Productos	0.00	0.00
Aprovechamientos	0.00	0.00
Ingresos por Venta de Bienes y Prestación de Servicios	1,151,774.00	1,185,625.00
Participaciones, Aportaciones, Convenios, Incentivos Derivados de la Colaboración Fiscal y Fondos Distintos de Aportaciones	5,398,822.00	0.00
Transferencias, Asignaciones, Subsidios y Subvenciones, y Pensiones y Jubilaciones	9,456,954.00	11,797,644.00
Otros Origenes de Operación	21,978.82	1,000,000.00
<b>Aplicación</b>	14,747,241.80	13,125,243.05
Servicios Personales	12,030,228.91	11,359,264.59
Materiales y Suministros	467,512.54	145,479.20
Servicios Generales	1,626,552.08	1,475,481.91
Transferencias Internas y Asignaciones al Sector Público	0.00	0.00
Transferencias al Resto del Sector Público	0.00	0.00
Subsidios y Subvenciones	0.00	0.00
Ayudas Sociales	34,874.05	5,955.18
Pensionamientos y Jubilaciones	0.00	0.00
Transferencias a Fideicomisos, Mandatos y Contratos Análogos	0.00	0.00
Transferencias a la Seguridad Social	0.00	0.00
Donativos	0.00	0.00
Transferencias al Exterior	0.00	0.00
Participaciones	0.00	0.00
Aportaciones	0.00	0.00
Convenios	0.00	0.00
Otras Aplicaciones de Operación	588,074.22	139,062.17
<b>Flujos Netos de Efectivo por Actividades de Operación</b>	1,282,287.02	858,025.95
<b>Flujos de Efectivo de las Actividades de Inversión</b>		
<b>Origen</b>	549,602.82	3,253,041.39
Bienes Inmuebles, Infraestructura y Construcciones en Proceso	0.00	0.00
Bienes Muebles	0.00	0.00
Otros Origenes de Inversión	549,602.82	3,253,041.39
<b>Aplicación</b>	4,437,515.36	4,450,347.98
Bienes Inmuebles, Infraestructura y Construcciones en Proceso	0.00	0.00
Bienes Muebles	4,437,515.36	4,450,347.98
Otras Aplicaciones de Inversión	0.00	0.00
<b>Flujos Netos de Efectivo por Actividades de Inversión</b>	-3,887,912.54	-1,197,306.59
<b>Flujos de Efectivo de las Actividades de Financiamiento</b>		
<b>Origen</b>	5,120,636.56	2,027,099.62
<b>Endeudamiento Neto</b>	0.00	0.00
Interno	0.00	0.00
Externo	0.00	0.00
Otros Origenes de Financiamiento	5,120,636.56	2,027,099.62
<b>Aplicación</b>	858,025.95	95,323.06
<b>Servicios de la Deuda</b>	0.00	0.00
Interno	0.00	0.00
Externo	0.00	0.00
Otras Aplicaciones de Financiamiento	858,025.95	95,323.06
<b>Flujo Netos de Efectivo por Actividades de Financiamiento</b>	4,262,610.61	1,931,776.56
<b>Incremento / Disminución Neta en el Efectivo y Equivalentes al Efectivo</b>	1,656,985.09	1,592,495.92
<b>Efectivo y Equivalentes al Efectivo al Inicio del Ejercicio</b>	1,592,495.92	0.00
<b>Efectivo y Equivalentes al Efectivo al Final del Ejercicio</b>	3,249,481.01	1,592,495.92

**“Bajo protesta de decir verdad declaramos que los Estados Financieros y sus notas, son razonablemente correctos y responsabilidad del emisor”**

	Origen	Aplicación		Origen	Aplicación
<b>ACTIVO</b>	<b>602,989.6</b>	<b>6,132,971.9</b>	<b>PASIVO</b>	<b>86,378.5</b>	<b>0.0</b>
<b>ACTIVO CIRCULANTE</b>	<b>14,915.3</b>	<b>1,656,985.1</b>	<b>PASIVO CIRCULANTE</b>	<b>86,378.5</b>	<b>0.0</b>
Efectivo Y Equivalentes	0.0	1,656,985.1	Cuentas Por Pagar A Corto Plazo	86,378.5	0.0
Derechos A Recibir Efectivo O Equivalentes	14,796.4	0.0	Documentos Por Pagar A Corto Plazo	0.0	0.0
Derechos A Recibir Bienes O Servicios	119.0	0.0	Porción A Corto Plazo De La Deuda Pública A Largo Plazo	0.0	0.0
Inventarios	0.0	0.0	Títulos Y Valores A Corto Plazo	0.0	0.0
Almacenes	0.0	0.0	Pasivos Diferidos A Corto Plazo	0.0	0.0
Estimación Por Pérdida O Deterioro De Activos Circulantes	0.0	0.0	Fondos Y Bienes De Terceros En Garantía Y/O Administración A Corto Plazo	0.0	0.0
Otros Activos Circulantes	0.0	0.0	Provisiones A Corto Plazo	0.0	0.0
			Otros Pasivos A Corto Plazo	0.0	0.0
<b>ACTIVO NO CIRCULANTE</b>	<b>588,074.2</b>	<b>4,475,986.8</b>	<b>PASIVO NO CIRCULANTE</b>	<b>0.0</b>	<b>0.0</b>
Inversiones Financieras A Largo Plazo	0.0	0.0	Cuentas Por Pagar A Largo Plazo	0.0	0.0
Derechos A Recibir Efectivo O Equivalentes A Largo Plazo	0.0	0.0	Documentos Por Pagar A Largo Plazo	0.0	0.0
Bienes Inmuebles, Infraestructura Y Construcciones En Proceso	0.0	0.0	Deuda Pública A Largo Plazo	0.0	0.0
Bienes Muebles	0.0	4,437,515.4	Pasivos Diferidos A Largo Plazo	0.0	0.0
Activos Intangibles	0.0	38,471.4	Fondos Y Bienes De Terceros En Garantía Y/O Administración A Largo Plazo	0.0	0.0
Depreciación, Deterioro Y Amortización Acumulada De Bienes	588,074.2	0.0	Provisiones A Largo Plazo	0.0	0.0
Activos Diferidos	0.0	0.0			
Estimación Por Pérdida O Deterioro De Activos No Circulantes	0.0	0.0	<b>HACIENDA PÚBLICA / PATRIMONIO</b>	<b>5,444,925.7</b>	<b>0.0</b>
Otros Activos No Circulantes	0.0	0.0	<b>HACIENDA PUBLICA / PATRIMONIO CONTRIBUIDO</b>	<b>4,308,172.7</b>	<b>0.0</b>
			Aportaciones	0.0	0.0
			Donaciones De Capital	4,308,172.7	0.0
			Actualizaciones De La Hacienda Pública/Patrimonio	0.0	0.0
			<b>HACIENDA PUBLICA / PATRIMONIO GENERADO</b>	<b>1,136,753.0</b>	<b>0.0</b>
			Resultados Del Ejercicio (Ahorro/Desahorro)	424,261.1	0.0
			Resultados De Ejercicios Anteriores	712,492.0	0.0
			Revalúos	0.0	0.0
			Reservas	0.0	0.0
			Rectificaciones De Resultados De Ejercicios Anteriores	0.0	0.0
			<b>EXCESO O INSUFICIENCIA EN LA ACTUALIZACION DE LA HACIENDA PUBLICA / PATRIMONIO</b>	<b>0.0</b>	<b>0.0</b>
			Resultado Por Posición Monetaria	0.0	0.0
			Resultado Por Tenencia De Activos No Monetarios	0.0	0.0

**“Bajo protesta de decir verdad declaramos que los Estados Financieros y sus notas, son razonablemente correctos y responsabilidad del emisor”**

\_\_\_\_\_  
DRA. ADRIANA CRUZ LARA SILVA  
DIRECTORA GENERAL

\_\_\_\_\_  
C.P. ELIZABETH ESPARZA MERCADO  
DIRECTORA ADMINISTRATIVA



Concepto	Saldo Inicial 1	Cargos del Periodo 2	Abonos del Periodo 3	Saldo Final 4 (1 + 2 - 3)	Variación del Periodo (4 - 1)
ACTIVO	2,885,125.57	48,692,362.35	43,162,380.06	8,415,107.86	5,529,982.29
ACTIVO CIRCULANTE	1,687,818.98	44,216,375.59	42,574,305.84	3,329,888.73	1,642,069.75
Efectivo y Equivalentes	1,592,495.92	30,296,482.11	28,639,497.02	3,249,481.01	1,656,985.09
Derechos a Recibir Efectivo o Equivalentes	91,623.85	13,919,032.46	13,933,828.82	76,827.49	-14,796.36
Derechos a Recibir Bienes o Servicios	3,699.21	861.02	980.00	3,580.23	-118.98
Inventarios	0.00	0.00	0.00	0.00	0.00
Almacenes	0.00	0.00	0.00	0.00	0.00
Estimación por Pérdida o Deterioro de Activos Circulantes	0.00	0.00	0.00	0.00	0.00
Otros Activos Circulantes	0.00	0.00	0.00	0.00	0.00
ACTIVO NO CIRCULANTE	1,197,306.59	4,475,986.76	588,074.22	5,085,219.13	3,887,912.54
Inversiones Financieras a Largo Plazo	0.00	0.00	0.00	0.00	0.00
Derechos a Recibir Efectivo o Equivalentes a Largo Plazo	0.00	0.00	0.00	0.00	0.00
Bienes Inmuebles, Infraestructura y Construcciones en Proceso	0.00	0.00	0.00	0.00	0.00
Bienes Muebles	4,450,347.98	4,437,515.36	0.00	8,887,863.34	4,437,515.36
Activos Intangibles	138,740.48	38,471.40	0.00	177,211.88	38,471.40
Depreciación, Deterioro y Amortización Acumulada de Bienes	-3,391,781.87	0.00	588,074.22	-3,979,856.09	-588,074.22
Activos Diferidos	0.00	0.00	0.00	0.00	0.00
Estimación por Pérdida o Deterioro de Activos No Circulantes	0.00	0.00	0.00	0.00	0.00
Otros Activos no Circulantes	0.00	0.00	0.00	0.00	0.00

"Bajo protesta de decir verdad declaramos que los Estados Financieros y sus notas, son razonablemente correctos y responsabilidad del emisor"

DRA. ADRIANA CRUZ LARA SILVA  
DIRECTORA GENERAL

C.P. ELIZABETH ESPARZA MERCADO  
DIRECTORA ADMINISTRATIVA

Denominación de las Deudas	Moneda de Contratación	Institución o País Acreedor	Saldo Inicial del Periodo	Saldo Final del Periodo
<b>DEUDA PUBLICA</b>				
<b>CORTO PLAZO</b>				
<b>DEUDA INTERNA</b>				
Instituciones de Crédito			0.00	0.00
Títulos y Valores			0.00	0.00
Préstamos			0.00	0.00
Arrendamientos Financieros			0.00	0.00
<b>DEUDA EXTERNA</b>				
Organismos Financieros Internacionales			0.00	0.00
Deuda Bilateral			0.00	0.00
Títulos y Valores			0.00	0.00
Préstamos			0.00	0.00
Arrendamientos Financieros			0.00	0.00
<b>SUBTOTAL CORTO PLAZO</b>			0.00	0.00
<b>LARGO PLAZO</b>				
<b>DEUDA INTERNA</b>				
Instituciones de Crédito			0.00	0.00
Títulos y Valores			0.00	0.00
Préstamos			0.00	0.00
Arrendamientos Financieros			0.00	0.00
<b>DEUDA EXTERNA</b>				
Organismos Financieros Internacionales			0.00	0.00
Deuda Bilateral			0.00	0.00
Títulos y Valores			0.00	0.00
Préstamos			0.00	0.00
Arrendamientos Financieros			0.00	0.00
<b>SUBTOTAL LARGO PLAZO</b>			0.00	0.00
<b>OTROS PASIVOS</b>			353,478.34	438,534.90
<b>SUBTOTAL OTROS PASIVOS</b>			353,478.34	438,534.90
<b>TOTAL DEUDA Y OTROS PASIVOS</b>			353,478.34	438,534.90

“Bajo protesta de decir verdad declaramos que los Estados Financieros y sus notas, son razonablemente correctos y responsabilidad del emisor”

\_\_\_\_\_  
DRA. ADRIANA CRUZ LARA SILVA  
DIRECTORA GENERAL

\_\_\_\_\_  
C.P. ELIZABETH ESPARZA MERCADO  
DIRECTORA ADMINISTRATIVA

<b>Pasivo Contingente</b>	<b>Saldo</b>
Provisión para Demandas y Juicios a Corto Plazo	0.00
Provisión para Contingencias a Corto Plazo	0.00
Otras Provisiones a Corto Plazo	0.00
Provisión para Demandas y Juicios a Largo Plazo	0.00
Provisión para Pensiones a Largo Plazo	0.00
Provisión para Contingencias a Largo Plazo	0.00
Otras Provisiones a Largo Plazo	0.00
<b>TOTAL:</b>	<b>0.00</b>

“Bajo protesta de decir verdad declaramos que los Estados Financieros y sus notas, son razonablemente correctos y responsabilidad del emisor”

---

DRA. ADRIANA CRUZ LARA SILVA  
DIRECTORA GENERAL

---

C.P. ELIZABETH ESPARZA MERCADO  
DIRECTORA ADMINISTRATIVA

## ESCUELA DE CONSERVACIÓN Y RESTAURACIÓN DE OCCIDENTE

### NOTAS A LOS ESTADOS FINANCIEROS

31 de diciembre 2020

#### a) NOTAS DE DESGLOSE

#### 1) NOTAS AL ESTADO DE SITUACIÓN FINANCIERA

#### ACTIVO

##### *Efectivo y Equivalentes*

La Escuela de Conservación y Restauración de Occidente maneja cuatro cuentas bancarias, mismas que al final del mes de diciembre 2020, refleja el siguiente saldo:

No.	BANCO	CUENTA	TIPO	MONTO
1	BANSI	00097196087	CHEQUES	0.00
2	BANORTE	0602165156	CHEQUES	1,680,876.30
3	BANORTE	0424039374	CHEQUES	48,461.20
4	BANORTE	1075103825	CHEQUES	254,793.58
5	BANORTE	1088653478	CHEQUES	1,265,349.93

Son utilizadas: BANSI, para pagar a Instituto de Pensiones del Estado  
BANORTE 060216515 cuenta para la administración del presupuesto de Ingresos Propios,  
BANORTE 0424039374 para la administración del Presupuesto Estatal. Rubro 1000  
BANORTE 1088653478 para la administración del Presupuesto Federal.  
BANORTE 1075103825 para la administración del presupuesto Estatal Rubros 2000 a 5000

#### DERECHOS A RECIBIR EFECTIVO O EQUIVALENTES

Cuentas por cobrar a corto plazo	74,827.49
Deudores diversos(Banorte)	2,000.00
Iva por acreditar	3.580.13
<b>Total</b>	<b>80,405.76</b>

El saldo negativo se debe a que se van a regresar remanentes del presupuesto estatal y federal.

#### Bienes Muebles, Inmuebles e Intangibles,

##### *Bienes Muebles*

En el siguiente cuadro se describen los saldos de las cuentas que se incluyen:

CONCEPTO	PARCIAL	SALDO
MOBILIARIO Y EQUIPO DE ADMINISTRACIÓN		\$1,832,204.86
Muebles de Oficina y Estantería	\$494,470.68	
Muebles, excepto de Oficina y Estantería	\$204,591.93	
Equipo de Cómputo y de Tecnologías de la Información	\$923,886.68	
Otros Mobiliarios y Equipos de Administración	\$209,255.57	
MOBILIARIO Y EQUIPO EDUCACIONAL Y RECREATIVO		908,055.88
Equipos y Aparatos Audiovisuales	\$109,594.06	
Cámaras Fotográficas y de Video	\$750,461.81	
Otro mobiliario Educativo y Recreativo	48,000.01	
EQUIPO E INSTRUMENTAL MÉDICO Y DE LABORATORIO		\$5,210,982.20
Equipo Médico y de laboratorio	\$5,201,328.53	
Instrumental Médico y de Laboratorio	\$9,653.67	
VEHICULOS Y EQUIPO DE TRANSPORTE		\$425,975.00
Vehículos y Equipo de Transporte destinados a Servicios Administrativos	\$425,975.00	
EQUIPO DE DEFENSA Y SEGURIDAD		\$15,672.92
Equipo de defensa y seguridad	\$15,672.92	
MAQUINARIA OTROS EQUIPOS Y HERRAMIENTAS		\$494,972.48
Equipo de Comunicación y Telecomunicación	\$41,025.25	
Maquinaria y equipo Industrial	\$453,947.23	
ACTIVOS INTANGIBLES		\$177,211.88
Software	\$106,063.95	
Licencias Informáticas e Intelectuales	\$71,147.93	

Hubo un aumento en los activos en el mes de febrero 2020 por la cantidad de \$4,308,172.71, debido al registro contable de la asignación de recursos que nos hizo el CONACYT bajo el proyecto 300863. Adquisición de infraestructura para la investigación aplicada en conservación de bienes culturales 2019.

#### **Activos Intangibles**

En la cuenta *Software* subcuenta *Software* arroja un saldo por \$ 106,063.95 correspondiente al programa NOMIPAQ ACTUALIZADO y LogiCat para Bibliot y Software procesador de imágenes.

En la cuenta *Licencias*, subcuenta *Licencias Informáticas e Intelectuales*, se refleja un saldo por \$71,147.93, que corresponde a las Licencias para uso del Software del Organismo.

#### **Depreciación Acumulada de Bienes Muebles**

CONCEPTO	PARCIAL	SALDO
DEPRECIACIÓN ACUMULADA DE BIENES MUEBLES		3,979,856.09
Dep. Acum. de Mobiliario y Equipo de Administración	1,588,319.74	
Dep. Acum de Mobiliario y Equipo Educativo y recreativo	335,742.98	
Dep. Acum de Equipo Instrumental Médico y de Laboratorio	1,027,425.34	
Dep. Acum. De Vehículos y Eq. De Transporte	425,975.00	

Dep. Acum. De Equipo de Defensa y seguridad	475.20
Dep. Acum Otros Equipos	10,828.04
Dep. Acum de Maquinaria y Otros Equipos	442,627.77
Amort. Acum. De Activos Intangibles	148,462.02

### Amortización Acumulada de Activos Intangibles

En la cuenta *Amortización Acumulada de Software*, subcuenta *Amortización acumulada de Activos Intangibles*, se refleja un saldo de \$148,462.02 que corresponde a la aplicación de la Amortización del Software y Licencias Informáticas e Intelectuales.

### PASIVO

En cuentas por Pagar a Corto plazo en la Subcuenta de Servicios personales por pagar a corto plazo

Servicios personales por pagar a corto plazo	
Diaz Cayeros irma Patricia	52.66
Gryzbowska Alvarez Silvia	9,766.04
Nuñez Arellano Oscar	574.00
<b>Total</b>	<b>10,392.70</b>

#### a) Proveedores por pagar a Corto Plazo

IMSS	47,784.14
<b>Total</b>	<b>47,784.14</b>

#### b) Retenciones y contribuciones por pagar a corto plazo

Retención 10% ISR	-0.10
I.S.R.	364,250.99
IVA POR PAGAR	-0.42
ISR Asimilados	0.40
ISR Aguinaldo	-0.16
<b>Total</b>	<b>364,250.71</b>

#### c) Otras cuentas por pagar a corto plazo

Seguros	14,434.11
Pensiones	422.52
Acreeedores	300.52
<b>Total</b>	<b>15,157.15</b>

## PATRIMONIO:

El patrimonio se forma por el derecho real al uso de los bienes muebles e inmuebles necesarios para desarrollar todas sus actividades, no se podrá hacer uso del patrimonio para fines no especificados en su decreto de creación, también lo constituye los subsidios que le sean asignados por la Federación, Estado y Municipios, Las aportaciones, donaciones, herencias y legados y los ingresos que por cualquier título perciba el organismo, su importe total es el siguiente:

	<b>Patrimonio de Operación Acumulado</b>
Saldo inicial de patrimonio restringido permanentemente	2,386,113.20
Utilidad/pérdida del ejercicio a diciembre 2020	1,282,287.00
Donaciones de capital	4,308,172.70
<b>Saldo Final al 31 de diciembre 2020</b>	<b>7,976,572.90</b>

## 2) NOTAS AL ESTADO DE ACTIVIDADES

### INGRESOS Y OTROS BENEFICIOS

De acuerdo al presupuesto 2020 autorizado por el H. Congreso del Estado de Jalisco el organismo recibe mensualmente, ingresos provenientes del Subsidio Estatal por concepto de Transferencias, Asignaciones, Subsidios y Otras Ayudas en la subcuenta *Transferencias Internas y Asignaciones al Sector Público*, a través de la Secretaría de la Hacienda Pública ,acumulando hasta al 31 de diciembre 2020 \$ 9,456,954.00

Obtuvo Ingresos Propios acumulados de acuerdo a las facultades que le otorga su decreto por la cantidad de \$ 1,151,774.00

Convenio Federal. \$ 5,398,822.00

De productos financieros se obtuvieron \$ 21,978.82

Remanentes. \$ 1,113,981.77

### GASTOS Y OTRAS PÉRDIDAS

LOS GASTOS DE FUNCIONAMIENTO, incluyen los siguientes capítulos:

#### Servicios Personales

El Organismo erogó por concepto de *Servicios Personales* \$ 12,030,228.91 en el cuadro se especifican las cuentas que incluye:

REMUNERACIONES AL PERSONAL DE CARÁCTER PERMANENTE	\$7,493,294.25	62.29%
REMUNERACIONES AL PERSONAL DE CARÁCTER TRANSITORIO	\$0.00	0.00%
REMUNERACIONES ADICIONALES Y ESPECIALES	\$1,325,815.97	11.02%
SEGURIDAD SOCIAL	\$2,186,910.91	18.18%
PREVISIONES	\$241,200.00	2.00%
OTRAS PRESTACIONES SOCIALES Y ECONÓMICAS	\$0.00	0.00%
PAGO DE ESTÍMULOS A SERVIDORES PÚBLICOS	\$783,007.78	6.51%

### **Materiales y Suministros**

El Organismo erogó por concepto de *Materiales y Suministros* \$ 467,512.54 en el cuadro se especifican las cuentas que incluye:

<i>MATERIALES DE ADMINISTRACIÓN, EMISIÓN DE DOCUMENTOS Y ARTÍCULOS OFICIALES</i>	\$138,777.47	29.68%
<i>ALIMENTOS Y UTENSILIOS</i>	\$10,483.99	2.24%
<i>MATERIAS PRIMAS Y MATERIALES DE PRODUCCIÓN Y COMERCIALIZACIÓN</i>	\$9,416.45	2.01%
<i>MATERIALES Y ARTÍCULOS DE CONSTRUCCIÓN Y DE REPARACIÓN</i>	\$115,832.53	24.78%
<i>PRODUCTOS QUÍMICOS, FARMACÉUTICOS Y DE LABORATORIO</i>	\$95,095.04	20.34%
<i>COMBUSTIBLES, LUBRICANTES Y ADITIVOS</i>	\$25,200.00	5.39%
<i>VESTUARIO, BLANCOS, PRENDAS DE PROTECCIÓN Y ARTÍCULOS DEPORTIVOS</i>	\$20,626.29	4.41%
<i>HERRAMIENTAS, REFACCIONES Y ACCESORIOS MENORES.</i>	\$52,080.77	11.14%

### **Servicios Generales**

El Organismo erogó por concepto de *Servicios Generales* \$ 1,626,552.08 en el cuadro se especifican las cuentas que incluye:

<i>SERVICIOS BÁSICOS</i>	\$373,410.37	22.96%
<i>SERVICIOS DE ARRENDAMIENTO</i>	\$81,984.74	5.04%
<i>SERVICIOS PROFESIONALES, CIENTÍFICOS Y TÉCNICOS Y OTROS SERVICIOS</i>	\$388,255.89	23.87%
<i>SERVICIOS FINANCIEROS, BANCARIOS Y COMERCIALES</i>	\$69,452.38	4.27%
<i>SERVICIOS DE INSTALACIÓN, REPARACIÓN, MANTENIMIENTO Y CONSERVACIÓN</i>	\$499,873.99	30.73%
<i>SERVICIOS DE COMUNICACIÓN SOCIAL Y PUBLICIDAD</i>	\$0.00	0.00%
<i>SERVICIOS DE TRASLADO Y VIÁTICOS</i>	\$6,816.00	0.42%
<i>SERVICIOS OFICIALES</i>	\$3,025.42	0.19%
<i>OTROS SERVICIOS GENERALES</i>	\$203,733.29	12.53%

### **Ayudas Sociales**

<i>AYUDAS PARA EROGACIONES CONTINGENTES</i>	34,874.05	100%
---	-----------	------



Durante el ejercicio 2020 la cuenta Ayudas sociales en la subcuenta Ayudas para erogaciones contingentes se reflejan el importe de gastos imprevistos, incluye los gastos por contingencia COVID-19

OTROS GASTOS Y PÉRDIDAS EXTRAORDINARIAS, incluyen los siguientes capítulos:  
Se erogaron \$ 588,074.22 de los cuales corresponden: \$ 573,189.89 a *Depreciación de Bienes Muebles*, y corresponden a la *Amortización de Activos Intangibles*, \$ 14,884.33.

### 3) NOTAS AL ESTADO DE VARIACIONES EN LA HACIENDA PÚBLICA/PATRIMONIO

#### Hacienda Pública/Patrimonio Neto al Final del Ejercicio Anterior 2020.

No hubo Patrimonio Contribuido y los *Resultados de Ejercicios anteriores* fueron \$ 2,386,113.20 Ahorro/Desahorro.

#### Variaciones de la Hacienda Pública/Patrimonio Neto del Ejercicio

Hubo Patrimonio Contribuido por la cantidad de \$4,308,172.70 y se generó Patrimonio por \$ 1,282,287.02 corresponden a *Resultado del Ejercicio: Ahorro/Desahorro*.

Quedando un Saldo Neto en la Hacienda Pública/Patrimonio de \$ 7,976,572.70

### 4) NOTAS AL ESTADO DE FLUJOS DE EFECTIVO

Al 31 de diciembre 2020, la cantidad correspondiente a Incremento neto del Efectivo y Equivalentes fue de \$ 1,656,985.09 y de los flujos netos del efectivo el desglose es como sigue:

Concepto	Diciembre 2020
Flujos Netos de Efectivo por Actividades de Operación	1,282,287.02
Flujos Netos de Efectivo por Actividades de Inversión	-3,887,912.54
Flujos Netos de Efectivo por Actividades de Financiamiento	4,262,610.61

### 5) CONCILIACIÓN ENTRE LOS INGRESOS PRESUPUESTARIOS Y CONTABLES, ASÍ COMO ENTRE LOS EGRESOS PRESUPUESTARIOS Y CONTABLES

CONCILIACIÓN ENTRE LOS INGRESOS PRESUPUESTARIOS Y CONTABLES CORRESPONDIENTE DEL 01 enero al 31 de diciembre 2020		
1.- Ingresos Presupuestarios		17,121,531.77
2.- Mas Ingresos Contables no Presupuestarios		21,978.82
Otros Ingresos y Beneficios varios		
Intereses bancarios	21,978.82	
3.- Menos Ingresos Presupuestarios no Contables		1,113,981.77

<b>4.- Ingresos Contables (4 = 1 + 2 - 3)</b>		<b>16,029,528.82</b>
---	--	----------------------

<b>CONCILIACIÓN ENTRE LOS EGRESOS PRESUPUESTARIOS Y CONTABLES CORRESPONDIENTE DEL 01 DE ENERO AL 31 DE DICIEMBRE 2020</b>		
<b>1.- Total de Egresos Presupuestarios</b>		<b>14,326,981.88</b>
<b>2.- Menos Egresos Presupuestarios no Contables</b>		<b>167,814.06</b>
Activos fijos	167,814.06	
<b>3.- Mas Gastos Contables no Presupuestales</b>		<b>588,074.22</b>
Estimaciones, depreciaciones, deterioros, obsolescencia y amortizaciones	588,074.22	
<b>4.- Total de Gasto Contable(4 = 1 - 2 + 3)</b>		<b>14,747,242.04</b>

**b) NOTAS DE MEMORIA (CUENTAS DE ORDEN)**

Fianzas y Garantías recibidas	\$950.00
-------------------------------	----------

Además de la anterior el Organismo no maneja Cuentas de Orden Contables: como son Valores, emisión de Obligaciones, Avaluos y Garantías, Juicios, Contratos para Inversión mediante Proyectos para Prestación de Servicios (PPS) y similares y maneja cuentas de Bienes Condicionados o en Comodato los cuales corresponden al Inmueble que ocupa el Organismo, del que se cuenta contrato de comodato celebrado con el Gobierno del Estado de Jalisco y bienes muebles en comodato por parte del Patronato.

Las Cuentas de Orden Presupuestarias, tanto de Ingresos como de Egresos, incluyen los momentos contables señalados en la Ley General de Contabilidad Gubernamental.

**c) NOTAS DE GESTIÓN ADMINISTRATIVA**

**01. Introducción**

**Constitución y Objeto social**

Conforme al Decreto de creación del Organismo en su Art.1 Se crea la Escuela de Conservación y Restauración de Occidente mediante el comunicado de decreto número 18222, y modificación 18260 6/04/2000, modificación 20435 el 10/02/2004, modificación 21104 el 1/12/2005, y modificación 21189-LVIII-08 el 3/04/2008 ,como un Organismo Público Descentralizado del Ejecutivo del Estado, con

personalidad jurídica y patrimonio propio, como institución educativa de nivel superior, sectorizado a la Secretaría de Educación Pública del Estado de Jalisco.

Los objetivos y las funciones del Organismo son los siguientes:

- I. La formación de profesionales en materia de conservación y restauración de los bienes que integran el patrimonio cultural del Estado y de la Nación, de conformidad con los planes y programas de estudio que la ECRO en coordinación con la SEJ y el INAH establezca.
  - II. Realizar proyectos de investigación que coadyuven a la formación de profesionales en restauración y conservación en apoyo de los planes y programas que se desarrollen.
  - III. Promover programas de intercambio académico con escuelas y centros de conservación y restauración, instituciones de educación superior y centros de investigación nacionales e internacionales.
  - IV. Prestar asesorías y servicios para la conservación del patrimonio cultural institucional y privado que lo requiera.
  - V. Publicar los trabajos y artículos especializados, producto de investigaciones realizadas por el personal docente y alumnado de la ECRO.
- El Fondo de Apoyo Municipal tiene las siguientes atribuciones:

## **02. Panorama Económico y Financiero**

Condiciones económicas financieras:

La operación del organismo con los gastos mínimos indispensables, es necesario realizar adquisiciones de materiales y suministros, capacitación etc. Ya que estamos en el tercer cuatrimestre del ejercicio y no se han podido realizar dichas adquisiciones

## **03. Autorización e Historia**

### **a) Fecha de creación del Ente**

El Organismo Escuela de Conservación y Restauración de Occidente (ECRO), es un Organismo Público Descentralizado del Poder Ejecutivo del Estado, con personalidad jurídica y patrimonio propio, según decreto NUMERO 18222 emitido por el H. Congreso del Estado de Jalisco, publicado en el Diario Oficial del Estado el 7 de Abril 2000. Y modificación 18260 6/04/2000, modificación 20435 el 10/02/2004, modificación 21104 el 1/12/2005, y modificación 21189-LVIII-08 el 3/04/2008

### **b) Principales cambios en su estructura**

No ha tenido cambios en su estructura.

## **04. Organización y Objeto Social**

### **a) Objeto Social**

La ECRO tiene por objeto lo siguiente: I. La formación de profesionales en materia de conservación y restauración de los bienes que integran el patrimonio cultural del Estado

y de la Nación, de conformidad con los planes y programas de estudio que la ECRO en coordinación con la SEJ y el INAH establezca. II. Realizar proyectos de investigación que coadyuven a la formación de profesionales en restauración y conservación, en apoyo de los planes y programas que se desarrollen. III. Promover programas de intercambio académico con escuelas y centros de conservación y restauración, instituciones de educación superior y centros de investigación nacionales e internacionales. IV. Prestar asesorías y servicios para la conservación del patrimonio cultural institucional y privado que lo requiera. V. Publicar los trabajos y artículos especializados, producto de investigaciones realizadas por el personal docente y alumnado de la ECRO.

#### **b) Principal Actividad**

La formación de profesionales en materia de conservación y restauración de los bienes que integran el patrimonio cultural del Estado y de la Nación, de conformidad con los planes y programas de estudio que la ECRO en coordinación con la SEJ y el INAH establezca

- Para el cumplimiento de su objeto, la ECRO tendrá las siguientes atribuciones: I. Crear la organización administrativa que le sea conveniente y contratar los recursos humanos necesarios para su operación de conformidad con su presupuesto anual de egresos; II. Adoptar su propia organización académica; III. Planear y desarrollar conjuntamente con el INHA y SEJ los planes y programas de estudio que se impartirán en la ECRO, así como proponer las adiciones o reformas que en su opinión deban hacerse a los planes y programas de Estudio para su aprobación; 2 IV. Expedir certificados de estudio, títulos, diplomas, reconocimientos, distinciones especiales y otros que así se requieran conforme a las disposiciones aplicables; V. Planear, programar, desarrollar sus programas de investigación; VI. Fijar el calendario Escolar de la ECRO conjuntamente con la SEJ; VII. Reglamentar los procedimientos de selección e ingresos de los alumnos, así como para su permanencia en la ECRO; VIII. Reglamentar los procedimientos de ingreso, permanencia y promoción, del personal técnico de apoyo, administrativo académico; IX. Planear, desarrollar e impartir programas de superación y actualización académica y dirigirlos a la comunidad académica y estudiantil de la ECRO; X. Prestar, a petición de las instancias correspondientes asesorías y servicios para la conservación del patrimonio cultural institucional y privado que lo requieran, con el propósito de allegarse recursos adicionales; XI. Organizar todo tipo de actividades culturales que permitan a la comunidad el acceso a las mismas; XII. Impulsar estrategias de participación y concertación con los sectores públicos, privado y social para la realización de actividades a favor de la de la conservación del patrimonio cultural de la nación y del Estado; XIII. Expedir las disposiciones reglamentarias y administrativas necesarias a fin de hacer efectivas las atribuciones que este decreto le confiere para el cumplimiento de su objeto; XIV. Administrar libremente su patrimonio con sujeción al marco legal que le impone su carácter de organismo público descentralizado; XV. Celebrar todos los actos jurídicos necesarios a fin de cumplir con su objeto.

#### **c) Ejercicio Fiscal**

El ejercicio fiscal es del 01 de enero al 31 de diciembre 2020, las presentes notas se presentan del 01 de enero al 31 de diciembre 2020.

#### d) Régimen Jurídico

Es un organismo público descentralizado sectorizado a la Secretaría de Educación Jalisco, con personalidad jurídica y patrimonio propios.

Nuestro régimen jurídico es:

Constitución Política de los Estados Unidos Mexicanos

Plan Nacional de Desarrollo 2013-2018

Plan Estatal de Desarrollo 2013-2033

#### e) Consideraciones fiscales

Las obligaciones fiscales del organismo son:

- \* Retener y realizar el pago provisional mensual de retenciones de ISR por sueldos y salarios.
- \* Retener y realizar el pago provisional mensual de retenciones de ISR realizadas a los prestadores de servicios asimilados a salarios.
- \* Retener y realizar el pago provisional mensual de retenciones de ISR por servicios profesionales.
- \* Realizar el pago provisional mensual de retenciones del IVA.
- \* Presentar la declaración anual de ISR: por sueldos y salarios, por asimilados a salarios, por servicios profesionales.
- \* Retenciones y enteros al Instituto de Pensiones del estado, por aportaciones patronales y de los trabajadores y abonos a préstamos.



ORGANIGRAMA  
ESCUELA DE CONSERVACION Y RESTAURACION DE OCCIDENTE

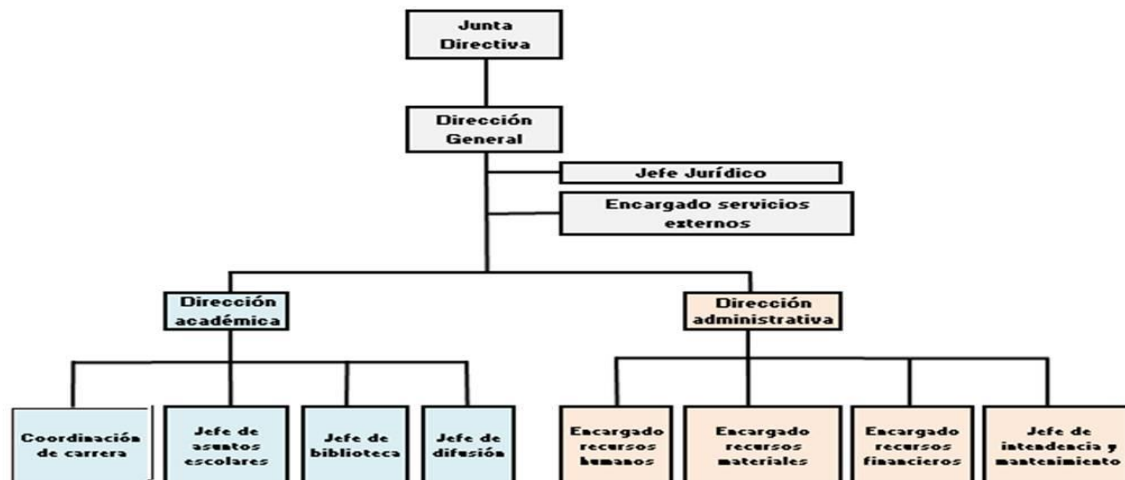

\* Enteros al SEDAR.

#### f) Estructura Organizacional Básica

#### g) Fideicomisos, mandatos y análogos

No aplica al organismo por no tener fideicomisos, mandatos y análogos de los cuales se fuera fideicomitente o fideicomisario.

## **05. Bases de Preparación de los Estados Financieros**

### **a) Normatividad**

La Escuela de Conservación y Restauración de Occidente, para la implementación y elaboración de los Estados Financieros cumple con las Normas y Metodología para la Emisión de Información Financiera y Estructura de los Estados Financieros Básicos del Ente Público y Características de sus Notas, emitidas por el Consejo Nacional de Armonización Contable (CONAC), incluidas en la Ley General de Contabilidad Gubernamental (LGCG) y las demás disposiciones legales aplicables, contando con un sistema de contabilidad gubernamental en etapa de implementación al 90% que procesa las operaciones en forma automatizada y en tiempo real las operaciones presupuestarias, los momentos contables, los registros contables y los estados e informes financieros.

### **b) Bases de medición utilizadas para la elaboración de los estados financieros**

La ECRO cumple con la normatividad emitida por el CONAC y con el Marco Conceptual de Contabilidad Gubernamental (MCCG) de la LGCG, en lo referente, al reconocimiento, valuación y revelación de los diferentes rubros de los estados financieros.

Así mismo, para la valuación de los activos presentados en la información financiera, cumplimos las Reglas Específicas del Registro y Valoración del Patrimonio, emitidas por la CONAC, el activo se registra a Costo Histórico, en términos monetarios y que corresponde al monto pagado en su adquisición, conforme a la documentación contable original justificativa y comprobatoria.

### **c) Postulados Básicos**

Actualmente se están aplicando los Postulados Básicos de Contabilidad Gubernamental (PBCG), siguientes: de Sustancia Económica, Entes Públicos, Existencia Permanente, Revelación Suficiente, Importancia Relativa, Registro e Integración Presupuestaria, Consolidación de la Información Financiera, Devengo Contable del Ingreso, Valuación, Dualidad Económica y Consistencia, emitidos por la CONAC, los cuales son los elementos fundamentales que configuran el Sistema de Contabilidad Gubernamental (SCG) del Organismo.

### **d) Normatividad Supletoria**

No se aplica ninguna normatividad supletoria a que se refieren los documentos publicados en el Diario Oficial de la Federación de Noviembre de 2009.

### **e) Políticas de Reconocimiento, Plan de Implementación, Cambios, Clasificación y Medición de las mismas e Impacto en la Información Financiera**

- ❖ Políticas de Reconocimiento. En el ejercicio actual, se están implementando los momentos contables del ingreso y del egreso con el registro del devengado de acuerdo a los lineamientos emitidos por la CONAC incluidos en la LGCG.
- ❖ Plan de Implementación. Implementación del Sistema de Armonización Contable Gubernamental (ICONG), que cumple con los lineamientos de la LGCG, emitidos por la CONAC.
- ❖ Cambios, Clasificación y Medición de Políticas. Seguimos los lineamientos especificados en el Manual de Contabilidad Gubernamental (MCG) de la LGCG, conforme a las características, diseño y operación que indica dicha ley.

- ❖ Impacto en la Información Financiera. La presentación de los Estados Financieros, se efectúan con base al Sistema de Armonización Contable Gubernamental, que cumple con los requisitos indicados en la LGCG y emitidos por la CONAC.

## **06. Políticas de Contabilidad**

### **a) Método de actualización de los valores de los activos, pasivos y hacienda pública y/o patrimonio.**

Los métodos utilizados para la actualización de los activos, pasivos y hacienda pública y/o patrimonio son a valores históricos.

Las políticas de capitalización para considerar los bienes como activos no circulantes es de 70 uma.

### **b) Operaciones en el extranjero**

El Organismo no efectúa operaciones en el extranjero.

### **c) Método de valuación en inversiones en acciones**

El Organismo no cuenta con inversiones en acciones en compañías subsidiarias no consolidadas y asociadas.

### **d) Sistema y método de evaluación de inventarios y costo de lo vendido**

El registro de las cuentas de inventario se realiza por medio del sistema de costos históricos, consistente en acumular los elementos del costo incurridos para la adquisición de los bienes muebles.

El Instituto es un Organismo de servicio, por lo tanto, no efectuamos ventas y por consecuencia no tenemos costo de lo vendido.

### **e) Beneficios a empleados**

El Organismo no cuenta con reserva actuarial por prima de antigüedad ni para indemnización legal.

### **f) Provisiones: objetivo de su creación, monto y plazo**

Actualmente, el Organismo no incluye provisiones, los gastos se manejan con fundamento en el Presupuesto de Egresos.

### **g) Reservas: objetivos de su creación, monto y plazo**

No aplica

### **h) Cambios en políticas contables y corrección de errores junto con la revelación de los efectos que se tendrá en la información financiera del ente público, ya sea retrospectivos o prospectivos.**

En 2012 implementamos el listado de cuentas armonizado con el plan de cuentas emitido por la CONAC por lo que actualmente no existen discrepancias en la información de los estados financieros.

### **i) Reclasificaciones**

No efectuamos ninguna reclasificación.

**j) Depuración y cancelación de saldos**

Los saldos que se reflejan en la contabilidad están depurados y no obligan a cancelación alguna.

**07. Posición en Moneda Extranjera y Protección por Riego Cambiario**

No aplica porque el Organismo no maneja recursos ni inversiones en moneda extranjera

**08. Reporte Analítico del Activo**

**a) Vida útil o porcentajes de depreciación, deterioro o amortización utilizados en los diferentes tipos de activos.**

Para los porcentajes de Depreciación de los activos, se aplican los Parámetros de Estimación de Vida Útil emitidos por la CONAC en la Guía de Vida Útil Estimada y Porcentajes de Depreciación.

Los activos Intangibles se amortizan en base a la vigencia que tienen, para la cual se adquirieron.

**b) Cambios en el porcentaje de depreciación o valor residual de los activos.**

No se efectuaron cambios en el porcentaje de depreciación o valor residual de los activos.

**c) Importe de los gastos capitalizados en el ejercicio, tanto financieros como de investigación**

No tenemos gastos capitalizados.

**d) Riesgos por tipo de cambio o tipo de interés de las inversiones financieras.**

No tenemos inversiones.

**e) Valor activado en el ejercicio de los bienes construidos por la entidad.**

No aplica.

**f) Otras circunstancias de carácter significativo que afecten el activo, tales como bienes en garantía, señalados en embargos, litigios, títulos de inversiones entregados en garantías, baja significativa del valor de inversiones financieras, etc.**

No aplica.

**g) Desmantelamiento de Activos, procedimientos, implicaciones, efectos contables.**

No aplica.

**h) Administración de activos; planeación con el objetivo de que el ente los utilice de manera más efectiva.**

Los activos se manejan efectivamente.

Adicionalmente, se deben incluir las explicaciones de las principales variaciones en el activo, en cuadros comparativos como sigue:

**a) Inversiones en valores.**



No aplica.

**b) Patrimonio de Organismos descentralizados de Control Presupuestario Indirecto.**

No aplica.

**c) Inversiones en empresas de participación mayoritaria.**

No aplica.

**d) Inversiones en empresas de participación minoritaria.**

No aplica.

**e) Patrimonio de organismos descentralizados de control presupuestario directo, según corresponda.**

No aplica.

**9. Fideicomisos, Mandatos y Análogos.**

**a) Por ramo administrativo que los reporta.**

No aplica.

**b) Enlistar los de mayor monto de disponibilidad, relacionando aquéllos que conforman el 80% de las disponibilidades.**

No aplica.

**10. Reporte de la Recaudación.**

**a) Análisis del comportamiento de la recaudación correspondiente al ente público o cualquier tipo de ingreso, de forma separada los ingresos locales de los federales.**

El presupuesto Estatal autorizado para la Escuela de Conservación y Restauración de Occidente (ECRO) para el ejercicio 2017 fue por la cantidad de 5'398,822.00. Se recibieron ministraciones por la cantidad total de 5'304,977.00 por lo tanto resulta una diferencia pendiente de recibir por un importe de \$ 93,824.92, correspondiendo \$ 74,824.92 a la factura 8113 expedida el 15 de diciembre del 2017; y la cantidad de \$19,000.00 de la cual no nos otorgaron clave presupuestal para la emisión de la factura correspondiente.

. El presupuesto Estatal autorizado para el 2020 fue la cantidad de \$10,198,900.00, en el mes de junio hubo una reducción al presupuesto debido a la contingencia COVID 19 por la cantidad de \$741,946.00

El presupuesto Federal Autorizado 2020 fue por la cantidad de \$10,198.900.00, en el mes septiembre hubo una reducción al presupuesto por la cantidad de \$ 4,800,078.00

La proyección de Ingresos Propios para el ejercicio 2020 es de 1,200,000.00, en el mes de septiembre hubo una reducción al presupuesto por la cantidad de \$ 184.543.40.

En el mes diciembre debido a un excedente recaudado de ingresos propios hubo un incremento en el presupuesto de ingresos por la cantidad de \$136,317.40 misma cantidad que se incrementó el presupuesto de egresos en la partida de sueldos y salarios.

Se tuvo un remanente del presupuesto destinado para sueldos y prestaciones por la cantidad de \$48,461.20, misma que será reintegrada a la Secretaría de la Hacienda Pública (SHP) a más tardar el día 15 de enero del 2021.

Se tuvo un remanente del presupuesto destinado para materiales y servicios por la cantidad de \$256,817.15 misma que será reintegrada a la Secretaría de la Hacienda Pública (SHP) a más tardar el día 15 de enero del 2021.

Se tuvo un remanente del convenio con Instituto Nacional de Antropología e Historia por la cantidad de \$1,265,349.93, misma que será reintegrada al INAH a más tardar el día 15 de enero del 2021.

Se tuvo un remanente de ingresos propios por la cantidad de \$1,213,378.00.

### **Proyección de la recaudación e ingresos en el mediano plazo.**

#### **11. Información sobre la Deuda y el Reporte Analítico de la Deuda**

**a) Utilizar al menos los siguientes indicadores: deuda respecto al PIB y deuda respecto a la recaudación tomando, como mínimo, un período igual o menor a 5 años.**

**b)**  
No aplica.

**b) Información de manera agrupada por tipo de valor gubernamental o instrumento financiero en la que se consideren intereses, comisiones, tasa, perfil de vencimiento y otros gastos de la deuda.**

No aplica.

#### **12. Calificaciones otorgadas.**

No aplica

#### **13. Proceso de Mejora.**

**a) Principales Políticas de control interno.**

La aplicación de los lineamientos de la CONAC, para tal efecto.

**b) Medidas de desempeño financiero, metas y alcance.**

La aplicación de los lineamientos de la CONAC, para tal efecto.

#### **14. Información por Segmentos.**

No aplica

#### **15. Eventos Posteriores al Cierre.**

No aplica

#### **16. Partes Relacionadas.**

No existen partes relacionadas que pudieran ejercer influencia significativa sobre la toma de decisiones financieras y operativas.

#### **17. Responsabilidad Sobre la Presentación Razonable de la Información Contable.**

La Información Contable deberá estar firmada en cada página de la misma e incluir al final la siguiente leyenda: "Bajo protesta de decir verdad declaramos que los Estados Financieros y sus notas, son razonablemente correctos y son responsabilidad del emisor".

Se cumple con esta responsabilidad.

DRA. ADRIANA CRUZ LARA SILVA	C.P. ELIZABETH ESPARZA MERCADO	ALEJANDRO ZAMORA GUZMAN
DIRECTORA GENERAL	DIR. ADMINISTRATIVA	ENCARGADO DE RECURSOS FINANCIEROS

*"Bajo protesta de decir verdad declaramos que los Estados Financieros y sus notas, son razonablemente correctos y son responsabilidad del emisor"*



			Valor	DESINCORPORACION DE ACTIVO 31/08/2012	DESINCORPORACION DE ACTIVOS 2015	DESINCORPORACION DE ACTIVOS 2018-2020	FECHA ADQUISICION	NUEVO VALOR MOI
<b>1.2.4.1</b>	<b>1.2.4.1.1</b>	<b>MUEBLES DE OFICINA Y ESTANTERÍA 511</b>						
		<b>MUEBLES DE OFICINA Y ESTANTERÍA</b>						
1.2.4.1.1	1.2.4.1.1.000-0001	1.000-0001	MUEBLES DE OFICIN 30 BUTACAS OXFORD	6,727.50			01/08/2000	6,727.50
1.2.4.1.1	1.2.4.1.1.000-0002	1.000-0002	MUEBLES DE OFICIN 10 MESA DE 1.30X2.52X.90	17,968.70			01/09/2000	17,968.70
1.2.4.1.1	1.2.4.1.1.000-0003	1.000-0003	MUEBLES DE OFICIN 1 MESA PERIMETRAL DE 9.00 X .66	7,992.50			01/09/2000	7,992.50
1.2.4.1.1	1.2.4.1.1.000-0004	1.000-0004	MUEBLES DE OFICIN 6 LOKERS DE 4 PUERTAS	3,450.00			01/10/2000	3,450.00
1.2.4.1.1	1.2.4.1.1.000-0005	1.000-0005	MUEBLES DE OFICIN 40 BANCOS NEGROS	7,360.00		368.00	01/10/2000	6,992.00
1.2.4.1.1	1.2.4.1.1.000-0006	1.000-0006	MUEBLES DE OFICIN 10 SILLAS NEGRAS MOD 116 C/NEGRO	4,000.00	400.00	2,800.00	01/10/2000	800.00
1.2.4.1.1	1.2.4.1.1.000-0007	1.000-0007	MUEBLES DE OFICIN 2 LOKERS DE 2 PUERTAS	1,035.00			01/10/2000	1,035.00
1.2.4.1.1	1.2.4.1.1.000-0008	1.000-0008	MUEBLES DE OFICIN 1 ESCRITORIO DE GRAPA 1.26 BERLIN	8,330.60			01/06/2001	8,330.60
1.2.4.1.1	1.2.4.1.1.000-0009	1.000-0009	MUEBLES DE OFICIN 01 SILLA DIRECCION PESP MEDIO S501	2,351.75			01/06/2001	2,351.75
1.2.4.1.1	1.2.4.1.1.000-0010	1.000-0010	MUEBLES DE OFICIN 01 ESCRITORIO GRAPA 1.86 MTS BERLIN	3,031.40			01/06/2001	3,031.40
1.2.4.1.1	1.2.4.1.1.000-0011	1.000-0011	MUEBLES DE OFICIN 2 SILLAS DE VISITA 410 BT C/BRAZO	931.50			01/06/2001	931.50
1.2.4.1.1	1.2.4.1.1.000-0012	1.000-0012	MUEBLES DE OFICIN 4 SILLAS DE VISITA COLOR NEGRO S/B	1,725.00			01/06/2001	1,725.00
1.2.4.1.1	1.2.4.1.1.000-0013	1.000-0013	MUEBLES DE OFICIN 2 SILLAS SECRETARIALES REG AMPLIO	1,668.42			01/06/2001	1,668.42
1.2.4.1.1	1.2.4.1.1.000-0015	1.000-0015	MUEBLES DE OFICIN 2 SILLAS SECRETARIALES RESPALDO	1,668.42			01/06/2001	1,668.42
1.2.4.1.1	1.2.4.1.1.000-0016	1.000-0016	MUEBLES DE OFICIN 2 MESAS TUBULARES DE 1.20 X 2.40 X .90	2,392.00			01/09/2001	2,392.00
1.2.4.1.1	1.2.4.1.1.000-0017	1.000-0017	MUEBLES DE OFICIN 46 BANCOS C/RESP Y ASIENTO DIRATORIO	24,757.20			01/09/2001	24,757.20
1.2.4.1.1	1.2.4.1.1.000-0018	1.000-0018	MUEBLES DE OFICIN 01 MESA TUBULAR DE 1.50 X 1.50	1,092.50			01/09/2001	1,092.50
1.2.4.1.1	1.2.4.1.1.000-0019	1.000-0019	MUEBLES DE OFICIN 20 MESAS TUBULARES DE .65 X .80 X .68	8,970.00			01/09/2001	8,970.00
1.2.4.1.1	1.2.4.1.1.000-0020	1.000-0020	MUEBLES DE OFICIN 01 MESA TUBULAR DE .50 X .55 X .80	862.50			01/09/2001	862.50
1.2.4.1.1	1.2.4.1.1.000-0021	1.000-0021	MUEBLES DE OFICIN 07 LOKERS 4 COMPARTIMIENTOS	4,572.40			01/10/2001	4,572.40
1.2.4.1.1	1.2.4.1.1.000-0022	1.000-0022	MUEBLES DE OFICIN 06 ARCHIVEROS DE TRES GAVETAS	5,658.00			01/10/2001	5,658.00
1.2.4.1.1	1.2.4.1.1.000-0023	1.000-0023	MUEBLES DE OFICIN 03 ARCHIVEROS DE TRES GAVETAS	3,760.50	1,253.33		01/10/2001	2,507.17
1.2.4.1.1	1.2.4.1.1.000-0024	1.000-0024	MUEBLES DE OFICIN 6 GABINETES DE1.80 CAL 22	6,796.50			01/10/2001	6,796.50
1.2.4.1.1	1.2.4.1.1.000-0025	1.000-0025	MUEBLES DE OFICIN 02 SILLAS OHS 22 COLOR NEGRO	1,909.00			01/01/2002	1,909.00
1.2.4.1.1	1.2.4.1.1.000-0026	1.000-0026	MUEBLES DE OFICIN 01 SILLA OHS 22 C/BRAZOS COLOR NEGRO	1,178.75			01/01/2002	1,178.75
1.2.4.1.1	1.2.4.1.1.000-0027	1.000-0027	MUEBLES DE OFICIN 20BANCOS GIRATORIOS	11,122.80		1,112.28	01/02/2002	10,010.52
1.2.4.1.1	1.2.4.1.1.000-0028	1.000-0028	MUEBLES DE OFICIN 01 SILLA SECRETARIAL OHS22 C/BRAZOS	1,178.75			01/02/2002	1,178.75
1.2.4.1.1	1.2.4.1.1.000-0029	1.000-0029	MUEBLES DE OFICIN 03 MESA TUBULARES DE 1.30X2.52X.90	3,933.00			01/02/2002	3,933.00
1.2.4.1.1	1.2.4.1.1.000-0030	1.000-0030	MUEBLES DE OFICIN 02 LOKERS METALICOS DE 4 GAVETAS	1,306.40			01/03/2002	1,306.40
1.2.4.1.1	1.2.4.1.1.000-0031	1.000-0031	MUEBLES DE OFICIN 02 ARCHIVEROS METALICOS DE 4 GAVETAS	1,886.00			01/03/2002	1,886.00
1.2.4.1.1	1.2.4.1.1.000-0032	1.000-0032	MUEBLES DE OFICIN 01 BANCO MOVIL CON SIST DE AUTOFRENO	1,104.00			01/03/2002	1,104.00
1.2.4.1.1	1.2.4.1.1.000-0033	1.000-0033	MUEBLES DE OFICIN 40 SOPORTA LIBROS TIPO ESCUADRA	1,092.50			01/03/2002	1,092.50
1.2.4.1.1	1.2.4.1.1.000-0034	1.000-0034	MUEBLES DE OFICIN 03 ARCHIVEROS K EKTGR UNIVERSAL	420.00			01/03/2002	420.00
1.2.4.1.1	1.2.4.1.1.000-0035	1.000-0035	MUEBLES DE OFICIN 20 BUTACAS OXFORD	4,485.00			01/07/2002	4,485.00
1.2.4.1.1	1.2.4.1.1.000-0036	1.000-0036	MUEBLES DE OFICIN 01 BANCO C/SIERRA REP RID TS2412	6,700.00			01/08/2002	6,700.00
1.2.4.1.1	1.2.4.1.1.000-0037	1.000-0037	MUEBLES DE OFICIN 05 LOKERS DE 4 PUERTAS COLOR GRIS	2,676.62			01/08/2002	2,676.62
1.2.4.1.1	1.2.4.1.1.000-0038	1.000-0038	MUEBLES DE OFICIN 01 SILLA SECRETARIAL JUNIOR	402.62			01/08/2002	402.62
1.2.4.1.1	1.2.4.1.1.000-0041	1.000-0041	MUEBLES DE OFICIN 01 MUEBLE PORTA PAPELES CON 3 TUBOS	1,495.00	398.00		01/02/2003	1,097.00
1.2.4.1.1	1.2.4.1.1.000-0042	1.000-0042	MUEBLES DE OFICIN 01 MUEBLE PORTAPAPELES DE 3 TUBOS	920.00			01/02/2003	920.00
1.2.4.1.1	1.2.4.1.1.000-0043	1.000-0043	MUEBLES DE OFICIN 01 MESA DE SUBSION	2,415.00			01/05/2003	2,415.00
1.2.4.1.1	1.2.4.1.1.000-0045	1.000-0045	MUEBLES DE OFICIN 08 GABINETES TIPO CENICERO	6,550.40			01/12/2003	6,550.40
1.2.4.1.1	1.2.4.1.1.000-0046	1.000-0046	MUEBLES DE OFICIN 03 GABINETES UNIVERSALES DE 1.80 X .90 X .40	8,849.25			01/12/2003	8,849.25
1.2.4.1.1	1.2.4.1.1.000-0049	1.000-0049	MUEBLES DE OFICIN 01 MESA DE TRABAJO DE 2.32 X 1.30 X.95	1,552.50			01/02/2004	1,552.50
1.2.4.1.1	1.2.4.1.1.000-0050	1.000-0050	MUEBLES DE OFICIN 08 SILLAS SECRETARIALES	4,232.00			01/09/2004	4,232.00
1.2.4.1.1	1.2.4.1.1.000-0051	1.000-0051	MUEBLES DE OFICIN 02 GABINETES DE 1.80 CON 3 ENTREPAÑOS	3,034.16			01/10/2004	3,034.16

1.2.4.1.1	1.2.4.1.1.000-0052	1.000-0052	MUEBLES DE OFICIN 03 LOKERS DE 4 GAVETAS C/PORTACANDADO	2,049.82		01/10/2004	2,049.82
1.2.4.1.1	1.2.4.1.1.000-0053	1.000-0053	MUEBLES DE OFICIN 24 PUPITRES DE CAPACITACION	8,611.20		01/11/2004	8,611.20
1.2.4.1.1	1.2.4.1.1.000-0054	1.000-0054	MUEBLES DE OFICIN 5 SILLAS DE VISITA COLOR NEGRO	1,917.05		01/11/2004	1,917.05
1.2.4.1.1	1.2.4.1.1.000-0055	1.000-0055	MUEBLES DE OFICIN 24 SILLAS DE VISITANTE	9,915.30		01/02/2005	9,915.30
1.2.4.1.1	1.2.4.1.1.000-0056	1.000-0056	MUEBLES DE OFICIN 2 SILLA SECRETARIAL	2,300.00		01/02/2005	2,300.00
1.2.4.1.1	1.2.4.1.1.000-0057	1.000-0057	MUEBLES DE OFICIN 1 MODULO EJECUTIVO	7,142.31		01/02/2005	7,142.31
1.2.4.1.1	1.2.4.1.1.000-0059	1.000-0059	MUEBLES DE OFICIN 1 ARCHIVERO CON 2 GAVETAS	1,184.56		01/02/2005	1,184.56
1.2.4.1.1	1.2.4.1.1.000-0060	1.000-0060	MUEBLES DE OFICIN 6 MESAS DE ALUMINIO	4,416.00		01/02/2005	4,416.00
1.2.4.1.1	1.2.4.1.1.000-0061	1.000-0061	MUEBLES DE OFICIN 1 MODULO EJECUTIVO L700	5,612.80		01/02/2005	5,612.80
1.2.4.1.1	1.2.4.1.1.000-0062	1.000-0062	MUEBLES DE OFICIN 1 ARCHIVERO CON 2 GAVETAS L700	1,767.79		01/02/2005	1,767.79
1.2.4.1.1	1.2.4.1.1.000-0063	1.000-0063	MUEBLES DE OFICIN 4 GAVINETE DE .80*.45*.40 M	5,917.44	1,479.36	01/02/2005	4,438.08
1.2.4.1.1	1.2.4.1.1.000-0064	1.000-0064	MUEBLES DE OFICIN 2 ESCRITORIOS	3,001.50		01/02/2005	3,001.50
1.2.4.1.1	1.2.4.1.1.000-0065	1.000-0065	MUEBLES DE OFICIN 2 LATERAL DE 1X.40X.75 M	3,578.00		01/02/2005	3,578.00
1.2.4.1.1	1.2.4.1.1.000-0066	1.000-0066	MUEBLES DE OFICIN 1 PLANERO METALICO BEIGE 1.35X1.30X1	8,280.00		01/05/2005	8,280.00
1.2.4.1.1	1.2.4.1.1.000-0067	1.000-0067	MUEBLES DE OFICIN 1 GAVINETE UNIVERSAL 1.80 C CHAPA	1,606.32		01/06/2005	1,606.32
1.2.4.1.1	1.2.4.1.1.000-0068	1.000-0068	MUEBLES DE OFICIN 1 ARCHIVERO METALICO 3 GAVETAS	2,061.72		01/06/2005	2,061.72
1.2.4.1.1	1.2.4.1.1.000-0069	1.000-0069	MUEBLES DE OFICIN 13 TAMBURETES	11,638.58		01/09/2005	11,638.58
1.2.4.1.1	1.2.4.1.1.000-0070	1.000-0070	MUEBLES DE OFICIN MESA DE TRABAJO	4,000.00		01/10/2005	4,000.00
1.2.4.1.1	1.2.4.1.1.000-0071	1.000-0071	MUEBLES DE OFICIN 3 ARCHIVEROS GAVETA METALICO	3,788.10		01/01/2006	3,788.10
1.2.4.1.1	1.2.4.1.1.000-0072	1.000-0072	MUEBLES DE OFICIN 2 GABINETE UNIVERSAL 1.80	3,212.64		01/01/2006	3,212.64
1.2.4.1.1	1.2.4.1.1.000-0073	1.000-0073	MUEBLES DE OFICIN 3 GABINETE METALICO 2 PUERTAS Y CHAPA	3,829.50		28/03/2006	3,829.50
1.2.4.1.1	1.2.4.1.1.000-0074	1.000-0074	MUEBLES DE OFICIN ESCRITORIO SECRETARIAL mod K2	2,483.08		28/03/2006	2,483.08
1.2.4.1.1	1.2.4.1.1.000-0075	1.000-0075	MUEBLES DE OFICIN ESRITORIO 1 CUBIERTA DE BALA	3,369.58		24/04/2006	3,369.58
1.2.4.1.1	1.2.4.1.1.000-0076	1.000-0076	MUEBLES DE OFICIN ARCHIVEROS VERTICAL DE DOS GAVETAS	4,491.28		24/04/2006	4,491.28
1.2.4.1.1	1.2.4.1.1.000-0077	1.000-0077	MUEBLES DE OFICIN SILLON EJECUTIVO EN PIEL RESPALDO	1,129.88		24/04/2006	1,129.88
1.2.4.1.1	1.2.4.1.1.000-0078	1.000-0078	MUEBLES DE OFICIN (2) SILLA SECRETARIAL NEUMATICA	2,660.82		01/07/2009	2,660.82
1.2.4.1.1	1.2.4.1.1.000-0079	1.000-0079	MUEBLES DE OFICIN 1 ESCRITORIO CON LATERAL CEREZO	3,906.55		01/07/2006	3,906.55
1.2.4.1.1	1.2.4.1.1.000-0080	1.000-0080	MUEBLES DE OFICIN 1 ARCHIVERO 2 GAVETAS	1,258.10		01/07/2006	1,258.10
1.2.4.1.1	1.2.4.1.1.000-0081	1.000-0081	MUEBLES DE OFICIN 1 SILLA DE VISITANTE ELIPTICA	1,925.96		01/08/2006	1,925.96
1.2.4.1.1	1.2.4.1.1.000-0082	1.000-0082	MUEBLES DE OFICIN SILLA DE VISITANTE ELIPTICA	2,530.00		05/09/2006	2,530.00
1.2.4.1.1	1.2.4.1.1.000-0083	1.000-0083	MUEBLES DE OFICIN BANCO MOD.PL-09 CROMADOS	2,898.00		16/11/2006	2,898.00
1.2.4.1.1	1.2.4.1.1.000-0084	1.000-0084	MUEBLES DE OFICIN BANCO MOD.PL-70 CM ALTO	2,587.50		23/11/2006	2,587.50
1.2.4.1.1	1.2.4.1.1.000-0085	1.000-0085	MUEBLES DE OFICIN BANCOS MOD PL CROMADOS	2,898.00	258.75	27/11/2006	2,639.25
1.2.4.1.1	1.2.4.1.1.000-0086	1.000-0086	MUEBLES DE OFICIN GAVINETE METALICO PARA PROYECTOR	2,461.00		18/12/2006	2,461.00
1.2.4.1.1	1.2.4.1.1.000-0087	1.000-0087	MUEBLES DE OFICIN (1) ESCRITORIO 1.20X60 C/LATERAL	2,645.00		01/11/2007	2,645.00
1.2.4.1.1	1.2.4.1.1.000-0088	1.000-0088	MUEBLES DE OFICIN (20) BANCOS CROMADOS C/RESPALDO NEGROS	7,820.00		01/11/2007	7,820.00
1.2.4.1.1	1.2.4.1.1.000-0089	1.000-0089	MUEBLES DE OFICIN (1) MESA CIRCULAR 1.20M GRAFITO NEGRO	1,265.00		01/11/2007	1,265.00
1.2.4.1.1	1.2.4.1.1.000-0090	1.000-0090	MUEBLES DE OFICIN (1) ARCHIVERO C/CAJON 80X50X75 CEREZO	1,679.00		01/11/2007	1,679.00
1.2.4.1.1	1.2.4.1.1.000-0091	1.000-0091	MUEBLES DE OFICIN (12) SILLAS NEGRAS P/VISITANTE	3,864.00		01/11/2007	3,864.00
1.2.4.1.1	1.2.4.1.1.000-0092	1.000-0092	MUEBLES DE OFICIN (18) ANAQUEL 6 ENTREPAÑOS 2.20M GRIS	11,757.60		01/11/2007	11,757.60
1.2.4.1.1	1.2.4.1.1.000-0093	1.000-0093	MUEBLES DE OFICIN (1) ARCHIVERO METALICO 1 CAJON C/CHAPA GRIS	713.00		01/11/2007	713.00
1.2.4.1.1	1.2.4.1.1.000-0094	1.000-0094	MUEBLES DE OFICIN (1) ARCHIVERO METALICO 3 CAJONES C/CHAPA GRIS	1,104.00		01/11/2007	1,104.00
1.2.4.1.1	1.2.4.1.1.000-0095	1.000-0095	MUEBLES DE OFICIN (1) GABINETE MET. 2 PTAS 2 ENTREP. 1.30M GRIS	862.50		01/11/2007	862.50
1.2.4.1.1	1.2.4.1.1.000-0096	1.000-0096	MUEBLES DE OFICIN (1) GABINETE MET. 2 PTAS 2 ENTREP. 0.92M GRIS	908.50		01/11/2007	908.50
1.2.4.1.1	1.2.4.1.1.000-0097	1.000-0097	MUEBLES DE OFICIN (1) GABINETE MET. 2 PTAS 3 ENTREP. 1.80M GRIS	1,017.75		01/11/2007	1,017.75
1.2.4.1.1	1.2.4.1.1.000-0098	1.000-0098	MUEBLES DE OFICIN (1) ANAQUEL METALICO 1.20M GRIS	425.50		01/11/2007	425.50
1.2.4.1.1	1.2.4.1.1.000-0099	1.000-0099	MUEBLES DE OFICIN (2) ESCRITORIO 1.20X70X75M C/CAJONES Y CHAPA CEREZC	2,934.80		01/11/2007	2,934.80
1.2.4.1.1	1.2.4.1.1.000-0100	1.000-0100	MUEBLES DE OFICIN (2) ARCHIVERO 50X50X75 2 CAJONES CHAPA Y RUEDAS CEI	2,049.30		01/11/2007	2,049.30
1.2.4.1.1	1.2.4.1.1.000-0101	1.000-0101	MUEBLES DE OFICIN (1) CREDENZA 2 PTAS C CHAPA Y RUEDAS CEREZO	1,459.35		01/11/2007	1,459.35
1.2.4.1.1	1.2.4.1.1.000-0102	1.000-0102	MUEBLES DE OFICIN (6) SILLAS OPERATIVAS C/RUEDAS Y DESCANZA BRAZOS	3,360.30		01/11/2007	3,360.30
1.2.4.1.1	1.2.4.1.1.000-0103	1.000-0103	MUEBLES DE OFICIN (2) ARCHIVEROS METALICOS C/4 CAJONES GRIS	2,500.10		01/11/2007	2,500.10

1.2.4.1.1	1.2.4.1.1.000-0104	1.000-0104	MUEBLES DE OFICIN (7) BANCO ALTO CORMADO PLIANA NEGRO	3,542.00		01/12/2009	3,542.00
1.2.4.1.1	1.2.4.1.1.000-0105	1.000-0105	MUEBLES DE OFICIN. GABINETE ATLANTA GRIS	299.91		31/12/2005	299.91
1.2.4.1.1	1.2.4.1.1.000-0106	1.000-0106	MUEBLES DE OFICIN (10) PUPITRES OXFORD METALICOS ARENA	5,974.00		08/10/2012	5,974.00
1.2.4.1.1	1.2.4.1.1.000-0107	1.000-0107	MUEBLES DE OFICIN (1) SILLAS SECRETARIAL 10125 NEGRA OFIPLAN	1,068.36		18/12/2014	1,068.36
1.2.4.1.1	1.2.4.1.1.000-0108	1.000-0108	MUEBLES DE OFICIN (1) SILLAS SECRETARIAL 10125 NEGRA OFIPLAN	1,068.36		18/12/2014	1,068.36
1.2.4.1.1	1.2.4.1.1.000-0109	1.000-0109	MUEBLES DE OFICIN (1) SILLAS SECRETARIAL 10125 NEGRA OFIPLAN	1,068.36		18/12/2014	1,068.36
1.2.4.1.1	1.2.4.1.1.000-0110	1.000-0110	MUEBLES DE OFICIN (1) SILLA SECRETARIAL A-115 NEGRA SIN BRAZOS	962.80		27/11/2015	962.80
1.2.4.1.1	1.2.4.1.1.000-0111	1.000-0111	MUEBLES DE OFICIN (1) SILLA SECRETARIAL A-115 NEGRA SIN BRAZOS	962.80		27/11/2015	962.80
1.2.4.1.1	1.2.4.1.1.000-0112	1.000-0112	MUEBLES DE OFICIN (1) SILLA SECRETARIAL A-115 NEGRA SIN BRAZOS	962.80		27/11/2015	962.80
1.2.4.1.1	1.2.4.1.1.000-0113	1.000-0113	MUEBLES DE OFICIN (1) GAVETA A PARED 80X45X35 PISTON CAOBA NEGRO	1,415.20		27/11/2015	1,415.20
1.2.4.1.1	1.2.4.1.1.000-0114	1.000-0114	MUEBLES DE OFICIN ARCHIVERO 4 GAVETAS METALICO VERTICAL CON CHAPA	3,002.08		21/10/2016	3,002.08
1.2.4.1.1	1.2.4.1.1.000-0115	1.000-0115	MUEBLES DE OFICIN ARCHIVERO 4 GAVETAS METALICO VERTICAL CON CHAPA	3,002.08		21/10/2016	3,002.08
1.2.4.1.1	1.2.4.1.1.000-0116	1.000-0116	MUEBLES DE OFICIN ARCHIVERO 3 GAVETAS MELAMINA CEREZA CHAPA	2,335.08		21/10/2016	2,335.08
1.2.4.1.1	1.2.4.1.1.000-0117	1.000-0117	MUEBLES DE OFICIN SILLA CON RUEDAS P/ OFICINA	1,131.00		21/10/2016	1,131.00
1.2.4.1.1	1.2.4.1.1.000-0118	1.000-0118	MUEBLES DE OFICIN (20) SILLA DE VISITA OHV+102 NEGRA MCA. OFFIHO	29,000.00		19/12/2019	29,000.00
1.2.4.1.1	1.2.4.1.1.000-0119	1.000-0119	MUEBLES DE OFICIN (8)PUPITRES MODELO OHP-2320 COLOR NEGRO OFFIHO	10,486.40		19/12/2019	10,486.40
1.2.4.1.1	1.2.4.1.1.000-0120	1.000-0120	MUEBLES DE OFICIN GABINETE UNIVERSAL, FABRICADO EN LAMINA, COLOR ARI	2,900.00		05/11/2020	2,900.00
1.2.4.1.1	1.2.4.1.1.000-0121	1.000-0121	MUEBLES DE OFICIN (3) ESCRITORIOS MODELO LAIK, FABRICADO EN MELAMIN/	15,660.00		05/11/2020	15,660.00
1.2.4.1.1	1.2.4.1.1.000-0122	1.000-0122	MUEBLES DE OFICIN (10)SILLAS SECRETARIAL MODELO A-116 COLOR NEGRO	16,448.80		05/11/2020	16,448.80
1.2.4.1.1	1.2.4.1.1.000-0123	1.000-0123	MUEBLES DE OFICIN (5) SILLAS SECRETARIAL MOD. A-116 COLOR NEGRO	8,471.13		14/12/2020	8,471.13
1.2.4.1.1	1.2.4.1.1.000-0124	1.000-0124	MUEBLES DE OFICIN SILLON EJECUTIVO COLOR NEGRO MOD. E-60	2,814.66		14/12/2020	2,814.66
1.2.4.1.1	1.2.4.1.1.000-0125	1.000-0125	MUEBLES DE OFICIN SILLA OPERATIVA CON BRAZOS COLOR NEGRO MOD. E-90	2,461.44		14/12/2020	2,461.44
1.2.4.1.1	1.2.4.1.1.000-0126	1.000-0126	MUEBLES DE OFICIN. MESAS PEGLAGBLE BLANCA DE 2.44	1,979.00		09/12/2020	1,979.00
1.2.4.1.1	1.2.4.1.1.000-0126	1.000-0127	MUEBLES DE OFICIN MESA PEGLAGBLE BLANCA	1,798.00		04/12/2020	1,798.00
<b>1.2.4.1.1</b>			<b>MUEBLES DE OFICINA Y ESTANTERÍA</b>	<b>491,156.48</b>			<b>483,086.76</b>

<b>MUEBLES, EXCEPTO DE OFICINA Y ESTANTERÍA 512</b>							
<b>1.2.4.1</b>	<b>1.2.4.1.2</b>		<b>MUEBLES, EXCEPTO DE OFICINA Y ESTANTERÍA</b>				
#jREF!	1.2.4.1.2.000-0002	2.000-0002	MUEBLES, EXCEPTO 10 MARTCOS P/PIZARRON DE CELOTEX	2,300.00		01/02/2003	2,300.00
#jREF!	1.2.4.1.2.000-0008	2.000-0008	MUEBLES, EXCEPTO 20 BURROS DE PINO DE 1.50	6,900.00	4,140.00	01/02/2003	2,760.00
#jREF!	1.2.4.1.2.000-0009	2.000-0009	MUEBLES, EXCEPTO 20 CABALLETES DE 1.80 X .70 PINO	27,600.00	6,210.00	01/02/2003	21,390.00
#jREF!	1.2.4.1.2.000-0010	2.000-0010	MUEBLES, EXCEPTO 10 CABALLETES DE 1.50 X .60 DE PINO	11,500.00		01/02/2003	5,750.00
#jREF!	1.2.4.1.2.000-0011	2.000-0011	MUEBLES, EXCEPTO 20 CUBOS DE PINO DE .40 X .50	4,600.00		01/02/2003	3,680.00
#jREF!	1.2.4.1.2.000-0012	2.000-0012	MUEBLES, EXCEPTO 2 TELAR DE ENCUDERNACION	11,350.50		01/07/2006	11,350.50
#jREF!	1.2.4.1.2.000-0013	2.000-0013	MUEBLES, EXCEPTO BANCO PARA PRENSA	977.50		25/09/2006	977.50
#jREF!	1.2.4.1.2.000-0014	2.000-0014	MUEBLES, EXCEPTO MESA DE TRABAJO P/JOYERO	2,530.00		20/09/2006	2,530.00
#jREF!	1.2.4.1.2.000-0015	2.000-0015	MUEBLES, EXCEPTO BURROS PARA TRABAJO	9,832.50		23/11/2006	9,832.50
#jREF!	1.2.4.1.2.000-0016	2.000-0016	MUEBLES, EXCEPTO CARROS MANUEALES DE MADERA	10,235.00		07/12/2006	10,235.00
#jREF!	1.2.4.1.2.000-0017	2.000-0017	MUEBLES, EXCEPTO CABALLETE 2.30 X 1.50	3,450.00		01/05/2007	3,450.00
#jREF!	1.2.4.1.2.000-0018	2.000-0018	MUEBLES, EXCEPTO (2) PATIN HIDRAULICO WTC NEW LINE	9,545.00		01/12/2007	9,545.00
#jREF!	1.2.4.1.2.000-0019	2.000-0019	MUEBLES, EXCEPTO (1) CARRO TIPO PLATAFORMA	5,261.25		01/12/2007	5,261.25
#jREF!	1.2.4.1.2.000-0020	2.000-0020	MUEBLES, EXCEPTO (1) ELEVADOR MANUAL TIPO PLATAFORMA	11,727.70		01/12/2007	11,727.70
#jREF!	1.2.4.1.2.000-0024	2.000-0024	MUEBLES, EXCEPTO (4) TABLONES MET. P/ANDAMIO 2.40 MTS	2,530.00		01/09/2009	2,530.00
#jREF!	1.2.4.1.2.000-0025	2.000-0025	MUEBLES, EXCEPTO (2) TABLONES MET. P/ANDAMIO 2.00 MTS	1,265.00		01/09/2009	1,265.00
#jREF!	1.2.4.1.2.000-0026	2.000-0026	MUEBLES, EXCEPTO 01 PRENSA MECANIXCA DE.52 X .76	33,522.50		01/09/2004	33,522.50
#jREF!	1.2.4.1.2.000-0027	2.000-0027	MUEBLES, EXCEPTO 01 PRENSA DE MAPAS DE 1.20 X 2.40	24,495.00		01/09/2004	24,495.00
#jREF!	1.2.4.1.2.000-0028	2.000-0028	MUEBLES, EXCEPTO 01 PRENSA DE CAJOS PARA ENCUADERNACION	11,270.00		01/09/2004	11,270.00
#jREF!	1.2.4.1.2.000-0029	2.000-0029	MUEBLES, EXCEPTO (2) PLANCHAS DE REENTELADO 2009	8,700.00		01/11/2009	8,700.00
#jREF!	1.2.4.1.2.000-0030	2.000-0030	MUEBLES, EXCEPTO PLANCHAS DE RENTELADO	6,900.00		15/08/2005	6,900.00
#jREF!	1.2.4.1.2.000-0031	2.000-0031	MUEBLES, EXCEPTO RACK DE SECADO 70X 1	4,620.00		23/08/2005	4,620.00
1.2.4.1.2	1.2.4.1.2.000-0032	2.000-0032	MUEBLES, EXCEPTO (3)MESAS PARA JARDIN LIFETIME PLEGABLE 1.8	9,200.97		27/12/2019	9,200.97
1.2.4.1.2	1.2.4.1.2.000-0033	2.000-0033	MUEBLES, EXCEPTO TABLON PLEGABLE LIFETIME	1,299.00		27/12/2019	1,299.00

1.2.4.1.2	1.2.4.1.2.000-0034	2.000-0034	MUEBLES, EXCEPTO EXPOFLEX ECO 4 X3 CURVO ESTRUCTURAL	11,383.95			22/12/2020	11,383.95
1.2.4.1.2			<b>MUEBLES, EXCEPTO DE OFICINA Y ESTANTERÍA</b>	<b>232,995.87</b>				<b>215,975.87</b>
			<b>EQUIPO DE CÓMPUTO Y DE TECNOLOGÍAS DE LA INFORMACIÓN 515</b>					
<b>1.2.4.1</b>	<b>1.2.4.1.3</b>							
1.2.4.1.3	1.2.4.1.3.000-0002	3.000-0002	EQUIPO DE CÓMPUT 1REGULADOR ELECTRONICO 1000 WATTS	529.00			01/05/2007	529.00
1.2.4.1.3	1.2.4.1.3.000-0004	3.000-0004	EQUIPO DE CÓMPUT 02 REGULADORES	839.50			01/01/2003	839.50
1.2.4.1.3	1.2.4.1.3.000-0005	3.000-0005	EQUIPO DE CÓMPUT 01 NOBREAK 800 VA	1,610.00			01/12/2003	1,610.00
1.2.4.1.3	1.2.4.1.3.000-0007	3.000-0007	EQUIPO DE CÓMPUT 02 NOBREAK 800 VA	3,220.00			01/12/2003	3,220.00
1.2.4.1.3	1.2.4.1.3.000-0008	3.000-0008	EQUIPO DE CÓMPUT 10 COMPUTADORAS CELERON 600	71,763.33	35,881.65	21,529.00	01/09/2000	14,352.68
1.2.4.1.3	1.2.4.1.3.000-0010	3.000-0010	EQUIPO DE CÓMPUT 01 IMPRESORA HP LASER JET 610C	1,086.13			01/09/2000	1,086.13
1.2.4.1.3	1.2.4.1.3.000-0011	3.000-0011	EQUIPO DE CÓMPUT 01 SCANNER HP 5300	3,616.04			01/09/2000	3,616.04
1.2.4.1.3	1.2.4.1.3.000-0014	3.000-0014	EQUIPO DE CÓMPUT 2 NO BREAK CON REG PROTEC TELEF	2,500.00			01/09/2000	2,500.00
1.2.4.1.3	1.2.4.1.3.000-0016	3.000-0016	EQUIPO DE CÓMPUT 02 REGULADORES	460.00		230.00	01/04/2001	230.00
1.2.4.1.3	1.2.4.1.3.000-0017	3.000-0017	EQUIPO DE CÓMPUT 01 IMPRESORA HP DESKJET 840	1,600.00			01/04/2001	1,600.00
1.2.4.1.3	1.2.4.1.3.000-0019	3.000-0019	EQUIPO DE CÓMPUT 01 REGULADOR TDE 1000	230.00			01/05/2001	230.00
1.2.4.1.3	1.2.4.1.3.000-0020	3.000-0020	EQUIPO DE CÓMPUT 01 REGULADOR TDE 1000	1,276.50			01/04/2004	1,276.50
1.2.4.1.3	1.2.4.1.3.000-0021	3.000-0021	EQUIPO DE CÓMPUT 01 FUENTE DE PODER	7,617.24			01/05/2001	7,617.24
1.2.4.1.3	1.2.4.1.3.000-0022	3.000-0022	EQUIPO DE CÓMPUT 02 COMPUTADORAS CELERON	14,352.67			01/04/2001	14,352.67
1.2.4.1.3	1.2.4.1.3.000-0024	3.000-0024	EQUIPO DE CÓMPUT 15 REGULADORES MX100CON 4 CONTACTOS	2,829.00		188.60	01/03/2002	2,640.40
1.2.4.1.3	1.2.4.1.3.000-0026	3.000-0026	EQUIPO DE CÓMPUT 01 COMPUTADORA LAP TOP SATELLITE CELERON	18,285.00			01/07/2002	18,285.00
1.2.4.1.3	1.2.4.1.3.000-0028	3.000-0028	EQUIPO DE CÓMPUT 01 COMPUTADORA PENTIUM IV 1.7 GHZ	8,165.00			01/08/2002	8,165.00
1.2.4.1.3	1.2.4.1.3.000-0029	3.000-0029	EQUIPO DE CÓMPUT 01 COPIADORA XERPX MOD 315	43,704.39			01/09/2002	43,704.39
1.2.4.1.3	1.2.4.1.3.000-0032	3.000-0032	EQUIPO DE CÓMPUT 01 IMPRESORA HP DESKJET 920	1,897.50			01/11/2002	1,897.50
1.2.4.1.3	1.2.4.1.3.000-0035	3.000-0035	EQUIPO DE CÓMPUT 01 SCANNER MICROTEK MOD VGUPL	1,782.50			01/12/2002	1,782.50
1.2.4.1.3	1.2.4.1.3.000-0037	3.000-0037	EQUIPO DE CÓMPUT 09 COMPUTADORAS ACER VERITON 5600 G IL2800	135,171.00		30,038.00	01/12/2003	105,133.00
1.2.4.1.3	1.2.4.1.3.000-0039	3.000-0039	EQUIPO DE CÓMPUT 03 REGULADORES MEXMAL	540.00		360.00	01/10/2003	180.00
1.2.4.1.3	1.2.4.1.3.000-0044	3.000-0044	EQUIPO DE CÓMPUT 02 COMPUTADORA ACER VERITON 5600	29,670.00			01/10/2004	29,670.00
1.2.4.1.3	1.2.4.1.3.000-0051	3.000-0051	EQUIPO DE CÓMPUT IMPRESORA EPSON SIYLUS	1,592.90			31/12/2005	1,592.90
1.2.4.1.3	1.2.4.1.3.000-0052	3.000-0052	EQUIPO DE CÓMPUT (3) COMPUTADORA HP MOD PAVILLON	27,920.10			06/07/2006	27,920.10
1.2.4.1.3	1.2.4.1.3.000-0053	3.000-0053	EQUIPO DE CÓMPUT (1) COMPUTADORA SONY	13,823.34			01/07/2006	13,823.34
1.2.4.1.3	1.2.4.1.3.000-0054	3.000-0054	EQUIPO DE CÓMPUT (1) IMPRESORA HP PHOTOSMART	2,016.77			01/07/2006	2,016.77
1.2.4.1.3	1.2.4.1.3.000-0058	3.000-0058	EQUIPO DE CÓMPUT (2) COMPUTADORA HP PAVILLION	9,306.70			01/03/2007	9,306.70
1.2.4.1.3	1.2.4.1.3.000-0059	3.000-0059	EQUIPO DE CÓMPUT (2) COMPUTADORA HP PAVILLION	20,700.00			01/11/2007	20,700.00
1.2.4.1.3	1.2.4.1.3.000-0061	3.000-0061	EQUIPO DE CÓMPUT (1) IMPRESORA HP LASERJET MOD. 1022	2,139.00			01/10/2007	2,139.00
1.2.4.1.3	1.2.4.1.3.000-0062	3.000-0062	EQUIPO DE CÓMPUT (2) IMPRESORA HP DESKJET MOD. 6940	2,530.00			01/10/2007	2,530.00
1.2.4.1.3	1.2.4.1.3.000-0063	3.000-0063	EQUIPO DE CÓMPUT (2) COMPUTADORA HP PAVILLION SLIMLINE	25,300.00			01/11/2007	25,300.00
1.2.4.1.3	1.2.4.1.3.000-0064	3.000-0064	EQUIPO DE CÓMPUT (1)LAPTOP SONY VAIO	14,653.30			01/11/2007	14,653.30
1.2.4.1.3	1.2.4.1.3.000-0066	3.000-0066	EQUIPO DE CÓMPUT (1) DISCO DURO 500Gb SEAGATE	1,599.20			01/08/2009	1,599.20
1.2.4.1.3	1.2.4.1.3.000-0067	3.000-0067	EQUIPO DE CÓMPUT (2) NO BREAK SOLA BASIC 1000VA 4 CONTACTOS	5,520.01			01/12/2009	5,520.01
1.2.4.1.3	1.2.4.1.3.000-0068	3.000-0068	EQUIPO DE CÓMPUT (1) DICO DURO EXTERNO 250 GB SATA	1,300.00			01/12/2009	1,300.00
1.2.4.1.3	1.2.4.1.3.000-0069	3.000-0069	EQUIPO DE CÓMPUT (1) COMPUTADORA HP PAVILLION SLIMLINE S5210LA	13,497.00			01/12/2009	13,497.00
1.2.4.1.3	1.2.4.1.3.000-0071	3.000-0071	EQUIPO DE CÓMPUT (1) COMPUTADORA HP MINILAPTOP 210-1129	8,120.00			01/10/2010	8,120.00
1.2.4.1.3	1.2.4.1.3.000-0072	3.000-0072	EQUIPO DE CÓMPUT (1) COMPUTADORA PIXXO ALL IN ONE NEGRA 250GB	5,678.20			23/05/2011	5,678.20
1.2.4.1.3	1.2.4.1.3.000-0073	3.000-0073	EQUIPO DE CÓMPUT (5) COMPUTADORAS HP ALL IN ONE DCE350	29,522.00			01/11/2011	29,522.00
1.2.4.1.3	1.2.4.1.3.000-0074	3.000-0074	EQUIPO DE CÓMPUT (1) SCANNER HP SCANJET 5590	4,770.66			01/11/2011	4,770.66
1.2.4.1.3	1.2.4.1.3.000-0075	3.000-0075	EQUIPO DE CÓMPUT DISCO DURO I DE 80 GB	1,380.00			07/03/2007	1,380.00
1.2.4.1.3	1.2.4.1.3.000-0076	3.000-0076	EQUIPO DE CÓMPUT (4) NO BREAK SOLA BASIC MICRO SR 800	5,428.00			01/10/2007	5,428.00
1.2.4.1.3	1.2.4.1.3.000-0077	3.000-0077	EQUIPO DE CÓMPUT (1) DISCO DURO	1,359.06			30/06/2012	1,359.06
1.2.4.1.3	1.2.4.1.3.000-0078	3.000-0078	EQUIPO DE CÓMPUT (1) PC HP PRO DESK 600 G1 SFF COREI3 4330	8,954.76			22/12/2014	8,954.76
1.2.4.1.3	1.2.4.1.3.000-0079	3.000-0079	EQUIPO DE CÓMPUT (1) PC HP PRO DESK 600 G1 SFF COREI3 4330	8,954.76			22/12/2014	8,954.76
1.2.4.1.3	1.2.4.1.3.000-0080	3.000-0080	EQUIPO DE CÓMPUT (1) PC HP PRO DESK 600 G1 SFF COREI3 4330	8,954.76			22/12/2014	8,954.76

1.2.4.1.3	1.2.4.1.3.000-0081	3.000-0081	EQUIPO DE CÓMPUT (1) PC HP PRO DESK 600 G1 SFF COREI3 4330	8,954.76	22/12/2014	8,954.76
1.2.4.1.3	1.2.4.1.3.000-0082	3.000-0082	EQUIPO DE CÓMPUT (1) PC HP PRO DESK 600 G1 SFF COREI3 4330	8,954.76	22/12/2014	8,954.76
1.2.4.1.3	1.2.4.1.3.000-0083	3.000-0083	EQUIPO DE CÓMPUT (1) PC HP PRO DESK 600 G1 SFF COREI3 4330	8,954.76	22/12/2014	8,954.76
1.2.4.1.3	1.2.4.1.3.000-0084	3.000-0084	EQUIPO DE CÓMPUT (1) PC HP PRO DESK 600 G1 SFF COREI3 4330	8,954.76	22/12/2014	8,954.76
1.2.4.1.3	1.2.4.1.3.000-0085	3.000-0085	EQUIPO DE CÓMPUT (1) PC HP PRO DESK 600 G1 SFF COREI3 4330	8,954.76	22/12/2014	8,954.76
1.2.4.1.3	1.2.4.1.3.000-0086	3.000-0086	EQUIPO DE CÓMPUT (1) PC HP PRO DESK 600 G1 SFF COREI3 4330	8,954.76	22/12/2014	8,954.76
1.2.4.1.3	1.2.4.1.3.000-0087	3.000-0087	EQUIPO DE CÓMPUT (1) MONITOR HP LED VALUE LV1911 18.5"	1,444.35	22/12/2014	1,444.35
1.2.4.1.3	1.2.4.1.3.000-0088	3.000-0088	EQUIPO DE CÓMPUT (1) MONITOR HP LED VALUE LV1911 18.5"	1,444.35	22/12/2014	1,444.35
1.2.4.1.3	1.2.4.1.3.000-0089	3.000-0089	EQUIPO DE CÓMPUT (1) MONITOR HP LED VALUE LV1911 18.5"	1,444.35	22/12/2014	1,444.35
1.2.4.1.3	1.2.4.1.3.000-0090	3.000-0090	EQUIPO DE CÓMPUT (1) MONITOR HP LED VALUE LV1911 18.5"	1,444.35	22/12/2014	1,444.35
1.2.4.1.3	1.2.4.1.3.000-0091	3.000-0091	EQUIPO DE CÓMPUT (1) MONITOR HP LED VALUE LV1911 18.5"	1,444.35	22/12/2014	1,444.35
1.2.4.1.3	1.2.4.1.3.000-0092	3.000-0092	EQUIPO DE CÓMPUT (1) MONITOR HP LED VALUE LV1911 18.5"	1,444.35	22/12/2014	1,444.35
1.2.4.1.3	1.2.4.1.3.000-0093	3.000-0093	EQUIPO DE CÓMPUT (1) MONITOR HP LED VALUE LV1911 18.5"	1,444.35	22/12/2014	1,444.35
1.2.4.1.3	1.2.4.1.3.000-0094	3.000-0094	EQUIPO DE CÓMPUT (1) MONITOR HP LED VALUE LV1911 18.5"	1,444.35	22/12/2014	1,444.35
1.2.4.1.3	1.2.4.1.3.000-0095	3.000-0095	EQUIPO DE CÓMPUT (1) MONITOR HP LED VALUE LV1911 18.5"	1,444.35	22/12/2014	1,444.35
1.2.4.1.3	1.2.4.1.3.000-0096	3.000-0096	EQUIPO DE CÓMPUT (1) SCANNER BROTHER AV ADS2000	4,510.85	22/12/2014	4,510.85
1.2.4.1.3	1.2.4.1.3.000-0097	3.000-0097	EQUIPO DE CÓMPUT (1) IMPRESORA LASERJET HP 1102W 19PPM NEGRO WIFI	1,180.33	22/12/2014	1,180.33
1.2.4.1.3	1.2.4.1.3.000-0098	3.000-0098	EQUIPO DE CÓMPUT (1) IMPRESORA LASERJET HP 1102W 19PPM NEGRO WIFI	1,180.33	22/12/2014	1,180.33
1.2.4.1.3	1.2.4.1.3.000-0099	3.000-0099	EQUIPO DE CÓMPUT (1) IMPRESORA LASERJET HP 1102W 19PPM NEGRO WIFI	1,180.33	22/12/2014	1,180.33
1.2.4.1.3	1.2.4.1.3.000-0100	3.000-0100	EQUIPO DE CÓMPUT (1) IMPRESORA LASERJET HP 1102W 19PPM NEGRO WIFI	1,180.33	22/12/2014	1,180.33
1.2.4.1.3	1.2.4.1.3.000-0101	3.000-0101	EQUIPO DE CÓMPUT (1) MULTIFUNCIONAL LASERJET HP PROM225DW 26PPM N	6,063.09	22/12/2014	6,063.09
1.2.4.1.3	1.2.4.1.3.000-0102	3.000-0102	EQUIPO DE CÓMPUT (1) MULTIFUNCIONAL LASERJET HP PRO M521DN,44PPM N	7,770.84	09/12/2015	7,770.84
1.2.4.1.3	1.2.4.1.3.000-0103	3.000-0103	EQUIPO DE CÓMPUT (1) COMPUTADORA DE ESC HP 7005FFMICRO A10PRO	11,486.32	09/12/2015	11,486.32
1.2.4.1.3	1.2.4.1.3.000-0104	3.000-0104	EQUIPO DE CÓMPUT (1) COMPUTADORA DE ESC HP 7005FFMICRO A10PRO	11,486.32	09/12/2015	11,486.32
1.2.4.1.3	1.2.4.1.3.000-0105	3.000-0105	EQUIPO DE CÓMPUT (1) COMPUTADORA DE ESC HP 7005FFMICRO A10PRO	11,486.32	09/12/2015	11,486.32
1.2.4.1.3	1.2.4.1.3.000-0106	3.000-0106	EQUIPO DE CÓMPUT (1) COMPUTADORA DE ESC HP 7005FFMICRO A10PRO	11,486.32	09/12/2015	11,486.32
1.2.4.1.3	1.2.4.1.3.000-0107	3.000-0107	EQUIPO DE CÓMPUT (1) COMPUTADORA DE ESC HP 7005FFMICRO A10PRO	11,486.32	09/12/2015	11,486.32
1.2.4.1.3	1.2.4.1.3.000-0108	3.000-0108	EQUIPO DE CÓMPUT (1) MONITOR 24 LED 1920X1080 VESA	2,898.84	09/12/2015	2,898.84
1.2.4.1.3	1.2.4.1.3.000-0109	3.000-0109	EQUIPO DE CÓMPUT (1) MONITOR 24 LED 1920X1080 VESA	2,898.84	09/12/2015	2,898.84
1.2.4.1.3	1.2.4.1.3.000-0110	3.000-0110	EQUIPO DE CÓMPUT (1) MONITOR 24 LED 1920X1080 VESA	2,898.84	09/12/2015	2,898.84
1.2.4.1.3	1.2.4.1.3.000-0111	3.000-0111	EQUIPO DE CÓMPUT (1) MONITOR 24 LED 1920X1080 VESA	2,898.84	09/12/2015	2,898.84
1.2.4.1.3	1.2.4.1.3.000-0112	3.000-0112	EQUIPO DE CÓMPUT (1) MONITOR 24 LED 1920X1080 VESA	2,898.84	09/12/2015	2,898.84
1.2.4.1.3	1.2.4.1.3.000-0113	3.000-0113	EQUIPO DE CÓMPUT (1) CAMARA LOGITECH C920	926.84	09/12/2015	926.84
1.2.4.1.3	1.2.4.1.3.000-0114	3.000-0114	EQUIPO DE CÓMPUT (1) CAMARA LOGITECH C920	926.84	09/12/2015	926.84
1.2.4.1.3	1.2.4.1.3.000-0115	3.000-0115	EQUIPO DE CÓMPUT (1) CAMARA LOGITECH C920	926.84	09/12/2015	926.84
1.2.4.1.3	1.2.4.1.3.000-0116	3.000-0116	EQUIPO DE CÓMPUT (1) CAMARA LOGITECH C920	926.84	09/12/2015	926.84
1.2.4.1.3	1.2.4.1.3.000-0117	3.000-0117	EQUIPO DE CÓMPUT (1) CAMARA LOGITECH C920	926.84	09/12/2015	926.84
1.2.4.1.3	1.2.4.1.3.000-0118	3.000-0118	EQUIPO DE CÓMPUT (1) HP PRODESK 405G2 MT AMD E1-6050 500GB	8,587.48	09/12/2015	8,587.48
1.2.4.1.3	1.2.4.1.3.000-0119	3.000-0119	EQUIPO DE CÓMPUT (1) HP PRODESK 405G2 MT AMD E1-6050 500GB	8,587.48	09/12/2015	8,587.48
1.2.4.1.3	1.2.4.1.3.000-0120	3.000-0120	EQUIPO DE CÓMPUT (1) HP PRODESK 405G2 MT AMD E1-6050 500GB	8,587.48	09/12/2015	8,587.48
1.2.4.1.3	1.2.4.1.3.000-0121	3.000-0121	EQUIPO DE CÓMPUT (1) MONITOR LED HP 18.5 VALUE V193B 1366X766VGA	1,924.44	09/12/2015	1,924.44
1.2.4.1.3	1.2.4.1.3.000-0122	3.000-0122	EQUIPO DE CÓMPUT (1) MONITOR LED HP 18.5 VALUE V193B 1366X766VGA	1,924.44	09/12/2015	1,924.44
1.2.4.1.3	1.2.4.1.3.000-0123	3.000-0123	EQUIPO DE CÓMPUT (1) MONITOR LED HP 18.5 VALUE V193B 1366X766VGA	1,924.44	09/12/2015	1,924.44
1.2.4.1.3	1.2.4.1.3.000-0124	3.000-0124	EQUIPO DE CÓMPUT (1) ESCANNER DUPLEX 24PPM 600X600	6,088.84	09/12/2015	6,088.84
1.2.4.1.3	1.2.4.1.3.000-0125	3.000-0125	EQUIPO DE CÓMPUT (1) MULTIFUNCIONAL OFFICEJET PRO HP8620	2,577.52	11/05/2016	2,577.52
1.2.4.1.3	1.2.4.1.3.000-0126	3.000-0126	EQUIPO DE CÓMPUT (1) COMPUTADORA DELL CPU96R9QD2 MONITOR CN07XJH	18,906.84	14/12/2016	18,906.84
1.2.4.1.3	1.2.4.1.3.000-0127	3.000-0127	EQUIPO DE CÓMPUT (1) COMPUTADORA DELL CPU971CQD2 MONITOR CN07XJH	18,906.84	14/12/2016	18,906.84
1.2.4.1.3	1.2.4.1.3.000-0128	3.000-0128	EQUIPO DE CÓMPUT (1) COMPUTADORA DELL CPU96YDQD2 MONITORCN07XJH	18,906.84	14/12/2016	18,906.84
1.2.4.1.3	1.2.4.1.3.000-0129	3.000-0129	EQUIPO DE CÓMPUT (1) COMPUTADORA DELL CPU9718QD2 MONITORCN07XJH	18,906.84	14/12/2016	18,906.84
1.2.4.1.3	1.2.4.1.3.000-0130	3.000-0130	EQUIPO DE CÓMPUT (1) LAPTOP THINKPAD E460 14" SERIE SPF0NQ81K	14,150.84	14/12/2016	14,150.84
1.2.4.1.3	1.2.4.1.3.000-0132	3.000-0132	EQUIPO DE CÓMPUT COMPUTADORA DE ESCRITORIO LENOVO COREI 3 1USUS8I	15,242.40	20/11/2019	15,242.40



1.2.4.1.3	1.2.4.1.3.000-0133	3.000-0133	EQUIPO DE CÓMPUT COMPUTADORA DE ESCRITORIO LENOVO COREI 3 1USUS8I	15,242.40	20/11/2019	15,242.40
1.2.4.1.3	1.2.4.1.3.000-0134	3.000-0134	EQUIPO DE CÓMPUT COMPUTADORA DE ESCRITORIO LENOVO COREI 3 1USUS8I	15,242.40	20/11/2019	15,242.40
1.2.4.1.3	1.2.4.1.3.000-0135	3.000-0135	EQUIPO DE CÓMPUT COMPUTADORA DE ESCRITORIO LENOVO COREI 3 1USUS8I	15,242.40	20/11/2019	15,242.40
1.2.4.1.3	1.2.4.1.3.000-0136	3.000-0136	EQUIPO DE CÓMPUT COMPUTADORA DE ESCRITORIO LENOVO COREI 3 1USUS8I	15,242.40	20/11/2019	15,242.40
1.2.4.1.3	1.2.4.1.3.000-0137	3.000-0137	EQUIPO DE CÓMPUT COMPUTADORA DE ESCRITORIO LENOVO COREI 3 1USUS8I	15,242.40	20/11/2019	15,242.40
1.2.4.1.3	1.2.4.1.3.000-0138	3.000-0138	EQUIPO DE CÓMPUT COMPUTADORA DE ESCRITORIO LENOVO COREI 3 1USUS8I	15,242.40	20/11/2019	15,242.40
1.2.4.1.3	1.2.4.1.3.000-0139	3.000-0139	EQUIPO DE CÓMPUT Computadora Laptop Lenovo 20L6A01MLM	31,317.68	20/11/2019	31,317.68
<b>EQUIPO DE CÓMPUTO Y DE TECNOLOGÍAS DE LA INFORMACIÓN 515 EQUIPO DE CÓMPUTO Y DE TECNOLOGÍAS DE LA INFORMACIÓN</b>				<b>1,012,113.93</b>		<b>923,886.68</b>

<b>OTROS MOBILIARIOS Y EQUIPOS DE ADMINISTRACIÓN 519 OTROS MOBILIARIOS Y EQUIPOS DE ADMINISTRACIÓN</b>							
<b>1.2.4.1</b>	<b>1.2.4.1.9</b>						
1.2.4.1.9	1.2.4.1.9.000-0001	9.000-0001	OTROS MOBILIARIO: 14 FAROLES REDONDOS	84,000.00	01/10/2000	84,000.00	
1.2.4.1.9	1.2.4.1.9.000-0002	9.000-0002	OTROS MOBILIARIO: 5 PERSIANAS ENROLLABLES	6,000.00	01/10/2000	6,000.00	
1.2.4.1.9	1.2.4.1.9.000-0003	9.000-0003	OTROS MOBILIARIO: 4 LETRAS E C R O	1,191.40	01/10/2000	1,191.40	
1.2.4.1.9	1.2.4.1.9.000-0006	9.000-0006	OTROS MOBILIARIO: 01 EXTRACTOR SOLAR PALAM MOD HXM	10,373.00	01/08/2001	10,373.00	
1.2.4.1.9	1.2.4.1.9.000-0007	9.000-0007	OTROS MOBILIARIO: 2 PERSIANAS DE GRAVEDAD PER 350	1,702.00	01/08/2001	1,702.00	
1.2.4.1.9	1.2.4.1.9.000-0008	9.000-0008	OTROS MOBILIARIO: 01 MAQUINA DE ESCRIBIR BROTHER SERIE	1,127.00	01/09/2001	1,127.00	
1.2.4.1.9	1.2.4.1.9.000-0009	9.000-0009	OTROS MOBILIARIO: 01 CALCULADORA MARCA CASIO DR 220	2,380.50	01/11/2001	2,380.50	
1.2.4.1.9	1.2.4.1.9.000-0010	9.000-0010	OTROS MOBILIARIO: 04 PERSIANAS VERTICALES DE PVC	1,587.50	01/02/2002	1,587.50	
1.2.4.1.9	1.2.4.1.9.000-0012	9.000-0012	OTROS MOBILIARIO: 05 PERSIANAS ENROLLABLES CON B	1,587.50	01/02/2002	1,587.50	
1.2.4.1.9	1.2.4.1.9.000-0013	9.000-0013	OTROS MOBILIARIO: 02 VENTILADORES LASKO DE "24	738.00	01/05/2002	738.00	
1.2.4.1.9	1.2.4.1.9.000-0014	9.000-0014	OTROS MOBILIARIO: 11 VENTILADORES LYTEK DE "16	1,774.00	01/05/2002	1,774.00	
1.2.4.1.9	1.2.4.1.9.000-0015	9.000-0015	OTROS MOBILIARIO: 03 PERSIANAS VERTICALES DE P.V.C.	1,837.50	01/09/2002	1,837.50	
1.2.4.1.9	1.2.4.1.9.000-0016	9.000-0016	OTROS MOBILIARIO: 01 PERSIANA ENROLLABLE	612.50	01/09/2002	612.50	
1.2.4.1.9	1.2.4.1.9.000-0017	9.000-0017	OTROS MOBILIARIO: 04 ANDAMIOS	2,806.00	01/10/2002	2,806.00	
1.2.4.1.9	1.2.4.1.9.000-0018	9.000-0018	OTROS MOBILIARIO: 08 LLANTAS P/ANDAMIO	2,024.00	01/10/2002	2,024.00	
1.2.4.1.9	1.2.4.1.9.000-0019	9.000-0019	OTROS MOBILIARIO: 02 PERSIANAS DE PV LISAS	1,500.00	01/02/2003	1,500.00	
1.2.4.1.9	1.2.4.1.9.000-0020	9.000-0020	OTROS MOBILIARIO: 02 PERSIANAS ENROLLABLES DE PVC	855.00	01/02/2003	855.00	
1.2.4.1.9	1.2.4.1.9.000-0021	9.000-0021	OTROS MOBILIARIO: 16 PERSIANAS VERTICALES	10,130.00	01/03/2004	10,130.00	
1.2.4.1.9	1.2.4.1.9.000-0022	9.000-0022	OTROS MOBILIARIO: 02 ESCALERAS DE TIJERA 708.-6	1,400.23	01/05/2004	1,400.23	
1.2.4.1.9	1.2.4.1.9.000-0023	9.000-0023	OTROS MOBILIARIO: 01 ESCALERA DE TIJERA	1,049.40	01/05/2004	1,049.40	
1.2.4.1.9	1.2.4.1.9.000-0024	9.000-0024	OTROS MOBILIARIO: 10 PERSIANAS VERTICALES DE PVC	10,600.00	01/09/2004	10,600.00	
1.2.4.1.9	1.2.4.1.9.000-0025	9.000-0025	OTROS MOBILIARIO: 05 PERSIANAS ENROLLABLES CON B	5,300.00	01/09/2004	5,300.00	
1.2.4.1.9	1.2.4.1.9.000-0026	9.000-0026	OTROS MOBILIARIO: 1 VENTILADOR INDUSTRIAL SIN QUEMADOR	2,415.00	01/12/2004	2,415.00	
1.2.4.1.9	1.2.4.1.9.000-0027	9.000-0027	OTROS MOBILIARIO: 6 PERSIANAS HORIZONTALES	2,412.00	01/07/2005	2,412.00	
1.2.4.1.9	1.2.4.1.9.000-0028	9.000-0028	OTROS MOBILIARIO: 2 PERSIANAS VERTICALES	746.00	01/07/2005	746.00	
1.2.4.1.9	1.2.4.1.9.000-0029	9.000-0029	OTROS MOBILIARIO: 4 VENTILADORES MAJESTIC TORRE	1,306.20	01/05/2006	1,306.20	
1.2.4.1.9	1.2.4.1.9.000-0031	9.000-0031	OTROS MOBILIARIO: (3) VENTILADOR MYTEC 3338 20"	780.00	260.00	01/11/2007	520.00
1.2.4.1.9	1.2.4.1.9.000-0033	9.000-0033	OTROS MOBILIARIO: (2) ENFRIADOR DE AGUA/PORTAGARRAFON GE MOD GX	3,887.00	01/11/2007	3,887.00	
1.2.4.1.9	1.2.4.1.9.000-0035	9.000-0035	OTROS MOBILIARIO: (2) MINIFRIGOBAR BLANCO GE 2 PIES	2,553.00	01/11/2007	2,553.00	
1.2.4.1.9	1.2.4.1.9.000-0036	9.000-0036	OTROS MOBILIARIO: (1) VENTILADOR PEDESTAL BIRTMAN	1,133.56	01/12/2009	1,133.56	
1.2.4.1.9	1.2.4.1.9.000-0037	9.000-0037	OTROS MOBILIARIO: (1) TRIPIE PARA PINTARRON RECTRACTIL QUARTET	1,099.06	01/12/2009	1,099.06	
1.2.4.1.9	1.2.4.1.9.000-0038	9.000-0038	OTROS MOBILIARIO: (2) CARRITO DE LIMPIEZA VILEDA EXPRIMETRAPEADOR	1,809.00	01/12/2009	1,809.00	
1.2.4.1.9	1.2.4.1.9.000-0039	9.000-0039	OTROS MOBILIARIO: (1) JUEGO DE HERRAMIENTA COMBINADO (70 PZAS)	2,558.99	01/10/2010	2,558.99	
1.2.4.1.9	1.2.4.1.9.000-0040	9.000-0040	OTROS MOBILIARIO: 02 RELOJES	359.00	01/10/2000	359.00	
1.2.4.1.9	1.2.4.1.9.000-0041	9.000-0041	OTROS MOBILIARIO: 01 RELOJ DE PARED	189.00	01/10/2000	189.00	
1.2.4.1.9	1.2.4.1.9.000-0042	9.000-0042	OTROS MOBILIARIO: 01 RELOJES CITIZEN	359.00	01/10/2000	359.00	
1.2.4.1.9	1.2.4.1.9.000-0043	9.000-0043	OTROS MOBILIARIO: 05 RELOJ CITIZEN MOD 378	1,795.00	01/10/2000	1,795.00	
1.2.4.1.9	1.2.4.1.9.000-0044	9.000-0044	OTROS MOBILIARIO: 02 CANDILES MOD LONDRES 8 LUCES	6,000.00	01/10/2000	6,000.00	

1.2.4.1.9	1.2.4.1.9.000-0045	9.000-0045	OTROS MOBILIARIO: 01 CANDIL MOD LONDRES DE 6 LUCES	2,450.00		01/10/2000	2,450.00
1.2.4.1.9	1.2.4.1.9.000-0046	9.000-0046	OTROS MOBILIARIO: 01 TANQUE ESTACIONARIO DE 300 LTS	1,569.00		01/10/2000	1,569.00
1.2.4.1.9	1.2.4.1.9.000-0048	9.000-0048	OTROS MOBILIARIO: 01 EXTRACTOR OD TD/300	2,599.99		01/10/2000	2,599.99
1.2.4.1.9	1.2.4.1.9.000-0049	9.000-0049	OTROS MOBILIARIO: 01 AMPLIFICADOR SA 1100 CD	3,910.00		01/10/2002	3,910.00
1.2.4.1.9	1.2.4.1.9.000-0050	9.000-0050	OTROS MOBILIARIO: 01 MICROFONO MIC DM400	483.00		01/10/2002	483.00
1.2.4.1.9	1.2.4.1.9.000-0051	9.000-0051	OTROS MOBILIARIO: 01 MICROFONO DM 526	1,955.00		01/10/2002	1,955.00
1.2.4.1.9	1.2.4.1.9.000-0052	9.000-0052	OTROS MOBILIARIO: 01 MICROFONO DM	207.00		01/10/2002	207.00
1.2.4.1.9	1.2.4.1.9.000-0053	9.000-0053	OTROS MOBILIARIO: 02 BAFLES 15 HOT SHOT	1,955.00		01/10/2002	1,955.00
1.2.4.1.9	1.2.4.1.9.000-0054	9.000-0054	OTROS MOBILIARIO: 01 REFRIGERADOR BLUE-POINT	920.00		01/05/2003	920.00
1.2.4.1.9	1.2.4.1.9.000-0055	9.000-0055	OTROS MOBILIARIO: 06 RELOJES PARED CITIZEN	2,137.48	1,781.24	01/05/2003	356.24
1.2.4.1.9	1.2.4.1.9.000-0056	9.000-0056	OTROS MOBILIARIO: VENTILADOR DE PIE	398.00		01/05/2005	398.00
1.2.4.1.9	1.2.4.1.9.000-0057	9.000-0057	OTROS MOBILIARIO: 2 VENTILADOR SANYO PEDESTAL	795.00		01/05/2005	795.00
1.2.4.1.9	1.2.4.1.9.000-0058	9.000-0058	OTROS MOBILIARIO: VENTILADORES LASKO	578.00		30/11/2006	578.00
1.2.4.1.9	1.2.4.1.9.000-0059	9.000-0059	OTROS MOBILIARIO: (1) ACRILETA DIRECCION GENERAL	1,862.00		08/05/2012	1,862.00
1.2.4.1.9	1.2.4.1.9.000-0060	9.000-0060	OTROS MOBILIARIO: BASTIDORES	9,500.00		09/07/2012	9,500.00
<b>1.2.4.1.9</b>			<b>OTROS MOBILIARIOS Y EQUIPOS DE ADMINISTRACIÓN</b>	<b>211,296.81</b>			<b>209,255.57</b>
<b>1.2.4</b>	<b>1.2.4.2</b>		<b>MOBILIARIO Y EQUIPO EDUCACIONAL Y RECREATIVO</b>				
			<b>EQUIPOS Y APARATOS AUDIOVISUALES 521 EQUIPOS Y</b>				
			<b>APARATOS AUDIOVISUALES</b>				
<b>1.2.4.2</b>	<b>1.2.4.2.1</b>						
1.2.4.2.1	1.2.4.2.1.000-0001	1.000-0001	EQUIPOS Y APARATC 01 TELEVISION TV3 SHARP 26	2,915.00		01/02/2002	2,915.00
1.2.4.2.1	1.2.4.2.1.000-0002	1.000-0002	EQUIPOS Y APARATC 01 VIDEO CASETERA VCR3 SHARP VC-A412	968.00		01/02/2002	968.00
1.2.4.2.1	1.2.4.2.1.000-0003	1.000-0003	EQUIPOS Y APARATC 01 REPRODUCTOR DE DVD SONY	1,399.00		01/03/2004	1,399.00
1.2.4.2.1	1.2.4.2.1.000-0004	1.000-0004	EQUIPOS Y APARATC 01 TELEVISOR WEGA KV 21 FM100	2,799.00		01/03/2004	2,799.00
1.2.4.2.1	1.2.4.2.1.000-0006	1.000-0006	EQUIPOS Y APARATC 01 VIDEO CAMARA C/ADAPTADOR 50%	21,221.53		01/12/2002	21,221.53
1.2.4.2.1	1.2.4.2.1.000-0007	1.000-0007	EQUIPOS Y APARATC 01 VIDEO CAMARA C/ADAPTADOR 50%	21,221.53		01/03/2003	21,221.53
1.2.4.2.1	1.2.4.2.1.000-0017	1.000-0017	#jREF! (1) VIDEOPROYECTOR EPSON POWERLITE	7,479.00		30/07/2014	7,479.00
1.2.4.2.1	1.2.4.2.1.000-0018	1.000-0018	#jREF! (1) VIDEOPROYECTOR SONY EX242 XGA3200 LUMEN	10,318.20		17/12/2014	10,318.20
1.2.4.2.1	1.2.4.2.1.000-0019	1.000-0019	#jREF! (1) VIDEOPROYECTOR SONY EX242 XGA3200 LUMEN	10,318.20		17/12/2014	10,318.20
1.2.4.2.1	1.2.4.2.1.000-0020	1.000-0020	#jREF! (1) VIDEOPROYECTOR SONY EX242 XGA3200 LUMEN	10,318.20		17/12/2014	10,318.20
1.2.4.2.1	1.2.4.2.1.000-0021	1.000-0021	#jREF! (1) VIDEOPROYECTOR SONY EX242 XGA3200 LUMEN	10,318.20		17/12/2014	10,318.20
1.2.4.2.1	1.2.4.2.1.000-0022	1.000-0022	#jREF! (1) VIDEOPROYECTOR SONY EX242 XGA3200 LUMEN	10,318.20		17/12/2014	10,318.20
<b>1.2.4.2.1</b>			<b>EQUIPOS Y APARATOS AUDIOVISUALES</b>	<b>109,594.06</b>			<b>109,594.06</b>
<b>1.2.4.2</b>	<b>1.2.4.2.2</b>		<b>APARATOS DEPORTIVOS 522 APARATOS DEPORTIVOS</b>				
			<b>CÁMARAS FOTOGRAFICAS Y DE VIDEO 523 CÁMARAS</b>				
			<b>FOTOGRAFICAS Y DE VIDEO</b>				
<b>1.2.4.2</b>	<b>1.2.4.2.3</b>						
1.2.4.2.3	1.2.4.2.3.000-001	3.000-0001	CÁMARAS FOTOGRÁ 02 PANTALLAS TRIPE DRAP 1.78 X 1.78	2,900.00		01/03/2002	2,900.00
1.2.4.2.3	1.2.4.2.3.000-002	3.000-0002	CÁMARAS FOTOGRÁ (1)LENTE NIKKON 28/2.8 D	3,091.78		01/12/2007	3,091.78
1.2.4.2.3	1.2.4.2.3.000-003	3.000-0003	CÁMARAS FOTOGRÁ (1) TRIPIE CON CABEZAL MANFROTTO	3,548.00		01/12/2009	3,548.00
1.2.4.2.3	1.2.4.2.3.000-004	3.000-0004	CÁMARAS FOTOGRÁ (1) CAMARA NIKON COOLPIX L-100 MP	4,309.48		01/01/2010	4,309.48
1.2.4.2.3	1.2.4.2.3.000-006	3.000-0006	CÁMARAS FOTOGRÁ 01 TRIPIE C/CABEZA FLUIDA DE 35CC UPT-360	600.00		01/08/2001	600.00
1.2.4.2.3	1.2.4.2.3.000-007	3.000-0007	CÁMARAS FOTOGRÁ 01 CAMARA NIKON FM C/35-70	3,399.00		01/11/2001	3,399.00
1.2.4.2.3	1.2.4.2.3.000-008	3.000-0008	CÁMARAS FOTOGRÁ 01 CAMARA DIGITAL SONY MOD MVE_F	6,650.00		01/11/2001	6,650.00
1.2.4.2.3	1.2.4.2.3.000-009	3.000-0009	CÁMARAS FOTOGRÁ 01 CAMARA NOKON FM 3 A NEGRA	8,526.30		01/11/2002	8,526.30
1.2.4.2.3	1.2.4.2.3.000-010	3.000-0010	CÁMARAS FOTOGRÁ 01LENTE NIKON F/1.8	1,453.06		01/11/2002	1,453.06
1.2.4.2.3	1.2.4.2.3.000-011	3.000-0011	CÁMARAS FOTOGRÁ 01 EXPOSIMETRO SEKPINC MOD 308B	3,170.93		01/11/2002	3,170.93
1.2.4.2.3	1.2.4.2.3.000-012	3.000-0012	CÁMARAS FOTOGRÁ 01LENTE NIKON 60 MM F/2-8	5,886.93		01/11/2002	5,886.93
1.2.4.2.3	1.2.4.2.3.000-013	3.000-0013	CÁMARAS FOTOGRÁ 01 PORTFONDOS MARCA CLAIREX	1,091.25		01/11/2002	1,091.25
1.2.4.2.3	1.2.4.2.3.000-014	3.000-0014	CÁMARAS FOTOGRÁ 01 PANTALLA DE ENFOQUE TIPO F-3	338.53		01/11/2002	338.53
1.2.4.2.3	1.2.4.2.3.000-015	3.000-0015	CÁMARAS FOTOGRÁ 01LENTE	831.00		01/11/2002	831.00

1.2.4.2.3	1.2.4.2.3.000-016	3.000-0016	CÁMARAS FOTOGRAFÍA 01 CAMARA DIGITAL SERIE KCKCK34709905	4,058.02	02/12/2004	4,058.02
1.2.4.2.3	1.2.4.2.3.000-017	3.000-0017	CÁMARAS FOTOGRAFÍA 1 CAMARA DIGITAL SONY M2471877	7,257.01	02/12/2004	7,257.01
1.2.4.2.3	1.2.4.2.3.000-018	3.000-0018	CÁMARAS FOTOGRAFÍA 01 CAMARA DIGITAL SERIE KCKCK40206696	4,633.99	01/01/2005	4,633.99
1.2.4.2.3	1.2.4.2.3.000-019	3.000-0019	CÁMARAS FOTOGRAFÍA CAMARA NIKON D70	20,170.00	01/04/2005	20,170.00
1.2.4.2.3	1.2.4.2.3.000-020	3.000-0020	CÁMARAS FOTOGRAFÍA CAMARA DIGITAL SONY DSC S600	3,151.00	01/06/2006	3,151.00
1.2.4.2.3	1.2.4.2.3.000-021	3.000-0021	CÁMARAS FOTOGRAFÍA (1) CAMARA NIKON FM-10 C/35	3,900.00	01/11/2007	3,900.00
1.2.4.2.3	1.2.4.2.3.000-022	3.000-0022	CÁMARAS FOTOGRAFÍA (1)EQUIPO ILUMINACION KIT UNILITE BW-3385US	7,268.00	01/11/2007	7,268.00
1.2.4.2.3	1.2.4.2.3.000-023	3.000-0023	CÁMARAS FOTOGRAFÍA (1) CAMARA DIGITAL SONY DSC-W55 PLATA	2,499.00	01/11/2007	2,499.00
1.2.4.2.3	1.2.4.2.3.000-024	3.000-0024	CÁMARAS FOTOGRAFÍA (1)CAMARA DIGITAL CANON A560	2,230.00	01/11/2007	2,230.00
1.2.4.2.3	1.2.4.2.3.000-025	3.000-0025	CÁMARAS FOTOGRAFÍA (2) CAMARA DIGITAL SONY DSCS700/C	3,779.78	01/11/2007	3,779.78
1.2.4.2.3	1.2.4.2.3.000-026	3.000-0026	CÁMARAS FOTOGRAFÍA VIDEOCAMARA DIGITAL DCR-SR42	7,199.00	06/12/2007	7,199.00
1.2.4.2.3	1.2.4.2.3.000-027	3.000-0027	CÁMARAS FOTOGRAFÍA (1) CAMARA DIGITAL INFINITY 1-3C LUMENERA TRIOCULAF	70,000.00	01/12/2011	70,000.00
1.2.4.2.3	1.2.4.2.3.000-028	3.000-0028	CÁMARAS FOTOGRAFÍA 01 AMPLIADORA FOTOGRAFICA	17,250.00	01/02/2002	17,250.00
1.2.4.2.3	1.2.4.2.3.000-029	3.000-0029	CÁMARAS FOTOGRAFÍA (1) CAMARA DIGITAL NIKON MOD7100 LENTE AF-S	22,450.63	11/03/2015	22,450.63
1.2.4.2.3	1.2.4.2.3.000-030	3.000-0030	CÁMARAS FOTOGRAFÍA LENTE AF-S 60/2.8G	9,395.03	14/12/2016	9,395.03
1.2.4.2.3	1.2.4.2.3.000-031	3.000-0031	CÁMARAS FOTOGRAFÍA KIT DE ILUMINACION GEMINI 400R/400RX UM/U	17,980.26	14/12/2016	17,980.26
1.2.4.2.3	1.2.4.2.3.000-032	3.000-0032	CÁMARAS FOTOGRAFÍA Lente microNikon AF-S DX Micro nikkor 40 mm F2.8	7,546.33	20/11/2019	7,546.33
1.2.4.2.3	1.2.4.2.3.000-033	3.000-0033	CÁMARAS FOTOGRAFÍA Camara Nikon D750 con lente 24-120mm	48,980.78	20/11/2019	48,980.78
1.2.4.2.3	1.2.4.2.3.000-034	3.000-0034	CÁMARAS FOTOGRAFÍA Gigapan Epic-PRO y soporte de camara rob	35,013.44	20/11/2019	35,013.44
1.2.4.2.3	1.2.4.2.3.000-036	3.000-0036	CÁMARAS FOTOGRAFÍA Camara de espectro completo Nikon D800, 36 MP. Incluye	409,903.28	21/11/2019	409,903.28
			<b>CÁMARAS FOTOGRAFÍAS Y DE VIDEO</b>	<b>750,461.81</b>		<b>750,461.81</b>
			<b>OTRO MOBILIARIO Y EQUIPO EDUCACIONAL Y RECREATIVO</b>			
1.2.4.2.9	1.2.4.2.9					
1.2.4.2.9	1.2.4.2.9.000-001	9.000-0001	OTRO MOBILIARIO Prensa tipo torculo	48,000.01	29/07/2020	48,000.01
			<b>OTRO MOBILIARIO Y EQUIPO EDUCACIONAL Y RECREATIVO</b>	<b>48,000.01</b>		<b>48,000.01</b>
1.2.4	1.2.4.3		<b>EQUIPO E INSTRUMENTAL MÉDICO Y DE LABORATORIO</b>			
1.2.4.3	1.2.4.3.1		<b>EQUIPO MÉDICO Y DE LABORATORIO 531 EQUIPO MÉDICO Y DE LABORATORIO</b>			
1.2.4.3.1	1.2.4.3.1.000-0001	1.000-0001	EQUIPO MÉDICO Y D 06 LAMPARAS CON LUPA	984.60	01/11/2001	984.60
1.2.4.3.1	1.2.4.3.1.000-0003	1.000-0003	EQUIPO MÉDICO Y D 01 PLANCHA MOOLINEX DY2 C-1711B2	126.00	01/02/2002	126.00
1.2.4.3.1	1.2.4.3.1.000-0004	1.000-0004	EQUIPO MÉDICO Y D 01 BALANZA GIRATORIA DE TRIPLE BRAZO	3,150.33	01/05/2002	3,150.33
1.2.4.3.1	1.2.4.3.1.000-0006	1.000-0006	EQUIPO MÉDICO Y D 01 AEROGRAFO PAASHE	1,351.20	01/03/2003	1,351.20
1.2.4.3.1	1.2.4.3.1.000-0008	1.000-0008	EQUIPO MÉDICO Y D 01 ENFRIADOR DE AGUA	2,300.00	01/12/2003	2,300.00
1.2.4.3.1	1.2.4.3.1.000-0009	1.000-0009	EQUIPO MÉDICO Y D 1 HIDRAPULPER	12,075.00	01/11/2004	12,075.00
1.2.4.3.1	1.2.4.3.1.000-0010	1.000-0010	EQUIPO MÉDICO Y D 1 MESA DE VACIO	7,360.00	01/11/2004	7,360.00
1.2.4.3.1	1.2.4.3.1.000-0011	1.000-0011	EQUIPO MÉDICO Y D I BIOSONIC US 100	6,521.74	01/08/2006	6,521.74
1.2.4.3.1	1.2.4.3.1.000-0012	1.000-0012	EQUIPO MÉDICO Y D 1 BALANZA GRANTARIA	1,200.00	01/10/2006	1,200.00
1.2.4.3.1	1.2.4.3.1.000-0013	1.000-0013	EQUIPO MÉDICO Y D REFRIGERADOR LG 3139	3,899.00	27/11/2006	3,899.00
1.2.4.3.1	1.2.4.3.1.000-0014	1.000-0014	EQUIPO MÉDICO Y D 1 PROCESADOR DE ALIMENTOS	229.00	01/05/2007	229.00
1.2.4.3.1	1.2.4.3.1.000-0016	1.000-0016	EQUIPO MÉDICO Y D (1) DESHUMIFICADOR	14,642.95	01/07/2007	14,642.95
1.2.4.3.1	1.2.4.3.1.000-0017	1.000-0017	EQUIPO MÉDICO Y D (1) REFRIGERADOR MABE RM65 11"	3,900.00	01/11/2007	3,900.00
1.2.4.3.1	1.2.4.3.1.000-0018	1.000-0018	EQUIPO MÉDICO Y D (1) ESTUFA MABE EM202L 4 QUEMADORES	2,200.00	01/11/2007	2,200.00
1.2.4.3.1	1.2.4.3.1.000-0019	1.000-0019	EQUIPO MÉDICO Y D (1) HUMIFICADOR ULTRASONICO DUAL	1,050.00	01/11/2007	1,050.00
1.2.4.3.1	1.2.4.3.1.000-0020	1.000-0020	EQUIPO MÉDICO Y D (1) BALANZA GRANITARIA 3 BARRAS	3,162.50	01/12/2007	3,162.50
1.2.4.3.1	1.2.4.3.1.000-0021	1.000-0021	EQUIPO MÉDICO Y D (1) BOMBA DE MANO P/TRANF DE ACIDOS 25L	2,104.50	01/12/2007	2,104.50
1.2.4.3.1	1.2.4.3.1.000-0022	1.000-0022	EQUIPO MÉDICO Y D (1) MECHERO FISCHER ALTA TEMP DAIGGER	1,070.65	01/12/2007	1,070.65
1.2.4.3.1	1.2.4.3.1.000-0023	1.000-0023	EQUIPO MÉDICO Y D (1) COLUMNA MOVIL P/EQ. RAYOS XSY31-100P	11,498.85	01/12/2007	11,498.85
1.2.4.3.1	1.2.4.3.1.000-0024	1.000-0024	EQUIPO MÉDICO Y D (1) AEROGRAFO PASHE VL DOBLE ACCION	1,976.00	01/07/2009	1,976.00
1.2.4.3.1	1.2.4.3.1.000-0025	1.000-0025	EQUIPO MÉDICO Y D (1) TANQUE DE ACERO INOXIDABLE 19 LTS	13,915.00	01/09/2009	13,915.00
1.2.4.3.1	1.2.4.3.1.000-0026	1.000-0026	EQUIPO MÉDICO Y D (2) LAMPARAS CON LUPA 5X AHORRADORA	1,288.00	01/09/2009	1,288.00

1.2.4.3.1	1.2.4.3.1.000-0027	1.000-0027	EQUIPO MÉDICO Y D 01 MAQUINA DE GRAVADO	9,200.00	01/08/2001	9,200.00
1.2.4.3.1	1.2.4.3.1.000-0029	1.000-0029	EQUIPO MÉDICO Y D 01 THERMO HIGROMETRO PORTATL P/HUMEDAD	8,428.16	01/09/2001	8,428.16
1.2.4.3.1	1.2.4.3.1.000-0030	1.000-0030	EQUIPO MÉDICO Y D 01 THERMO HIGROMETRO PORTATL P/HUMEDAD	5,255.67	01/09/2001	5,255.67
1.2.4.3.1	1.2.4.3.1.000-0031	1.000-0031	EQUIPO MÉDICO Y D 01 ROTOEVAPORADOR C/BAÑO DE ACEITE HERD	40,906.65	01/10/2001	40,906.65
1.2.4.3.1	1.2.4.3.1.000-0032	1.000-0032	EQUIPO MÉDICO Y D 01 PIROMETRO DIGITAL TIPO PM 20700	7,042.36	01/10/2001	7,042.36
1.2.4.3.1	1.2.4.3.1.000-0033	1.000-0033	EQUIPO MÉDICO Y D 05 MICROSCOPIOS	39,847.50	01/12/2002	39,847.50
1.2.4.3.1	1.2.4.3.1.000-0034	1.000-0034	EQUIPO MÉDICO Y D 05 MEDIDORES DE HUMEDAD	46,198.97	01/05/2003	46,198.97
1.2.4.3.1	1.2.4.3.1.000-0035	1.000-0035	EQUIPO MÉDICO Y D 01 LAMPARA DE LUZ ULTRA VIOLETA	9,962.68	01/05/2003	9,962.68
1.2.4.3.1	1.2.4.3.1.000-0036	1.000-0036	EQUIPO MÉDICO Y D 01 THERMOHIGROMETRO	2,990.00	01/05/2003	2,990.00
1.2.4.3.1	1.2.4.3.1.000-0037	1.000-0037	EQUIPO MÉDICO Y D 01 BALANZA TRIPLE BRAZO	1,955.00	15/11/2004	1,955.00
1.2.4.3.1	1.2.4.3.1.000-0038	1.000-0038	EQUIPO MÉDICO Y D TINTAS DE LAVADO	22,540.00	16/12/2004	22,540.00
1.2.4.3.1	1.2.4.3.1.000-0039	1.000-0039	EQUIPO MÉDICO Y D 01 EXTRACTOR AXIAL CON MOTOR 1.4 4 POLOS	11,442.50	31/12/2004	11,442.50
1.2.4.3.1	1.2.4.3.1.000-0040	1.000-0040	EQUIPO MÉDICO Y D 2 LAMPARA DE LUZ CONTINUA SLSDL1000	4,439.99	01/02/2005	4,439.99
1.2.4.3.1	1.2.4.3.1.000-0041	1.000-0041	EQUIPO MÉDICO Y D TERMONEBULIZADORA	16,800.00	31/12/2005	16,800.00
1.2.4.3.1	1.2.4.3.1.000-0042	1.000-0042	EQUIPO MÉDICO Y D 1 LAVAJOS FISHER	5,836.25	01/07/2006	5,836.25
1.2.4.3.1	1.2.4.3.1.000-0043	1.000-0043	EQUIPO MÉDICO Y D CAVITOR BIOSONIC US	8,600.00	13/12/2007	8,600.00
1.2.4.3.1	1.2.4.3.1.000-0044	1.000-0044	EQUIPO MÉDICO Y D PH METROS MARCA HAWNA	11,313.70	13/12/2007	11,313.70
1.2.4.3.1	1.2.4.3.1.000-0045	1.000-0045	EQUIPO MÉDICO Y D THERMOHIGROMETRO 5 PZAS	8,657.20	13/12/2007	8,657.20
1.2.4.3.1	1.2.4.3.1.000-0046	1.000-0046	EQUIPO MÉDICO Y D MICROSCOPIO INVERTIDO	93,167.25	13/12/2007	93,167.25
1.2.4.3.1	1.2.4.3.1.000-0047	1.000-0047	EQUIPO MÉDICO Y D EQ. RAYOS X PORTATIL	67,846.55	17/12/2007	67,846.55
1.2.4.3.1	1.2.4.3.1.000-0048	1.000-0048	EQUIPO MÉDICO Y D CHASIS METAL METAL C/ PANTALLA	3,147.55	17/12/2007	3,147.55
1.2.4.3.1	1.2.4.3.1.000-0049	1.000-0049	EQUIPO MÉDICO Y D CHASIS METAL METAL C/ PANTALLA	2,878.45	17/12/2007	2,878.45
1.2.4.3.1	1.2.4.3.1.000-0050	1.000-0050	EQUIPO MÉDICO Y D CHASIS METAL METAL C/ PANTALLA	2,933.65	17/12/2007	2,933.65
1.2.4.3.1	1.2.4.3.1.000-0051	1.000-0051	EQUIPO MÉDICO Y D (1) NEGATOSCOPIO DOBLE 1500 CD/M2	3,198.15	01/08/2009	3,198.15
1.2.4.3.1	1.2.4.3.1.000-0052	1.000-0052	EQUIPO MÉDICO Y D (1) HUMIDIFICADOR ULTRASONICO 5.7	987.00	01/09/2009	987.00
1.2.4.3.1	1.2.4.3.1.000-0053	1.000-0053	EQUIPO MÉDICO Y D (1) THERMOHIGROMETRO RADIO SHARK	599.00	01/09/2009	599.00
1.2.4.3.1	1.2.4.3.1.000-0054	1.000-0054	EQUIPO MÉDICO Y D (2) FILTRO CARBON ACT P/BOMBA VACIO 1/4	3,772.00	01/12/2009	3,772.00
1.2.4.3.1	1.2.4.3.1.000-0055	1.000-0055	EQUIPO MÉDICO Y D (2) FILTRO SILICA GEL P/BOMBA DE VACIO 3/8	5,237.42	01/12/2009	5,237.42
1.2.4.3.1	1.2.4.3.1.000-0056	1.000-0056	EQUIPO MÉDICO Y D (1) LAMPARA DE MANO MARCA UVP 6 WATTS	5,692.50	01/12/2009	5,692.50
1.2.4.3.1	1.2.4.3.1.000-0057	1.000-0057	EQUIPO MÉDICO Y D (2) FILTRO CUALSCENTE P/BOMBA DE V 1/4	3,063.92	01/12/2009	3,063.92
1.2.4.3.1	1.2.4.3.1.000-0058	1.000-0058	EQUIPO MÉDICO Y D (2) FILTRO PALETAS ROTATIVAS P/ BOMBA 1/4	1,223.93	01/12/2009	1,223.93
1.2.4.3.1	1.2.4.3.1.000-0059	1.000-0059	EQUIPO MÉDICO Y D (1) LUXOMETRO DE BOLSILLO 200FC	2,606.23	15/11/2016	2,606.23
1.2.4.3.1	1.2.4.3.1.000-0060	1.000-0060	EQUIPO MÉDICO Y D (1) RTH USB P/TEMP Y HUMEDAD	2,345.14	15/11/2016	2,345.14
1.2.4.3.1	1.2.4.3.1.000-0061	1.000-0061	EQUIPO MÉDICO Y D LAMPARA DE LUZ UV UVEA160 PROYECTOR DE 6V	6,337.22	02/12/2016	6,337.22
1.2.4.3.1	1.2.4.3.1.000-0062	1.000-0062	EQUIPO MÉDICO Y D KIT DE ILUMINACION DE FIBRA OPTICA NIKON	19,224.68	05/12/2016	19,224.68
1.2.4.3.1	1.2.4.3.1.000-0063	1.000-0063	EQUIPO MÉDICO Y D MICROSCOPIO DE POLARIZACION MARCA LEICA MOD. DM	219,985.88	26/07/2019	219,985.88
1.2.4.3.1	1.2.4.3.1.000-0064	1.000-0064	EQUIPO MÉDICO Y D EQUIPO DE RAYOS X PORTATIL MARCA OSKO MODELO PXN	713,520.00	27/08/2019	713,520.00
1.2.4.3.1	1.2.4.3.1.000-0065	1.000-0065	EQUIPO MÉDICO Y D Microscopio Quirúrgico leica F12 1 brazo	437,691.20	21/11/2019	437,691.20
1.2.4.3.1	1.2.4.3.1.000-0067	1.000-0067	EQUIPO MÉDICO Y D Medidor PH/MV. Calibración manual. ECON	10,190.60	22/11/2019	10,190.60
1.2.4.3.1	1.2.4.3.1.000-0069	1.000-0069	EQUIPO MÉDICO Y D Termohidrogeno aleman marca Luft	11,716.00	22/11/2019	11,716.00
1.2.4.3.1	1.2.4.3.1.000-0070	1.000-0070	EQUIPO MÉDICO Y D Hoja luminosa A4-29.7x21	8,349.68	22/11/2019	8,349.68
1.2.4.3.1	1.2.4.3.1.000-0071	1.000-0071	EQUIPO MÉDICO Y D Mufia12x15. Digital temp. max 1100°c 1500w 120v	34,718.80	22/11/2019	34,718.80
1.2.4.3.1	1.2.4.3.1.000-0072	1.000-0072	EQUIPO MÉDICO Y D Magnétic stirrer with heating 5l 400 QC(Agitador magnético	8,874.00	22/11/2019	8,874.00
1.2.4.3.1	1.2.4.3.1.000-0073	1.000-0073	EQUIPO MÉDICO Y D Conductímetro hanna	11,112.80	22/11/2019	11,112.80
1.2.4.3.1	1.2.4.3.1.000-0074	1.000-0074	EQUIPO MÉDICO Y D Espectrofotometro UV-visible rango 190-1100NM	98,426.00	22/11/2019	98,426.00
1.2.4.3.1	1.2.4.3.1.000-0075	1.000-0075	EQUIPO MÉDICO Y D Equipo de envejecimiento acelerado QUV/SPRAY	366,053.85	22/11/2019	366,053.85
1.2.4.3.1	1.2.4.3.1.000-0076	1.000-0076	EQUIPO MÉDICO Y D Lampara UV	13,915.36	22/11/2019	13,915.36
1.2.4.3.1	1.2.4.3.1.000-0077	1.000-0077	EQUIPO MÉDICO Y D Centrífuga universal electrica	53,360.00	22/11/2019	53,360.00
1.2.4.3.1	1.2.4.3.1.000-0078	1.000-0078	EQUIPO MÉDICO Y D Balanza analítica de precisión	42,456.00	22/11/2019	42,456.00
1.2.4.3.1	1.2.4.3.1.000-0079	1.000-0079	EQUIPO MÉDICO Y D Incubadora digital	14,534.80	22/11/2019	14,534.80
1.2.4.3.1	1.2.4.3.1.000-0080	1.000-0080	EQUIPO MÉDICO Y D Espectrometro con equipo de espectroscopía de infrarrojo:	1,263,527.87	25/11/2019	1,263,527.87

1.2.4.3.1	1.2.4.3.1.000-0081	1.000-0081	EQUIPO MÉDICO Y D Equipo espectrómetro de fluorescencia de rayos X.	1,244,203.24	26/11/2019	1,244,203.24
1.2.4.3.1	1.2.4.3.1.000-0082	1.000-0082	EQUIPO MÉDICO Y D Conductímetro hanna	11,112.80	22/11/2019	11,112.80
1.2.4.3.1	1.2.4.3.1.000-0083	1.000-0083	EQUIPO MÉDICO Y D Medidor pureza del agua	2,304.77	27/08/2020	2,304.77
1.2.4.3.1	1.2.4.3.1.000-0084	1.000-0084	EQUIPO MÉDICO Y D Videoscopio digital MV400	5,728.89	27/08/2020	5,728.89
1.2.4.3.1	1.2.4.3.1.000-0085	1.000-0085	EQUIPO MÉDICO Y D Medidor de PH, salinity tester	5,002.21	05/08/2020	5,002.21
1.2.4.3.1	1.2.4.3.1.000-0086	1.000-0086	EQUIPO MÉDICO Y D Desfibrilador portátil Monofásico PRIMEDIC	29,566.08	28/12/2020	29,566.08
1.2.4.3.1	1.2.4.3.1.000-0087	1.000-0087	EQUIPO MÉDICO Y D Motor de chicote foredom 1/6HP c/acc p/joyería	6,093.68	28/12/2020	6,093.68
1.2.4.3.1	1.2.4.3.1.000-0088	1.000-0088	EQUIPO MÉDICO Y D Ultrasonido digital euax mod 3L-100w	7,201.43	28/12/2020	7,201.43
<b>1.2.4.3.1</b>			<b>EQUIPO MÉDICO Y DE LABORATORIO</b>	<b>5,201,328.53</b>		<b>5,201,328.53</b>
			<b>INSTRUMENTAL MÉDICO Y DE LABORATORIO 532</b>			
			<b>INSTRUMENTAL MÉDICO Y DE LABORATORIO</b>			
<b>1.2.4.3</b>	<b>1.2.4.3.2</b>					
1.2.4.3.2	1.2.4.3.2.000-0001	2.000-0001	INSTRUMENTAL MÉI (1) MANDIL DE PLOMO 0.5MM 69x95CM	2,466.77	01/08/2009	2,466.77
1.2.4.3.2	1.2.4.3.2.000-0002	2.000-0002	INSTRUMENTAL MÉI (1) GUANTE DE PLOMO 0.5MM 350MM LARGO	1,474.30	01/08/2009	1,474.30
1.2.4.3.2	1.2.4.3.2.000-0003	2.000-0003	INSTRUMENTAL MÉI (1) LENTES ANTEJOS SLIM ROYAL 0.75MM	2,219.50	01/08/2009	2,219.50
1.2.4.3.2	1.2.4.3.2.000-0004	2.000-0004	INSTRUMENTAL MÉI (6) GANCHOS P/PLACAS RAYOS X VARIAS MEDIDAS	3,493.11	01/08/2009	3,493.11
<b>1.2.4.3.2</b>			<b>INSTRUMENTAL MÉDICO Y DE LABORATORIO</b>	<b>9,653.68</b>		<b>9,653.68</b>
<b>1.2.4</b>	<b>1.2.4.4</b>					
			<b>EQUIPO DE TRANSPORTE</b>			
			<b>AUTOMÓVILES Y EQUIPO TERRESTRE 541 AUTOMÓVILES</b>			
			<b>Y EQUIPO TERRESTRE</b>			
<b>1.2.4.4</b>	<b>1.2.4.4.1</b>					
1.2.4.4.1	1.2.4.4.1.000-0001	1.000-0001	AUTOMÓVILES Y EQI CAMIONETA CHEVROLET EXPRESS	222,000.00	01/04/2001	222,000.00
1.2.4.4.1	1.2.4.4.1.000-0002	1.000-0002	AUTOMÓVILES Y EQI CAMIONETA D-21 MARCA NISSAN	129,975.00	01/12/2001	129,975.00
1.2.4.4.1	1.2.4.4.1.000-0003	1.000-0003	AUTOMÓVILES Y EQI AUTOMOVIL CHEVY 2008	74,000.00	01/11/2007	74,000.00
1.2.4.4.1			<b>AUTOMÓVILES Y EQUIPO TERRESTRE</b>	<b>425,975.00</b>		<b>425,975.00</b>
<b>1.2.4.4</b>	<b>1.2.4.4.2</b>					
			<b>CARROCERÍAS Y REMOLQUES 542 CARROCERÍAS Y REMOLQUES</b>			
<b>1.2.4</b>	<b>1.2.4.5</b>					
			<b>EQUIPO DE DEFENSA Y SEGURIDAD</b>			
1.2.4.5	1.2.4.5.0.000-0001	0.000-0001	EQUIPO DE DEFENSA# 02 EXTINTORES 2.5	3,086.60	01/12/2003	3,086.60
1.2.4.5	1.2.4.5.0.000-0002	0.000-0002	EQUIPO DE DEFENSA# 02 EXTINTORES 2.5	1,729.60	01/02/2004	1,729.60
1.2.4.5	1.2.4.5.0.000-0003	0.000-0003	EQUIPO DE DEFENSA# 01 EXTINTOR 4.5	1,242.00	01/02/2004	1,242.00
1.2.4.5	1.2.4.5.0.000-0004	0.000-0004	EQUIPO DE DEFENSA# 03 EXTINTORES DE 4.5	1,207.50	01/09/2004	1,207.50
1.2.4.5	1.2.4.5.0.000-0005	0.000-0005	EQUIPO DE DEFENSA# 02 EXTINTORES 5.00	3,194.70	01/09/2004	3,194.70
1.2.4.5	1.2.4.5.0.000-0006	0.000-0006	EQUIPO DE DEFENSA# 1 EXTINTOR 4.5	460.00	01/05/2005	460.00
1.2.4.5	1.2.4.5.0.000-0007	0.000-0007	EQUIPO DE DEFENSA# 01 EXTINTOR MOVIL 34KL	4,752.52	19/12/2019	4,752.52
<b>1.2.4.5</b>			<b>EQUIPO DE DEFENSA Y SEGURIDAD</b>	<b>15,672.92</b>		<b>15,672.92</b>
<b>1.2.4.6</b>	<b>1.2.4.6.2</b>					
			<b>MAQUINARIA Y EQUIPO INDUSTRIAL 562 MAQUINARIA</b>			
			<b>Y EQUIPO INDUSTRIAL</b>			
1.2.4.6.2	1.2.4.6.2.000-0001	2.000-0001	MAQUINARIA Y EQU 1 DESBROZADOR	1,175.00	01/05/2001	-
1.2.4.6.2	1.2.4.6.2.000-0002	2.000-0002	MAQUINARIA Y EQU 04 MAQUINAS PULIDORAS PULVERIZADORA	63,247.09	01/04/2002	63,247.09
1.2.4.6.2	1.2.4.6.2.000-0003	2.000-0003	MAQUINARIA Y EQU DUO FAST ENGRAPADORA (2) EWC-5018	8,918.96	01/12/2005	8,918.96
1.2.4.6.2	1.2.4.6.2.000-0004	2.000-0004	MAQUINARIA Y EQU 01 COMPRESOR PORTATIL DE 1/2 HP T/45 KG	2,300.00	01/10/2000	2,300.00
1.2.4.6.2	1.2.4.6.2.000-0005	2.000-0005	MAQUINARIA Y EQU 01 RELOJ CHECADOR AUTOM MCA AMANO	3,266.00	01/09/2001	3,266.00
1.2.4.6.2	1.2.4.6.2.000-0007	2.000-0007	MAQUINARIA Y EQU 01 COMPRESOR PORTATIL A 2HP TANQUE 20KG	1,667.50	01/11/2001	1,667.50
1.2.4.6.2	1.2.4.6.2.000-0008	2.000-0008	MAQUINARIA Y EQU 01 TORNO DE MOTOR PARA BARRO Y TORNA MESA	6,819.20	01/05/2002	6,819.20
1.2.4.6.2	1.2.4.6.2.000-0009	2.000-0009	MAQUINARIA Y EQU 01 MOTOFLEX 10 VELOCIDADES	1,909.52	01/10/2002	1,909.52
1.2.4.6.2	1.2.4.6.2.000-0010	2.000-0010	MAQUINARIA Y EQU 01 AEROGRAFO	1,330.55	01/10/2003	1,330.55
1.2.4.6.2	1.2.4.6.2.000-0011	2.000-0011	MAQUINARIA Y EQU 01 COMPRESOR DE MEMBRANA 1 1/2	1,265.00	01/10/2003	1,265.00
1.2.4.6.2	1.2.4.6.2.000-0012	2.000-0012	MAQUINARIA Y EQU 01 PISTOLA DE AIRE CALIENTE	2,840.50	01/12/2003	2,840.50
1.2.4.6.2	1.2.4.6.2.000-0013	2.000-0013	MAQUINARIA Y EQU 01 PISTOLA DE AIRE CALIENTE	2,840.50	01/02/2004	2,840.50

1.2.4.6.2	1.2.4.6.2.000-0014	2.000-0014	MAQUINARIA Y EQU 01 CONDUCTIMETRO PORTATIL DE 4 RANGOS	5,415.35	01/04/2004	5,415.35
1.2.4.6.2	1.2.4.6.2.000-0015	2.000-0015	MAQUINARIA Y EQU ASPIRADORA MODELO TEK0	4,600.00	01/05/2004	4,600.00
1.2.4.6.2	1.2.4.6.2.000-0016	2.000-0016	MAQUINARIA Y EQU 01 COMPRESOR DE 3.5 H.P.	1,650.00	01/09/2004	1,650.00
1.2.4.6.2	1.2.4.6.2.000-0017	2.000-0017	MAQUINARIA Y EQU 01 CONDUCTIMETRO PORTATIL DE 4 RANGOS	5,760.35	15/11/2004	5,760.35
1.2.4.6.2	1.2.4.6.2.000-0018	2.000-0018	MAQUINARIA Y EQU 1 MAQUINARIA RESTAURADORA	89,470.00	01/11/2004	89,470.00
1.2.4.6.2	1.2.4.6.2.000-0019	2.000-0019	MAQUINARIA Y EQU ASPIRADORA MODELO KOBLLENZ PV-5000	630.00	01/05/2005	630.00
1.2.4.6.2	1.2.4.6.2.000-0020	2.000-0020	MAQUINARIA Y EQU 4 RECTIFICADORA ELECTRICA	3,856.28	01/09/2005	3,856.28
1.2.4.6.2	1.2.4.6.2.000-0021	2.000-0021	MAQUINARIA Y EQU 2 MEDIDOR PH MEA HANNA	10,120.00	01/07/2006	10,120.00
1.2.4.6.2	1.2.4.6.2.000-0022	2.000-0022	MAQUINARIA Y EQU 1 GUILLOTINA RENOUD	18,551.80	01/07/2006	18,551.80
1.2.4.6.2	1.2.4.6.2.000-0023	2.000-0023	MAQUINARIA Y EQU 1 PRENSA DE ENCUADERNCAION	9,188.50	01/08/2006	9,188.50
1.2.4.6.2	1.2.4.6.2.000-0024	2.000-0024	MAQUINARIA Y EQU 1 DISTANCIOMETRO MCA	1,104.00	01/10/2006	1,104.00
1.2.4.6.2	1.2.4.6.2.000-0025	2.000-0025	MAQUINARIA Y EQU LIMPIADOR ULTRASONICO DE 51/2	36,343.45	13/11/2006	36,343.45
1.2.4.6.2	1.2.4.6.2.000-0026	2.000-0026	MAQUINARIA Y EQU PISTOLA DE GRAVEDAD C/VASO	608.70	27/11/2006	608.70
1.2.4.6.2	1.2.4.6.2.000-0027	2.000-0027	MAQUINARIA Y EQU (1) ENGRAPADORA ELECTRICA DUO FAST	4,736.40	01/11/2007	4,736.40
1.2.4.6.2	1.2.4.6.2.000-0028	2.000-0028	MAQUINARIA Y EQU (2) LAMPARA STEREN 740	1,078.81	01/11/2007	1,078.81
1.2.4.6.2	1.2.4.6.2.000-0029	2.000-0029	MAQUINARIA Y EQU (1) LAMPARA 45 WATTS	2,049.18	01/11/2007	2,049.18
1.2.4.6.2	1.2.4.6.2.000-0030	2.000-0030	MAQUINARIA Y EQU (2) ASPIRADORAS 5 HP WD4050M	3,157.30	01/11/2007	3,157.30
1.2.4.6.2	1.2.4.6.2.000-0031	2.000-0031	MAQUINARIA Y EQU COMPRESOR PORTATIL 1/3	2,633.50	04/12/2007	2,633.50
1.2.4.6.2	1.2.4.6.2.000-0032	2.000-0032	MAQUINARIA Y EQU HIDROLIPMIADORA EVANS	2,650.98	04/12/2007	2,650.98
1.2.4.6.2	1.2.4.6.2.000-0033	2.000-0033	MAQUINARIA Y EQU BATIDORA INDUSTRIAL TOREY	9,809.50	13/12/2007	9,809.50
1.2.4.6.2	1.2.4.6.2.000-0034	2.000-0034	MAQUINARIA Y EQU COMPRESOR AIRE VERTICAL	5,500.00	13/12/2007	5,500.00
1.2.4.6.2	1.2.4.6.2.000-0036	2.000-0036	MAQUINARIA Y EQU BOMBA DE VACIO DE PALETAS	13,539.45	13/12/2007	13,539.45
1.2.4.6.2	1.2.4.6.2.000-0037	2.000-0037	MAQUINARIA Y EQU (1) PISTOLA DE CALOR BOSCH MOD. GHG630	2,295.37	07/02/2008	2,295.37
1.2.4.6.2	1.2.4.6.2.000-0038	2.000-0038	MAQUINARIA Y EQU (1) PLANCHA DE ENTRETELADO	4,050.00	01/12/2008	4,050.00
1.2.4.6.2	1.2.4.6.2.000-0039	2.000-0039	MAQUINARIA Y EQU (1) TALADRO DE BANCO P/MOTOTUL DREMEL	1,601.99	01/07/2009	1,601.99
1.2.4.6.2	1.2.4.6.2.000-0040	2.000-0040	MAQUINARIA Y EQU (1) COMPRESOR JVA1.5HP 110LTS HORIZONTAL	4,738.00	01/10/2009	4,738.00
1.2.4.6.2	1.2.4.6.2.000-0041	2.000-0041	MAQUINARIA Y EQU (1) CAUTIN DE ESTACION 60W C/CONTROL WELLER	1,593.00	01/10/2009	1,593.00
1.2.4.6.2	1.2.4.6.2.000-0042	2.000-0042	MAQUINARIA Y EQU (1) PITOLA SAND-BLAST ACE PORTABLE	10,695.00	01/12/2009	10,695.00
1.2.4.6.2	1.2.4.6.2.000-0043	2.000-0043	MAQUINARIA Y EQU (1) BOMBA DE AGUA	2,500.00	01/04/2011	2,500.00
1.2.4.6.2	1.2.4.6.2.000-0045	2.000-0045	MAQUINARIA Y EQU ESPATULA CALIENTE EX-LIBRIS	3,442.00	29/07/2015	3,442.00
1.2.4.6.2	1.2.4.6.2.000-0046	2.000-0046	MAQUINARIA Y EQU PRENSA GRAN FORMATO 70X1X.12m	28,490.00	29/07/2015	28,490.00
1.2.4.6.2	1.2.4.6.2.000-0047	2.000-0047	MAQUINARIA Y EQU MESA DE SUCCION C/PATAS 60X90X73cms	23,635.00	<b>29/07/2015</b>	23,635.00
1.2.4.6.2	1.2.4.6.2.000-0048	2.000-0048	MAQUINARIA Y EQU TINA DE FIBRA DE VIDRIO C/RESISTENCIA QUÍMICA	9,200.00	07/08/2015	9,200.00
1.2.4.6.2	1.2.4.6.2.000-0049	2.000-0049	MAQUINARIA Y EQU ASPIRADORA 16 GAL MOD WD1850M	3,095.00	13/08/2015	3,095.00
1.2.4.6.2	1.2.4.6.2.000-0050	2.000-0050	MAQUINARIA Y EQU ASPIRADORA 16 GAL MOD WD1850M	3,095.00	13/08/2015	3,095.00
1.2.4.6.2	1.2.4.6.2.000-0051	2.000-0051	MAQUINARIA Y EQU GRUA HIDRÁULICA 2 TONS SURTEK	3,747.00	13/08/2015	3,747.00
1.2.4.6.2	1.2.4.6.2.000-0052	2.000-0052	MAQUINARIA Y EQU GENERADOR 3.2-3.3KW (BI Voltaje) 196C	7,820.68	07/11/2016	7,820.68
1.2.4.6.2	1.2.4.6.2.000-0053	2.000-0053	MAQUINARIA Y EQU ANDAMIO DE ACERO 455 KG	3,023.75	01/12/2016	3,023.75
1.2.4.6.2	1.2.4.6.2.000-0054	2.000-0054	MAQUINARIA Y EQU KIT DE BARANDAL AMARILLO	2,148.66	01/12/2016	2,148.66
1.2.4.6.2	1.2.4.6.2.000-0055	2.000-0055	MAQUINARIA Y EQU ESCALERA PRO PLATAFORMA DE FIBRA DE VIDRIO	3,027.16	01/12/2016	3,027.16
1.2.4.6.2	1.2.4.6.2.000-0056	2.000-0056	MAQUINARIA Y EQU ESCALERA FV PLATAFORMA TII06	1,760.21	01/12/2016	1,760.21
1.2.4.6.2	1.2.4.6.2.000-0057	2.000-0057	MAQUINARIA Y EQU DESBROZADORA DE GASOLINA 17"33CC	2,784.35	19/12/2016	2,784.35
1.2.4.6.2	1.2.4.6.2.000-0058	2.000-0058	MAQUINARIA Y EQU SOLDADORA 200A CA 110/220V	2,346.67	19/12/2016	2,346.67
<b>1.2.4.6.2</b>			<b>MAQUINARIA Y EQUIPO INDUSTRIAL</b>	<b>455,122.21</b>		<b>453,947.21</b>
			<b>EQUIPO DE COMUNICACIÓN Y TELECOMUNICACIÓN 565</b>			
<b>1.2.4.6</b>	<b>1.2.4.6.5</b>		<b>EQUIPO DE COMUNICACIÓN Y TELECOMUNICACIÓN</b>			
1.2.4.6.5	1.2.4.6.5.000-0001	5.000-0001	EQUIPO DE COMUNI 01 CONMUTADOR CAP 6 LINEAS Y 16 EXT	40,336.25	01/02/2001	40,336.25
1.2.4.6.5	1.2.4.6.5.000-0006	5.000-0006	EQUIPO DE COMUNI (1) TELEFONO INALAMBRICO AT&T E2126	689.00	21/07/2008	689.00
<b>1.2.4.6.5</b>			<b>EQUIPO DE COMUNICACIÓN Y TELECOMUNICACIÓN</b>	<b>41,025.25</b>		<b>41,025.25</b>

<b>1.2.5</b>	<b>1.2.5.1</b>		<b>SOFTWARE</b>						
1.2.5.1	1.2.5.1.0.000-0001	0.000-0001	SOFTWARE	1 SOFTWARE SANSORMS	16,387.00		01/02/2005	16,387.00	
1.2.5.1	1.2.5.1.0.000-0002	0.000-0002	SOFTWARE	PROGRAMA PHOTOSOP ACADEMICO	4,226.71		22/03/2006	4,226.71	
1.2.5.1	1.2.5.1.0.000-0003	0.000-0003	SOFTWARE	(1) NOMINPAQ	3,932.40		30/12/2014	3,932.40	
1.2.5.1	1.2.5.1.0.000-0004	0.000-0004	SOFTWARE	(1) LICENCIA PROGRAMA LOGICAT BIBLIOTECA	43,046.44		14/12/2016	43,046.44	
1.2.5.4.1	1.2.5.1.0.000-0005	0.000-0005	LICENCIAS INFORMÁ	SOFTWARE LEICA LIVE Z IMEGE BUILDER(PROCESAMIENTO	38,471.40		20/11/2019	38,471.40	
<b>1.2.5.1</b>			<b>SOFTWARE</b>		<b>106,063.95</b>			<b>106,063.95</b>	
<b>1.2.5</b>	<b>1.2.5.4</b>		<b>LICENCIAS</b>						
<b>1.2.5.4</b>	<b>1.2.5.4.1</b>		<b>LICENCIAS INFORMÁTICAS E INTELECTUALES 597</b>						
1.2.5.4.1	1.2.5.4.1.000-0005	1.000-0005	LICENCIAS INFORMÁ	(2) LICENCIAS NUCONT/SIAG	62,814.93		01/12/2011	62,814.93	
1.2.5.4.1	1.2.5.4.1.000-0006	1.000-0006	LICENCIAS INFORMÁ	(1) LICENCIA OPEN ACADEMIC OFFICE	925.90		17/12/2014	925.90	
1.2.5.4.1	1.2.5.4.1.000-0007	1.000-0007	LICENCIAS INFORMÁ	(1) LICENCIA OPEN ACADEMIC OFFICE	925.90		17/12/2014	925.90	
1.2.5.4.1	1.2.5.4.1.000-0008	1.000-0008	LICENCIAS INFORMÁ	(1) LICENCIA OPEN ACADEMIC OFFICE	925.90		17/12/2014	925.90	
1.2.5.4.1	1.2.5.4.1.000-0009	1.000-0009	LICENCIAS INFORMÁ	(1) LICENCIA OPEN ACADEMIC OFFICE	925.90		17/12/2014	925.90	
1.2.5.4.1	1.2.5.4.1.000-0010	1.000-0010	LICENCIAS INFORMÁ	(1) LICENCIA OPEN ACADEMIC OFFICE	925.90		17/12/2014	925.90	
1.2.5.4.1	1.2.5.4.1.000-0011	1.000-0011	LICENCIAS INFORMÁ	(1) LICENCIA OPEN ACADEMIC OFFICE	925.90		17/12/2014	925.90	
1.2.5.4.1	1.2.5.4.1.000-0012	1.000-0012	LICENCIAS INFORMÁ	(1) LICENCIA OPEN ACADEMIC OFFICE	925.90		17/12/2014	925.90	
1.2.5.4.1	1.2.5.4.1.000-0013	1.000-0013	LICENCIAS INFORMÁ	(1) LICENCIA OPEN ACADEMIC OFFICE	925.90		17/12/2014	925.90	
1.2.5.4.1	1.2.5.4.1.000-0014	1.000-0014	LICENCIAS INFORMÁ	(1) LICENCIA OPEN ACADEMIC OFFICE	925.90		17/12/2014	925.90	
<b>1.2.5.4.1</b>			<b>LICENCIAS INFORMÁTICAS E INTELECTUALES</b>		<b>71,148.03</b>			<b>71,148.03</b>	
<b>TOTAL ACTIVO:</b>					<b>9,181,608.54</b>	<b>48,282.98</b>	<b>65,595.87</b>	<b>2,654.36</b>	<b>9,065,075.33</b>

DRA. ADRIANA CRUZ LARA SILVA  
DIRECTOR GENERAL

C.P. ELIZABETH ESPARZA MERCADO  
DIR. ADMINISTRATIVA

"Bajo protesta de decir verdad declaramos que los Estados Financieros y sus notas, son razonablemente correctos y son responsabilidad del emisor"